



รายงานสรุปผลการดำเนินงานฉบับสมบูรณ์

โครงการเพิ่มศักยภาพการรับสื่อสัญญาณโทรทัศน์ภาคพื้นดินในระบบ
ดิจิตอลสำหรับประชาชนในพื้นที่ที่ยากต่อการเข้าถึง

เสนอต่อ

สำนักงานคณะกรรมการกิจการกระจายเสียง กิจการโทรทัศน์
และ กิจการโทรคมนาคมแห่งชาติ

โดย

สำนักบริหารงานวิจัยและนวัตกรรมพระจอมเกล้าลาดกระบัง

สารบัญ

	หน้า
บทที่ 1 บทนำ	1
1.1 ที่มาและความสำคัญ	1
1.2 วัตถุประสงค์ของโครงการ	2
1.3 ขอบเขตของโครงการ	2
บทที่ 2 ผลการพิจารณาคัดเลือกอุปกรณ์ในการติดตั้งจากการสำรวจ	7
2.1 บทนำ	7
2.2 ขั้นตอนในการวิเคราะห์และจัดเตรียมข้อมูลเบื้องต้น เพื่อจัดเก็บข้อมูลความต้องการในพื้นที่เป้าหมาย	7
2.2.1 ขั้นตอนในการวิเคราะห์และจัดเตรียมข้อมูลเบื้องต้น	9
2.2.2 ตัวอย่างการจัดทำข้อมูลเบื้องต้นของทีมจำลองผล	12
2.3 ผลการสำรวจ และจัดเก็บข้อมูลความต้องการในพื้นที่เป้าหมาย 6 จังหวัด	16
2.3.1 อุปกรณ์ที่ใช้ในการสำรวจของทีมภาคสนาม	16
2.3.2 ผลการสำรวจพื้นที่จริง และเก็บข้อมูลความต้องการ	19
ตัวอย่างผลการสำรวจจังหวัดเชียงใหม่	22
ตัวอย่างผลการสำรวจจังหวัดลำพูน	24
ตัวอย่างผลการสำรวจจังหวัดแพร่	27
ตัวอย่างผลการสำรวจจังหวัดน่าน	30
ตัวอย่างผลการสำรวจจังหวัดพะเยา	32
ตัวอย่างผลการสำรวจจังหวัดเชียงราย	35
2.3.3 ตัวอย่างข้อมูลความต้องการของครัวเรือนในพื้นที่เป้าหมาย	40
2.4 วิเคราะห์และประเมินผลเชิงสถิติสังคม	44
2.4.1 แบบสอบถามครัวเรือนเป้าหมาย	44
2.4.2 การวัดความเชื่อถือได้ของแบบสอบถาม	47
2.4.3 วิเคราะห์ผลประเมิน	47
2.4.3.1 สถิติเชิงพรรณนา (Descriptive Statistics)	47
2.4.3.2 สถิติเชิงอนุมาน (Inferential Statistics)	48
2.5 วิเคราะห์แบบสอบถามข้อมูลความต้องการ ด้วยค่าทางสถิติทั่วไป (รายจังหวัด)	49

สารบัญ (ต่อ)

	หน้า
2.6 วิเคราะห์แบบสอบถามข้อมูลความต้องการ ด้วยค่าทางสถิติทั่วไป (ภาพรวมทั้ง 6 จังหวัด)	77
2.6.1 ความพึงพอใจและความคาดหวังที่มีต่อสัญญาณโทรทัศน์ภาคพื้นดินระบบดิจิตอล (ก่อนทำการติดตั้งอุปกรณ์เพื่อเพิ่มศักยภาพการเข้าถึงสัญญาณฯ)	88
2.6.2 สรุปผลเชิงสถิติสังคม จากแบบสอบถามข้อมูลความต้องการครัวเรือนเป้าหมาย	92
2.7 ปัญหา อุปสรรค ข้อจำกัดสภาพแวดล้อมในเชิงกายภาพ ลักษณะภูมิศาสตร์ และเชิงสถิติสังคม	92
2.7.1 ปัญหา อุปสรรค ด้านสภาพแวดล้อมในเชิงกายภาพและลักษณะภูมิศาสตร์	93
2.7.1.1 พื้นที่รับสัญญาณได้ต่ำกว่า 30 dBuV หรือ มากกว่า -78.75 dBm	93
สรุปพิกัดเป้าหมายทั้งหมดในพื้นที่เป้าหมาย 6 จังหวัด ที่ไม่สามารถดำเนินการติดตั้งอุปกรณ์ฯได้ เนื่องจากเป็นพื้นที่รับสัญญาณได้ไม่ดี (ต่ำกว่า 30 dBuV หรือ มากกว่า -78.75 dBm)	99
2.7.1.2 พื้นที่ที่ความแรงสัญญาณจากสถานีส่งวิทยุคมนาคมแพร่กระจายไม่ถึงพื้นที่ครัวเรือนเป้าหมาย	102
2.7.2 พื้นที่ภูมิศาสตร์ในการเดินทางสำรวจพื้นที่เป้าหมาย	104
2.7.3 ปัญหาด้านสภาพแวดล้อมอื่นๆ	106
2.7.4 ปัญหา อุปสรรค เชิงสถิติสังคม	107
2.7.5 ข้อเสนอแนะและแนวทางการแก้ไขปัญหา	108
2.8 บทสรุปขั้นตอนในการสำรวจและเก็บข้อมูลความต้องการครัวเรือนในพื้นที่เป้าหมาย	110
บทที่ 3 รายละเอียดการดำเนินงานในการติดตั้งอุปกรณ์ที่เกี่ยวข้องในการเพิ่มศักยภาพในการเข้าถึงสัญญาณโทรทัศน์ภาคพื้นดินในระบบดิจิตอลให้เหมาะสมตามพื้นที่เป้าหมาย พร้อมภาพถ่าย	113
3.1 บทนำ	113
3.2 ผลการคัดเลือกอุปกรณ์ในการติดตั้งพร้อมแบบฟอร์มยินยอมได้รับการติดตั้งจากครัวเรือน	114
3.3 ผลการติดตั้งและตรวจสอบความสามารถในการรับชมผ่านสัญญาณโทรทัศน์ฯ	117
3.3.1 อุปกรณ์ที่ใช้สำหรับการติดตั้งของทีมภาคสนาม	117
3.3.2 ผลการติดตั้งและตรวจสอบความสามารถในการรับชมเนื้อหาผ่านสัญญาณโทรทัศน์ภาคพื้นดินในระบบดิจิตอล	120

สารบัญ (ต่อ)

	หน้า
ตัวอย่างข้อมูลการติดตั้งอุปกรณ์ฯให้กับครัวเรือน จังหวัดเชียงใหม่	120
ตัวอย่างข้อมูลการติดตั้งอุปกรณ์ฯให้กับครัวเรือน จังหวัดลำพูน	125
ตัวอย่างข้อมูลการติดตั้งอุปกรณ์ฯให้กับครัวเรือน จังหวัดน่าน	130
ตัวอย่างข้อมูลการติดตั้งอุปกรณ์ฯให้กับครัวเรือน จังหวัดพะเยา	135
ตัวอย่างข้อมูลการติดตั้งอุปกรณ์ฯให้กับครัวเรือน จังหวัดแพร่	140
ตัวอย่างข้อมูลการติดตั้งอุปกรณ์ฯให้กับครัวเรือน จังหวัดเชียงราย	145
3.3.3 Application สำหรับจัดเก็บข้อมูล	150
3.3.4 แผ่นพับการเผยแพร่ประชาสัมพันธ์ของโครงการ	152
3.4 ข้อมูลความพึงพอใจหลังได้รับการติดตั้งอุปกรณ์ฯของครัวเรือน	157
3.5 วิเคราะห์และประเมินผลเชิงมิติสังคม	160
3.5.1 แบบสอบถามครัวเรือนเป้าหมาย	160
3.5.2 วิเคราะห์ข้อมูลความพึงพอใจหลังได้รับการติดตั้ง ด้วยค่าทางสถิติทั่วไป	163
ภาพรวม 6 จังหวัด	
3.5.2.1 ความพึงพอใจต่อสัญญาณโทรทัศน์ภาคพื้นดินระบบดิจิทัล (P2)	169
3.5.2.2 ความพึงพอใจในงานติดตั้งอุปกรณ์ (P3)	176
3.5.3 สรุปผลเชิงมิติสังคม จากแบบสอบถามความพึงพอใจหลังได้รับการติดตั้ง	179
อุปกรณ์ฯ	
3.6 เยี่ยมชมพื้นที่ ครัวเรือนเป้าหมายที่ได้รับการติดตั้งอุปกรณ์ฯเพื่อตรวจสอบ	
ประสิทธิภาพในการรับชมสัญญาณฯ โครงการเพิ่มศักยภาพการรับสื่อสัญญาณโทรทัศน์	181
ภาคพื้นดินในระบบดิจิทัลสำหรับประชาชนในพื้นที่ที่ยากต่อการเข้าถึง	
3.6.1 ข้อมูลพื้นที่การออกเยี่ยมชมเพื่อตรวจสอบประสิทธิภาพการรับชมสัญญาณฯ	182
3.6.2 ภาพถ่ายการออกพื้นที่เยี่ยมชม จังหวัดเชียงใหม่	183
3.6.3 ภาพถ่ายการออกพื้นที่เยี่ยมชม จังหวัดลำพูน	187
3.6.4 ภาพถ่ายการออกพื้นที่เยี่ยมชม จังหวัดเชียงราย	193
3.6.5 ภาพถ่ายการออกพื้นที่เยี่ยมชม จังหวัดพะเยา	194
3.7 บทสรุปการดำเนินงานติดตั้งอุปกรณ์ฯให้กับครัวเรือน 6 จังหวัดเป้าหมาย	198
บทที่ 4 รายการอุปกรณ์ที่เกี่ยวข้องในการดำเนินงานทั้งหมด	201
4.1 ข้อกำหนดทางเทคนิค (Technical Specification)	201

สารบัญ (ต่อ)

	หน้า
4.1.1 การวิเคราะห์ปัญหาเบื้องต้นด้วยการจำลองการแพร่กระจายคลื่น	201
4.1.2 ข้อมูลพื้นฐานและรายละเอียดสถานีฝั่งด้านส่ง	204
4.1.3 การกำหนดพารามิเตอร์ ช่องสัญญาณ ลักษณะภูมิประเทศ และรายละเอียดสายอากาศ	205
4.1.4 ผลการจำลองที่ได้ของการรับสัญญาณโทรทัศน์ระบบดิจิทัล	205
4.2 ทฤษฎีที่เกี่ยวข้องในโครงการเพิ่มศักยภาพการรับส่งสัญญาณโทรทัศน์ระบบดิจิทัล	208
๓	
4.2.1 การแพร่กระจายของคลื่น	208
4.2.2 สเปกตรัมของคลื่นความถี่วิทยุ	209
4.2.3 ประเภทของคลื่นวิทยุ	210
4.2.4 ลักษณะการแพร่กระจายของคลื่นวิทยุ	211
4.2.5 ลักษณะการเดินทางของคลื่น	213
4.2.6 การแพร่กระจายคลื่นพื้นดิน (Ground Wave Propagation)	216
4.2.7 การแพร่กระจายคลื่นอวกาศ (Space Wave Propagation)	217
4.2.8 การแพร่กระจายคลื่นท้องฟ้า (Sky Wave Propagation)	221
4.2.9 สายอากาศที่ใช้ในโครงการฯ	225
4.2.10 สายอากาศยาก็ หรือสายอากาศยาก็-อูตะ	225
4.2.11 หลักการทำงานของสายอากาศยาก็-อูตะ	232
4.2.12 ความยาวของ parasitic element	234
4.2.13 ผลที่เกิดจากไดเรกเตอร์และรีเฟล็คเตอร์	234
4.2.14 การประนีประนอมในการออกแบบ (Trade-offs)	235
4.2.15 สายอากาศยาก็-อูตะแบบพื้นฐาน	237
4.2.16 ข้อจำกัดของสายอากาศยาก็-อูตะ	238
4.2.17 เทคโนโลยีโทรทัศน์ดิจิทัล Digital Television (DTV)	239
4.2.18 มาตรฐานของเทคโนโลยีระบบโทรทัศน์ดิจิทัลภาคพื้นดิน (Digital Terrestrial TV)	239
4.2.18.1 มาตรฐาน DVB-T	240
4.2.18.2 มาตรฐาน DVB-T2	245

สารบัญ (ต่อ)

	หน้า
4.2.19 รูปแบบโครงข่ายสถานีโทรทัศน์	249
4.3 สรุปรายการอุปกรณ์ที่ใช้ทั้งหมดในการติดตั้งอุปกรณ์ฯให้กับครัวเรือนเป้าหมายของโครงการ	252
บทที่ 5 เอกสารประกอบที่เกี่ยวข้องในการดำเนินงานการติดตั้ง (เอกสารความยินยอม/ประสงค์)	254
ภาคผนวก	256
ภาคผนวก ก. ตารางแสดงพิกัดพื้นที่สำรวจเป้าหมายเพิ่มศักยภาพการรับสื่อสัญญาณโทรทัศน์ภาคพื้นดินในระบบดิจิทัลสำหรับประชาชนในพื้นที่ที่ยากต่อการเข้าถึง ที่ครอบคลุม ครัวเรือน 11,000 ครัวเรือน/แห่ง จากพื้นที่เป้าหมาย 6 จังหวัด จำนวน 1,038 จุด สำรวจ	257
<u>ข้อมูลพิกัดสำรวจจังหวัดเชียงใหม่</u>	258
<u>ข้อมูลพิกัดสำรวจจังหวัดลำพูน</u>	265
<u>ข้อมูลพิกัดสำรวจจังหวัดเชียงใหม่</u>	269
<u>ข้อมูลพิกัดสำรวจจังหวัดแพร่</u>	274
<u>ข้อมูลพิกัดสำรวจจังหวัดพะเยา</u>	278
<u>ข้อมูลพิกัดสำรวจจังหวัดเชียงราย</u>	282
ภาคผนวก ข. ตารางแสดงข้อมูลจำนวนครัวเรือนเป้าหมายที่ต้องการได้รับการติดตั้งอุปกรณ์เพิ่มศักยภาพการรับสื่อสัญญาณโทรทัศน์ภาคพื้นดินในระบบดิจิทัลสำหรับประชาชนในพื้นที่ที่ยากต่อการเข้าถึง จำนวน 11,000 ครัวเรือน/แห่ง จาก 6 จังหวัดเป้าหมาย	288
<u>ข้อมูลครัวเรือนเป้าหมายที่ต้องการได้รับการติดตั้งอุปกรณ์ฯ จังหวัดเชียงใหม่</u>	289
<u>ข้อมูลครัวเรือนเป้าหมายที่ต้องการได้รับการติดตั้งอุปกรณ์ฯ จังหวัดลำพูน</u>	374
<u>ข้อมูลครัวเรือนเป้าหมายที่ต้องการได้รับการติดตั้งอุปกรณ์ฯ จังหวัดน่าน</u>	387
<u>ข้อมูลครัวเรือนเป้าหมายที่ต้องการได้รับการติดตั้งอุปกรณ์ฯ จังหวัดแพร่</u>	416
<u>ข้อมูลครัวเรือนเป้าหมายที่ต้องการได้รับการติดตั้งอุปกรณ์ฯ จังหวัดพะเยา</u>	440
<u>ข้อมูลครัวเรือนเป้าหมายที่ต้องการได้รับการติดตั้งอุปกรณ์ฯ จังหวัดเชียงราย</u>	461
ตารางสรุปจำนวนอุปกรณ์สายอากาศรับสัญญาณทั้งหมดที่ใช้ในแต่ละจังหวัดสำหรับครัวเรือนที่ต้องการได้รับการติดตั้งอุปกรณ์ฯ สำหรับการรายงานสรุปผลการดำเนินงานฉบับสมบูรณ์ จำนวน 11,000 ครัวเรือน/แห่ง	527

สารบัญ (ต่อ)

	หน้า
ภาคผนวก ค. ตารางแสดงจำนวนครัวเรือนเป้าหมายที่ได้รับการติดตั้งอุปกรณ์ฯ เพื่อเพิ่มศักยภาพการรับสื่อสัญญาณโทรทัศน์ภาคพื้นดินในระบบดิจิตอลสำหรับประชาชนในพื้นที่ที่ยากต่อการเข้าถึง จำนวน 10,000 ครัวเรือน/แห่ง จาก 6 จังหวัดเป้าหมาย	529
<u>ข้อมูลครัวเรือนเป้าหมายที่ได้รับการติดตั้งอุปกรณ์ฯ จังหวัดเชียงใหม่</u>	530
<u>ข้อมูลครัวเรือนเป้าหมายที่ได้รับการติดตั้งอุปกรณ์ฯ จังหวัดลำพูน</u>	604
<u>ข้อมูลครัวเรือนเป้าหมายที่ได้รับการติดตั้งอุปกรณ์ฯ จังหวัดน่าน</u>	616
<u>ข้อมูลครัวเรือนเป้าหมายที่ได้รับการติดตั้งอุปกรณ์ฯ จังหวัดแพร่</u>	639
<u>ข้อมูลครัวเรือนเป้าหมายที่ได้รับการติดตั้งอุปกรณ์ฯ จังหวัดพะเยา</u>	663
<u>ข้อมูลครัวเรือนเป้าหมายที่ได้รับการติดตั้งอุปกรณ์ฯ จังหวัดเชียงราย</u>	684
ตารางสรุปจำนวนอุปกรณ์สายอากาศรับสัญญาณทั้งหมดที่ใช้ในแต่ละจังหวัดสำหรับครัวเรือนที่ได้รับ การติดตั้งอุปกรณ์ฯ ในรายงานสรุปผลการดำเนินงานฉบับสมบูรณ์ จำนวน 10,000 ครัวเรือน/แห่ง	748
ภาคผนวก ง. ตารางสรุปรหัสที่ดำเนินการติดตั้งกล่องรับสัญญาณ (Set top box) ในแต่ละ พื้นที่เป้าหมาย 6 จังหวัด จำนวน 1,000 กล่อง	750
ตารางสรุปจำนวนอุปกรณ์กล่องรับสัญญาณ (Set top box) ที่ดำเนินการติดตั้งพื้นที่ 6 จังหวัดเป้าหมาย สำหรับรายงานสรุปผลการดำเนินงานฉบับสมบูรณ์	772
ภาคผนวก จ. หนังสือให้ความยินยอมเพื่อติดตั้งอุปกรณ์เพื่อเพิ่มศักยภาพการรับสื่อสัญญาณโทรทัศน์และให้ ใช้และเปิดเผยข้อมูล สำหรับโครงการเพิ่มศักยภาพการรับสื่อสัญญาณโทรทัศน์ภาคพื้นดินใน ระบบดิจิตอลสำหรับประชาชนในพื้นที่ที่ยากต่อการเข้าถึง	773
ภาคผนวก ฉ. แบบสอบถามหลังการติดตั้งอุปกรณ์ในโครงการเพิ่มศักยภาพการรับสื่อสัญญาณโทรทัศน์ ภาคพื้นดินในระบบดิจิตอลสำหรับประชาชนในพื้นที่ที่ยากต่อการเข้าถึง	780
ภาคผนวก ช. แผ่นพับประชาสัมพันธ์เผยแพร่ เพื่อสร้างความเข้าใจและวิธีการแก้ไขปัญหาเบื้องต้นในการ รับชมโทรทัศน์ภาคพื้นดินในระบบดิจิตอล	785
ภาคผนวก ซ. ป้าย Back-drop ประชาสัมพันธ์โครงการเพิ่มศักยภาพการรับชมโทรทัศน์ภาคพื้นดินในระบบดิจิตอลสำหรับประชาชนในพื้นที่ที่ยากต่อการเข้าถึง	788

บทที่ 1

บทนำ

1.1 ที่มาและความสำคัญ

สืบเนื่องจากแผนแม่บทกิจการกระจายเสียง และ กิจการโทรทัศน์ฉบับที่ 2 (พ.ศ.2563-2568) ประเด็นยุทธศาสตร์ที่ 3 ที่มุ่งเน้นการส่งเสริมสิทธิเสรีภาพในการสื่อสารมุ่งเน้นให้เกิดการเข้าถึงหรือรับรู้ข้อมูลข่าวสารอย่างทั่วถึงและเสมอภาค ประกอบกับแผนการเปลี่ยนระบบการรับส่งสัญญาณวิทยุโทรทัศน์เป็นระบบดิจิทัล ได้กำหนดการเปลี่ยนผ่านระบบส่งสัญญาณโทรทัศน์จากระบบแอนะล็อกไปสู่ระบบดิจิทัลภายใน ปี 2561

ปัจจุบันทางสำนักงาน กสทช. ได้ดำเนินการเปลี่ยนผ่านไปสู่การรับส่งสัญญาณวิทยุกระจายเสียงและวิทยุโทรทัศน์ในระบบดิจิทัล โดยการแจกคู่มือเพื่อให้ประชาชนสามารถนำไปแลกเปลี่ยนรับสัญญาณโทรทัศน์ภาคพื้นดินในระบบดิจิทัลเป็นจำนวน 22 ล้านครัวเรือนทั่วประเทศ ประกอบกับผู้ให้บริการโครงข่ายกระจายเสียง หรือโทรทัศน์ (MUX) ได้ดำเนินการขยายขอบเขตพื้นที่การให้บริการโทรทัศน์ภาคพื้นดินในระบบดิจิทัลตามแผนการเปลี่ยนระบบการรับส่งสัญญาณวิทยุโทรทัศน์ เป็นระบบดิจิทัลครอบคลุมครัวเรือนที่สัญญาณสามารถเข้าถึงได้เป็นร้อยละ 95 ของประชากรแล้ว แต่เนื่องจากรูปแบบการส่งสัญญาณวิทยุโทรทัศน์ในระบบดิจิทัลภาคพื้นดิน (Terrestrial Digital TV) จะส่งสัญญาณในระดับสายตา (Line of Sight) จากเสาส่งสัญญาณโทรทัศน์เป็นรัศมีวงกลมขนานไปตามพื้นโลก ทำให้การรับสัญญาณโทรทัศน์ในระบบภาคพื้นดินมีข้อจำกัดอยู่ 2 ประการ ดังนี้

ประการที่ 1 คุณภาพและความแรงของสัญญาณจะด้อยประสิทธิภาพลงตามระยะทางที่เพิ่มขึ้น ดังนั้นหากต้องการรับสัญญาณให้มีประสิทธิภาพสูงขึ้น จำเป็นที่จะต้องติดตั้งสายอากาศรับสัญญาณที่มีอัตราการขยายสัญญาณที่สูง และการติดตั้งสายอากาศให้มีตำแหน่งที่สูงขึ้นกว่าปกติ แปรผันตามระยะทางของเขตรับบริการ ซึ่งมีค่าใช้จ่ายในการติดตั้งที่สูงตามไปด้วย

ประการที่ 2 เมื่อคลื่นสัญญาณโทรทัศน์ที่ส่งขนาน ไปตามพื้นโลกไปกระทบกับสิ่งกีดขวางที่มีลักษณะปิดกั้นการเดินทางของคลื่น เช่น ภูเขา ต้นไม้ อาคารสูง เป็นต้น จะทำให้การรับสัญญาณวิทยุโทรทัศน์ในพื้นที่ด้านหลังสิ่งกีดขวางดังกล่าวจะด้อยประสิทธิภาพลง หรือไม่สามารถรับสัญญาณได้เลย

จากสภาพปัญหาดังกล่าว สำนักงาน กสทช. มีความประสงค์เห็นควรส่งเสริมการเพิ่มศักยภาพการรับสัญญาณโทรทัศน์ภาคพื้นดินในระบบดิจิทัล สำหรับประชาชน ในพื้นที่ที่ยากต่อการเข้าถึงสัญญาณได้อย่างเท่าเทียม ทั่วถึง เพื่อลดปัญหา อุปสรรค และขยายโอกาสการเข้าถึงข้อมูลข่าวสาร เพิ่มช่องทางการรับสัญญาณโทรทัศน์ภาคพื้นดินในระบบ ดิจิทัล สำหรับประชาชน ให้บรรลุตามวัตถุประสงค์ ภายใต้ขอบเขตและระยะเวลาที่กำหนด ตามพื้นที่เป้าหมาย

สถาบันเทคโนโลยีพระจอมเกล้าเจ้าคุณทหารลาดกระบัง ในฐานะที่ปรึกษาโครงการได้นำเสนอแนวคิดและวิธีดำเนินการเบื้องต้นไว้ในรายงานฉบับเบื้องต้น พร้อมทั้งรายละเอียดในการสำรวจข้อมูลความต้องการยินยอมติดตั้งอุปกรณ์และผลการติดตั้งจากครัวเรือนเป้าหมายไว้ในรายงานผลการดำเนินการครั้งที่ 1 ถึง 5 โดยในรายงานสรุปผลการดำเนินงานฉบับสมบูรณ์จะรายงานผลการดำเนินงานทั้งหมดในการ

ดำเนินงานติดตั้งอุปกรณ์เพื่อเพิ่มศักยภาพการเข้าถึงสัญญาณโทรทัศน์ภาคพื้นดินในระบบดิจิทัลของครัวเรือนเป้าหมาย 6 จังหวัด ได้แก่ จังหวัดเชียงใหม่ จังหวัดลำพูน จังหวัดน่าน จังหวัดพะเยา จังหวัดแพร่ และจังหวัดเชียงราย สำหรับขั้นตอนการสำรวจข้อมูลความต้องการ จำนวน 11,000 ครัวเรือน/แห่ง และสำหรับขั้นตอนการติดตั้งอุปกรณ์และความพึงพอใจหลังได้รับการติดตั้ง จำนวน 10,000 ครัวเรือน/แห่ง มีการวิเคราะห์ปัญหา อุปสรรค ข้อจำกัดสภาพแวดล้อมในเชิงกายภาพ ลักษณะภูมิศาสตร์ เชิงมิติสังคม และตรวจสอบความสามารถรับชมเนื้อหารายการผ่านสื่อสัญญาณโทรทัศน์ภาคพื้นดินระบบดิจิทัลได้อย่างมีประสิทธิภาพ รวมทั้งเหตุผลในการคัดเลือกอุปกรณ์ในการติดตั้งจากการสำรวจ อีกทั้งมีการประชาสัมพันธ์เพื่อเผยแพร่ข้อมูลสร้างความเข้าใจและการแก้ไขปัญหาในการรับชมสัญญาณเบื้องต้นให้กับครัวเรือนในพื้นที่เป้าหมาย โดยหลังทำการติดตั้งมีการเก็บข้อมูลความพึงพอใจของครัวเรือนที่ได้รับการติดตั้งอุปกรณ์เพิ่มศักยภาพการเข้าถึงสัญญาณโทรทัศน์ระบบดิจิทัล

1.2 วัตถุประสงค์ของโครงการ

1.2.1 เพิ่มช่องทางการรับสื่อสัญญาณโทรทัศน์ภาคพื้นดินในระบบดิจิทัล ให้สามารถรับชมสื่อสัญญาณได้อย่างมีประสิทธิภาพมากยิ่งขึ้น สำหรับประชาชนในพื้นที่ที่ได้รับความแรงสัญญาณต่ำ

1.2.2 ขยายโอกาสการเข้าถึงข้อมูลข่าวสารสำหรับประชาชนที่ไม่มีอุปกรณ์หรือไม่เคยได้รับสื่อสัญญาณโทรทัศน์ภาคพื้นดินในระบบดิจิทัล

1.2.3 เพื่อประชาสัมพันธ์และเผยแพร่ สร้างความเข้าใจและวิธีแก้ไขปัญหาเบื้องต้นในการรับชมสื่อสัญญาณโทรทัศน์ภาคพื้นดินในระบบดิจิทัล ตามพื้นที่เป้าหมายที่กำหนด

1.2.4 เก็บข้อมูล วิเคราะห์ สังเคราะห์ ปัญหาและอุปสรรค รวมถึงข้อเสนอแนะในการเข้าถึงสัญญาณโทรทัศน์ภาคพื้นดินในระบบดิจิทัล เพื่อเป็นประโยชน์สำหรับแนวทางในการพัฒนาพื้นที่เป้าหมายต่อไปในอนาคต

1.3 ขอบเขตของโครงการ

เพื่อให้การบริหารโครงการเป็นไปอย่างมีประสิทธิภาพ ที่ปรึกษาฯ ได้จัดทำแผนการดำเนินโครงการ แนวคิดในการบริหารโครงการฯ และ การศึกษาปัญหาอุปสรรคใน การรับสัญญาณโทรทัศน์ในระบบดิจิทัล โดยมีรายละเอียด ดังนี้

1.3.1 *ทำแผนการสำรวจ ปัญหา อุปสรรค ข้อจำกัดสภาพแวดล้อมในเชิงกายภาพ ลักษณะภูมิศาสตร์ และ เชิงมิติสังคม*

จัดเก็บข้อมูลความต้องการ รวมถึงข้อเสนอแนะตามพื้นที่เป้าหมาย จำนวนไม่น้อยกว่า 11,000 ชุด ข้อมูล (ครัวเรือนหรือแห่ง) หากกรณีครัวเรือนไม่ประสงค์ให้ดำเนินการติดตั้งอุปกรณ์ที่เกี่ยวข้องในการเพิ่มศักยภาพ การเข้าถึงสัญญาณโทรทัศน์ภาคพื้นดินในระบบดิจิทัล หรือสาเหตุอื่น สามารถดำเนินการติดตั้งอุปกรณ์ดังกล่าว ตามสถานที่หน่วยงานบริการประชาชนที่มีความประสงค์ เช่น โรงพยาบาลส่งเสริมสุขภาพประจำตำบล สำนักงาน เทศบาล สำนักงานองค์การบริหารส่วนตำบล สมาคม เป็นต้น โดยที่ปรึกษาจะเสนอให้

คณะกรรมการตรวจรับพัสดุในงานจ้างที่ปรึกษา พิจารณารับทราบและให้ความเห็นชอบเพื่อทดแทน พร้อมทั้งระบุเหตุผลและความจำเป็น คำนึงความยากในการเข้าถึงสื่อสัญญาณโทรทัศน์ภาคพื้นดินในระบบดิจิทัลตามที่ได้รับจากผลกระทบจากการยุติการรับส่งสัญญาณโทรทัศน์ในระบบแอนะล็อก โดยมีพื้นที่เป้าหมายสำหรับการสำรวจความต้องการเพื่อยินยอมได้รับการติดตั้งอุปกรณ์ที่เกี่ยวข้อง ดังตารางที่ 1-1

ตารางที่ 1-1 ครั้วเรือนเป้าหมายในการสำรวจความต้องการยินยอมได้รับการติดตั้งอุปกรณ์ที่เกี่ยวข้องฯ

ลำดับ	จังหวัด	จำนวน (ครั้วเรือน/แห่ง)
1	น่าน	1,100
2	ลำพูน	1,100
3	พะเยา	1,100
4	แพร่	1,100
5	เชียงราย	3,300
6	เชียงใหม่	3,300
รวม		11,000

1.3.2 นำข้อมูลจุดสำรวจตามข้อ 1 มาวิเคราะห์ ปัจจัยข้อจำกัด ปัญหา และอุปสรรค สภาพแวดล้อมในเชิงกายภาพ ลักษณะภูมิศาสตร์ และเชิงมิติสังคม (ภาคผนวก ก.)

นำผลการรับสัญญาณโทรทัศน์ภาคพื้นดินในระบบดิจิทัล มาวิเคราะห์และออกแบบ เพื่อนำมาคัดเลือกอุปกรณ์ที่เกี่ยวข้องในการเพิ่มศักยภาพการเข้าถึงสัญญาณโทรทัศน์ภาคพื้นดินในระบบดิจิทัล เช่น สายอากาศ สายนำสัญญาณ เป็นต้น และ ออกแบบลักษณะต้นแบบการรับสัญญาณโทรทัศน์ภาคพื้นดินในระบบดิจิทัลให้เหมาะสมตามพื้นที่เป้าหมาย พร้อมทั้งเหตุผลและความจำเป็นของอุปกรณ์ที่เกี่ยวข้อง และด้านเทคนิคเป็นไปตามคุณสมบัติทางเทคนิคของเครื่องรับสัญญาณโทรทัศน์ภาคพื้นดินในระบบดิจิทัล เป็นไปตามเกณฑ์มาตรฐาน กสทช. มส. 4004-2561

1.3.3. จัดทำแบบสอบถามเพื่อรับทราบปัจจัยข้อจำกัด ปัญหา และอุปสรรค สภาพแวดล้อมในเชิงกายภาพ ลักษณะภูมิศาสตร์ และเชิงมิติสังคม และ เอกสารยินยอมในการติดตั้งอุปกรณ์เพิ่มศักยภาพการเข้าถึงสัญญาณโทรทัศน์ในขั้นตอนต่อไป (ภาคผนวก จ.)

1.3.4. นำผลการพิจารณาตามข้อ 1.3.2 เสนอต่อคณะกรรมการตรวจรับพัสดุในงานจ้างที่ปรึกษา เพื่อดำเนินการติดตั้งอุปกรณ์ที่เกี่ยวข้อง ในการเพิ่มศักยภาพการเข้าถึงสัญญาณโทรทัศน์ภาคพื้นดินในระบบดิจิทัล ให้เหมาะสมตามพื้นที่เป้าหมาย จำนวนไม่น้อยกว่า 10,000 ครั้วเรือนหรือแห่ง ดังตารางที่ 1-2 และตรวจสอบความสามารถรับชมเนื้อหารายการผ่านสื่อสัญญาณโทรทัศน์ภาคพื้นดินระบบดิจิทัลได้อย่างมีประสิทธิภาพ ทั้งนี้ กรณีประชาชน หรือหน่วยงานบริการในพื้นที่เป้าหมายที่จะติดตั้งสายอากาศรับสัญญาณไม่ประสงค์ให้ติดตั้งเสาสูง ให้พิจารณาความเหมาะสมของการติดตั้งในลักษณะอื่น ๆ ได้ อาทิ ติดตั้งชุดติดตั้งสายอากาศขนาดเล็กบนหลังคา หรือระเบียง บ้าน หรือยึดเหล็กรูปตัวแอลจากบริเวณชายคา ตามความประสงค์และความพึงพอใจ เป็นต้น

ตารางที่ 1-2 ครั้วเรือนเป้าหมายในการติดตั้งอุปกรณ์ที่เกี่ยวข้องเพิ่มศักยภาพการรับสื่อสัญญาณโทรทัศน์ภาคพื้นดินในระบบดิจิทัล

ลำดับ	จังหวัด	จำนวน (ครั้วเรือน/แห่ง)
1	น่าน	1,000
2	ลำพูน	1,000
3	พะเยา	1,000
4	แพร่	1,000
5	เชียงราย	3,000
6	เชียงใหม่	3,000
รวม		10,000

1.3.5. จัดทำการแบบสอบถามเพื่อประเมินผลความพึงพอใจ หลังการติดตั้งอุปกรณ์ที่เกี่ยวข้อง และคุณภาพการรับชมเนื้อหารายการผ่านสื่อสัญญาณโทรทัศน์ภาคพื้นดินระบบดิจิทัล (ภาคผนวก ฉ.)

1.3.6. จัดทำการประชาสัมพันธ์เผยแพร่เพื่อสร้างความเข้าใจและวิธีการแก้ไขปัญหาเบื้องต้นในการรับชมโทรทัศน์ภาคพื้นดินในระบบดิจิทัล ตามพื้นที่เป้าหมาย โดยออกแบบและจัดทำแผ่นพับ ขนาด A4 พิมพ์ 4 สี 2 หน้า พับ 3 ตอน บนกระดาษอาร์ตมัน ขนาดความหนา ๑๒๐ แกรม จำนวน 10,000 ชุด (ภาคผนวก ช.)

จากแผนการบริหารโครงการข้างต้น ที่ปรึกษาได้ทำการกระจายงานในแผนผังคูกำหนดงาน (Gantt Chart) ให้สอดคล้องกับกรอบเวลาที่ กสทช. กำหนด ดังแสดงในแผนผังคูกำหนดงานรูปที่ 1-1 โดยภาพรวมการดำเนินงานของโครงการฯ แต่ละขั้นตอนแสดงดังรูปที่ 1-2

ระยะเวลาดำเนินการ: ภายใน 360 วันนับถัดจากวันลงนามในสัญญาจ้าง

แผนการดำเนินงาน	เดือนที่												
	M1	M2	M3	M4	M5	M6	M7	M8	M9	M10	M11	M12	
1. การวิเคราะห์ปัญหาเบื้องต้นด้วยการจำลองการแพร่กระจายคลื่น เลือกจุดจุดสำรวจ													
2. ส่งงานงวดที่ 1 (Inception)													
3. ออกสำรวจ #1													
4. ส่งงาน งวดที่ 2													
5. ออกสำรวจ #2													
6. ออกแบบอุปกรณ์ฯ													
7. ส่งงาน งวดที่ 3													
8. ติดตั้งอุปกรณ์ที่ใช้ในการปรับปรุงเพิ่มศักยภาพการรับส่งสัญญาณโทรศัพท์เคลื่อนที่ระบบดิจิทัล #1													
9. ส่งงาน งวดที่ 4													
10. ติดตั้งอุปกรณ์ที่ใช้ในการปรับปรุงเพิ่มศักยภาพการรับส่งสัญญาณโทรศัพท์เคลื่อนที่ระบบดิจิทัล #2													
11. ส่งงาน งวดที่ 5 และรายงานฉบับสมบูรณ์													

รูปที่ 1-1 แผนผังกำหนดงาน (Gantt Chart) โครงการเพิ่มศักยภาพการรับส่งสัญญาณโทรศัพท์เคลื่อนที่ภาคพื้นดินในระบบดิจิทัล

โครงการเพิ่มศักยภาพการรับส่งสัญญาณโทรทัศน์ภาคพื้นดินในระบบดิจิทัลสำหรับประชาชนในพื้นที่ยากต่อการเข้าถึง

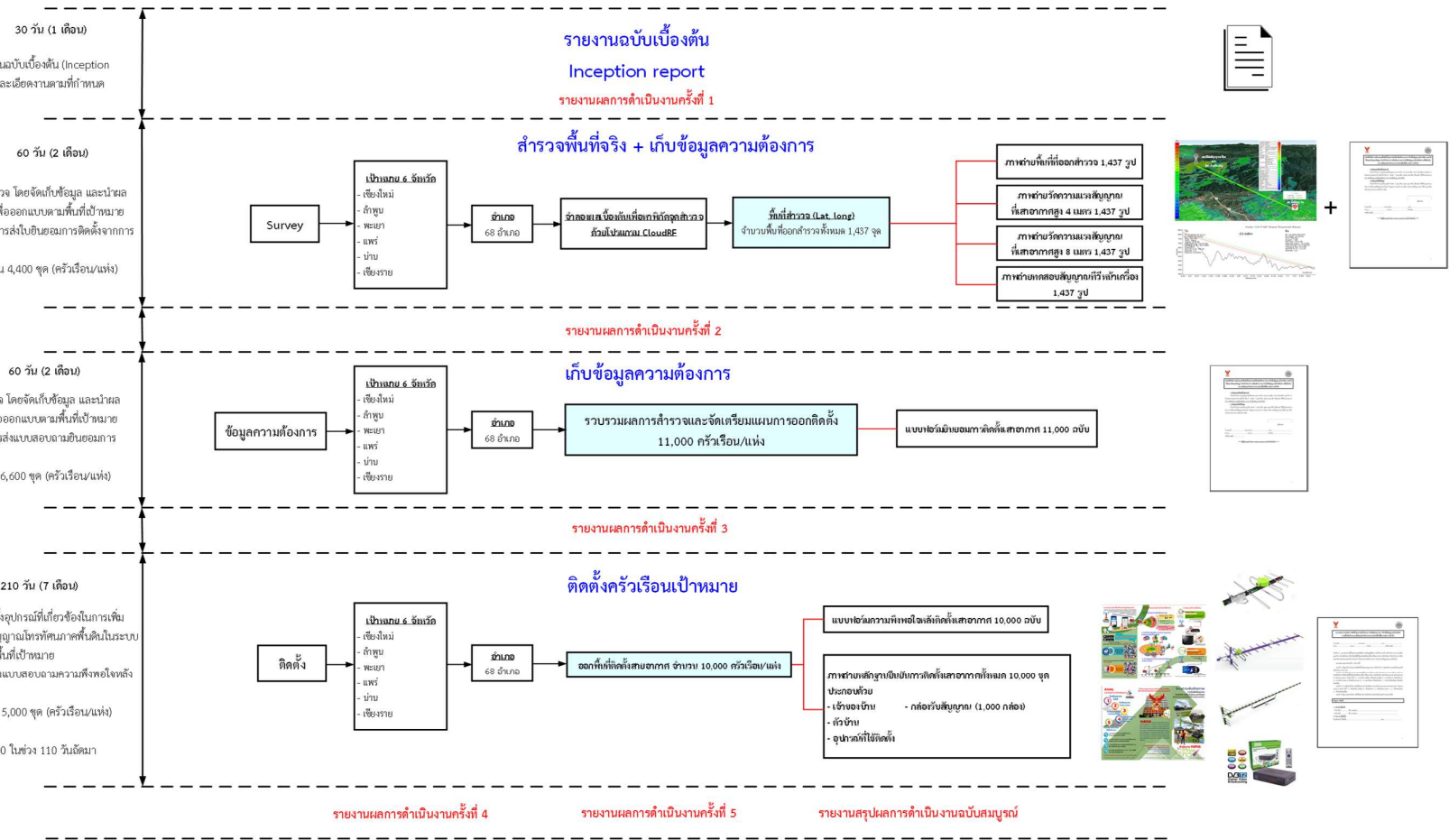

รูปที่ 1-2 ภาพรวมการดำเนินงานของโครงการเพิ่มศักยภาพการรับส่งสัญญาณโทรทัศน์ภาคพื้นดินในระบบดิจิทัล

บทที่ 2

สรุปผลการดำเนินงาน ปัญหา อุปสรรค ข้อจำกัดสภาพแวดล้อมในเชิงกายภาพ ลักษณะภูมิศาสตร์ เชิงมิติสังคม และจัดเก็บข้อมูลความต้องการ

2.1 บทนำ

ในโครงการเพิ่มศักยภาพการรับสัญญาณโทรทัศน์ภาคพื้นดินในระบบดิจิทัล มีการดำเนินงานตามขอบเขตและแผนงานที่รายงานไว้ในรายงานฉบับเบื้องต้นเพื่อให้โครงการสามารถบริหารเป็นไปได้อย่างมีประสิทธิภาพ โดยรายงานในบทที่ 2 จะสรุปผลการดำเนินงานในส่วนการสำรวจเพื่อจัดเก็บข้อมูลความต้องการ รวมถึงแสดงข้อมูล ปัญหา อุปสรรค ข้อจำกัดสภาพแวดล้อมในเชิงกายภาพ ลักษณะภูมิศาสตร์ และเชิงมิติสังคม อีกทั้งข้อเสนอแนะตามพื้นที่เป้าหมาย และต้นแบบการรับสัญญาณภาคพื้นดินในระบบดิจิทัล

โดยขั้นตอนการสำรวจ เพื่อเก็บข้อมูลความต้องการ แสดงภาพรวมขั้นตอนในการสำรวจดังรูปที่ 2-1



รูปที่ 2-1 ภาพรวมขั้นตอนในการสำรวจ

2.2 ขั้นตอนในการวิเคราะห์และจัดเตรียมข้อมูลเบื้องต้น เพื่อจัดเก็บข้อมูลความต้องการในพื้นที่เป้าหมาย

ในการเตรียมข้อมูลออกพื้นที่สำรวจ สำหรับติดตั้งสายอากาศเพื่อเพิ่มศักยภาพการเข้าถึงสัญญาณโทรทัศน์ภาคพื้นดินในระบบดิจิทัล จำนวน 10,000 ครัวเรือน/แห่ง จะมีการสำรวจพื้นที่ก่อนทำการติดตั้งจำนวน 11,000 ครัวเรือน/แห่ง โดยจัดทำข้อมูลเบื้องต้นด้วยการจำลองผลผ่านโปรแกรม CloudRF ก่อนออกสำรวจพื้นที่จริง ในพื้นที่เป้าหมาย 6 จังหวัดทางภาคเหนือ ได้แก่ จังหวัดเชียงใหม่ จังหวัดลำพูน จังหวัดน่าน จังหวัดพะเยา จังหวัดแพร่ และจังหวัดเชียงราย ดังรูปที่ 2-2

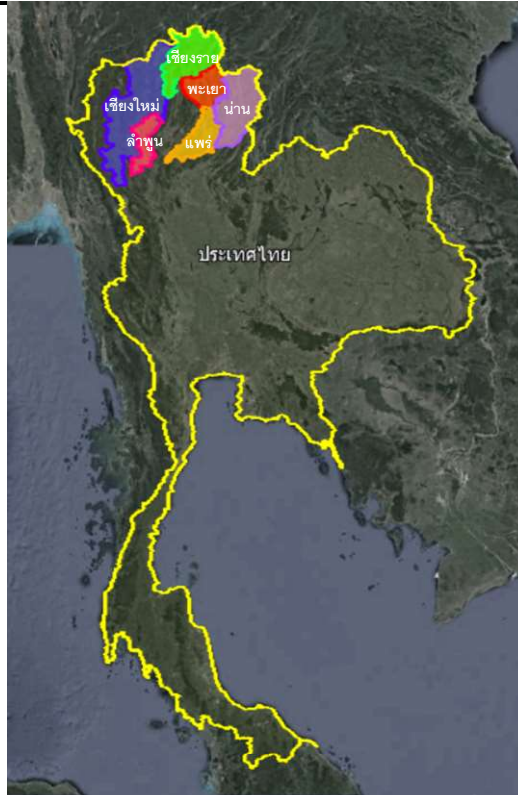

รูปที่ 2-2 พื้นที่เป้าหมายเพิ่มศักยภาพการเข้าถึงสัญญาณโทรทัศน์ภาคพื้นดินในระบบดิจิทัล 6 จังหวัด

ตารางที่ 2-1 จำนวนอำเภอและครัวเรือนพื้นที่เป้าหมายทั้งหมด 6 จังหวัด

จังหวัด	จำนวนอำเภอทั้งหมด	จำนวนหมู่บ้านทั้งหมด	จำนวนครัวเรือนทั้งหมด
จังหวัดเชียงใหม่	22	1,999	442,966
จังหวัดลำพูน	5	429	64,642
จังหวัดแพร่	7	487	96,431
จังหวัดน่าน	9	781	116,720
จังหวัดพะเยา	8	624	83,292
จังหวัดเชียงราย	17	1,604	319,400
รวม	68	5,924	1,123,451

*ข้อมูลจากทะเบียนราษฎร์ของกรมการปกครอง กระทรวงมหาดไทย

ทางที่ปรึกษาได้ทำการสำรวจพื้นที่และเตรียมข้อมูลเบื้องต้น ด้วยการศึกษานโยบายและจำนวนประชากรและอำเภอของแต่ละจังหวัดเป้าหมาย โดยอิงจากข้อมูลทะเบียนราษฎร์ ของกรมการปกครอง กระทรวงมหาดไทย ปีพุทธศักราช 2564 ทำให้ทราบจำนวนอำเภอของพื้นที่เป้าหมายทั้งหมดที่จะออกพื้นที่ คือ 68 อำเภอ ใน 6 จังหวัด (ไฟล์ข้อมูลครัวเรือนที่จัดทำจะถูกแนบไว้ในไฟล์อิเล็กทรอนิกส์) และจำนวนเสาส่งสัญญาณที่ครอบคลุมในพื้นที่เป้าหมายทั้งหมด 25 เสา จากนั้นนำผลการจำลองการแพร่กระจายคลื่นจากเสาส่ง (อิงข้อมูลพารามิเตอร์เสาส่งจากราชบัณฑิตยสถาน ดังตัวอย่าง ตารางที่ 5-1) เพื่อหาพื้นที่รับสัญญาณได้ และ นำผลการรับสัญญาณมาวิเคราะห์ ในเชิงกายภาพจากลักษณะภูมิศาสตร์ และ เชิงมิติสังคม เพื่อสำรวจจำนวนครัวเรือนในการหาพื้นที่สำหรับติดตั้งเสารับสัญญาณโทรทัศน์ระบบดิจิทัล จากนั้นกำหนดจุดสำรวจให้ครอบคลุมกับจำนวนครัวเรือนของประชาชนทั้ง 6 จังหวัด จำนวน 11,000 แห่ง รวมถึงจัดทำแบบสอบถาม

โครงการเพิ่มศักยภาพการรับสัญญาณโทรทัศน์ภาคพื้นดินในระบบดิจิทัลสำหรับประชาชนในพื้นที่ที่ยากต่อการเข้าถึง

สถานีเชียงใหม่		สถานียะลา(หลัก)		สถานีสงขลา		สถานีเชียงใหม่		สถานีสุโขทัย		สถานียะลา(หลัก)	
Frequency 580MHz	RF Power 200W	RF Power 500W	Tx Gain 2.15 dB	ERP 1000.35 W / 60.002 dBm	Tx Lst/Lon 19.194053,99.88054	Tx Height 100m	Input RF 500 W	Beamwidth 0° Azimuth 0° Tilt 0°	Polarisation h	Gain 2.15 dB	FrontBack ratio 2.15 dB
Rx Sensitivity 90dBm	Rx Gain 7 dB	Modulation CW	Bandwidth 8 MHz	RF model 1-2-1	Resolution 50m	Clutter OFF	Radius 100km	Area 322.3 km2	Coverage 1%	File id 0223153850_wianggan_Site	
Frequency 580MHz	RF Power 500W	Tx Gain 2.15 dB	ERP 500.21 W / 55.992 dBm	Tx Lst/Lon 20.212444,100.50161	Tx Height 50m	Input RF 500 W	Beamwidth 0° Azimuth 0° Tilt 0°	Polarisation h	Gain 2.15 dB	FrontBack ratio 2.15 dB	
Rx Sensitivity 90dBm	Rx Gain 7 dB	Modulation CW	Bandwidth 8 MHz	RF model 1-2-1	Resolution 50m	Clutter OFF	Radius 100km	Area 194.1 km2	Coverage 3%	File id 0223153852_pajao_m_Site	
Frequency 580MHz	RF Power 500W	Tx Gain 2.15 dB	ERP 1000.35 W / 60.002 dBm	Tx Lst/Lon 19.898388,99.911415	Tx Height 50m	Input RF 500 W	Beamwidth 0° Azimuth 0° Tilt 0°	Polarisation h	Gain 2.15 dB	FrontBack ratio 2.15 dB	
Rx Sensitivity 90dBm	Rx Gain 7 dB	Modulation CW	Bandwidth 8 MHz	RF model 1-2-1	Resolution 50m	Clutter OFF	Radius 100km	Area 1100.8 km2	Coverage 6%	File id 0223154632_pong_Site	
Frequency 580MHz	RF Power 5000W	Tx Gain 2.15 dB	ERP 5002.14 W / 76.992 dBm	Tx Lst/Lon 17.89269,100.00103	Tx Height 70m	Input RF 30000 W	Beamwidth 0° Azimuth 0° Tilt 0°	Polarisation h	Gain 2.15 dB	FrontBack ratio 2.15 dB	
Rx Sensitivity 90dBm	Rx Gain 7 dB	Modulation CW	Bandwidth 8 MHz	RF model 1-2-1	Resolution 50m	Clutter OFF	Radius 100km	Area 6887.8 km2	Coverage 12%	File id 0223170400_prae_Site	
Frequency 580MHz	RF Power 5000W	Tx Gain 2.15 dB	ERP 5002.14 W / 76.992 dBm	Tx Lst/Lon 18.4264,100.74115	Tx Height 70m	Input RF 30000 W	Beamwidth 0° Azimuth 0° Tilt 0°	Polarisation h	Gain 2.15 dB	FrontBack ratio 2.15 dB	
Rx Sensitivity 90dBm	Rx Gain 7 dB	Modulation CW	Bandwidth 8 MHz	RF model 1-2-1	Resolution 50m	Clutter OFF	Radius 100km	Area 3713.1 km2	Coverage 12%	File id 0223165508_NAN_Site	
Frequency 580MHz	RF Power 1000W	Tx Gain 2.15 dB	ERP 1000.36 W / 60.002 dBm	Tx Lst/Lon 19.219755,100.82204	Tx Height 22m	Input RF 1000 W	Beamwidth 0° Azimuth 0° Tilt 0°	Polarisation h	Gain 2.15 dB	FrontBack ratio 2.15 dB	
Rx Sensitivity 90dBm	Rx Gain 7 dB	Modulation CW	Bandwidth 8 MHz	RF model 1-2-1	Resolution 50m	Clutter OFF	Radius 100km	Area 225.2 km2	Coverage 3%	File id 0223163605_maa_fatung_Site	
Frequency 580MHz	RF Power 1000W	Tx Gain 2.15 dB	ERP 1000.36 W / 60.002 dBm	Tx Lst/Lon 19.344349,99.50831	Tx Height 95m	Input RF 1000 W	Beamwidth 0° Azimuth 0° Tilt 0°	Polarisation h	Gain 2.15 dB	FrontBack ratio 2.15 dB	
Rx Sensitivity 90dBm	Rx Gain 7 dB	Modulation CW	Bandwidth 8 MHz	RF model 1-2-1	Resolution 50m	Clutter OFF	Radius 100km	Area 195.8 km2	Coverage 2%	File id 0223152714_wianggan_Site	
Frequency 580MHz	RF Power 1000W	Tx Gain 2.15 dB	ERP 1000.36 W / 60.002 dBm	Tx Lst/Lon 19.219755,100.82204	Tx Height 22m	Input RF 1000 W	Beamwidth 0° Azimuth 0° Tilt 0°	Polarisation h	Gain 2.15 dB	FrontBack ratio 2.15 dB	
Rx Sensitivity 90dBm	Rx Gain 7 dB	Modulation CW	Bandwidth 8 MHz	RF model 1-2-1	Resolution 50m	Clutter OFF	Radius 100km	Area 225.2 km2	Coverage 3%	File id 0223163605_maa_fatung_Site	
Frequency 580MHz	RF Power 1000W	Tx Gain 2.15 dB	ERP 1000.36 W / 60.002 dBm	Tx Lst/Lon 19.344349,99.50831	Tx Height 95m	Input RF 1000 W	Beamwidth 0° Azimuth 0° Tilt 0°	Polarisation h	Gain 2.15 dB	FrontBack ratio 2.15 dB	
Rx Sensitivity 90dBm	Rx Gain 7 dB	Modulation CW	Bandwidth 8 MHz	RF model 1-2-1	Resolution 50m	Clutter OFF	Radius 100km	Area 195.8 km2	Coverage 2%	File id 0223152714_wianggan_Site	

รูปที่ 2-4 พารามิเตอร์การแพร่กระจายสัญญาณของเสาส่งสัญญาณของเขตจังหวัดเชียงราย และจังหวัด

พะเยา

สถานีสงขลา		สถานีสุโขทัย(หลัก)		สถานียะลา(หลัก)		สถานีสงขลา	
Frequency 580MHz	RF Power 500W	RF Power 30000W	Tx Gain 2.15 dB	ERP 30002.41 W / 74.772 dBm	Tx Lst/Lon 17.89269,100.00103	Tx Height 70m	Input RF 30000 W
Rx Sensitivity 90dBm	Rx Gain 7 dB	Modulation CW	Bandwidth 8 MHz	RF model 1-2-1	Resolution 50m	Clutter OFF	Radius 100km
Frequency 580MHz	RF Power 5000W	Tx Gain 2.15 dB	ERP 5002.14 W / 76.992 dBm	Tx Lst/Lon 18.4264,100.74115	Tx Height 70m	Input RF 30000 W	Beamwidth 0° Azimuth 0° Tilt 0°
Rx Sensitivity 90dBm	Rx Gain 7 dB	Modulation CW	Bandwidth 8 MHz	RF model 1-2-1	Resolution 50m	Clutter OFF	Radius 100km
Frequency 580MHz	RF Power 1000W	Tx Gain 2.15 dB	ERP 1000.36 W / 60.002 dBm	Tx Lst/Lon 19.219755,100.82204	Tx Height 22m	Input RF 1000 W	Beamwidth 0° Azimuth 0° Tilt 0°
Rx Sensitivity 90dBm	Rx Gain 7 dB	Modulation CW	Bandwidth 8 MHz	RF model 1-2-1	Resolution 50m	Clutter OFF	Radius 100km
Frequency 580MHz	RF Power 1000W	Tx Gain 2.15 dB	ERP 1000.36 W / 60.002 dBm	Tx Lst/Lon 19.344349,99.50831	Tx Height 95m	Input RF 1000 W	Beamwidth 0° Azimuth 0° Tilt 0°
Rx Sensitivity 90dBm	Rx Gain 7 dB	Modulation CW	Bandwidth 8 MHz	RF model 1-2-1	Resolution 50m	Clutter OFF	Radius 100km

รูปที่ 2-5 พารามิเตอร์การแพร่กระจายสัญญาณของเสาส่งสัญญาณของเขตจังหวัดน่าน และจังหวัดแพร่

ขั้นตอนที่ 3 นำผลการจำลองผลการแพร่กระจายของเสาส่งสัญญาณในภาคเหนือ 6 จังหวัดทั้งหมด 25 เสา มาเปรียบเทียบกับพื้นที่เขต 68 อำเภอ จาก 6 จังหวัดเป้าหมาย เพื่อกำหนดพื้นที่และระบุพิกัด ในการออกสำรวจและติดตั้ง ซึ่งผลการจำลองสามารถระบุชนิดสายอากาศที่จะติดตั้งได้จากการ วัดระดับความแรงของสัญญาณในแต่ละพื้นที่ ในการจำลองเสาส่งสัญญาณมีการกำหนดเสารับ ที่ ความสูง 5 เมตร และมีอัตราขยายสัญญาณ 7 dBi (สายอากาศชนิด 5E) เป็นขั้นต่ำ ในการ ตรวจสอบ ซึ่งหากพื้นที่ไหนไม่สามารถรับสัญญาณได้ในกรณีนี้ จะทำการติดตั้งสายอากาศที่มี อัตราขยายสูงขึ้น (14E หรือ 27E) รวมถึงการปรับระดับความสูงของเสารับ ขึ้นอยู่กับแต่ละพื้นที่

แสดงขอบเขตพื้นที่ 6 จังหวัดดังรูปที่ 2-6 (ก) และพื้นที่โดยละเอียด 68 อำเภอเทียบกับการแพร่กระจายสัญญาณดังรูปที่ 2-6 (ข)

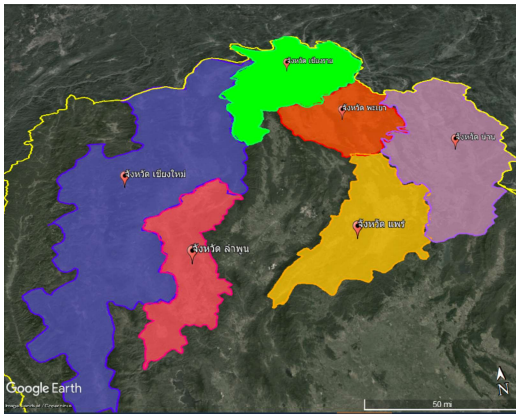

(ก)

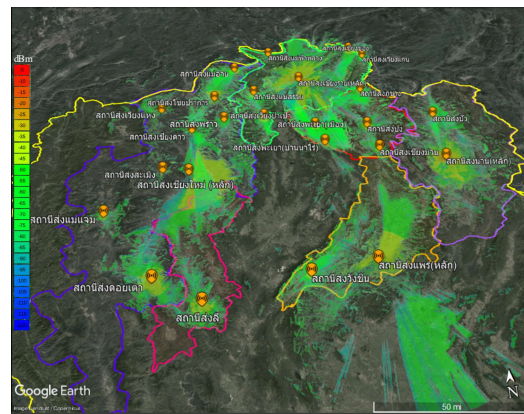

(ข)

รูปที่ 2-6 แสดงภาพรวมพื้นที่เป้าหมายที่จะทำการสำรวจทั้งหมด

(ก) ขอบเขตของพื้นที่เป้าหมายทั้ง 6 จังหวัด

(ข) ขอบเขตพื้นที่เป้าหมาย 6 จังหวัด โดยมีการแพร่กระจายสัญญาณของเสาสูงทั้ง 25 เสาในบริเวณใกล้เคียง

ขั้นตอนที่ 4 ระบุพิกัด Latitude, Longitude ของพื้นที่ในการออกสำรวจและติดตั้ง ทั้ง 68 อำเภอของ 6 จังหวัดเป้าหมาย โดยในโครงการกำหนดพิกัดออกสำรวจทั้งหมด 1,437 จุด ดังรูปที่ 2-7 แต่ละจุดอิงจากพื้นที่ที่มีจำนวนครัวเรือนหนาแน่น ซึ่งมีการระบุชนิดสายอากาศที่ใช้ในแต่ละพื้นที่ โดยการออกสำรวจพื้นที่ ทีมภาคสนามจะต้องทำการวัดความแรงสัญญาณจริงเปรียบเทียบกับผลการจำลอง เพื่อยืนยันชนิดสายอากาศที่จะทำการติดตั้งก่อนทำการติดตั้งจริง โดยทีมภาคสนามจะอิงข้อมูลเบื้องต้นในการออกพื้นที่จากทีมจำลองผล ทำให้ประหยัดเวลาและมีความแม่นยำมากขึ้นก่อนที่จะติดตั้งสายอากาศรับสัญญาณเพื่อเพิ่มศักยภาพการเข้าถึงของสัญญาณโทรทัศน์ภาคพื้นดินในระบบดิจิตอล

โครงการเพิ่มศักยภาพการรับสื่อสัญญาณโทรทัศน์ภาคพื้นดินในระบบดิจิตอลสำหรับประชาชนในพื้นที่ที่ยากต่อการเข้าถึง

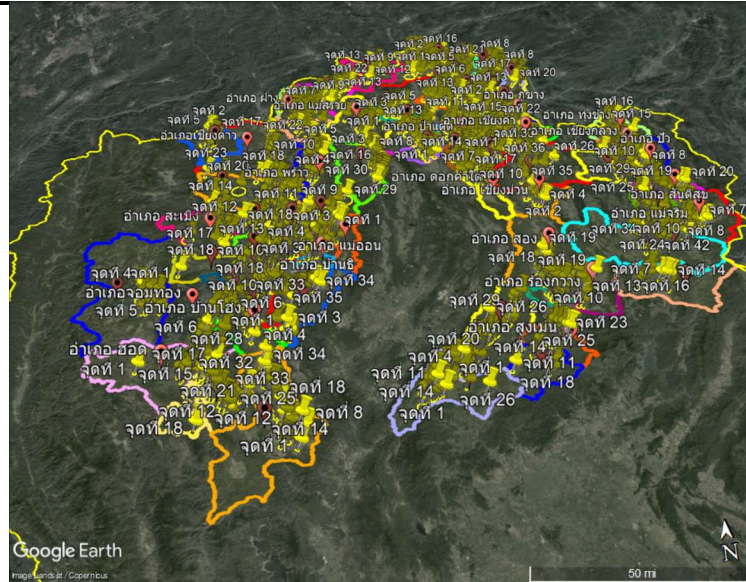

รูปที่ 2-7 แสดงพื้นที่พร้อมพิกัดในการออกสำรวจทั้ง 1,437 จุด ใน 68 อำเภอจาก 6 จังหวัดเป้าหมาย

2.2.2 ตัวอย่างการจัดทำข้อมูลเบื้องต้นของทีมจำลองผล

ที่ปรึกษาจะแสดงตัวอย่างการจัดเตรียมข้อมูลเบื้องต้นเชิงตัวเลขสำหรับพื้นที่เป้าหมายที่จะทำการออกพื้นที่ โดยใช้การสำรวจพื้นที่ จังหวัดน่าน เป็นตัวอย่างแนวคิดในการสำรวจจำนวนครัวเรือน โดยสำรวจพื้นที่ทั้งหมด 9 อำเภอ ในจังหวัดน่าน ได้แก่ อำเภอแม่จริม อำเภอนาน้อย อำเภอปัว อำเภอวังท่าฟ้า อำเภอเวียงสา อำเภอทุ่งช้าง อำเภอเชียงกลาง อำเภอสันติสุข และอำเภอภูเพียง ซึ่งการสำรวจในจังหวัดน่าน มีเป้าหมายครัวเรือนในการเพิ่มศักยภาพการเข้าถึงสัญญาณโทรทัศน์ภาคพื้นดินในระบบดิจิตอล จำนวน 1,000 ครัวเรือน/แห่ง ดังตารางที่ 1-2 ซึ่งจุดสำรวจทั้งหมดในพื้นที่ 9 อำเภอของจังหวัดน่าน พร้อมด้วยการจำลองการแพร่สัญญาณจากเสาส่งสัญญาณในพื้นที่ใกล้เคียงทั้งหมด แสดงดังรูปที่ 2-8

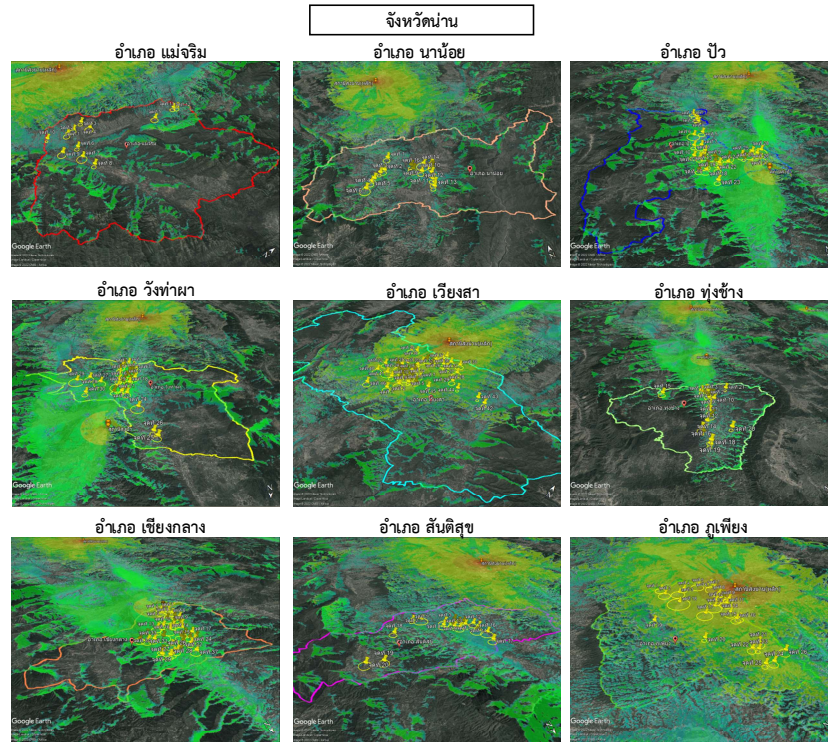

รูปที่ 2-8 แสดงตัวอย่างจุดสำรวจ 9 อำเภอ ในจังหวัดน่าน ที่มีการแพร่กระจายสัญญาณของเสาส่งในบริเวณใกล้เคียง

รูปที่ 2-8 แสดงผลการจำลองสำหรับจุดสำรวจและติดตั้งสายอากาศของแต่ละอำเภอในพื้นที่เป้าหมาย จังหวัดน่าน โดยในการจำลองพื้นที่ติดตั้งสายอากาศอิงจากความแรงสัญญาณของสถานีส่งน่าน และสถานีส่งปัว พารามิเตอร์สถานีส่งที่ใช้ถูกกำหนดโดยอ้างอิงจากข้อมูลราชจานุเบกษา ดังรูปที่ 2-5 เมื่อมีการจำลองผลพื้นที่เป้าหมาย จะได้ตัวเลขจำนวนคร้วเรือนจากการสำรวจพื้นที่ติดตั้งสายอากาศ อิงข้อมูลตัวเลขจากทะเบียนราษฎร์ของกรมการปกครอง กระทรวงมหาดไทย โดยพื้นที่ที่ทำการสำรวจและกำหนดจุดครอบคลุมคร้วเรือนคิดเป็นร้อยละ 74 ของพื้นที่ทั้งหมด และจากความแรงสัญญาณที่ทำการจำลองผลทำให้สามารถแสดงข้อมูลเบื้องต้นของชนิดสายอากาศที่จะใช้ในแต่ละพื้นที่เป้าหมายได้ ในข้อมูลที่ทำการสำรวจจะไม่นับพื้นที่อำเภอที่ใกล้ตำแหน่งสถานีส่งสัญญาณ (อำเภอเมืองน่าน) จะเห็นว่าจำนวนคร้วเรือนจังหวัดน่าน ที่ได้ คือ 73,709 คร้วเรือน/แห่ง (ร้อยละ 74) จากทั้งหมด 99,607 คร้วเรือน/แห่ง ซึ่งจำนวนเป้าหมายคร้วเรือนที่ต้องการในพื้นที่จังหวัดน่านของ กสทช. คือ 1,000 คร้วเรือน/แห่ง ในทางปฏิบัติในพื้นที่จริงสำหรับการติดตั้งสายอากาศ สามารถเลือกกลุ่มคร้วเรือนที่ได้จากผลการจำลอง เพื่อให้เพียงพอกับจุดประสงค์ของเป้าหมาย กสทช. ได้

รูปที่ 2-9 แสดงตัวอย่างความหนาแน่นของพื้นที่ชุมชนที่ใช้ในการสำรวจ โดยดั่งรูปแสดงตัวอย่างของอำเภอภูเพียงทั้ง 6 จุดสำรวจในจังหวัดน่าน เมื่อมีการกำหนดพิกัดจุดสำรวจแล้ว จะทำการบันทึกพิกัดเป็นตำแหน่ง Latitude, Longitude เพื่อใช้เป็นข้อมูลให้ทีมภาคสนามใช้ในการออกพื้นที่ ซึ่งในแต่ละพิกัดที่ได้ทำการกำหนด จะมีการเปรียบเทียบความแรงของสัญญาณในพื้นที่นั้นๆดังที่กล่าวไปข้างต้น ทำให้สามารถระบุ

โครงการเพิ่มศักยภาพการรับส่งสัญญาณโทรทัศน์ภาคพื้นดินในระบบดิจิทัลสำหรับประชาชนในพื้นที่ที่ยากต่อการเข้าถึง

ชนิดของสายอากาศที่จะใช้ติดตั้งในแต่ละพื้นที่สำรวจ แสดงตัวอย่างข้อมูลพิกัดจุดสำรวจของอำเภอภูเพียงได้
ดังตารางที่ 2-2



รูปที่ 2-9 แสดงรูปชุมชนที่ใช้สำรวจครัวเรือนสำหรับพื้นที่ติดตั้งเสารับสัญญาณของจุดสำรวจ 6 จุด
ในอำเภอภูเพียง จังหวัดน่าน

ตารางที่ 2-2 ตัวอย่างแสดงพิกัดสำรวจของ อำเภอภูเพียง จังหวัดน่าน พร้อมระบุชนิดสายอากาศที่อ้างอิง
จากความแรงสัญญาณของเสาส่งในบริเวณใกล้เคียงจากการจำลองผล

จังหวัด	อำเภอ	จุดสำรวจ	พิกัดสำรวจ (Lat, Long)	ชนิดสายอากาศที่แนะนำ
น่าน	9.อำเภอภูเพียง	1	18.685683, 100.835771	5E
	9.อำเภอภูเพียง	2	18.701584, 100.839	5E
	9.อำเภอภูเพียง	3	18.709937, 100.820556	5E
	9.อำเภอภูเพียง	4	18.704499, 100.807859	5E
	9.อำเภอภูเพียง	5	18.708721, 100.78525	5E
	9.อำเภอภูเพียง	6	18.713758, 100.766094	5E
	9.อำเภอภูเพียง	7	18.727247, 100.770124	5E
	9.อำเภอภูเพียง	8	18.743965, 100.77442	5E
	9.อำเภอภูเพียง	9	18.763469, 100.772984	5E
	9.อำเภอภูเพียง	10	18.753872, 100.774437	5E
	9.อำเภอภูเพียง	11	18.770788, 100.784173	5E
	9.อำเภอภูเพียง	12	18.756754, 100.790938	5E
	9.อำเภอภูเพียง	13	18.767836, 100.802299	5E
	9.อำเภอภูเพียง	14	18.790791, 100.79532	5E
	9.อำเภอภูเพียง	15	18.806845, 100.794005	5E
	9.อำเภอภูเพียง	16	18.806726, 100.799194	14E
	9.อำเภอภูเพียง	17	18.774575, 100.823661	14E
	9.อำเภอภูเพียง	18	18.73151, 100.835025	14E
	9.อำเภอภูเพียง	19	18.751286, 100.886894	14E
	9.อำเภอภูเพียง	20	18.815297, 100.857363	14E
	9.อำเภอภูเพียง	21	18.855949, 100.810942	14E
	9.อำเภอภูเพียง	22	18.860634, 100.825547	14E

โครงการเพิ่มศักยภาพการรับสื่อสัญญาณโทรทัศน์ภาคพื้นดินในระบบดิจิตอลสำหรับประชาชนในพื้นที่ที่ยากต่อการเข้าถึง

จังหวัด	อำเภอ	จุดสำรวจ	พิกัดสำรวจ (Lat, Long)	ชนิดสายอากาศที่แนะนำ
	9.อำเภอภูเพียง	23	18.865462, 100.820538	14E
	9.อำเภอภูเพียง	24	18.889659, 100.822694	14E
	9.อำเภอภูเพียง	25	18.886957, 100.832797	14E
	9.อำเภอภูเพียง	26	18.884167, 100.798058	14E

เมื่อได้ตัวอย่างการจำลองผลจากพื้นที่สำรวจ และ ตัวเลขจำนวนครัวเรือน รวมถึงจำนวนพิกัดจุดสำรวจของจังหวัดน่านแล้ว จะนำตัวอย่างไปใช้ในประมาณการภาพรวมของพื้นที่สำรวจและ ครัวเรือนทั้งหมดสำหรับพื้นที่เป้าหมาย 6 จังหวัดเป้าหมาย ซึ่งตัวอย่างข้อมูลเชิงตัวเลขของจังหวัดน่าน ดูได้จากข้อมูลตารางที่ 2-3 จำนวนพื้นที่สำรวจต่อ อำเภอ จากข้อมูลตัวอย่างจังหวัดน่านคือ 173 พื้นที่สำรวจครอบคลุมพื้นที่ครัวเรือนคิดเป็นร้อยละ 74 โดยจำนวนอำเภอทั้งหมดที่ใช้ในการสำรวจ คือ 68 อำเภอจาก 6 จังหวัด (ไม่นับในตัวเมืองอำเภอ เนื่องจากเป็นพื้นที่ที่มีคุณภาพสัญญาณสูง) เมื่ออิงข้อมูลจากตารางที่ 2-1 และ 2-3 สำหรับใช้ในการคำนวณ สามารถนำมาวิเคราะห์จำนวนพื้นที่สำรวจและครัวเรือนทั้งหมดของพื้นที่เป้าหมาย 6 จังหวัด แสดงข้อมูลดังตารางที่ 2-4

ตารางที่ 2-3 แสดงข้อมูล จำนวนประชากร/ครัวเรือน และจำนวนพื้นที่สำรวจ ของจังหวัดน่าน ที่ได้จากการวิเคราะห์และสำรวจโดยทีมจำลองผล

จังหวัดน่าน			
อำเภอ	จำนวนครัวเรือน	จำนวนครัวเรือนที่สำรวจ	จำนวนพื้นที่สำรวจ
อำเภอแม่จริม	4,892	3,620	12
อำเภอนาน้อย	10,327	7,641	16
อำเภอปัว	15,914	11,776	30
อำเภอวังตามหา	14,490	10,722	30
อำเภอเวียงสา	24,382	18,043	46
อำเภอทุ่งช้าง	5,190	3,840	21
อำเภอเชียงกลาง	5,762	4,263	37
อำเภอสันติสุข	5,102	3,775	20
อำเภอภูเพียง	13,548	10,025	26
ยอดรวม	99,607	73,705	238

*ข้อมูลจากทะเบียนราษฎร์ของกรมการปกครอง กระทรวงมหาดไทย

ตารางที่ 2-4 ข้อมูลเชิงตัวเลขสำหรับจำนวนครัวเรือนและพื้นที่สำรวจทั้งหมดในพื้นที่เป้าหมาย 6 จังหวัด

พื้นที่เป้าหมาย	ครัวเรือนทั้งหมด	ครัวเรือน 74%	จำนวนพื้นที่สำรวจ
6 จังหวัด 68 อำเภอ	1,123,451	831,353	1,437

ในการออกพื้นที่สำรวจเพื่อเก็บข้อมูลความต้องการ จะใช้ข้อมูลจากการสำรวจข้างต้นในการลงพื้นที่และดำเนินการส่งแบบสอบถาม เพื่อเข้าร่วมโครงการ “เพิ่มศักยภาพการรับสื่อสัญญาณโทรทัศน์ภาคพื้นดินในระบบดิจิตอลฯ” ที่ปรึกษาฯ จึงนำเสนอวิธีประมาณการตัวเลขเป้าหมายจากการออกพื้นที่จริง ถ้าสามารถสำรวจความต้องการติดตั้งอุปกรณ์รับสัญญาณดิจิตอลจะได้รับการยอมรับเข้าร่วมโครงการฯ ใน

แต่ละอำเภอเพียงร้อยละ 1.4 ก็จะสามารถครอบคลุมเป้าหมายการสำรวจ 11,000 และ การติดตั้ง 10,000 ครัวเรือนของ กสทช. ได้

2.3 ผลการสำรวจ และจัดเก็บข้อมูลความต้องการในพื้นที่เป้าหมาย 6 จังหวัด

2.3.1 อุปกรณ์ที่ใช้ในการสำรวจของทีมภาคสนาม

อุปกรณ์ที่ใช้ในการสำรวจพื้นที่เป้าหมายของทีมภาคสนาม มีการใช้สายอากาศรับสัญญาณ (Thaisat Antenna) ชนิด YAGI-5E YAGI-14E และ YAGI-27E (โดยในโครงการจะใช้ YAGI-29E สำหรับติดตั้งให้กับครัวเรือนเป้าหมาย) ดังรูปที่ 2-9 (ก) - (ค) ในการตรวจสอบศักยภาพในการรับสัญญาณของแต่ละพื้นที่เป้าหมาย โดยอิงข้อมูลเบื้องต้นจากทีมจำลองผล ได้แก่ พิกัดสำรวจ (Lat, Long) จำนวนจุดสำรวจในแต่ละอำเภอของแต่ละจังหวัด และชนิดสายอากาศที่แนะนำ เป็นต้น ในการทดสอบคุณภาพของสัญญาณโทรทัศน์ภาคพื้นดินในระบบดิจิตอลจะใช้เครื่องมือวัดมาตรฐาน ดังรูปที่ 2-10 (ก) พร้อมกับอุปกรณ์รับสัญญาณและสาย Connector ที่ได้มาตรฐานดังรูปที่ 2-10 (ข) และ (ค) ตามลำดับ การวัดในแต่ละพื้นที่จะมีการใช้รถยนต์ในการ Drive test และติดตั้งสายอากาศที่มีเสาสูง 5 ถึง 8 เมตร ดังรูปที่ 2-11 สำหรับการวัดสัญญาณโทรทัศน์ภาคพื้นดินในระบบดิจิตอลในแต่ละพื้นที่เป้าหมาย



(ก)



(ข)



(ค)

รูปที่ 2-9 แสดงอุปกรณ์สายอากาศ (Thaisat Antenna) ที่ใช้ในการสำรวจวัดสัญญาณในพื้นที่เป้าหมาย (ก) สายอากาศชนิด YAGI-27E (ข) สายอากาศชนิด YAGI-14E (ค) สายอากาศชนิด YAGI-

5E



(ก)



(ข)



(ค)

รูปที่ 2-10 อุปกรณ์ที่ใช้ในการสำรวจวัดความแรงสัญญาณในแต่ละพื้นที่เป้าหมาย (ก) เครื่องมือวัดสัญญาณ SATLINK ST-5150 (ข) Thaisat Set-top box รุ่น DV-003 (ค) RG6 connector



รูปที่ 2-11 ตัวอย่างรถยนต์ติดตั้งเสารับสัญญาณและลักษณะเสาสูง 8 เมตรพร้อมติดตั้งสายอากาศสำหรับวัดสัญญาณ

โดยในการสำรวจของทีมภาคสนามจะมีการใช้ Application หลัก 2 ตัวสำหรับตรวจสอบและเก็บบันทึกข้อมูล คือ

ส่วนที่ 1 คือ Application ของโครงการ ดังรูปที่ 2-12

ส่วนที่ 2 คือ Application ระบบตรวจสอบพื้นที่ครอบคลุมสัญญาณโทรทัศน์ภาคพื้นดินในระบบดิจิทัลของ กสทช. (DTT service area) ดังรูปที่ 2-13

โดย Application ของโครงการใช้สำหรับระบุพิกัดของพื้นที่เป้าหมายทั้งหมด และตรวจสอบชนิดสายอากาศจะใช้ทดสอบเบื้องต้นในแต่ละพื้นที่ พร้อมเก็บบันทึกข้อมูลผ่าน Application จากนั้นในการวัดแต่ละพื้นที่เป้าหมาย จะมีการตรวจสอบทิศทางการรับสัญญาณที่แม่นยำของสายอากาศ และ ทดสอบ MUX ที่รับสัญญาณได้ทั้งหมดจาก Application DTT service area (<https://dtvservicearea.nbt.go.th>)



รูปที่ 2-12 Application สำหรับจัดเก็บข้อมูลของโครงการ พร้อมข้อมูลเบื้องต้นสำหรับการสำรวจ/ติดตั้ง



รูปที่ 2-13 Application DTT service area

ซึ่งข้อมูลที่ทำการเก็บไว้ภายใน Application สามารถตรวจสอบความถูกต้องของข้อมูลได้อย่างแม่นยำ โดยข้อมูลในการติดตั้งของแต่ละจังหวัด สามารถเช็คให้สอดคล้องกับข้อมูลจากการสำรวจ เพื่อไม่ให้เกิดความผิดพลาดในการติดตั้งอุปกรณ์ให้กับครัวเรือน รูปที่ 2-14 แสดงการเก็บข้อมูลดังต่อไปนี้

เฟส 1 – สำรวจพื้นที่ 1,437 จุด โดยอิงจากข้อมูลการจำลองผล

เฟส 2 – แบบฟอร์มยินยอมก่อนติดตั้ง (ข้อมูลความต้องการ)

เฟส 3 – ข้อมูลแบบฟอร์มความพึงพอใจหลังได้รับการติดตั้ง

ข้อมูลบน **เฟส 1** คือการเก็บข้อมูลการวัดความแรงสัญญาณให้สอดคล้องกับข้อมูลในการจำลองผล เพื่อคัดเลือกชนิดสายอากาศในการติดตั้ง จากนั้นจะบันทึกข้อมูลและสามารถเช็คสถานะย้อนหลังได้จาก เมนูสถานะการสำรวจ จาก **เฟส 2** จะทำการเก็บบันทึกข้อมูลแบบฟอร์มยินยอมได้รับการติดตั้งของแต่ละ

ครัวเรือนจาก 6 จังหวัดเป้าหมาย เมื่อทำการสำรวจและเก็บข้อมูลการยินยอมได้รับการติดตั้งแล้ว จะทำการติดตั้งอุปกรณ์ให้ครัวเรือนเป้าหมายตามข้อมูลที่ทำกรสำรวจ ซึ่งใน **เฟส 3** จะทำการเก็บข้อมูลในการติดตั้งอุปกรณ์ โดยในการติดตั้งสามารถตรวจสอบข้อมูลของครัวเรือนที่ไปทำการติดตั้งให้สอดคล้องกับข้อมูลที่ทำกรสำรวจก่อนหน้า ทำให้ขั้นตอนการติดตั้งมีความแม่นยำและถูกต้อง



รูปที่ 2-14 เมนูสำหรับจัดเก็บข้อมูลบน Application

2.3.2 ผลการสำรวจพื้นที่จริง และเก็บข้อมูลความต้องการ

ในหัวข้อนี้จะแสดงตัวอย่างข้อมูลการสำรวจของ 6 จังหวัดเป้าหมาย ได้แก่ จังหวัดเชียงใหม่ จังหวัดลำพูน จังหวัดแพร่ จังหวัดพะเยา จังหวัดน่าน และจังหวัดเชียงราย โดยจะแสดงตัวอย่างการวัดความแรงสัญญาณในแต่ละพื้นที่เพื่อยืนยันชนิดของสายอากาศที่จะติดตั้งจริง โดยแบ่งออกเป็น 3 รูปแบบ คือ พื้นที่รับสัญญาณได้ดี (ใช้สายอากาศชนิด YAGI-5E) พื้นที่รับสัญญาณปานกลาง (ใช้สายอากาศชนิด YAGI-14E) และพื้นที่ยากต่อการรับสัญญาณ (ใช้สายอากาศชนิด YAGI-27E) ซึ่งจะแสดงขั้นตอนในการสำรวจของทีมภาคสนามดังต่อไปนี้

ขั้นตอนที่ 1 ตรวจสอบจังหวัด อำเภอ และพิกัดสำรวจ (Lat, Long) ที่ต้องการออกสำรวจผ่านทาง Application พร้อมเตรียมเครื่องมือวัดและสายอากาศที่ต้องการใช้ในแต่ละพื้นที่ ตัวอย่างข้อมูลการออกสำรวจของ 6 จังหวัดเป้าหมายในแต่ละพื้นที่แสดงดัง ตารางที่ 2-5 โดยข้อมูลดังกล่าวสามารถตรวจสอบและเช็คได้ผ่าน Application ของโครงการ แสดงตัวอย่างข้อมูลสำหรับจังหวัดเชียงใหม่และลำพูนที่อยู่บน Application ดังรูปที่ 2-15 และ รูปที่ 2-16 ตามลำดับ (ข้อมูลพิกัดในรูปที่ 2-15 และ 2-16 สอดคล้องกับข้อมูลในตารางที่ 2-5) โดย Application ถูกสร้างแยกส่วนกันทั้ง 6 จังหวัด เพื่อให้ง่ายต่อแบ่งแยกใช้งานข้อมูลของแต่ละจังหวัดและสะดวกต่อการตรวจสอบ ดังรูปที่ 2-17

ตารางที่ 2-5 ตัวอย่างแสดงพิกัดสำรวจพร้อมชนิดสายอากาศของพื้นที่เป้าหมาย 6 จังหวัด

จังหวัด	ลำดับ	อำเภอ	Lat, Long	ชนิดสายอากาศ
เชียงใหม่	1-081	แมริม	18.887123, 98.972623	YAGI-5E
	1-204	สันทราย	19.046804, 98.972563	YAGI-14E
	1-329	เวียงแหง	19.608623, 98.623178	YAGI-27E
ลำพูน	2-010	แม่ทา	18.403747, 98.982776	YAGI-5E
	2-037	บ้านโฮ้ง	18.384307, 98.742884	YAGI-14E
	2-023	แม่ทา	18.425312, 99.088169	YAGI-27E
แพร่	3-035	ลอง	18.061717, 99.774197	YAGI-5E
	3-153	หนองม่วงไข่	18.265656, 100.18755	YAGI-14E
	3-046	ลอง	18.104377, 99.881199	YAGI-27E
น่าน	4-056	ปัว	19.166516, 100.824264	YAGI-5E
	4-045	ปัว	19.217331, 100.949114	YAGI-14E
	4-080	ท่าวังผา	19.127994, 100.802107	YAGI-27E
พะเยา	5-052	เชียงม่วน	18.875968, 100.29694	YAGI-5E
	5-027	เชียงคำ	19.464438, 100.323591	YAGI-14E
	5-023	เชียงคำ	19.440075, 100.354363	YAGI-27E
เชียงราย	6-002	เวียงชัย	19.934789, 99.940089	YAGI-5E
	6-108	เชียงแสน	20.280868, 100.016848	YAGI-14E
	6-149	แม่สาย	20.308050, 99.864728	YAGI-27E

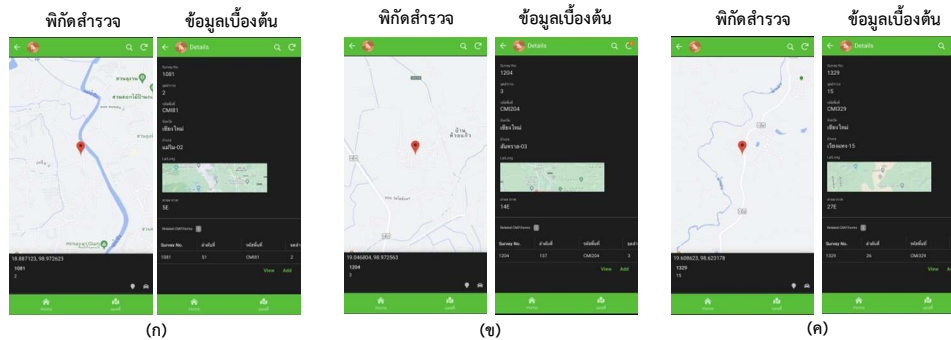

รูปที่ 2-15 แสดงตัวอย่างข้อมูลสำรวจของ Application สำหรับจังหวัดเชียงใหม่ (ก) พิกัดในอำเภอแมริม พร้อมแนะนำสายอากาศ YAGI-5E (ข) พิกัดในอำเภอสันทราย พร้อมแนะนำสายอากาศ YAGI-14E (ค) พิกัดในอำเภอเวียงแหง พร้อมแนะนำสายอากาศ YAGI-27E

โครงการเพิ่มศักยภาพการรับสื่อสัญญาณโทรทัศน์ภาคพื้นดินในระบบดิจิทัลสำหรับประชาชนในพื้นที่ที่ยากต่อการเข้าถึง

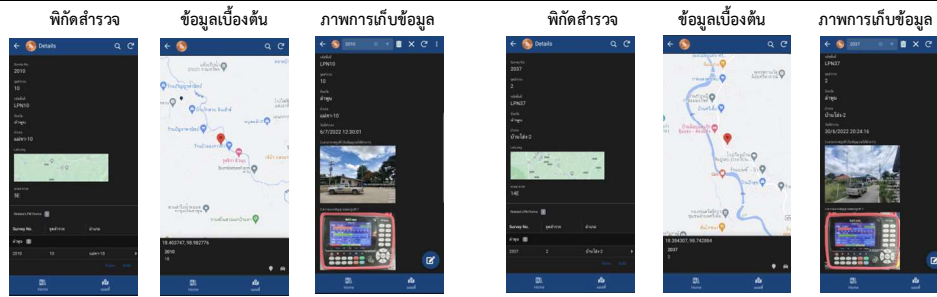

(ก)

(ข)

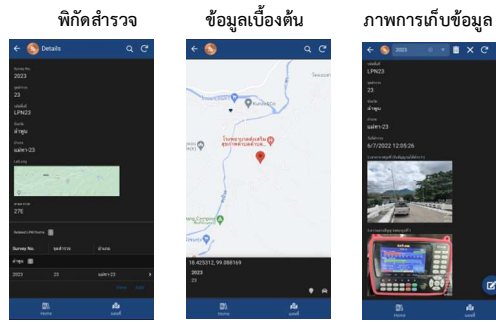

(ค)

รูปที่ 2-16 แสดงตัวอย่างข้อมูลสำรวจของ Application สำหรับจังหวัดลำพูน (ก) พิกัดในอำเภอแม่แจ่ม พร้อมแนะนำสายอากาศ YAGI-5E (ข) พิกัดในอำเภอแม่วาง พร้อมแนะนำสายอากาศ YAGI-14E (ค) พิกัดในอำเภอแม่วาง พร้อมแนะนำสายอากาศ YAGI-27E

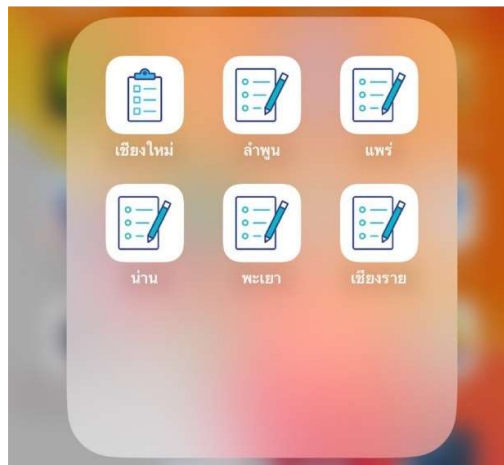

รูปที่ 2-17 ตัวอย่าง Shortcut Application ทั้ง 6 จังหวัดของโครงการ

ขั้นตอนที่ 2 ทีมภาคสนามจะทำการวัดสัญญาณในพื้นที่เป้าหมาย โดยติดตั้งสายอากาศสำหรับ Drive test พร้อมเครื่องมือวัดในแต่ละจุดสำรวจ โดยรูปแบบในการวัดแต่ละจุด จะทำการเก็บข้อมูลการวัด 5 รูปดังนี้

รูปถ่ายลำดับที่ 1 - แสดงการวัดความแรงสัญญาณในพื้นที่ ด้วยชนิดสายอากาศที่จะใช้ติดตั้งจริงในพื้นที่เป้าหมาย

รูปถ่ายลำดับที่ 2 - แสดงการวัดความแรงสัญญาณในพื้นที่ ด้วยชนิดสายอากาศที่ต่ำกว่า เพื่อยืนยันประสิทธิภาพการรับสัญญาณในพื้นที่ของชนิดสายอากาศที่จะใช้จริง (ยกเว้นพื้นที่ ที่ใช้สายอากาศชนิด YAGI-5E รูปที่ 2 จะทำการปรับทิศทางทางการรับสัญญาณของสายอากาศแทน)

รูปถ่ายลำดับที่ 3 - ความแรงสัญญาณจากหน้าเครื่องวัด ของการวัดด้วยสายอากาศในรูปที่ 1

รูปถ่ายลำดับที่ 4 - ความแรงสัญญาณจากหน้าเครื่องวัด ของการวัดด้วยสายอากาศในรูปที่ 2

รูปถ่ายลำดับที่ 5 - ทดสอบสัญญาณทีวีดิจิทัลหน้าเครื่องวัด

โดยตัวอย่างการสำรวจในแต่ละพื้นที่เป้าหมาย จะแสดงตัวอย่าง จังหวัดละ 3 รูปแบบ คือ พื้นที่ที่วัดด้วยสายอากาศชนิด YAGI-5E ชนิด YAGI-14E และชนิด YAGI-27E ตามลำดับ พิกัดสำรวจสอดคล้องกับตารางที่ 2-5 แสดงตัวอย่างผลการสำรวจของทั้ง 6 จังหวัดเป้าหมาย ดังต่อไปนี้

ตัวอย่างผลการสำรวจจังหวัดเชียงใหม่

จากตารางที่ 2-5 พิกัดสำรวจลำดับ 1-081 1-204 และ 1-329 ถูกแสดงผลสำหรับการวัดสัญญาณในพื้นที่เป้าหมายจังหวัดเชียงใหม่ โดยทีมภาคสนามทำการวัดพื้นที่เป้าหมายที่มีการใช้สายอากาศชนิด YAGI-5E YAGI-14E และ YAGI-27E ตามลำดับ รูปที่ 2-18 แสดงการวัดสัญญาณในพื้นที่ อำเภอแมริม จังหวัดเชียงใหม่ พิกัดสำรวจ 1-081 โดยผลการจำลองการแพร่กระจายคลื่นสัญญาณจากสถานีส่งบริเวณใกล้เคียงแนะนำใช้สายอากาศชนิด YAGI-5E จาก รูปที่ 2-18 (ก) แสดงการวัดสัญญาณด้วยสายอากาศชนิด YAGI-5E และรูปที่ 2-18 (ข) ทำการปรับทิศทางทางการรับสัญญาณเพื่อยืนยันการวัด จะเห็นว่าความแรงสัญญาณที่ได้ แสดงดังรูปที่ 2-18 (ค) และ (ง) ตามลำดับ ผลการวัดสัญญาณโทรทัศน์หน้าเครื่องวัดแสดงดังรูปที่ 2-18 (จ)



(ก)

(ข)



(ค)



(ง)



(จ)

รูปที่ 2-18 แสดงผลการสำรวจพื้นที่เป้าหมายจังหวัดเชียงใหม่ อำเภอแมริม (ก) วัดด้วยสายอากาศชนิด YAGI-5E (ข) วัดด้วยสายอากาศชนิด YAGI-5E โดยเปลี่ยนทิศทางการรับสัญญาณ (ค) ความแรงสัญญาณ 55 dBuV (ง) ความแรงสัญญาณ 52 dBuV (จ) สัญญาณทีวีดิจิตอลหน้าเครื่อง

รูปที่ 2-19 แสดงการวัดสัญญาณในพื้นที่ อำเภอสันทราย จังหวัดเชียงใหม่ พิกัดสำรวจ 1-204 โดยผลการจำลองการแพร่กระจายคลื่นสัญญาณจากสถานีส่งบริเวณใกล้เคียงแนะนำให้สายอากาศชนิด YAGI-14E จาก รูปที่ 2-19 (ก) แสดงการวัดสัญญาณด้วยสายอากาศชนิด YAGI-14E และรูปที่ 2-19 (ข) ใช้สายอากาศชนิด YAGI-5E ในการวัดสัญญาณเพื่อยืนยันความแรงสัญญาณของสายอากาศที่ใช้จริง ความแรงสัญญาณที่วัดได้ แสดงดังรูปที่ 2-19 (ค) และ (ง) ตามลำดับ ผลการวัดสัญญาณโทรทัศน์หน้าเครื่องวัดแสดงดังรูปที่ 2-19 (จ)



(ก)

(ข)



(ค)

(ง)

(จ)

รูปที่ 2-19 แสดงผลการสำรวจพื้นที่เป้าหมายจังหวัดเชียงใหม่ อำเภอสันทราย (ก) วัดด้วยสายอากาศชนิด YAGI-14E (ข) วัดด้วยสายอากาศชนิด YAGI-5E (ค) ความแรงสัญญาณ 45 dBuV (ง) ความแรงสัญญาณ 43 dBuV (จ) สัญญาณทีวีดิจิตอลหน้าเครื่อง

รูปที่ 2-20 แสดงการวัดสัญญาณในพื้นที่ อำเภอเวียงแหง จังหวัดเชียงใหม่ พิกัดสำรวจ 1-329 โดยผลการจำลองการแพร่กระจายคลื่นสัญญาณจากสถานีส่งบริเวณใกล้เคียงแนะนำให้สายอากาศชนิด YAGI-27E จาก รูปที่ 2-20 (ก) แสดงการวัดสัญญาณด้วยสายอากาศชนิด YAGI-27E และรูปที่ 2-20 (ข) ใช้สายอากาศชนิด YAGI-14E ในการวัดสัญญาณเพื่อยืนยันความแรงสัญญาณของสายอากาศที่ใช้จริง ความแรงสัญญาณที่วัดได้ แสดงดังรูปที่ 2-20 (ค) และ (ง) ตามลำดับ ผลการวัดสัญญาณโทรทัศน์หน้าเครื่องวัดแสดงดังรูปที่ 2-20 (จ)



(ก)



(ข)



(ค)



(ง)



(จ)

รูปที่ 2-20 แสดงผลการสำรวจพื้นที่เป้าหมายจังหวัดเชียงใหม่ อำเภอเวียงแหง (ก) วัดด้วยสายอากาศชนิด YAGI-27E (ข) วัดด้วยสายอากาศชนิด YAGI-14E (ค) ความแรงสัญญาณ 41 dBuV (ง) ความแรงสัญญาณ 36 dBuV (จ) สัญญาณทีวีดิจิตอลหน้าเครื่อง

ตัวอย่างผลการสำรวจจังหวัดลำพูน

จากตารางที่ 2-5 พิกัดสำรวจลำดับ 2-010 2-037 และ 2-023 ถูกแสดงผลสำหรับการวัดสัญญาณในพื้นที่เป้าหมายจังหวัดลำพูน โดยทีมภาคสนามทำการวัดพื้นที่เป้าหมายที่มีการใช้สายอากาศชนิด YAGI-5E YAGI-14E และ YAGI-27E ตามลำดับ รูปที่ 2-21 แสดงการวัดสัญญาณในพื้นที่ อำเภอแม่ทา จังหวัดลำพูน พิกัดสำรวจ 2-010 โดยผลการจำลองการแพร่กระจายคลื่นสัญญาณจากสถานีส่งบริเวณใกล้เคียงแนะนำให้สายอากาศชนิด YAGI-5E จาก รูปที่ 2-21 (ก) แสดงการวัดสัญญาณด้วยสายอากาศชนิด YAGI-5E และรูปที่ 2-21 (ข) ทำการปรับทิศทางการรับสัญญาณเพื่อยืนยันการวัด จะเห็นว่าความแรงสัญญาณที่ได้ แสดงดังรูปที่ 2-21 (ค) และ (ง) ตามลำดับ ผลการวัดสัญญาณโทรทัศน์หน้าเครื่องวัดแสดงดังรูปที่ 2-21 (จ)



(ก)



(ข)



(ค)



(ง)



(จ)

รูปที่ 2-21 แสดงผลการสำรวจพื้นที่เป้าหมายจังหวัดลำพูน อำเภอแม่ทา (ก) วัดด้วยสายอากาศชนิด YAGI-5E (ข) วัดด้วยสายอากาศชนิด YAGI-5E โดยเปลี่ยนทิศทางการรับสัญญาณ (ค) ความแรงสัญญาณ 42 dBuV (ง) ความแรงสัญญาณ 35 dBuV (จ) สัญญาณทีวีดิจิตอลหน้าเครื่อง

รูปที่ 2-22 แสดงการวัดสัญญาณในพื้นที่ อำเภอบ้านโฮ่ง จังหวัดลำพูน พิกัดสำรวจ 2-037 โดยผลการจำลองการแพร่กระจายคลื่นสัญญาณจากสถานีส่งบริเวณใกล้เคียงแนะนำให้ใช้สายอากาศชนิด YAGI-14E จาก รูปที่ 2-22 (ก) แสดงการวัดสัญญาณด้วยสายอากาศชนิด YAGI-14E และรูปที่ 2-22 (ข) ใช้สายอากาศชนิด YAGI-5E ในการวัดสัญญาณเพื่อยืนยันความแรงสัญญาณของสายอากาศที่ใช้จริง ความแรงสัญญาณที่วัดได้ แสดงดังรูปที่ 2-22 (ค) และ (ง) ตามลำดับ ผลการวัดสัญญาณโทรทัศน์หน้าเครื่องวัดแสดงดังรูปที่ 2-22 (จ)



(ก)

(ข)



(ค)

(ง)

(จ)

รูปที่ 2-22 แสดงผลการสำรวจพื้นที่เป้าหมายจังหวัดลำพูน อำเภอบ้านโฮ้ง (ก) วัดด้วยสายอากาศชนิด YAGI-14E (ข) วัดด้วยสายอากาศชนิด YAGI-5E (ค) ความแรงสัญญาณ 34 dBuV (ง) ความแรงสัญญาณ 33 dBuV

(จ) สัญญาณทีวีดิจิตอลหน้าเครื่อง

รูปที่ 2-23 แสดงการวัดสัญญาณในพื้นที่ อำเภอแม่ทา จังหวัดลำพูน พิกัดสำรวจ 2-023 โดยผลการจำลองการแพร่กระจายคลื่นสัญญาณจากสถานีส่งบริเวณใกล้เคียงแนะนำใช้สายอากาศชนิด YAGI-27E จากรูปที่ 2-23 (ก) แสดงการวัดสัญญาณด้วยสายอากาศชนิด YAGI-27E และรูปที่ 2-23 (ข) ใช้สายอากาศชนิด YAGI-14E ในการวัดสัญญาณเพื่อยืนยันความแรงสัญญาณของสายอากาศที่ใช้จริง ความแรงสัญญาณที่วัดได้แสดงดังรูปที่ 2-23 (ค) และ (ง) ตามลำดับ ผลการวัดสัญญาณโทรทัศน์หน้าเครื่องวัดแสดงดังรูปที่ 2-23 (จ)



(ก)



(ข)



(ค)



(ง)



(จ)

รูปที่ 2-23 แสดงผลการสำรวจพื้นที่เป้าหมายจังหวัดลำพูน อำเภอแม่ทา (ก) วัดด้วยสายอากาศชนิด YAGI-27E (ข) วัดด้วยสายอากาศชนิด YAGI-14E (ค) ความแรงสัญญาณ 36 dBuV (ง) ความแรงสัญญาณ 33 dBuV (จ) สัญญาณทีวีดิจิตอลหน้าเครื่อง

ตัวอย่างผลการสำรวจจังหวัดแพร่

จากตารางที่ 2-5 พิกัดสำรวจลำดับ 3-035 3-153 และ 3-046 ถูกแสดงผลสำหรับการวัดสัญญาณในพื้นที่เป้าหมายจังหวัดแพร่ โดยทีมภาคสนามทำการวัดพื้นที่เป้าหมายที่มีการใช้สายอากาศชนิด YAGI-5E YAGI-14E และ YAGI-27E ตามลำดับ รูปที่ 2-24 แสดงการวัดสัญญาณในพื้นที่ อำเภอลอง จังหวัดแพร่ พิกัดสำรวจ 3-035 โดยผลการจำลองการแพร่กระจายคลื่นสัญญาณจากสถานีส่งบริเวณใกล้เคียงแนะนำให้สายอากาศชนิด YAGI-5E จาก รูปที่ 2-24 (ก) แสดงการวัดสัญญาณด้วยสายอากาศชนิด YAGI-5E และรูปที่ 2-24 (ข) ทำการปรับทิศทางการรับสัญญาณเพื่อยืนยันการวัด จะเห็นว่าความแรงสัญญาณที่ได้ แสดงดังรูปที่ 2-24 (ค) และ (ง) ตามลำดับ ผลการวัดสัญญาณโทรทัศน์หน้าเครื่องวัดแสดงดังรูปที่ 2-24 (จ)



(ก)



(ข)



(ค)



(ง)



(จ)

รูปที่ 2-24 แสดงผลการสำรวจพื้นที่เป้าหมายจังหวัดแพร่ อำเภอลอง (ก) วัดด้วยสายอากาศชนิด YAGI-5E (ข) วัดด้วยสายอากาศชนิด YAGI-5E โดยเปลี่ยนทิศทางการรับสัญญาณ (ค) ความแรงสัญญาณ 42 dBuV (ง) ความแรงสัญญาณ 40 dBuV (จ) สัญญาณทีวีดิจิตอลหน้าเครื่อง

รูปที่ 2-25 แสดงการวัดสัญญาณในพื้นที่ อำเภอหนองม่วงไข่ จังหวัดแพร่ พิกัดสำรวจ 3-153 โดยผลการจำลองการแพร่กระจายคลื่นสัญญาณจากสถานีส่งบริเวณใกล้เคียงแนะนำให้สายอากาศชนิด YAGI-14E จาก รูปที่ 2-25 (ก) แสดงการวัดสัญญาณด้วยสายอากาศชนิด YAGI-14E และรูปที่ 2-25 (ข) ใช้สายอากาศชนิด YAGI-5E ในการวัดสัญญาณเพื่อยืนยันความแรงสัญญาณของสายอากาศที่ใช้จริง ความแรงสัญญาณที่วัดได้ แสดงดังรูปที่ 2-25 (ค) และ (ง) ตามลำดับ ผลการวัดสัญญาณโทรทัศน์หน้าเครื่องวัดแสดงดังรูปที่ 2-25 (จ)



(ก)

(ข)



(ค)

(ง)

(จ)

รูปที่ 2-25 แสดงผลการสำรวจพื้นที่เป้าหมายจังหวัดแพร่ อำเภอหนองม่วงไข่ วัดด้วยสายอากาศชนิด YAGI-14E (ข) วัดด้วยสายอากาศชนิด YAGI-5E (ค) ความแรงสัญญาณ 37 dBuV (ง) ความแรงสัญญาณ 35 dBuV (จ) สัญญาณทีวีดิจิตอลหน้าเครื่อง

รูปที่ 2-26 แสดงการวัดสัญญาณในพื้นที่ อำเภอลอง จังหวัดแพร่ พิกัดสำรวจ 3-046 โดยผลการจำลองการแพร่กระจายคลื่นสัญญาณจากสถานีส่งบริเวณใกล้เคียงแนะนำให้สายอากาศชนิด YAGI-27E จากรูปที่ 2-26 (ก) แสดงการวัดสัญญาณด้วยสายอากาศชนิด YAGI-27E และรูปที่ 2-26 (ข) ใช้สายอากาศชนิด YAGI-14E ในการวัดสัญญาณเพื่อยืนยันความแรงสัญญาณของสายอากาศที่ใช้จริง ความแรงสัญญาณที่วัดได้แสดงดังรูปที่ 2-26 (ค) และ (ง) ตามลำดับ ผลการวัดสัญญาณโทรทัศน์หน้าเครื่องวัดแสดงดังรูปที่ 2-26 (จ)



(ก)



(ข)



(ค)



(ง)



(จ)

รูปที่ 2-26 แสดงผลการสำรวจพื้นที่เป้าหมายจังหวัดแพร่ อำเภอลอง (ก) วัดด้วยสายอากาศชนิด YAGI-27E (ข) วัดด้วยสายอากาศชนิด YAGI-14E (ค) ความแรงสัญญาณ 32 dBuV (ง) ความแรงสัญญาณ 30 dBuV (จ) สัญญาณทีวีดิจิทัลหน้าเครื่อง

ตัวอย่างผลการสำรวจจังหวัดน่าน

จากตารางที่ 2-5 พิกัดสำรวจลำดับ 4-056 4-045 และ 4-080 ถูกแสดงผลสำหรับการวัดสัญญาณในพื้นที่เป้าหมายจังหวัดแพร่ โดยทีมภาคสนามทำการวัดพื้นที่เป้าหมายที่มีการใช้สายอากาศชนิด YAGI-5E YAGI-14E และ YAGI-27E ตามลำดับ รูปที่ 2-27 แสดงการวัดสัญญาณในพื้นที่ อำเภอปัว จังหวัดน่าน พิกัดสำรวจ 4-056 โดยผลการจำลองการแพร่กระจายคลื่นสัญญาณจากสถานีส่งบริเวณใกล้เคียงแนะนำให้สายอากาศชนิด YAGI-5E จาก รูปที่ 2-27 (ก) แสดงการวัดสัญญาณด้วยสายอากาศชนิด YAGI-5E และรูปที่ 2-27 (ข) ทำการปรับทิศทางการรับสัญญาณเพื่อยืนยันการวัด จะเห็นว่าความแรงสัญญาณที่ได้ แสดงดังรูปที่ 2-27 (ค) และ (ง) ตามลำดับ ผลการวัดสัญญาณโทรทัศน์หน้าเครื่องวัดแสดงดังรูปที่ 2-27 (จ)



(ก)

(ข)



(ค)

(ง)

(จ)

รูปที่ 2-27 แสดงผลการสำรวจพื้นที่เป้าหมายจังหวัดน่าน อำเภอปัว (ก) วัดด้วยสายอากาศชนิด YAGI-5E (ข) วัดด้วยสายอากาศชนิด YAGI-5E โดยเปลี่ยนทิศทางกรับสัญญาณ (ค) ความแรงสัญญาณ 51 dBuV (ง) ความแรงสัญญาณ 48 dBuV (จ) สัญญาณทีวีดิจิตอลหน้าเครื่อง

รูปที่ 2-28 แสดงการวัดสัญญาณในพื้นที่ อำเภอปัว จังหวัดน่าน พิกัดสำรวจ 4-045 โดยผลการจำลองการแพร่กระจายคลื่นสัญญาณจากสถานีส่งบริเวณใกล้เคียงแนะนำให้สายอากาศชนิด YAGI-27E จากรูปที่ 2-28 (ก) แสดงการวัดสัญญาณด้วยสายอากาศชนิด YAGI-14E และรูปที่ 2-28 (ข) ใช้สายอากาศชนิด YAGI-5E ในการวัดสัญญาณเพื่อยืนยันความแรงสัญญาณของสายอากาศที่ใช้จริง ความแรงสัญญาณที่วัดได้แสดงดังรูปที่ 2-28 (ค) และ (ง) ตามลำดับ ผลการวัดสัญญาณโทรทัศน์หน้าเครื่องวัดแสดงดังรูปที่ 2-28 (จ)



(ก)

(ข)



(ค)

(ง)

(จ)

รูปที่ 2-28 แสดงผลการสำรวจพื้นที่เป้าหมายจังหวัดน่าน อำเภอปัว (ก) วัดด้วยสายอากาศชนิด YAGI-14E (ข) วัดด้วยสายอากาศชนิด YAGI-5E (ค) ความแรงสัญญาณ 44 dBuV (ง) ความแรงสัญญาณ 37 dBuV (จ) สัญญาณทีวีดิจิตอลหน้าเครื่อง

รูปที่ 2-29 แสดงการวัดสัญญาณในพื้นที่ อำเภอท่าวังผา จังหวัดน่าน พิกัดสำรวจ 4-080 โดยผลการจำลองการแพร่กระจายคลื่นสัญญาณจากสถานีส่งบริเวณใกล้เคียงแนะนำให้สายอากาศชนิด YAGI-27E จาก รูปที่ 2-29 (ก) แสดงการวัดสัญญาณด้วยสายอากาศชนิด YAGI-27E และรูปที่ 2-29 (ข) ใช้สายอากาศชนิด YAGI-14E ในการวัดสัญญาณเพื่อยืนยันความแรงสัญญาณของสายอากาศที่ใช้จริง ความแรงสัญญาณที่วัดได้ แสดงดังรูปที่ 2-29 (ค) และ (ง) ตามลำดับ ผลการวัดสัญญาณโทรทัศน์หน้าเครื่องวัดแสดงดังรูปที่ 2-29 (จ)



รูปที่ 2-29 แสดงผลการสำรวจพื้นที่เป้าหมายจังหวัดน่าน อำเภอท่าวังผา (ก) วัดด้วยสายอากาศชนิด YAGI-27E (ข) วัดด้วยสายอากาศชนิด YAGI-14E (ค) ความแรงสัญญาณ 42 dBuV (ง) ความแรงสัญญาณ 37 dBuV (จ) สัญญาณที่วัดจิจิตอลหน้าเครื่อง

ตัวอย่างผลการสำรวจจังหวัดพะเยา

จากตารางที่ 2-5 พิกัดสำรวจลำดับ 5-052 5-027 และ 5-023 ถูกแสดงผลสำหรับการวัดสัญญาณในพื้นที่เป้าหมายจังหวัดแพร่ โดยทีมภาคสนามทำการวัดพื้นที่เป้าหมายที่มีการใช้สายอากาศชนิด YAGI-5E YAGI-14E และ YAGI-27E ตามลำดับ รูปที่ 2-30 แสดงการวัดสัญญาณในพื้นที่ อำเภอเชียงม่วน จังหวัดพะเยา พิกัดสำรวจ 5-052 โดยผลการจำลองการแพร่กระจายคลื่นสัญญาณจากสถานีส่งบริเวณใกล้เคียงแนะนำให้สายอากาศชนิด YAGI-5E จาก รูปที่ 2-30 (ก) แสดงการวัดสัญญาณด้วยสายอากาศชนิด YAGI-5E และรูปที่ 2-30 (ข) ทำการปรับทิศทางารับสัญญาณเพื่อยืนยันการวัด จะเห็นว่าความแรงสัญญาณที่ได้ แสดงดังรูปที่ 2-30 (ค) และ (ง) ตามลำดับ ผลการวัดสัญญาณโทรทัศน์หน้าเครื่องวัดแสดงดังรูปที่ 2-30 (จ)



(ก)

(ข)



(ค)

(ง)

(จ)

รูปที่ 2-30 แสดงผลการสำรวจพื้นที่เป้าหมายจังหวัดพะเยา อำเภอเชียงม่วน (ก) วัดด้วยสายอากาศชนิด YAGI-5E (ข) วัดด้วยสายอากาศชนิด YAGI-5E โดยเปลี่ยนทิศทางการรับสัญญาณ (ค) ความแรงสัญญาณ 65 dBuV (ง) ความแรงสัญญาณ 60 dBuV (จ) สัญญาณทีวีดิจิทัลหน้าเครื่อง

รูปที่ 2-31 แสดงการวัดสัญญาณในพื้นที่ อำเภอเชียงคำ จังหวัดพะเยา พิกัดสำรวจ 5-027 โดยผลการจำลองการแพร่กระจายคลื่นสัญญาณจากสถานีส่งบริเวณใกล้เคียงแนะนำให้สายอากาศชนิด YAGI-14E จาก รูปที่ 2-31 (ก) แสดงการวัดสัญญาณด้วยสายอากาศชนิด YAGI-14E และรูปที่ 2-31 (ข) ใช้สายอากาศชนิด YAGI-5E ในการวัดสัญญาณเพื่อยืนยันความแรงสัญญาณของสายอากาศที่ใช้จริง ความแรงสัญญาณที่วัดได้ แสดงดังรูปที่ 2-31 (ค) และ (ง) ตามลำดับ ผลการวัดสัญญาณโทรทัศน์หน้าเครื่องวัดแสดงดังรูปที่ 2-31 (จ)



(ก)

(ข)



(ค)

(ง)

(จ)

รูปที่ 2-31 แสดงผลการสำรวจพื้นที่เป้าหมายจังหวัดพะเยา อำเภอเชียงคำ (ก) วัดด้วยสายอากาศชนิด YAGI-14E (ข) วัดด้วยสายอากาศชนิด YAGI-5E (ค) ความแรงสัญญาณ 34 dBuV (ง) ความแรงสัญญาณ 33 dBuV

(จ) สัญญาณที่วัดิจิตอลหน้าเครื่อง

รูปที่ 2-32 แสดงการวัดสัญญาณในพื้นที่ อำเภอเชียงคำ จังหวัดพะเยา พิกัดสำรวจ 5-023 โดยผลการจำลองการแพร่กระจายคลื่นสัญญาณจากสถานีส่งบริเวณใกล้เคียงแนะนำให้ใช้สายอากาศชนิด YAGI-27E จาก รูปที่ 2-32 (ก) แสดงการวัดสัญญาณด้วยสายอากาศชนิด YAGI-27E และรูปที่ 2-32 (ข) ใช้สายอากาศชนิด YAGI-14E ในการวัดสัญญาณเพื่อยืนยันความแรงสัญญาณของสายอากาศที่ใช้จริง ความแรงสัญญาณที่วัดได้ แสดงดังรูปที่ 2-32 (ค) และ (ง) ตามลำดับ ผลการวัดสัญญาณโทรทัศน์หน้าเครื่องวัดแสดงดังรูปที่ 2-32 (จ)



(ก)



(ข)



(ค)



(ง)



(จ)

รูปที่ 2-32 แสดงผลการสำรวจพื้นที่เป้าหมายจังหวัดพะเยา อำเภอเชียงคำ (ก) วัดด้วยสายอากาศชนิด YAGI-27E (ข) วัดด้วยสายอากาศชนิด YAGI-14E (ค) ความแรงสัญญาณ 39 dBuV (ง) ความแรงสัญญาณ 30 dBuV (จ) สัญญาณทีวีดิจิทัลหน้าเครื่อง

ตัวอย่างผลการสำรวจจังหวัดเชียงราย

จากตารางที่ 2-5 พิกัดสำรวจลำดับ 6-002 6-108 และ 6-149 ถูกแสดงผลสำหรับการวัดสัญญาณในพื้นที่เป้าหมายจังหวัดแพร่ โดยทีมภาคสนามทำการวัดพื้นที่เป้าหมายที่มีการใช้สายอากาศชนิด YAGI-5E YAGI-14E และ YAGI-27E ตามลำดับ รูปที่ 2-33 แสดงการวัดสัญญาณในพื้นที่ อำเภอเวียงชัย จังหวัดเชียงราย พิกัดสำรวจ 6-002 โดยผลการจำลองการแพร่กระจายคลื่นสัญญาณจากสถานีส่งบริเวณใกล้เคียง แนะนำใช้สายอากาศชนิด YAGI-5E จาก รูปที่ 2-33 (ก) แสดงการวัดสัญญาณด้วยสายอากาศชนิด YAGI-5E และรูปที่ 2-33 (ข) ทำการปรับทิศทางการรับสัญญาณเพื่อยืนยันการวัด จะเห็นว่าความแรงสัญญาณที่ได้แสดงดังรูปที่ 2-33 (ค) และ (ง) ตามลำดับ ผลการวัดสัญญาณโทรทัศน์หน้าเครื่องวัดแสดงดังรูปที่ 2-33 (จ)



(ก)

(ข)



(ค)

(ง)

(จ)

รูปที่ 2-33 แสดงผลการสำรวจพื้นที่เป้าหมายจังหวัดเชียงราย อำเภอเวียงชัย (ก) วัดด้วยสายอากาศชนิด YAGI-5E (ข) วัดด้วยสายอากาศชนิด YAGI-5E โดยเปลี่ยนทิศทางการรับสัญญาณ (ค) ความแรงสัญญาณ 63 dBuV (ง) ความแรงสัญญาณ 56 dBuV (จ) สัญญาณทีวีดิจิตอลหน้าเครื่อง

รูปที่ 2-34 แสดงการวัดสัญญาณในพื้นที่ อำเภอเชียงแสน จังหวัดเชียงราย พิกัดสำรวจ 6-108 โดยผลการจำลองการแพร่กระจายคลื่นสัญญาณจากสถานีส่งบริเวณใกล้เคียงแนะนำให้ใช้สายอากาศชนิด YAGI-14E จาก รูปที่ 2-34 (ก) แสดงการวัดสัญญาณด้วยสายอากาศชนิด YAGI-14E และรูปที่ 2-34 (ข) ใช้สายอากาศชนิด YAGI-5E ในการวัดสัญญาณเพื่อยืนยันความแรงสัญญาณของสายอากาศที่ใช้จริง ความแรงสัญญาณที่วัดได้ แสดงดังรูปที่ 2-34 (ค) และ (ง) ตามลำดับ ผลการวัดสัญญาณโทรทัศน์หน้าเครื่องวัดแสดงดังรูปที่ 2-34 (จ)



(ก)

(ข)



(ค)

(ง)

(จ)

รูปที่ 2-34 แสดงผลการสำรวจพื้นที่เป้าหมายจังหวัดเชียงราย อำเภอเชียงแสน (ก) วัดด้วยสายอากาศชนิด YAGI-14E (ข) วัดด้วยสายอากาศชนิด YAGI-5E (ค) ความแรงสัญญาณ 39 dBuV (ง) ความแรงสัญญาณ 24 dBuV (จ) สัญญาณทีวีดิจิทัลหน้าเครื่อง

รูปที่ 2-35 แสดงการวัดสัญญาณในพื้นที่ อำเภอแม่สาย จังหวัดเชียงราย พิกัดสำรวจ 6-149 โดยผลการจำลองการแพร่กระจายคลื่นสัญญาณจากสถานีส่งบริเวณใกล้เคียงแนะนำให้ใช้สายอากาศชนิด YAGI-27E จาก รูปที่ 2-35 (ก) แสดงการวัดสัญญาณด้วยสายอากาศชนิด YAGI-27E และรูปที่ 2-35 (ข) ใช้สายอากาศชนิด YAGI-14E ในการวัดสัญญาณเพื่อยืนยันความแรงสัญญาณของสายอากาศที่ใช้จริง ความแรงสัญญาณที่วัดได้ แสดงดังรูปที่ 2-35 (ค) และ (ง) ตามลำดับ ผลการวัดสัญญาณโทรทัศน์หน้าเครื่องวัดแสดงดังรูปที่ 2-35 (จ)



(ก)

(ข)



(ค)

(ง)

(จ)

รูปที่ 2-35 แสดงผลการสำรวจพื้นที่เป้าหมายจังหวัดเชียงราย อำเภอแม่สาย (ก) วัดด้วยสายอากาศชนิด YAGI-27E (ข) วัดด้วยสายอากาศชนิด YAGI-14E (ค) ความแรงสัญญาณ 51 dBuV (ง) ความแรงสัญญาณ 50 dBuV (จ) สัญญาณทีวีดิจิตอลหน้าเครื่อง

เมื่อทีมภาคสนามทำการสำรวจ พบว่าพื้นที่ส่วนใหญ่มีความแรงสัญญาณที่สอดคล้องกับผลการจำลอง โดยสามารถใช้สายอากาศเดียวกับที่ทีมจำลองผลแนะนำ และเมื่อทีมภาคสนามเก็บผลการวัดสัญญาณ ทีมจำลองผลจะทำการตรวจสอบผลความแรงสัญญาณอีกครั้งในแต่ละพื้นที่ ว่าสอดคล้องกับผลการจำลองด้วยโปรแกรม Cloud RF หรือไม่ ซึ่งความแรงสัญญาณที่วัดได้หน้าเครื่องมีหน่วยเป็น dBuV สามารถแปลงเป็นหน่วย dBm ด้วยสูตรดังนี้

$$dB\mu V = dBm + 90 + 20 \log \sqrt{Z_0} \quad (2.1)$$

โดยมาตรฐานในการวัดประสิทธิภาพของสายอากาศแต่ละชนิดในแต่ละพื้นที่เป้าหมายมีการกำหนดความแรงสัญญาณในการวัดไม่ต่ำกว่า 30 dBuV หรือ -78.75 dBm ที่ $Z_0 = 75 \Omega$ เป็นความแรงสัญญาณสอดคล้องกับความไวของเครื่องรับสัญญาณโทรทัศน์หรือกล่องรับสัญญาณ (Set top box) สำหรับการเลือกใช้ชนิดสายอากาศในแต่ละพื้นที่สำรวจ เมื่อทีมภาคสนามทำการวัดและเก็บข้อมูลผลการสำรวจแล้ว จะทำการบันทึกข้อมูลทั้งหมด ผ่าน Application ดังขั้นตอนต่อไปนี้

ขั้นตอนที่ 3 ทางที่ปรึกษาได้ออกแบบและพัฒนา Application สำหรับจัดเก็บข้อมูลจากทีมภาคสนาม โดยมีองค์ประกอบต่างๆภายใน Application หลักการออกแบบการจัดเก็บข้อมูลใน Application สอดคล้องกับรูปแบบการวางแผนของทีมสำรวจ ซึ่งการจัดเก็บข้อมูลด้วย Application ช่วยยืนยันความถูกต้องของข้อมูลจากทีมภาคสนาม มีความปลอดภัยและการจัดเก็บข้อมูลที่เป็นระเบียบ สามารถตรวจเช็คได้ง่าย รวมถึงมีความสะดวกต่อการใช้งานในพื้นที่จริง รูปแบบการจัดเก็บข้อมูลในการขั้นตอนการสำรวจ แสดงดังรูปที่ 2-36

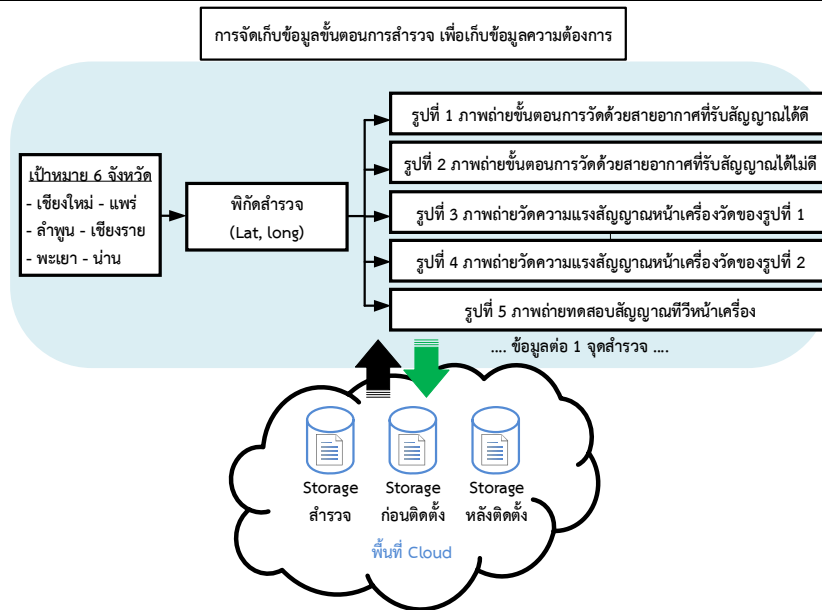

รูปที่ 2-36 การจัดเก็บข้อมูลภายใน Application

- การจัดเก็บข้อมูลของ Application แสดงดังรูปที่ 2-37 มีรายละเอียดดังต่อไปนี้

Step 1 ล็อกอินเข้าสู่ระบบ ด้วย User และ password

Step 2 จากนั้นจะเข้าสู่เมนูทีมสำรวจ โดยมีการแบ่งจังหวัดออกเป็น 6 จังหวัด ทีมภาคสนามแต่ละทีมจะทำการเชื่อมต่อกับจังหวัดที่ตัวเองรับผิดชอบ เพื่อเข้าสู่ภายใน Application

Step 3 เมื่อเริ่มทำการสำรวจ ภายใน Application จะมีฟังก์ชันที่อำนวยความสะดวกอยู่ ประกอบไปด้วย

- เมื่อนำทางสำรวจ (ตำแหน่งคร้วเรือนเป้าหมายของแต่ละอำเภอถูกระบุพิกัด Latitude, Longitude ของแต่ละจุด และสามารถใส่ฟังก์ชันระบบ GPS เพื่อนำทางไปยังตำแหน่งคร้วเรือนเป้าหมายได้)
- ระบุชนิดสายอากาศที่ใช้ติดตั้งของแต่ละจุดสำรวจ
- ตรวจสอบสถานะการเก็บข้อมูลของแต่ละจุดสำรวจ พร้อมระบุจำนวนจุดสำรวจที่ได้ทำการเก็บข้อมูลไปแล้ว
- ระบุเวลาเรียลไทม์ที่ทำการจัดเก็บข้อมูล

Step 4 ทำการถ่ายภาพและเก็บข้อมูลตามรูปที่ 2-36 โดยเมื่อเลือกจุดสำรวจเป้าหมายแล้ว สามารถทำการเก็บข้อมูลผ่าน Application ณ จุดสำรวจนั้นๆ ได้ทันที

Step 5 ข้อมูลจะถูกจัดเก็บไว้ในพื้นที่ Cloud ผ่าน Application ซึ่งสามารถเรียกดูข้อมูลย้อนหลังพร้อมกับเช็คสถานะการเก็บข้อมูลในแต่ละจุดสำรวจได้ทุกเมื่อจาก Application

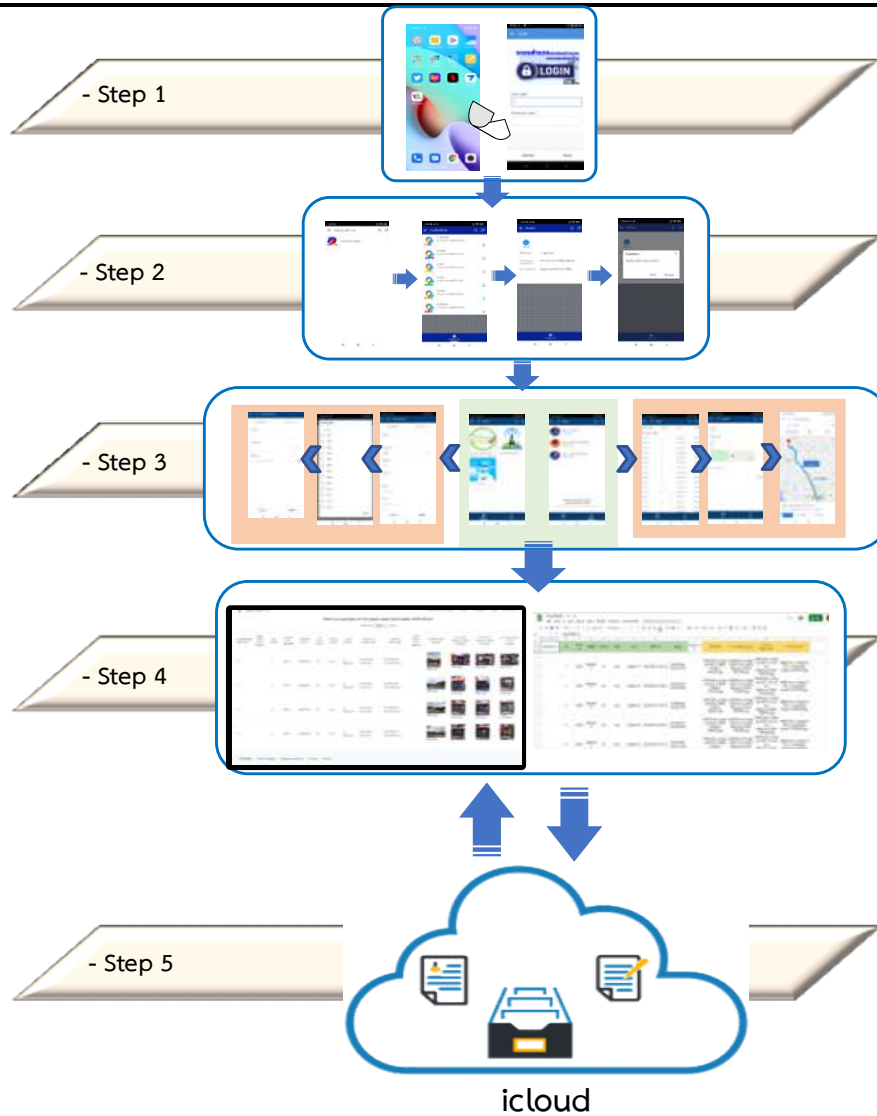

รูปที่ 2-37 กระบวนการทำงาน Application จัดเก็บข้อมูล

โดยข้อมูลที่เกิดการสำรวจและรายละเอียดข้อมูลความต้องการทั้งหมด ถูกแสดงผลไว้ใน ภาคผนวก ก. และ ข.

2.3.3 ตัวอย่างข้อมูลความต้องการของครัวเรือนในพื้นที่เป้าหมาย

เมื่อทำการสำรวจเพื่อคัดเลือกอุปกรณ์ที่เกี่ยวข้องข้องในการเพิ่มศักยภาพการรับสื่อสัญญาณโทรทัศน์ในพื้นที่เป้าหมายแล้ว จะทำการเก็บข้อมูลความต้องการของครัวเรือนในพื้นที่ที่ต้องการยินยอมให้มีการติดตั้งอุปกรณ์ โดยในการดำเนินงานของโครงการจะทำการเก็บข้อมูลความต้องการแบบฟอร์มชื่อ “หนังสือให้ความยินยอมเพื่อติดตั้งอุปกรณ์เพื่อเพิ่มศักยภาพการรับสื่อสัญญาณโทรทัศน์และให้ใช้และเปิดเผยข้อมูลสำหรับโครงการเพิ่มศักยภาพการรับสื่อสัญญาณโทรทัศน์ภาคพื้นดินในระบบดิจิทัลสำหรับประชาชนใน

โครงการเพิ่มศักยภาพการรับสื่อสัญญาณโทรทัศน์ภาคพื้นดินในระบบดิจิตอลสำหรับประชาชนในพื้นที่ที่ยากต่อการเข้าถึง

พื้นที่ที่ยากต่อการเข้าถึง” จำนวน 11,000 ชุด/ครัวเรือน จากจังหวัดเป้าหมาย 6 จังหวัด ได้แก่ จังหวัด เชียงใหม่ จังหวัดลำพูน จังหวัดแพร่ จังหวัดน่าน จังหวัดพะเยา และจังหวัดเชียงราย ดังตารางที่ 1-1 ซึ่ง อุปกรณ์ที่คัดเลือกในการติดตั้งประกอบไปด้วย สายอากาศชนิด YAGI-5E ชนิด YAGI-14E ชนิด YAGI-27E และกล่องรับสัญญาณ (Set-top box) โดยแต่ละครัวเรือนมีการคัดเลือกอุปกรณ์เป็นไปตามเกณฑ์การสำรวจ ของประสิทธิภาพการรับสัญญาณของสายอากาศแต่ละชนิด ซึ่งในโครงการเพิ่มศักยภาพการรับสื่อสัญญาณ โทรทัศน์ภาคพื้นดินในระบบดิจิตอลมีข้อกำหนดในติดตั้งกล่องรับสัญญาณ (Set-top box) จำนวน 1,000 กล่อง ทางที่ปรึกษากำหนดให้มีการติดตั้งกล่องรับสัญญาณร้อยละ 10 ของครัวเรือนเป้าหมายในแต่ละจังหวัด

ตัวอย่างข้อมูลความต้องการของหนังสือยินยอมฯ ถูกแสดงตัวอย่างสำหรับ กรณี ยินยอมได้รับการ ติดตั้งอุปกรณ์ชนิดสายอากาศ YAGI-5E ชนิด YAGI-14E ชนิด YAGI-27E และ Set-top box ดังรูปที่ 2-38 ถึง 2-43

ตัวอย่างข้อมูลความต้องการจังหวัดเชียงใหม่

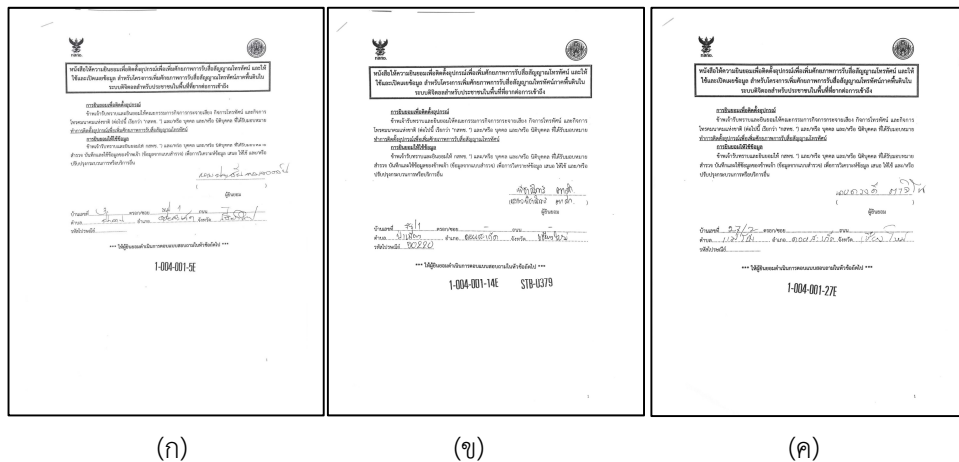

รูปที่ 2-38 ตัวอย่างข้อมูลความต้องการ หนังสือยินยอมได้รับการติดตั้งอุปกรณ์ฯ (ก) พื้นที่อำเภอ ดอยสะเก็ด ติดตั้งสายอากาศชนิด YAGI-5E (ข) พื้นที่อำเภอดอยสะเก็ด ติดตั้งสายอากาศชนิด YAGI-14E พร้อมกล่องรับสัญญาณ (Set-top box) (ค) พื้นที่อำเภอดอยสะเก็ด ติดตั้งสายอากาศชนิด YAGI-27E

ตัวอย่างข้อมูลความต้องการจังหวัดลำพูน

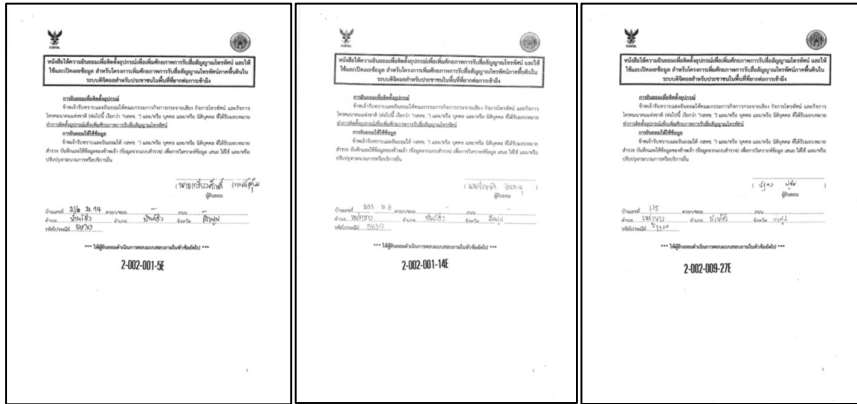

(ก)

(ข)

(ค)

รูปที่ 2-39 ตัวอย่างข้อมูลความต้องการ หนังสือยินยอมได้รับการติดตั้งอุปกรณ์ฯ จังหวัดลำพูน (ก) พื้นที่อำเภอบ้านโฮ้ง ติดตั้งสายอากาศชนิด YAGI-5E (ข) พื้นที่อำเภอบ้านโฮ้ง ติดตั้งสายอากาศชนิด YAGI-14E (ค) พื้นที่อำเภอบ้านโฮ้ง ติดตั้งสายอากาศชนิด YAGI-27E

ตัวอย่างข้อมูลความต้องการจังหวัดแพร่

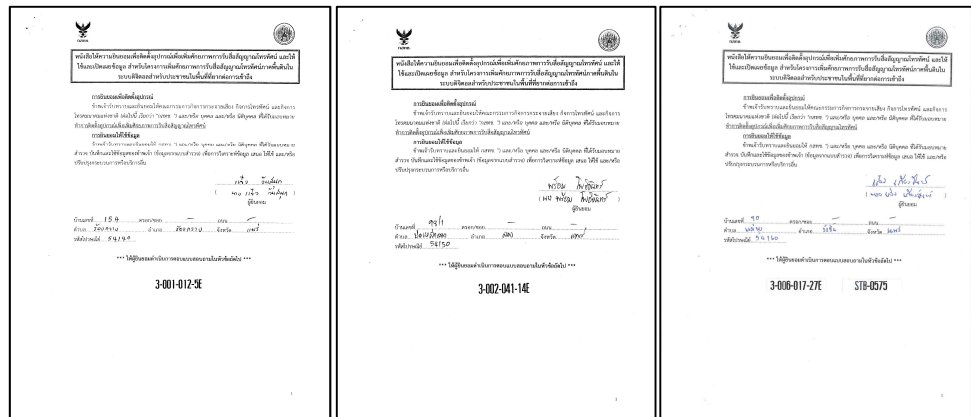

(ก)

(ข)

(ค)

รูปที่ 2-40 ตัวอย่างข้อมูลความต้องการ หนังสือยินยอมได้รับการติดตั้งอุปกรณ์ฯ (ก) พื้นที่อำเภอร้อยกวาง ติดตั้งสายอากาศชนิด YAGI-5E (ข) พื้นที่อำเภอลอง ติดตั้งสายอากาศชนิด YAGI-14E (ค) พื้นที่อำเภอลอง ติดตั้งสายอากาศชนิด YAGI-27E พร้อมกล่องรับสัญญาณ (Set-top box)

ตัวอย่างข้อมูลความต้องการจังหวัดน่าน

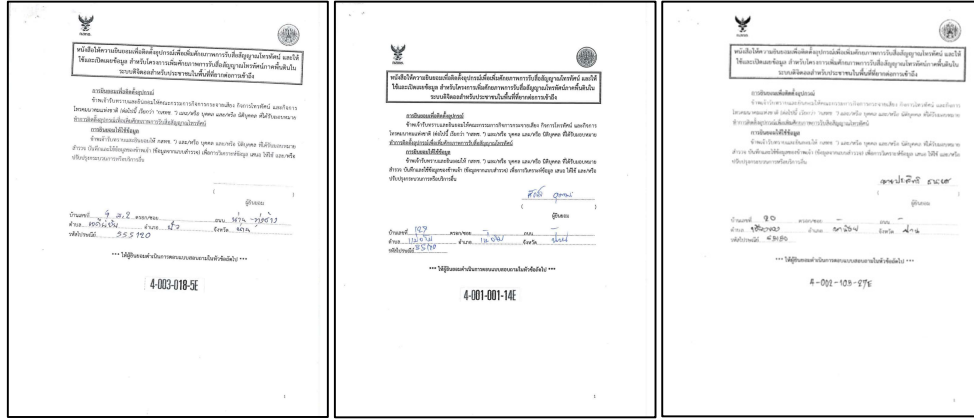

(ก)

(ข)

(ค)

รูปที่ 2-41 ตัวอย่างข้อมูลความต้องการ หนังสือยินยอมได้รับการติดตั้งอุปกรณ์ฯ (ก) พื้นที่อำเภอปัว ติดตั้งสายอากาศชนิด YAGI-5E (ข) พื้นที่อำเภอแม่จริม ติดตั้งสายอากาศชนิด YAGI-14E (ค) พื้นที่อำเภอนาน้อย ติดตั้งสายอากาศชนิด YAGI-27E

ตัวอย่างข้อมูลความต้องการจังหวัดพะเยา

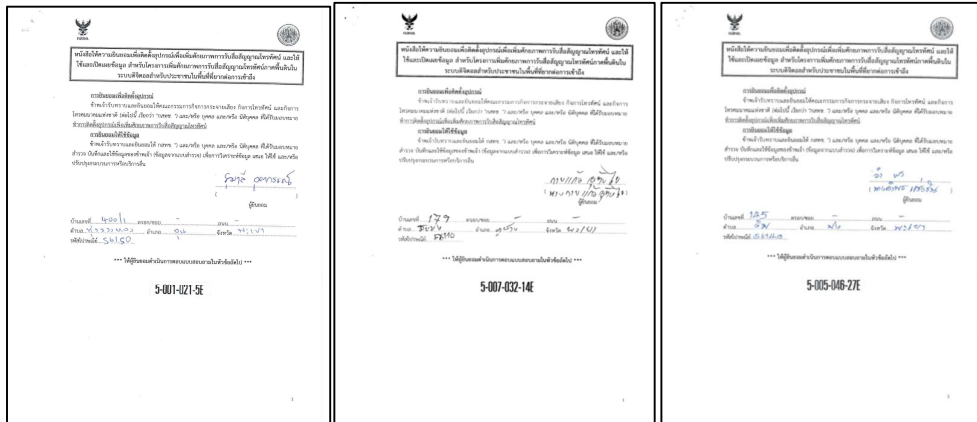

(ก)

(ข)

(ค)

รูปที่ 2-42 ตัวอย่างข้อมูลความต้องการ หนังสือยินยอมได้รับการติดตั้งอุปกรณ์ฯ (ก) พื้นที่อำเภอจุน ติดตั้งสายอากาศชนิด YAGI-5E (ข) พื้นที่อำเภอภูซาง ติดตั้งสายอากาศชนิด YAGI-14E (ค) พื้นที่อำเภอปง ติดตั้งสายอากาศชนิด YAGI-27E

ตัวอย่างข้อมูลความต้องการจังหวัดเชียงราย



(ก)

(ข)

(ค)

รูปที่ 2-43 ตัวอย่างข้อมูลความต้องการ หนังสือยินยอมได้รับการติดตั้งอุปกรณ์ฯ (ก) พื้นที่อำเภอแม่ลาว ติดตั้งสายอากาศชนิด YAGI-5E (ข) พื้นที่อำเภอเชียงของ ติดตั้งสายอากาศชนิด YAGI-14E (ค) พื้นที่อำเภอแม่ลาว ติดตั้งสายอากาศชนิด YAGI-27E

2.4 วิเคราะห์และประเมินผลเชิงมิติสังคม

2.4.1 แบบสอบถามครัวเรือนเป้าหมาย

ตัวอย่างแบบสอบถาม จากข้อมูลครัวเรือนในพื้นที่ตำบลป่าไผ่ อำเภอสันทราย จังหวัดเชียงใหม่ แสดงดังรูปที่ 2-44 โดยตัวอย่างข้อมูล ระบุเนื้อหา ดังนี้

- ข้อมูลทั่วไป เพศ อายุ สถานภาพ ระดับการศึกษา รายได้ต่อเดือน อาชีพ
- ปัจจัยลักษณะครัวเรือนที่อาศัย สมาชิกในครอบครัว ลักษณะที่อยู่อาศัย ลักษณะที่อยู่อาศัย โดยรอบ ลักษณะพื้นที่ ระดับสัญญาณ
- ข้อมูลเกี่ยวกับความพร้อมของอุปกรณ์ที่ใช้ในการรับสัญญาณฯ อุปกรณ์สำหรับสื่อต่างๆภายในบ้าน ประเภทของอุปกรณ์รับสัญญาณ คุณภาพการได้รับบริการโทรทัศน์ภาคพื้นดินในระบบดิจิตอล
- ความพึงพอใจและความคาดหวังที่มีต่อสัญญาณโทรทัศน์ภาคพื้นดินในระบบดิจิตอล
- ปัญหา/อุปสรรค และแนวทางการแก้ไขสัญญาณโทรทัศน์ภาคพื้นดินในระบบดิจิตอล

โครงการเพิ่มศักยภาพการรับสื่อสัญญาณโทรทัศน์ภาคพื้นดินในระบบดิจิตอลสำหรับประชาชนในพื้นที่ที่ยากต่อการเข้าถึง

รูปที่ 2-44 ตัวอย่างข้อมูลแบบสอบถามจากครัวเรือน

รูปแบบของแบบสอบถามมีหลักการดังต่อไปนี้

1. สอดคล้องกับวัตถุประสงค์
2. ใช้ภาษาที่เข้าใจง่าย เหมาะสมกับผู้ตอบ
3. ใช้ข้อความที่สั้น กระชับ ได้ใจความ
4. แต่ละความถามควรมีเพียงประเด็นเดียว
5. หลีกเลี่ยงการใช้ประโยคปฏิเสธซ้อน
6. ไม่ขึ้นำการตอบให้เป็นไปแนวทางใดแนวทางหนึ่ง
7. คำตอบที่มีให้เลือกต้องชัดเจนและครอบคลุมคำตอบที่เป็นไปได้
8. หลีกเลี่ยงคำที่สื่อความหมายหลายอย่าง
9. ไม่ควรเป็นแบบสอบถามที่มีจำนวนมากเกินไป ไม่ควรให้ผู้ตอบใช้เวลาในการตอบแบบสอบถามนานเกินไป
10. ข้อคำถามควรถามประเด็นที่เฉพาะเจาะจงตามเป้าหมายของการวิจัย
11. คำถามต้องน่าสนใจสามารถกระตุ้นให้เกิดความอยากตอบ

ขั้นตอนในการสร้างแบบสอบถาม

- กำหนดข้อมูลที่ต้องการ โดยพิจารณาจากวัตถุประสงค์ของการวิจัยเพื่อวิเคราะห์ตัวแปรที่จะวัด
- กำหนดรูปแบบของคำถามในแบบสอบถามว่าจะใช้แบบใด
 - คำถามแบบมีคำตอบให้เลือกสองข้อ โดยทั่วไปคำถามแบบนี้เป็นคำถามแบบต้องการคำตอบ ใช่/ไม่ใช่ หรือ เห็นด้วย/ไม่เห็นด้วย สามารถวิเคราะห์คำถามประเภทนี้ได้เร็วที่สุดและง่ายที่สุดแต่ไม่ใช่วิธีการที่มีความละเอียดสูง
 - คำถามแบบปลายเปิด คำถามแบบปลายเปิดจะทำให้เข้าใจความรู้สึกของผู้ตอบ แต่เวลาวิเคราะห์ข้อมูล ก็อาจทำได้ยาก
 - คำถามแบบมีหลายตัวเลือก คำถามแบบนี้ประกอบด้วยตัวเลือกที่แตกต่างกันมากกว่าสามตัวเลือกขึ้นไปและให้ผู้ตอบเลือกตัวเลือกได้แค่ตัวเดียวหรือหลายตัวเลือกคำถามแบบมีหลายตัวเลือกจะทำให้วิเคราะห์ผลง่าย แต่อาจทำให้ผู้ตอบไม่ได้เลือกคำตอบที่ตนเองต้องการ
 - คำถามแบบจัดอันดับ คำถามประเภทนี้จะให้ผู้ตอบจัดลำดับตัวเลือกหรือเลือกตัวเลือกในชุดตัวเลือกที่ให้มาตามลำดับของตนเอง ตัวอย่างเช่น คำถามอาจขอให้ผู้ตอบเรียงลำดับตัวเลือกห้าตัวเลือกจากสำคัญน้อยที่สุดไปหาสำคัญมากที่สุด คำถามประเภทนี้จะบังคับให้เลือกตัวเลือกที่มีให้ แต่ไม่แสดงเหตุผลว่าทำไมผู้ตอบถึงเลือกตัวเลือกเหล่านี้
 - คำถามแบบมาตราการประเมิน คำถามแบบนี้จะให้ผู้ตอบประเมินหัวข้อเฉพาะที่อยู่ในขอบเขตซึ่งให้มา ในแบบสอบถามจะมีระดับตัวเลือกที่เป็นบวกและลบเท่า ๆ กัน ตัวอย่างเช่น มีตัวเลือกตั้งแต่ เห็นด้วยอย่างยิ่ง ไปจนถึง ไม่เห็นด้วยอย่างยิ่ง
- ร่างแบบสอบถามให้ครอบคลุมส่วนประกอบสำคัญทั้ง 3 ส่วน คือ
 - ส่วนที่ 1 ข้อมูลเบื้องต้น/ข้อมูลทั่วไป
 - ส่วนที่ 2 ข้อมูลหลักเกี่ยวกับเรื่องที่จะถาม
 - ส่วนที่ 3 ข้อเสนอแนะ
- ตรวจสอบแบบสอบถามฉบับร่าง และปรับปรุงให้สมบูรณ์
- ตรวจสอบคุณภาพของแบบสอบถามที่สร้างขึ้น ตลอดจนตรวจสอบความชัดเจนถูกต้องของแต่ละข้อคำถาม พิจารณาคูณลักษณะ ดังนี้
 - ความเที่ยงตรง (Validity)
 - ความเชื่อมั่น (Reliability)
 - ความยากง่ายและอำนาจจำแนก (Difficulty and Discrimination)
 - ความเป็นปรนัย (Objectivity)
 - ความมีประสิทธิภาพ (Efficiency)
 - ความไว (Sensitivity)
 - ความเป็นมิติเดียว (Unidimensionality)
 - ความง่ายในการใช้ (Simplicity)

การดำเนินการสำรวจ เพื่อเพิ่มศักยภาพการรับสื่อสัญญาณโทรทัศน์ภาคพื้นดินระบบดิจิทัลสำหรับประชาชนในพื้นที่ที่ยากต่อการเข้าถึง โดยมีพื้นที่เป้าหมาย 6 จังหวัด ดังนี้ น่าน, ลำพูน, พะเยา, แพร่, เชียงราย และ เชียงใหม่ โดยมีจำนวนรวมทั้งสิ้น ไม่น้อยกว่า 11,000 ชุดข้อมูล ดังแสดงในตารางที่ 2-1

2.4.2 การวัดความเชื่อถือได้ของแบบสอบถาม

ความเชื่อถือได้ของเครื่องมือที่ใช้ในการวิจัย หมายถึงการนำเครื่องมือมาวัดหลาย ๆ ครั้ง ผลการวัดต้องเหมือนกัน มีความคงเส้นคงวา และสอดคล้องกัน เช่น ถามคำถามเดียวกันหลาย ๆ ครั้งกับคนในคนหนึ่ง คำตอบต้องเหมือนกันหรือใกล้เคียงกัน

ความเชื่อถือได้ที่วัดความสอดคล้องภายในชุดเดียวกัน (Internal Consistency) ทำการวิเคราะห์ความเชื่อถือได้ที่วัดความสอดคล้องภายในชุดเดียวกัน (Internal Consistency) ของแบบสอบถามด้วยวิธี Cronbach's alpha coefficient โดย สูตรของ Cronbach's alpha coefficient¹ คือ

$$\alpha = \left[\frac{k}{k-1} \right] \left[1 - \frac{\sum S_i^2}{S_t^2} \right] \quad (2.2)$$

โดย	α	คือ Cronbach's alpha coefficient
	k	คือจำนวนของคำถาม
	S_i^2	คือความแปรปรวนของคะแนนข้อที่ i
	S_t^2	คือความแปรปรวนของคะแนนรวม

4.2.1 วิเคราะห์ผลประเมิน

การวิเคราะห์ผลการประเมินความพึงพอใจ ที่ปรึกษาโดยนำข้อมูลผลสำรวจมาทำการวิเคราะห์ข้อมูลเชิงสถิติ โดยใช้หลักการจำแนกตามบทบาทหน้าที่ได้ดังนี้

2.4.3.1 สถิติเชิงพรรณนา (Descriptive Statistics) คือสถิติที่ใช้เพื่ออธิบาย บรรยาย หรือสรุปลักษณะของกลุ่มข้อมูลที่เป็นตัวเลข ที่เก็บรวบรวมมาซึ่งไม่สามารถอ้างอิงลักษณะประชากรได้ (ยกเว้นมีการเก็บข้อมูลของประชากรทั้งหมด) ตัวอย่างสถิติเชิงพรรณนา เช่น การแจกแจงความถี่ การวัดค่ากลางของข้อมูล การวัดการกระจายของข้อมูล มีสถิติที่ใช้ดังนี้

- การแจกแจงความถี่
- การจัดตำแหน่งและเปรียบเทียบ ได้แก่ สัดส่วน ร้อยละ หรือเปอร์เซ็นต์ไทล์

¹ Cronbach, L. J. (1990). Essentials of psychological testing (5th ed.). New York : Harper Collins Publishers.(pp.202-204)

- การวัดแนวโน้มเข้าสู่ส่วนกลาง เช่น การหาค่าเฉลี่ย

$$\bar{x} = \frac{\sum x}{N}$$

โดย \bar{x} คือ ค่าเฉลี่ย
 $\sum x$ คือผลรวมของข้อมูลทั้งหมด
 N คือจำนวนของข้อมูลทั้งหมด

- การวัดการกระจายของข้อมูล เช่น การหาค่าส่วนเบี่ยงเบนมาตรฐาน (Standard Deviation: S.D.) จากข้อมูลดิบที่ไม่อยู่ในรูปของตารางแจกแจงความถี่

$$S = \sqrt{\frac{\sum (x - \bar{x})^2}{n - 1}}$$

โดย S คือค่าส่วนเบี่ยงเบนมาตรฐาน
 \bar{x} คือค่าเฉลี่ยของข้อมูลชุดนั้น
 n คือจำนวนข้อมูลจากกลุ่มตัวอย่าง

- การวัดความสัมพันธ์ระหว่างตัวแปร ใช้อธิบายความสัมพันธ์ระหว่างข้อมูลเชิงปริมาณ เช่น สัมประสิทธิ์สหสัมพันธ์เชิงเส้นของเพียร์สัน (Pearson's Correlation Coefficient)

$$r = \frac{\sum (x_i - \bar{x})(y_i - \bar{y})}{\sqrt{\sum (x_i - \bar{x})^2 \sum (y_i - \bar{y})^2}}$$

โดย r คือ Pearson's Correlation Coefficient
 x_i คือ ค่าของข้อมูลชุดที่ 1
 \bar{x} คือค่าเฉลี่ยของข้อมูลชุดที่ 1
 y_i คือ ค่าของข้อมูลชุดที่ 2
 \bar{y} คือค่าเฉลี่ยของข้อมูลชุดที่ 2

2.4.3.2 สถิติเชิงอนุมาน (Inferential Statistics) คือ สถิติที่ใช้ในการวิเคราะห์ข้อมูลกลุ่มตัวอย่างที่เป็นตัวแทนของประชากรซึ่งสามารถนำผลการวิเคราะห์นั้นไปสรุปอ้างอิงถึงประชากรได้โดยใช้ทฤษฎีความน่าจะเป็น มีวิธีการดังนี้

- การประมาณค่าพารามิเตอร์ (Estimation) เป็นเทคนิคทางสถิติในการคำนวณค่าสถิติของกลุ่มตัวอย่างไปคาดคะเนค่าพารามิเตอร์ของประชากรที่สามารถดำเนินการได้ 2 ลักษณะ คือ การประมาณค่าเป็นจุด (Point Estimation) และการประมาณค่าเป็นช่วง (Interval Estimation)
- การทดสอบสมมุติฐาน (Hypothesis testing) เป็นเทคนิคทางสถิติที่นำค่าสถิติของกลุ่มตัวอย่างไปทดสอบสมมุติฐานทางสถิติเกี่ยวกับค่าพารามิเตอร์ของประชากร

ตัวอย่าง การทดสอบความเป็นอิสระระหว่างตัวแปร 2 ตัว (Test of Independent) ที่ได้จากกลุ่มตัวอย่างเดียวกันนั้นมีความสัมพันธ์กันหรือไม่ หรือมีผลขึ้นแก่กันและกันหรือไม่ โดยที่ข้อมูลอยู่ในรูปของความถี่ที่ตัวแปร มีลักษณะเชิงคุณภาพ หรือมีการจัดแบ่งเป็นกลุ่ม เมื่อตัวแปรอิสระและ/หรือตัวแปรตามมีมากกว่า 2 กลุ่ม โดยใช้สูตร Chi-Square ดังนี้

$$\chi^2 = \sum_{i=1}^r \sum_{j=1}^c \frac{(O_{ij} - E_{ij})^2}{E_{ij}}, df = (r - 1)(c - 1)$$

- โดย χ^2 คือค่า Chi-Square
 O_{ij} คือค่าความถี่ที่ได้จากข้อมูลแถวที่ i คอลัมน์ที่ j
 E_{ij} คือค่าความถี่คาดหวังของแถวที่ i คอลัมน์ที่ j
 df คือชั้นความอิสระ
 r คือจำนวนระดับของตัวแปรด้านแถว
 c คือจำนวนระดับของตัวแปรด้านคอลัมน์

ใน “โครงการเพิ่มศักยภาพการรับสื่อสัญญาณโทรทัศน์ภาคพื้นดินในระบบดิจิทัลสำหรับประชาชนในพื้นที่ที่ยากต่อการเข้าถึง” นี้ ทั้งในส่วนข้อมูลที่ได้จากแบบสอบถามความจำนงกับประชาชนในเรื่องความคิดเห็น ปัญหา อุปสรรค ความพึงพอใจ จากขั้นตอนออกสำรวจภาคสนาม และประเมินความพึงพอใจหลังการปรับปรุง ในขั้นตอนติดตั้งอุปกรณ์ที่ใช้ในการปรับปรุงเพิ่มศักยภาพการรับสื่อสัญญาณโทรทัศน์ระบบดิจิทัลที่ปรึกษาจะใช้การสถิติเชิงพรรณนาในการวิเคราะห์ผลเป็นหลัก เนื่องจากเกี่ยวข้องกับการอธิบายประชากรที่กำลังศึกษาและอธิบายสถานการณ์

ส่วนสถิติเชิงอนุมาน จะนำมาใช้ประกอบเนื่องจากการมุ่งเน้นไปที่การหาข้อสรุปเกี่ยวกับประชากรบนพื้นฐานของการวิเคราะห์ตัวอย่าง ซึ่งกลุ่มตัวอย่างเป็นประชากรที่เลือกจากผลการจำลองการแพร่กระจายคลื่นโดยใช้พารามิเตอร์ของสถานีส่ง โดยใช้ข้อมูลจากทะเบียนราษฎรของกรมการปกครอง จะสามารถอ้างอิงไปสู่ประชากรได้แคในบริเวณดังกล่าว ซึ่งการที่จะเลือกใช้วิธีการทดสอบแบบสถิติพารามेटริก หรือ สถิติอนพารามेटริก จะขึ้นอยู่กับข้อมูลที่สำรวจได้มา ซึ่งรายละเอียดนี้จะปรากฏอยู่ในรายงานต่อไป

2.5 วิเคราะห์แบบสอบถามข้อมูลความต้องการ ด้วยค่าทางสถิติทั่วไป (รายจังหวัด)

จากแบบสอบถามทั้งหมดจำนวน 11,000 ชุด ของพื้นที่เป้าหมาย 6 จังหวัด จะนำมาคำนวณและวิเคราะห์ทางสถิติของครัวเรือนในแต่ละพื้นที่ ซึ่งข้อมูลที่เก็บแบบสอบถามจากแต่ละจังหวัดในขั้นตอนการสำรวจและเก็บข้อมูลความต้องการ มีค่าความเชื่อถือของข้อมูลแสดงดังตารางที่ 2-6 และสามารถวิเคราะห์โดยละเอียดเป็นรายจังหวัดดังต่อไปนี้

ตารางที่ 2-6 แสดงค่าสำหรับคำนวณ สถิติความน่าเชื่อถือ (Reliability Statistics)

Reliability Statistics	
Cronbach's Alpha	N of Items
.929	8

ค่าความเชื่อถือได้ของแบบสอบถามคือ 0.929

วิเคราะห์ข้อมูลจังหวัดเชียงใหม่

ตารางที่ 2-7 แสดงจำนวนครัวเรือน 4,021 ครัวเรือน ในพื้นที่เป้าหมายจังหวัดเชียงใหม่

Province		
Valid	Frequency	Percent (%)
เชียงใหม่	4,021	36.6

ตารางที่ 2-8 แสดงจำนวนครัวเรือนในแต่ละอำเภอของพื้นที่เป้าหมายจังหวัดเชียงใหม่

Amphur		
Valid	Frequency	Percent
จอมทอง	243	6.0
เชียงดาว	93	2.3
ไชยปราการ	90	2.2
ดอยเต่า	223	5.5
ดอยสะเก็ด	221	5.5
ดอยสะเก็ด	63	1.6
ดอยหล่อ	175	4.4
ฝาง	364	9.1
พร้าว	112	2.8
แม่แจ่ม	142	3.5
แม่แตง	252	6.3
แมริม	205	5.1
แม่ออน	77	2.0
แม่อาย	213	5.3
เวียงเชียงรุ้ง	14	.3
เวียงแหง	85	2.1
สะเมิง	21	.5
สันกำแพง	378	9.4
สันทราย	187	4.7
สันป่าดอง	156	3.9
สารภี	252	6.3
หางดง	420	10.4
ฮอด	33	.8
Total	4021	100.0

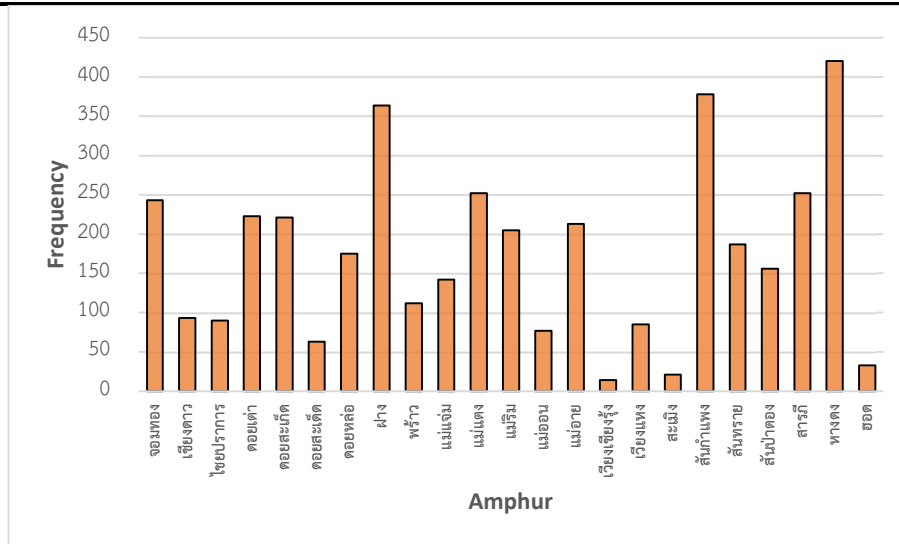

รูปที่ 2-45 กราฟแสดงจำนวนครัวเรือนของแต่ละอำเภอ จังหวัดเชียงใหม่

จากข้อมูลครัวเรือนตารางที่ 2-7 และรูปที่ 2-45 จังหวัดเชียงใหม่ 4,021 ครัวเรือน พร้อมแบบสอบถาม 4,021 ชุด สามารถสรุปอัตราส่วนของข้อมูลที่ได้จากครัวเรือน ดังนี้

- จอมทอง 243 คน คิดเป็นร้อยละ 6.0
- เชียงดาว 93 คน คิดเป็นร้อยละ 2.3
- ไชยปราการ 90 คน คิดเป็นร้อยละ 2.2
- ดอยเต่า 223 คน คิดเป็นร้อยละ 5.5
- ดอยสะเก็ด 221 คน คิดเป็นร้อยละ 5.5
- ดอยสะเก็ด 63 คน คิดเป็นร้อยละ 1.6
- ดอยหล่อ 175 คน คิดเป็นร้อยละ 4.4
- ฝาง 364 คน คิดเป็นร้อยละ 9.1
- พร้าว 112 คน คิดเป็นร้อยละ 2.8
- แม่แจ่ม 142 คน คิดเป็นร้อยละ 3.5
- แม่แตง 252 คน คิดเป็นร้อยละ 6.3
- แม่ริม 205 คน คิดเป็นร้อยละ 5.1
- แม่อน 77 คน คิดเป็นร้อยละ 2.0
- แม่เอย 213 คน คิดเป็นร้อยละ 5.3
- เวียงเชียงรุ้ง 14 คน คิดเป็นร้อยละ .3
- เวียงแหง 85 คน คิดเป็นร้อยละ 2.1
- สะเมิง 21 คน คิดเป็นร้อยละ .5

- สันกำแพง 378 คน คิดเป็นร้อยละ 9.4
- สันทราย 187 คน คิดเป็นร้อยละ 4.7
- สันป่าตอง 156 คน คิดเป็นร้อยละ 3.9
- สารภี 252 คน คิดเป็นร้อยละ 6.3
- หางดง 420 คน คิดเป็นร้อยละ 10.4
- ฮอด 33 คน คิดเป็นร้อยละ .8

ตารางที่ 2-9 แสดงจำนวนครัวเรือนที่มีโทรทัศน์ (TV) ภายในบ้าน จังหวัดเชียงใหม่

TV		
Valid	Frequency	Percent
0 เครื่อง	1	.0
1 เครื่อง	2472	61.5
2 เครื่อง	1351	33.6
3 เครื่อง	130	3.2
4 เครื่อง	59	1.5
5 เครื่อง	2	.0
Total	4015	99.9
Missing	system	6
Total	4021	100

จากข้อมูลในตารางที่ 2-9 จังหวัดเชียงใหม่ จำนวนครัวเรือนที่ไม่มีโทรทัศน์ 1 ครัวเรือน มีโทรทัศน์ 1 เครื่อง 2,472 ครัวเรือน คิดเป็นร้อยละ 61.5 มีโทรทัศน์ 2 เครื่อง 1,351 ครัวเรือน คิดเป็นร้อยละ 33.6 มีโทรทัศน์ 3 เครื่อง 130 ครัวเรือน คิดเป็นร้อยละ 3.2 มีโทรทัศน์ 4 เครื่อง 59 ครัวเรือน คิดเป็นร้อยละ 1.5 และมีโทรทัศน์ 5 เครื่อง 2 ครัวเรือน

ตารางที่ 2-10 แสดงจำนวนครัวเรือนเป้าหมายที่มีกล่องรับสัญญาณ (Set top box: STB) ภาคพื้นดินในระบบดิจิตอล จังหวัดเชียงใหม่

STB		
Valid	Frequency	Percent
0	2411	60.0
1	1347	33.5
2	138	3.4
3	12	.3
4	1	.0
5	1	.0
Total	3910	97.2
Missing	System	111
Total	4021	100

จากข้อมูลในตารางที่ 2-10 จังหวัดเชียงใหม่ จำนวนครัวเรือนที่ไม่มีมีกล่องรับสัญญาณโทรทัศน์ภาคพื้นดินระบบดิจิตอลจำนวน 2,411 ครัวเรือน คิดเป็นร้อยละ 60.0 มีกล่องรับสัญญาณโทรทัศน์ภาคพื้นดินระบบดิจิตอล 1 เครื่องจำนวน 1,347 ครัวเรือน คิดเป็นร้อยละ 33.5 มีกล่องรับสัญญาณโทรทัศน์ภาคพื้นดินระบบดิจิตอล 2 เครื่องจำนวน 138 ครัวเรือน คิดเป็นร้อยละ 3.4 มีกล่องรับสัญญาณโทรทัศน์ภาคพื้นดินระบบดิจิตอล 3 เครื่องจำนวน 12 ครัวเรือน คิดเป็นร้อยละ 3 มีกล่องรับสัญญาณโทรทัศน์ภาคพื้นดินระบบดิจิตอล 4 เครื่อง จำนวน 1 ครัวเรือน มีกล่องรับสัญญาณโทรทัศน์ภาคพื้นดินระบบดิจิตอล 5 เครื่อง จำนวน 1 ครัวเรือน

ตารางที่ 2-11 แสดงภาพรวมครัวเรือนที่มีการใช้สายอากาศภายในตัว/ชั้นเดียว (Internal Antenna) และสายอากาศหลายชั้น (Antenna) ร่วมกัน จังหวัดเชียงใหม่

Valid		Internal Antenna					
		N		Y		ไม่ระบุ	
		Count	Table N %	Count	Table N %	Count	Table N %
Antenna	N	383	9.5%	352	8.8%	1	0.0%
	Y	31	0.8%	143	3.6%	56	1.4%
	ไม่ระบุ	3	0.1%	739	18.4%	2313	57.5%

จากข้อมูลในตารางที่ 2-11 จังหวัดเชียงใหม่ จำนวนครัวเรือนที่มีการใช้สายอากาศในตัว/ชั้นเดียว และใช้สายอากาศหลายชั้นร่วมกัน 143 ครัวเรือน คิดเป็นร้อยละ 3.6 ใช้เพียงสายอากาศในตัว/ชั้นเดียว 31

โครงการเพิ่มศักยภาพการรับสื่อสัญญาณโทรทัศน์ภาคพื้นดินในระบบดิจิทัลสำหรับประชาชนในพื้นที่ที่ยากต่อการเข้าถึง

ครัวเรือนคิดเป็นร้อยละ 0.8 ใช้เพียงสายอากาศหลายชั้น 352 ครัวเรือนคิดเป็นร้อยละ 8.8 และไม่ใช่ทั้งสายอากาศในตัว/ชั้นเดียวและใช้สายอากาศหลายชั้น 383 ครัวเรือนคิดเป็นร้อยละ 9.5

ตารางที่ 2-12 แสดงภาพรวมคุณภาพของสัญญาณโทรทัศน์ภาคพื้นดินในระบบดิจิทัล (Signal Quality) ในแต่ละครัวเรือนจังหวัดเชียงใหม่

Signal Quality		
Valid	Frequency	Percent
ดี	356	8.9
พอใช้ได้	3028	75.3
ไม่ดี	637	15.8
Total	4021	100.0

จากข้อมูลในตารางที่ 2-12 จังหวัดเชียงใหม่ จำนวนครัวเรือนที่มีคุณภาพสัญญาณดีจำนวน 356 ครัวเรือน คิดเป็นร้อยละ 8.9 พอใช้ได้จำนวน 3,028 ครัวเรือน คิดเป็นร้อยละ 75.3 ไม่ดีจำนวน 637 ครัวเรือน คิดเป็นร้อยละ 15.8

ตารางที่ 2-13 ระบุช่องที่รับสัญญาณไม่ได้ (No_signal) สำหรับครัวเรือนจังหวัดเชียงใหม่

No_Signal		
Valid	Frequency	Percent
NBT HD (MUX1)	9	.2
TV5 HD (MUX2)	13	.3
MCOT HD (MUX3)	10	.2
THAI PBS (MUX4)	26	.6
ช่อง PPTV HD (MUX5)	14	.3
รับสัญญาณได้ครบทุกช่อง	3618	90.0
ไม่ระบุ	331	8.2
Total	4021	100.0

*สัญญาณโทรทัศน์ภาคพื้นดินในระบบดิจิทัล

จากข้อมูลในตารางที่ 2-13 สรุปได้ดังนี้

- ไม่สามารถรับสัญญาณช่อง NBT HD (MUX1) จำนวน 9 ครัวเรือน คิดเป็นร้อยละ 0.2
- ไม่สามารถรับสัญญาณช่อง TV5 HD (MUX2) จำนวน 13 ครัวเรือน คิดเป็นร้อยละ 0.3
- ไม่สามารถรับสัญญาณช่อง MCOT HD (MUX3) จำนวน 10 ครัวเรือน คิดเป็นร้อยละ 0.2
- ไม่สามารถรับสัญญาณช่อง THAI PBS (MUX4) จำนวน 26 ครัวเรือน คิดเป็นร้อยละ 0.6

- ไม่สามารถรับสัญญาณช่อง PPTV HD (MUX5) จำนวน 14 ครั้วเรื่อน คิดเป็นร้อยละ 0.3
- ไม่สามารถรับสัญญาณช่อง รับสัญญาณได้ทุกช่อง จำนวน 3,618 ครั้วเรื่อน คิดเป็นร้อยละ 90.0
- ไม่ระบุ 331 ครั้วเรื่อนคิดเป็นร้อยละ 8.2

วิเคราะห์ข้อมูลจังหวัดลำพูน

ตารางที่ 2-14 แสดงจำนวนครัวเรือน 542 ครัวเรือน ในพื้นที่เป้าหมายจังหวัดลำพูน

Province		
Valid	Frequency	Percent (%)
ลำพูน	542	4.9

ตารางที่ 2-15 แสดงจำนวนครัวเรือนในแต่ละอำเภอของพื้นที่เป้าหมายจังหวัดลำพูน

Amphur		
Valid	Frequency	Percent
บ้านธิ	39	7.2
บ้านโฮ่ง	87	16.1
ป่าซาง	89	16.4
แม่ทา	165	30.4
ลี้	162	29.9
Total	542	100.0

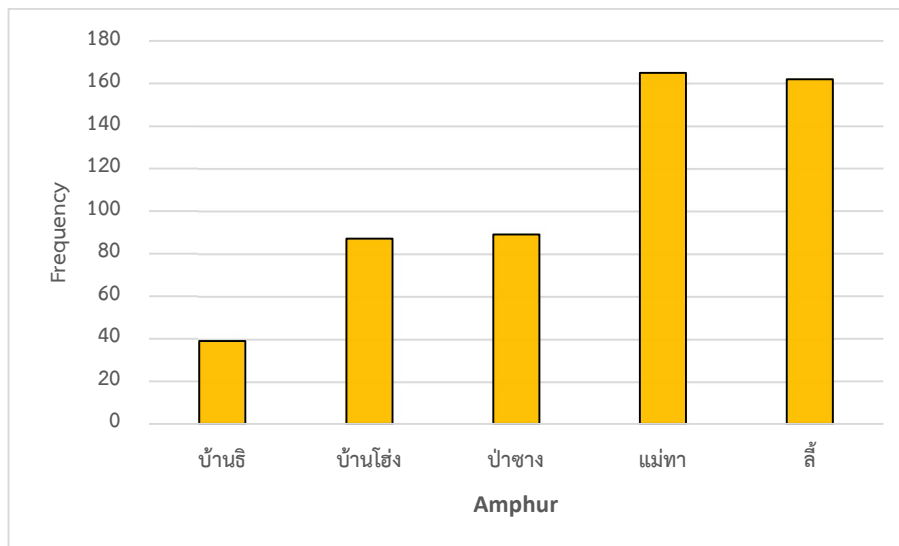

รูปที่ 2-46 กราฟแสดงจำนวนครัวเรือนของแต่ละอำเภอ จังหวัดลำพูน

จากข้อมูลครัวเรือนตารางที่ 2-14 และรูปที่ 2-46 จังหวัดลำพูน 542 ครัวเรือน พร้อมแบบสอบถาม 542 ชุด สามารถสรุปอัตราส่วนของข้อมูลที่ได้จากครัวเรือน ดังนี้

- บ้านธิ 39 คนคิดเป็นร้อยละ 7.2
- บ้านโฮ่ง 87 คนคิดเป็นร้อยละ 16.1
- ป่าซาง 89 คนคิดเป็นร้อยละ 16.4

- แม่ท่า 165 คนคิดเป็นร้อยละ 30.4
- ลี 162 คนคิดเป็นร้อยละ 29.9

ตารางที่ 2-16 แสดงจำนวนครัวเรือนมีโทรทัศน์ (TV) ภายในบ้าน จังหวัดลำพูน

TV		
Valid	Frequency	Percent
1 เครื่อง	434	80.1
2 เครื่อง	90	16.6
3 เครื่อง	15	2.8
4 เครื่อง	3	.6
Total	542	100.0

จากข้อมูลในตารางที่ 2-16 จังหวัดลำพูน จำนวนครัวเรือนที่มีโทรทัศน์ 1 เครื่อง 434 ครัวเรือน คิดเป็นร้อยละ 80.1 มีโทรทัศน์ 2 เครื่อง 90 ครัวเรือน คิดเป็นร้อยละ 16.6 มีโทรทัศน์ 3 เครื่อง 15 ครัวเรือน คิดเป็นร้อยละ 2.8 มีโทรทัศน์ 4 เครื่อง 3 ครัวเรือน คิดเป็นร้อยละ 0.6

ตารางที่ 2-17 แสดงจำนวนครัวเรือนเป้าหมายที่มีกล่องรับสัญญาณ (Set top box: STB) ภาคพื้นดินในระบบดิจิตอล จังหวัดลำพูน

STB			
Valid	Frequency	Percent	
0	110	20.3	
1	222	41.0	
2	12	2.2	
3	2	.4	
Total	346	63.8	
Missing	System	196	36.2
Total	542	100	

จากข้อมูลในตารางที่ 2-17 จังหวัดลำพูน จำนวนครัวเรือนที่ไม่มีมีกล่องรับสัญญาณโทรทัศน์ภาคพื้นดินระบบดิจิตอลจำนวน 110 ครัวเรือน คิดเป็นร้อยละ 20.3 มีกล่องรับสัญญาณโทรทัศน์ภาคพื้นดินระบบดิจิตอล 1 เครื่องจำนวน 222 ครัวเรือน คิดเป็นร้อยละ 41.0 มีกล่องรับสัญญาณโทรทัศน์ภาคพื้นดินระบบดิจิตอล 2 เครื่องจำนวน 12 ครัวเรือน คิดเป็นร้อยละ 2.2 มีกล่องรับสัญญาณโทรทัศน์ภาคพื้นดินระบบดิจิตอล 3 เครื่องจำนวน 2 ครัวเรือน คิดเป็นร้อยละ 0.4

ตารางที่ 2-18 แสดงภาพรวมครัวเรือนที่มีการใช้สายอากาศภายในตัว/ชั้นเดียว (Internal Antenna) และสายอากาศหลายชั้น (Antenna) ร่วมกัน จังหวัดลำพูน

Valid		Internal Antenna					
		N		Y		ไม่ระบุ	
		Count	Table N %	Count	Table N %	Count	Table N %
Antenna	N	0	0.0%	5	0.9%	0	0.0%
	Y	0	0.0%	6	1.1%	8	1.5%
	ไม่ระบุ	94	17.3%	269	49.6%	160	29.5%

จากข้อมูลในตารางที่ 2-18 จังหวัดลำพูน จำนวนครัวเรือนที่มีการใช้สายอากาศในตัว/ชั้นเดียวและใช้สายอากาศหลายชั้นร่วมกัน 6 ครัวเรือน คิดเป็นร้อยละ 1.1 ใช้เพียงสายอากาศในตัว/ชั้นเดียว 5 ครัวเรือนคิดเป็นร้อยละ 0.9 ใช้เพียงสายอากาศหลายชั้น 0 ครัวเรือน และไม่ใช้ทั้งสายอากาศในตัว/ชั้นเดียวและใช้สายอากาศหลายชั้น 0 ครัวเรือน

ตารางที่ 2-19 แสดงภาพรวมคุณภาพของสัญญาณโทรศัพท์เคลื่อนที่ภาคพื้นดินในระบบดิจิทัล (Signal Quality) ในแต่ละครัวเรือนจังหวัดลำพูน

Signal Quality		
Valid	Frequency	Percent
ดี	73	13.5
พอใช้ได้	391	72.1
ไม่ดี	78	14.4
Total	542	100.0

จากข้อมูลในตารางที่ 2-19 จังหวัดลำพูน จำนวนครัวเรือนที่มีคุณภาพสัญญาณดีจำนวน 73 ครัวเรือน คิดเป็นร้อยละ 13.5 พอใช้ได้จำนวน 391 ครัวเรือน คิดเป็นร้อยละ 72.1 ไม่ดีจำนวน 78 ครัวเรือนคิดเป็นร้อยละ 14.4

ตารางที่ 2-20 ระบุช่องที่รับสัญญาณไม่ได้ (No_signal) สำหรับครัวเรือนจังหวัดลำพูน

No_Signal		
Valid	Frequency	Percent
NBT HD (MUX1)	5	.9
TV5 HD (MUX2)	12	2.2
MCOT HD (MUX3)	13	2.4
THAI PBS (MUX4)	11	2.0
ช่อง PPTV HD (MUX5)	11	2.0
รับสัญญาณได้ครบทุกช่อง	287	53.0
ไม่ระบุ	203	37.5
Total	542	100.0

*สัญญาณโทรทัศน์ภาคพื้นดินในระบบดิจิทัล

จากข้อมูลในตารางที่ 2-20 สรุปได้ดังนี้

- ไม่สามารถรับสัญญาณช่อง NBT HD (MUX1) จำนวน 5 ครัวเรือน คิดเป็นร้อยละ 0.9
- ไม่สามารถรับสัญญาณช่อง TV5 HD (MUX2) จำนวน 12 ครัวเรือน คิดเป็นร้อยละ 2.2
- ไม่สามารถรับสัญญาณช่อง MCOT HD (MUX3) จำนวน 13 ครัวเรือน คิดเป็นร้อยละ 2.4
- ไม่สามารถรับสัญญาณช่อง THAI PBS (MUX4) จำนวน 11 ครัวเรือน คิดเป็นร้อยละ 2.0
- ไม่สามารถรับสัญญาณช่อง PPTV HD (MUX5) จำนวน 11 ครัวเรือน คิดเป็นร้อยละ 2.0
- ไม่สามารถรับสัญญาณช่อง รับสัญญาณได้ทุกช่อง จำนวน 287 ครัวเรือน คิดเป็นร้อยละ 53.0
- ไม่ระบุ 203 ครัวเรือนคิดเป็นร้อยละ 37.5

วิเคราะห์ข้อมูลจังหวัดน่าน

ตารางที่ 2-21 แสดงจำนวนครัวเรือน 1,329 ครัวเรือน ในพื้นที่เป้าหมายจังหวัดน่าน

Province		
Valid	Frequency	Percent (%)
น่าน	1,329	12.1

ตารางที่ 2-22 แสดงจำนวนครัวเรือนในแต่ละอำเภอของพื้นที่เป้าหมายจังหวัดน่าน

Amphur		
Valid	Frequency	Percent
เขียงกลาง	37	2.8
ท่าวังผา	79	5.9
ทุ่งช้าง	12	.9
น่าน้อย	116	8.7
ป่า	63	4.7
ภูเพียง	768	57.8
แม่จริม	38	2.9
เวียงสา	138	10.4
สันติสุข	78	5.9
Total	1329	100.0

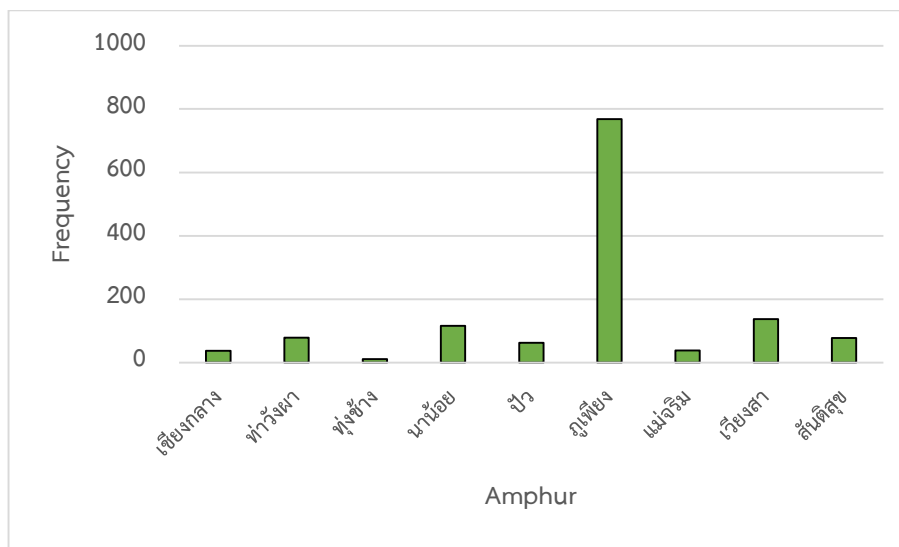

รูปที่ 2-47 กราฟแสดงจำนวนครัวเรือนของแต่ละอำเภอ จังหวัดน่าน

จากข้อมูลครัวเรือนตารางที่ 2-22 และรูปที่ 2-47 จังหวัดน่าน 1,329 ครัวเรือน พร้อมแบบสอบถาม 1,329 ชุด สามารถสรุปอัตราส่วนของข้อมูลที่ได้จากครัวเรือน ดังนี้

- เขียงกลาง 37 คน คิดเป็นร้อยละ 2.8

- ท้าวังผา 79 คน คิดเป็นร้อยละ 5.9
- หุ่นช้าง 12 คน คิดเป็นร้อยละ 0.9
- นาน้อย 116 คน คิดเป็นร้อยละ 8.7
- ปัว 63 คน คิดเป็นร้อยละ 4.7
- ภูเพียง 768 คน คิดเป็นร้อยละ 57.8
- แม่จริม 38 คน คิดเป็นร้อยละ 2.9
- เวียงสา 138 คน คิดเป็นร้อยละ 10.4
- สันติสุข 78 คน คิดเป็นร้อยละ 5.9

ตารางที่ 2-23 แสดงจำนวนครัวเรือนมีโทรทัศน์ (TV) ภายในบ้าน จังหวัดน่าน

TV		
Valid	Frequency	Percent
0 เครื่อง	1	.1
1 เครื่อง	1087	81.8
2 เครื่อง	223	16.8
3 เครื่อง	14	1.1
4 เครื่อง	4	.3
Total	1329	100.0

จากข้อมูลในตารางที่ 2-23 จังหวัดน่าน จำนวนครัวเรือนที่ไม่มีโทรทัศน์ 1 ครัวเรือน มีโทรทัศน์ 1 เครื่อง 1,087 ครัวเรือน คิดเป็นร้อยละ 81.8 มีโทรทัศน์ 2 เครื่อง 223 ครัวเรือน คิดเป็นร้อยละ 16.8 มีโทรทัศน์ 3 เครื่อง 14 ครัวเรือน คิดเป็นร้อยละ 1.1 มีโทรทัศน์ 4 เครื่อง 4 ครัวเรือน คิดเป็นร้อยละ 0.3

ตารางที่ 2-24 แสดงจำนวนครัวเรือนเป้าหมายที่มีกล่องรับสัญญาณ (Set top box: STB) ภาคพื้นดินในระบบดิจิตอล จังหวัดน่าน

STB		
Valid	Frequency	Percent
0	752	56.6
1	557	41.9
2	12	.9
3	5	.4
4	1	.1
Total	1327	99.8
Missing	System	2
Total	1329	100

จากข้อมูลในตารางที่ 2-24 จังหวัดน่าน จำนวนครัวเรือนที่ไม่มีมีกล่องรับสัญญาณโทรศัพท์เคลื่อนที่ภาคพื้นดินระบบดิจิทัลจำนวน 752 ครัวเรือน คิดเป็นร้อยละ 56.6 มีกล่องรับสัญญาณโทรศัพท์เคลื่อนที่ภาคพื้นดินระบบดิจิทัล 1 เครื่องจำนวน 557 ครัวเรือน คิดเป็นร้อยละ 41.9 มีกล่องรับสัญญาณโทรศัพท์เคลื่อนที่ภาคพื้นดินระบบดิจิทัล 2 เครื่องจำนวน 12 ครัวเรือน คิดเป็นร้อยละ 0.9 มีกล่องรับสัญญาณโทรศัพท์เคลื่อนที่ภาคพื้นดินระบบดิจิทัล 3 เครื่องจำนวน 5 ครัวเรือน คิดเป็นร้อยละ 0.4 มีกล่องรับสัญญาณโทรศัพท์เคลื่อนที่ภาคพื้นดินระบบดิจิทัล 4 เครื่องจำนวน 1 ครัวเรือน คิดเป็นร้อยละ 0.1

ตารางที่ 2-25 แสดงภาพรวมครัวเรือนมีการใช้สายอากาศภายในตัว/ชั้นเดียว (Internal Antenna) และสายอากาศหลายชั้น (Antenna) ร่วมกัน จังหวัดน่าน

Valid		Internal Antenna					
		N		Y		ไม่ระบุ	
		Count	Table N %	Count	Table N %	Count	Table N %
Antenna	N	822	61.9%	484	36.4%	4	0.3%
	Y	9	0.7%	10	0.8%	0	0.0%
	ไม่ระบุ	0	0%	0	0%	0	0%

จากข้อมูลในตารางที่ 2-25 จังหวัดน่าน จำนวนครัวเรือนที่มีการใช้สายอากาศในตัว/ชั้นเดียวและใช้สายอากาศหลายชั้นร่วมกัน 10 ครัวเรือน คิดเป็นร้อยละ 0.8 ใช้เพียงสายอากาศในตัว/ชั้นเดียว 484 ครัวเรือนคิดเป็นร้อยละ 36.4 ใช้เพียงสายอากาศหลายชั้น 9 ครัวเรือนคิดเป็นร้อยละ 0.7 และไม่ใช้ทั้งสายอากาศในตัว/ชั้นเดียวและใช้สายอากาศหลายชั้น 822 ครัวเรือน คิดเป็นร้อยละ 61.9

ตารางที่ 2-26 แสดงภาพรวมคุณภาพของสัญญาณโทรศัพท์เคลื่อนที่ภาคพื้นดินในระบบดิจิทัล (Signal Quality) ในแต่ละครัวเรือนจังหวัดน่าน

Signal Quality		
Valid	Frequency	Percent
ดี	402	30.2
พอใช้ได้	791	59.5
ไม่ดี	132	9.9
ไม่ระบุ	4	.3
Total	1329	100.0

จากข้อมูลในตารางที่ 2-26 จังหวัดน่าน จำนวนครัวเรือนที่มีคุณภาพสัญญาณดีจำนวน 402 ครัวเรือน คิดเป็นร้อยละ 30.2 พอใช้ได้จำนวน 791 ครัวเรือน คิดเป็นร้อยละ 59.5 ไม่ดีจำนวน 132 ครัวเรือน คิดเป็นร้อยละ 9.9

ตารางที่ 2-27 ระบุช่องที่รับสัญญาณไม่ได้ (No_signal) สำหรับครัวเรือนจังหวัดน่าน

No_Signal		
Valid	Frequency	Percent
NBT HD (MUX1)	25	1.9
TV5 HD (MUX2)	10	.8
MCOT HD (MUX3)	8	.6
THAI PBS (MUX4)	32	2.4
ช่อง PPTV HD (MUX5)	55	4.1
รับสัญญาณได้ครบทุกช่อง	1199	90.2
Total	1329	100.0

*สัญญาณโทรทัศน์ภาคพื้นดินในระบบดิจิทัล

จากข้อมูลในตารางที่ 2-27 สรุปได้ดังนี้

- ไม่สามารถรับสัญญาณช่อง NBT HD (MUX1) จำนวน 25 ครัวเรือน คิดเป็นร้อยละ 1.9
- ไม่สามารถรับสัญญาณช่อง TV5 HD (MUX2) จำนวน 10 ครัวเรือน คิดเป็นร้อยละ 0.8
- ไม่สามารถรับสัญญาณช่อง MCOT HD (MUX3) จำนวน 8 ครัวเรือน คิดเป็นร้อยละ 0.6
- ไม่สามารถรับสัญญาณช่อง THAI PBS (MUX4) จำนวน 32 ครัวเรือน คิดเป็นร้อยละ 2.4
- ไม่สามารถรับสัญญาณช่อง PPTV HD (MUX5) จำนวน 55 ครัวเรือน คิดเป็นร้อยละ 4.1
- ไม่สามารถรับสัญญาณช่อง รับสัญญาณได้ทุกช่อง จำนวน 1,199 ครัวเรือน คิดเป็นร้อยละ 90.2

วิเคราะห์ข้อมูลจังหวัดแพร่

ตารางที่ 2-28 แสดงจำนวนครัวเรือน 1,064 ครัวเรือน ในพื้นที่เป้าหมายจังหวัดแพร่

Province		
Valid	Frequency	Percent (%)
แพร่	1,064	9.7

ตารางที่ 2-29 แสดงจำนวนครัวเรือนในแต่ละอำเภอของพื้นที่เป้าหมายจังหวัดแพร่

Amphur		
Valid	Frequency	Percent
เด่นชัย	72	6.8
ร้องกวาง	115	10.8
ลอง	96	9.0
วังชิ้น	156	14.7
สอง	259	24.3
สูงเม่น	289	27.2
หนองม่วงไข่	77	7.2
Total	1064	100.0

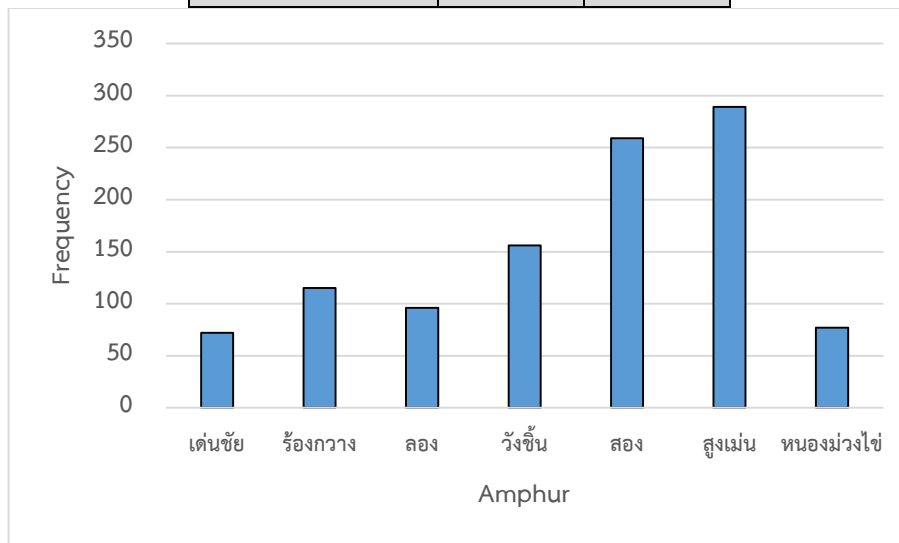

รูปที่ 2-48 กราฟแสดงจำนวนครัวเรือนของแต่ละอำเภอ จังหวัดแพร่

จากข้อมูลครัวเรือนตารางที่ 2-29 และรูปที่ 2-48 จังหวัดแพร่ 1,064 ครัวเรือน พร้อมแบบสอบถาม 1,064 ชุด สามารถสรุปอัตราส่วนของข้อมูลที่ได้จากครัวเรือน ดังนี้

- เด่นชัย 72 คน คิดเป็นร้อยละ 6.8
- ร้องกวาง 115 คน คิดเป็นร้อยละ 10.8
- ลอง 96 คน คิดเป็นร้อยละ 9.0

- ว่างขึ้น 156 คน คิดเป็นร้อยละ 14.7
- สอง 259 คน คิดเป็นร้อยละ 24.3
- สูงเม่น 289 คน คิดเป็นร้อยละ 27.2
- หนองม่วงไข่ 77 คน คิดเป็นร้อยละ 7.2

ตารางที่ 2-30 แสดงจำนวนครัวเรือนมีโทรทัศน์ (TV) ภายในบ้าน จังหวัดแพร่

TV		
Valid	Frequency	Percent
1 เครื่อง	862	81.0
2 เครื่อง	183	17.2
3 เครื่อง	16	1.5
4 เครื่อง	3	.3
Total	1064	100.0

จากข้อมูลในตารางที่ 2-30 จังหวัดแพร่ จำนวนครัวเรือนที่มีโทรทัศน์ 1 เครื่อง 862 ครัวเรือน คิดเป็นร้อยละ 81 มีโทรทัศน์ 2 เครื่อง 183 ครัวเรือน คิดเป็นร้อยละ 17.2 มีโทรทัศน์ 3 เครื่อง 16 ครัวเรือน คิดเป็นร้อยละ 1.5 มีโทรทัศน์ 4 เครื่อง 3 ครัวเรือน คิดเป็นร้อยละ 0.3

ตารางที่ 2-31 แสดงจำนวนครัวเรือนเป้าหมายที่มีกล่องรับสัญญาณ (Set top box: STB) ภาคพื้นดินในระบบดิจิตอล จังหวัดแพร่

STB		
Valid	Frequency	Percent
0	766	72.0
1	265	24.9
2	25	2.3
3	1	.1
4	2	.2
Total	1059	99.5
Missing	System	5
Total	1064	100

จากข้อมูลในตารางที่ 2-31 จังหวัดแพร่ จำนวนครัวเรือนที่ไม่มีมีกล่องรับสัญญาณโทรทัศน์ภาคพื้นดินระบบดิจิตอลจำนวน 766 ครัวเรือน คิดเป็นร้อยละ 72.0 มีกล่องรับสัญญาณโทรทัศน์ภาคพื้นดินระบบดิจิตอล 1 เครื่องจำนวน 265 ครัวเรือน คิดเป็นร้อยละ 24.9 มีกล่องรับสัญญาณโทรทัศน์ภาคพื้นดินระบบดิจิตอล 2 เครื่องจำนวน 25 ครัวเรือน คิดเป็นร้อยละ 2.3 มีกล่องรับสัญญาณโทรทัศน์ภาคพื้นดินระบบ

ดิจิทัล 3 เครื่องจำนวน 1 ครั้วเรือน คิดเป็นร้อยละ 0.1 มีกล่องรับสัญญาณโทรศัพท์เคลื่อนที่ภาคพื้นดินระบบดิจิทัล 4 เครื่องจำนวน 2 ครั้วเรือน คิดเป็นร้อยละ 0.2

ตารางที่ 2-32 แสดงภาพรวมครั้วเรือนที่มีการใช้สายอากาศภายในตัว/ชั้นเดียว (Internal Antenna) และสายอากาศหลายชั้น (Antenna) ร่วมกัน จังหวัดแพร่

Valid		Internal Antenna					
		N		Y		ไม่ระบุ	
		Count	Table N %	Count	Table N %	Count	Table N %
Antenna	N	732	68.80%	318	29.89%	3	0.28%
	Y	3	0.28%	8	0.75%	0	0.00%
	ไม่ระบุ	0	0%	0	0%	0	0%

จากข้อมูลในตารางที่ 2-32 จังหวัดแพร่ จำนวนครั้วเรือนที่มีการใช้สายอากาศในตัว/ชั้นเดียวและใช้สายอากาศหลายชั้นร่วมกัน 8 ครั้วเรือน คิดเป็นร้อยละ 0.75 ใช้เพียงสายอากาศในตัว/ชั้นเดียว 318 ครั้วเรือนคิดเป็นร้อยละ 29.89 ใช้เพียงสายอากาศหลายชั้น 3 ครั้วเรือนคิดเป็นร้อยละ 0.28 และไม่ใช้ทั้งสายอากาศในตัว/ชั้นเดียวและใช้สายอากาศหลายชั้น 732 ครั้วเรือน คิดเป็นร้อยละ 68.80

ตารางที่ 2-33 แสดงภาพรวมคุณภาพของสัญญาณโทรศัพท์เคลื่อนที่ภาคพื้นดินในระบบดิจิทัล (Signal Quality) ในแต่ละครั้วเรือนจังหวัดแพร่

Signal Quality		
Valid	Frequency	Percent
ดี	235	22.1
พอใช้ได้	779	73.2
ไม่ดี	50	4.7
Total	1064	100.0

จากข้อมูลในตารางที่ 2-33 จังหวัดแพร่ จำนวนครั้วเรือนที่มีคุณภาพสัญญาณดีจำนวน 235 ครั้วเรือน คิดเป็นร้อยละ 22.1 พอใช้ได้จำนวน 779 ครั้วเรือน คิดเป็นร้อยละ 73.2 ไม่ดีจำนวน 50 ครั้วเรือน คิดเป็นร้อยละ 4.7

ตารางที่ 2-34 ระบุช่องที่รับสัญญาณไม่ได้ (No_signal) สำหรับครัวเรือนจังหวัดแพร่

No_Signal		
Valid	Frequency	Percent
NBT HD (MUX1)	18	1.7
TV5 HD (MUX2)	16	1.5
MCOT HD (MUX3)	8	.8
THAI PBS (MUX4)	38	3.6
ช่อง PPTV HD (MUX5)	80	7.5
รับสัญญาณได้ครบทุกช่อง	904	85.0
Total	1064	100.0

*สัญญาณโทรทัศน์ภาคพื้นดินในระบบดิจิตอล

จากข้อมูลในตารางที่ 2-34 สรุปได้ดังนี้

- ไม่สามารถรับสัญญาณช่อง NBT HD (MUX1) จำนวน 18 ครัวเรือน คิดเป็นร้อยละ 1.7
- ไม่สามารถรับสัญญาณช่อง TV5 HD (MUX2) จำนวน 16 ครัวเรือน คิดเป็นร้อยละ 1.5
- ไม่สามารถรับสัญญาณช่อง MCOT HD (MUX3) จำนวน 8 ครัวเรือน คิดเป็นร้อยละ 0.8
- ไม่สามารถรับสัญญาณช่อง THAI PBS (MUX4) จำนวน 38 ครัวเรือน คิดเป็นร้อยละ 3.6
- ไม่สามารถรับสัญญาณช่อง PPTV HD (MUX5) จำนวน 80 ครัวเรือน คิดเป็นร้อยละ 7.5
- ไม่สามารถรับสัญญาณช่อง รับสัญญาณได้ทุกช่อง จำนวน 904 ครัวเรือน คิดเป็นร้อยละ 85.0

วิเคราะห์ข้อมูลจังหวัดพะเยา

ตารางที่ 2-35 แสดงจำนวนครัวเรือน 927 ครัวเรือน ในพื้นที่เป้าหมายจังหวัดพะเยา

Province		
Valid	Frequency	Percent (%)
พะเยา	927	8.4

ตารางที่ 2-36 แสดงจำนวนครัวเรือนในแต่ละอำเภอของพื้นที่เป้าหมายจังหวัดพะเยา

Amphur		
Valid	Frequency	Percent
จุน	27	2.9
เชียงคำ	300	32.4
เชียงม่วน	68	7.3
ดอกคำใต้	95	10.2
ปง	158	17.0
ภูกามยาว	122	13.2
ภูซาง	77	8.3
แม่ใจ	80	8.6
Total	927	100.0

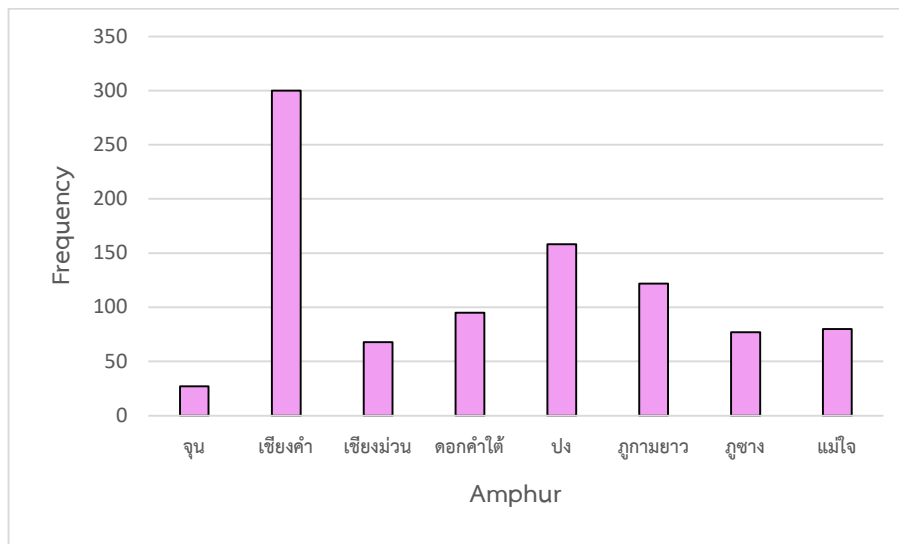

รูปที่ 2-49 กราฟแสดงจำนวนครัวเรือนของแต่ละอำเภอ จังหวัดพะเยา

จากข้อมูลครัวเรือนตารางที่ 2-36 และรูปที่ 2-49 จังหวัดพะเยา 927 ครัวเรือน พร้อมแบบสอบถาม 927 ชุด สามารถสรุปอัตราส่วนของข้อมูลที่ได้จากครัวเรือน ดังนี้

- จุน 27 คน คิดเป็นร้อยละ 2.9

- เชียงคำ 300 คน คิดเป็นร้อยละ 32.4
- เชียงม่วน 68 คน คิดเป็นร้อยละ 7.3
- ดอกคำใต้ 95 คน คิดเป็นร้อยละ 10.2
- ปง 158 คน คิดเป็นร้อยละ 17.0
- ภูกามยาว 122 คน คิดเป็นร้อยละ 13.2
- ภูซาง 77 คน คิดเป็นร้อยละ 8.3
- แม่ใจ 80 คน คิดเป็นร้อยละ 8.6

ตารางที่ 2-37 แสดงจำนวนครัวเรือนมีโทรทัศน์ (TV) ภายในบ้าน จังหวัดพะเยา

TV		
Valid	Frequency	Percent
1 เครื่อง	790	85.2
2 เครื่อง	129	13.9
3 เครื่อง	7	.8
4 เครื่อง	1	.1
Total	927	100.0

จากข้อมูลในตารางที่ 2-37 จังหวัดพะเยา จำนวนครัวเรือนที่มีโทรทัศน์ 1 เครื่อง 790 ครัวเรือน คิดเป็นร้อยละ 85.2 มีโทรทัศน์ 2 เครื่อง 129 ครัวเรือน คิดเป็นร้อยละ 13.9 มีโทรทัศน์ 3 เครื่อง 7 ครัวเรือน คิดเป็นร้อยละ 0.8 มีโทรทัศน์ 4 เครื่อง 1 ครัวเรือน คิดเป็นร้อยละ 0.1

ตารางที่ 2-38 แสดงจำนวนครัวเรือนเป้าหมายที่มีกล่องรับสัญญาณ (Set top box: STB) ภาคพื้นดินในระบบดิจิตอล จังหวัดพะเยา

STB		
Valid	Frequency	Percent
0	513	55.3
1	115	12.4
2	7	.8
3	1	.1
Total	636	68.6
Missing	System	291
Total	927	100

จากข้อมูลในตารางที่ 2-38 จังหวัดพะเยา จำนวนครัวเรือนที่ไม่มีมีกล่องรับสัญญาณโทรศัพท์เคลื่อนที่ภาคพื้นดินระบบดิจิทัลจำนวน 513 ครัวเรือน คิดเป็นร้อยละ 55.3 มีกล่องรับสัญญาณโทรศัพท์เคลื่อนที่ภาคพื้นดินระบบดิจิทัล 1 เครื่องจำนวน 115 ครัวเรือน คิดเป็นร้อยละ 12.4 มีกล่องรับสัญญาณโทรศัพท์เคลื่อนที่ภาคพื้นดินระบบดิจิทัล 2 เครื่องจำนวน 7 ครัวเรือน คิดเป็นร้อยละ 0.8 มีกล่องรับสัญญาณโทรศัพท์เคลื่อนที่ภาคพื้นดินระบบดิจิทัล 3 เครื่องจำนวน 1 ครัวเรือน คิดเป็นร้อยละ 0.1

ตารางที่ 2-39 แสดงภาพรวมครัวเรือนที่มีการใช้สายอากาศภายในตัว/ชั้นเดียว (Internal Antenna) และสายอากาศหลายชั้น (Antenna) ร่วมกัน จังหวัดพะเยา

Valid		Internal Antenna					
		N		Y		ไม่ระบุ	
		Count	Table N %	Count	Table N %	Count	Table N %
Antenna	N	718	77.45%	196	21.14%	0	0%
	Y	10	1.08%	3	0.32%	0	0%
	ไม่ระบุ	0	0%	0	0%	0	0%

จากข้อมูลในตารางที่ 2-39 จังหวัดพะเยา จำนวนครัวเรือนที่มีการใช้สายอากาศในตัว/ชั้นเดียวและใช้สายอากาศหลายชั้นร่วมกัน 3 ครัวเรือน คิดเป็นร้อยละ 0.32 ใช้เพียงสายอากาศในตัว/ชั้นเดียว 196 ครัวเรือนคิดเป็นร้อยละ 21.14 ใช้เพียงสายอากาศหลายชั้น 10 ครัวเรือนคิดเป็นร้อยละ 1.08 และไม่ใช้ทั้งสายอากาศในตัว/ชั้นเดียวและใช้สายอากาศหลายชั้น 718 ครัวเรือน คิดเป็นร้อยละ 77.45

ตารางที่ 2-40 แสดงภาพรวมคุณภาพของสัญญาณโทรศัพท์เคลื่อนที่ภาคพื้นดินในระบบดิจิทัล (Signal Quality) ในแต่ละครัวเรือนจังหวัดพะเยา

Signal Quality		
Valid	Frequency	Percent
ดี	163	17.6
พอใช้ได้	731	78.9
ไม่ดี	33	3.6
Total	927	100.0

จากข้อมูลในตารางที่ 2-40 จังหวัดพะเยา จำนวนครัวเรือนที่มีคุณภาพสัญญาณดีจำนวน 163 ครัวเรือน คิดเป็นร้อยละ 17.6 พอใช้ได้จำนวน 731 ครัวเรือน คิดเป็นร้อยละ 78.9 ไม่ดีจำนวน 33 ครัวเรือน คิดเป็นร้อยละ 3.6

ตารางที่ 2-41 ระบุช่องที่รับสัญญาณไม่ได้ (No_signal) สำหรับครัวเรือนจังหวัดพะเยา

No_Signal		
Valid	Frequency	Percent
NBT HD (MUX1)	8	.9
TV5 HD (MUX2)	12	1.3
MCOT HD (MUX3)	19	2.0
THAI PBS (MUX4)	18	1.9
ช่อง PPTV HD (MUX5)	31	3.3
รับสัญญาณได้ครบทุกช่อง	839	90.5
Total	927	100.0

*สัญญาณโทรทัศน์ภาคพื้นดินในระบบดิจิทัล

จากข้อมูลในตารางที่ 2-41 สรุปได้ดังนี้

- ไม่สามารถรับสัญญาณช่อง NBT HD (MUX1) จำนวน 8 ครัวเรือน คิดเป็นร้อยละ 0.9
- ไม่สามารถรับสัญญาณช่อง TV5 HD (MUX2) จำนวน 12 ครัวเรือน คิดเป็นร้อยละ 1.3
- ไม่สามารถรับสัญญาณช่อง MCOT HD (MUX3) จำนวน 19 ครัวเรือน คิดเป็นร้อยละ 2.0
- ไม่สามารถรับสัญญาณช่อง THAI PBS (MUX4) จำนวน 18 ครัวเรือน คิดเป็นร้อยละ 1.9
- ไม่สามารถรับสัญญาณช่อง PPTV HD (MUX5) จำนวน 31 ครัวเรือน คิดเป็นร้อยละ 3.3
- ไม่สามารถรับสัญญาณช่อง รับสัญญาณได้ทุกช่อง จำนวน 839 ครัวเรือน คิดเป็นร้อยละ 90.5

วิเคราะห์ข้อมูลจังหวัดเชียงราย

ตารางที่ 2-42 แสดงจำนวนครัวเรือน 3,117 ครัวเรือน ในพื้นที่เป้าหมายจังหวัดเชียงราย

Province		
Valid	Frequency	Percent (%)
เชียงราย	3117	28.3

ตารางที่ 2-43 แสดงจำนวนครัวเรือนในแต่ละอำเภอของพื้นที่เป้าหมายจังหวัดเชียงราย

Amphur		
Valid	Frequency	Percent
ขุนตาล	45	1.4
เชียงของ	37	1.2
เชียงแสน	356	11.4
ดอยหลวง	39	1.3
เทิง	429	13.7
ป่าแดด	28	.9
พญาเม็งราย	50	1.6
พาน	256	8.2
แม่จัน	335	10.7
แม่ฟ้าหลวง	100	3.2
แม่ลาว	75	2.4
แม่สรวย	248	8.0
แม่สาย	599	19.2
เวียงแก่น	119	3.8
เวียงชัย	37	1.2
เวียงเชียงรุ้ง	127	4.1
เวียงป่าเป้า	227	7.3
ไม่ระบุ	10	.3
Total	3117	100.0

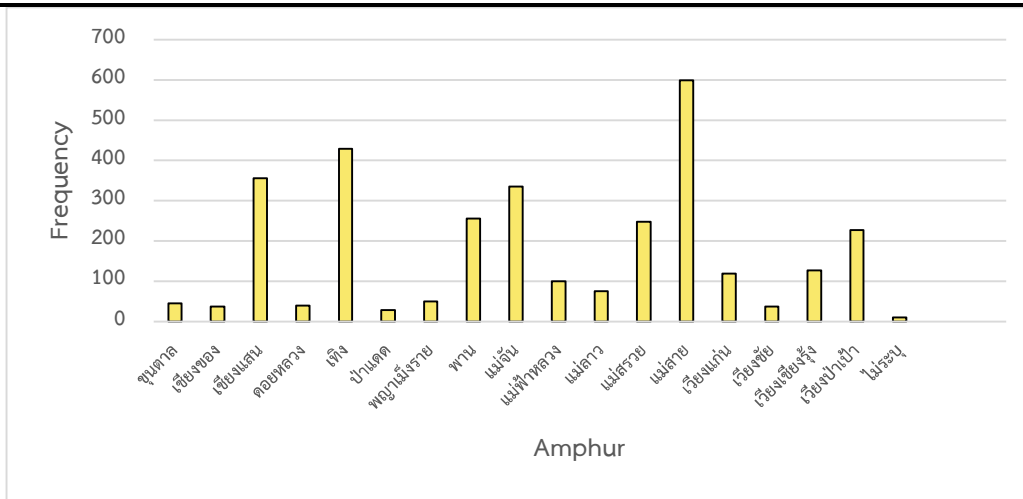

รูปที่ 2-50 กราฟแสดงจำนวนครัวเรือนของแต่ละอำเภอ จังหวัดเชียงราย

จากข้อมูลครัวเรือนตารางที่ 2-43 และรูปที่ 2-50 จังหวัดเชียงราย 3,117 ครัวเรือน พร้อมแบบสอบถาม 3,117 ชุด สามารถสรุปอัตราส่วนของข้อมูลที่ได้จากครัวเรือน ดังนี้

- ขุนตาล 45 คน คิดเป็นร้อยละ 1.4
- เชียงของ 37 คน คิดเป็นร้อยละ 1.2
- เชียงแสน 356 คน คิดเป็นร้อยละ 11.4
- ดอยหลวง 39 คน คิดเป็นร้อยละ 1.3
- เเทิง 429 คน คิดเป็นร้อยละ 13.7
- ป่าแดด 28 คน คิดเป็นร้อยละ .9
- พญาเม็งราย 50 คน คิดเป็นร้อยละ 1.6
- พาน 256 คน คิดเป็นร้อยละ 8.2
- แม่จัน 335 คน คิดเป็นร้อยละ 10.7
- แม่ฟ้าหลวง 100 คน คิดเป็นร้อยละ 3.2
- แม่ลาว 75 คน คิดเป็นร้อยละ 2.4
- แม่สรวย 248 คน คิดเป็นร้อยละ 8.0
- แม่สาย 599 คน คิดเป็นร้อยละ 19.2
- เวียงแก่น 119 คน คิดเป็นร้อยละ 3.8
- เวียงชัย 37 คน คิดเป็นร้อยละ 1.2
- เวียงเชียงรุ้ง 127 คน คิดเป็นร้อยละ 4.1
- เวียงป่าเป้า 227 คน คิดเป็นร้อยละ 7.3
- ไม่ระบุ 10 คน คิดเป็นร้อยละ .3

ตารางที่ 2-44 แสดงจำนวนครัวเรือนมีโทรทัศน์ (TV) ภายในบ้าน จังหวัดเชียงราย

TV		
Valid	Frequency	Percent
1 เครื่อง	1774	56.9
2 เครื่อง	1270	40.7
3 เครื่อง	62	2.0
4 เครื่อง	9	.3
5 เครื่อง	1	.0
ไม่ระบุ	1	.0
Total	3117	100.0

จากข้อมูลในตารางที่ 2-44 จังหวัดเชียงราย จำนวนครัวเรือนที่มีโทรทัศน์ 1 เครื่อง 1,774 ครัวเรือน คิดเป็นร้อยละ 56.9 มีโทรทัศน์ 2 เครื่อง 1,270 ครัวเรือน คิดเป็นร้อยละ 40.7 มีโทรทัศน์ 3 เครื่อง 62 ครัวเรือน คิดเป็นร้อยละ 2.0 มีโทรทัศน์ 4 เครื่อง 9 ครัวเรือน คิดเป็นร้อยละ 0.3 มีโทรทัศน์ 5 เครื่อง 1 ครัวเรือน

ตารางที่ 2-45 แสดงจำนวนครัวเรือนเป้าหมายที่มีกล่องรับสัญญาณ (Set top box: STB) ภาคพื้นดินในระบบดิจิตอล จังหวัดเชียงราย

STB		
Valid	Frequency	Percent
0	2416	77.5
1	650	20.9
2	40	1.3
3	5	.2
4	1	.0
Total	3112	99.8
Missing	System	5
Total	3117	100

จากข้อมูลในตารางที่ 2-45 จังหวัดเชียงราย จำนวนครัวเรือนที่ไม่มีมีกล่องรับสัญญาณโทรทัศน์ภาคพื้นดินระบบดิจิตอลจำนวน 2,416 ครัวเรือน คิดเป็นร้อยละ 77.5 มีกล่องรับสัญญาณโทรทัศน์ภาคพื้นดินระบบดิจิตอล 1 เครื่องจำนวน 650 ครัวเรือน คิดเป็นร้อยละ 20.9 มีกล่องรับสัญญาณโทรทัศน์ภาคพื้นดินระบบดิจิตอล 2 เครื่องจำนวน 40 ครัวเรือน คิดเป็นร้อยละ 1.3 มีกล่องรับสัญญาณโทรทัศน์ภาคพื้นดินระบบ

ดิจิทัล 3 เครื่องจำนวน 5 ครั้วเรือน คิดเป็นร้อยละ 0.2 กล่องรับสัญญาณโทรศัพท์เคลื่อนที่ภาคพื้นดินระบบดิจิทัล 4 เครื่องจำนวน 1 ครั้วเรือน

ตารางที่ 2-46 แสดงภาพรวมครั้วเรือนที่มีการใช้สายอากาศภายในตัว/ชั้นเดียว (Internal Antenna) และสายอากาศหลายชั้น (Antenna) ร่วมกัน จังหวัดเชียงราย

Valid		Internal Antenna					
		N		Y		ไม่ระบุ	
		Count	Table N %	Count	Table N %	Count	Table N %
Antenna	N	1740	55.8%	587	18.8%	41	1.3%
	Y	111	3.6%	88	2.8%	2	0.1%
	ไม่ระบุ	0	0.0%	184	5.9%	364	11.7%

จากข้อมูลในตารางที่ 2-46 จังหวัดเชียงราย จำนวนครั้วเรือนที่มีการใช้สายอากาศในตัว/ชั้นเดียว และใช้สายอากาศหลายชั้นร่วมกัน 88 ครั้วเรือน คิดเป็นร้อยละ 2.8 ใช้เพียงสายอากาศในตัว/ชั้นเดียว 587 ครั้วเรือนคิดเป็นร้อยละ 18.8 ใช้เพียงสายอากาศหลายชั้น 111 ครั้วเรือนคิดเป็นร้อยละ 3.6 และไม่ใช้ทั้งสายอากาศในตัว/ชั้นเดียวและใช้สายอากาศหลายชั้น 1,740 ครั้วเรือน คิดเป็นร้อยละ 55.8

ตารางที่ 2-47 แสดงภาพรวมคุณภาพของสัญญาณโทรศัพท์เคลื่อนที่ภาคพื้นดินในระบบดิจิทัล (Signal Quality) ในแต่ละครั้วเรือนจังหวัดเชียงราย

Signal Quality		
Valid	Frequency	Percent
ดี	240	7.7
พอใช้ได้	2251	72.2
ไม่ดี	626	20.1
Total	3117	100.0

จากข้อมูลในตารางที่ 2-47 จังหวัดเชียงราย จำนวนครั้วเรือนที่มีคุณภาพสัญญาณดีจำนวน 240 ครั้วเรือน คิดเป็นร้อยละ 7.7 พอใช้ได้จำนวน 2,251 ครั้วเรือน คิดเป็นร้อยละ 72.2 ไม่ดีจำนวน 626 ครั้วเรือน คิดเป็นร้อยละ 20.1

ตารางที่ 2-48 ระบุช่องที่รับสัญญาณไม่ได้ (No_signal) สำหรับครัวเรือนจังหวัดเชียงราย

No_Signal		
Valid	Frequency	Percent
NBT HD (MUX1)	12	.4
TV5 HD (MUX2)	25	.8
MCOT HD (MUX3)	6	.2
THAI PBS (MUX4)	17	.5
ช่อง PPTV HD (MUX5)	6	.2
รับสัญญาณได้ครบทุกช่อง	3051	97.9
Total	3117	100.0

*สัญญาณโทรทัศน์ภาคพื้นดินในระบบดิจิทัล

จากข้อมูลในตารางที่ 2-48 สรุปได้ดังนี้

- ไม่สามารถรับสัญญาณช่อง NBT HD (MUX1) จำนวน 12 ครัวเรือน คิดเป็นร้อยละ 0.4
- ไม่สามารถรับสัญญาณช่อง TV5 HD (MUX2) จำนวน 25 ครัวเรือน คิดเป็นร้อยละ 0.8
- ไม่สามารถรับสัญญาณช่อง MCOT HD (MUX3) จำนวน 6 ครัวเรือน คิดเป็นร้อยละ 0.2
- ไม่สามารถรับสัญญาณช่อง THAI PBS (MUX4) จำนวน 17 ครัวเรือน คิดเป็นร้อยละ 0.5
- ไม่สามารถรับสัญญาณช่อง PPTV HD (MUX5) จำนวน 6 ครัวเรือน คิดเป็นร้อยละ 0.2
- ไม่สามารถรับสัญญาณช่อง รับสัญญาณได้ทุกช่อง จำนวน 3,051 ครัวเรือน คิดเป็นร้อยละ 97.9

2.6 วิเคราะห์แบบสอบถามข้อมูลความต้องการ ด้วยค่าทางสถิติทั่วไป (ภาพรวมทั้ง 6 จังหวัด)

จากแบบสอบถามทั้งหมดจำนวน 11,000 ชุด ของพื้นที่เป้าหมาย 6 จังหวัด จะนำมาคำนวณและวิเคราะห์ทางสถิติของครัวเรือนในพื้นที่ ซึ่งข้อมูลที่เก็บแบบสอบถามจากแต่ละจังหวัดในการส่งรายงานสรุปผลการดำเนินงานฉบับสมบูรณ์ ได้ดังตารางที่ 2-49

ตารางที่ 2-49 แสดงภาพรวมข้อมูลลักษณะที่อยู่อาศัยของแต่ละครัวเรือน จำนวน 11,000 ครัวเรือน ในพื้นที่ 6 จังหวัดเป้าหมาย

Province		
Valid	Frequency	Percent (%)
เชียงใหม่	4,021	36.6
ลำพูน	542	4.9
น่าน	1,329	12.1
แพร่	1,064	9.7
พะเยา	927	8.4
เชียงราย	3,117	28.3
Total	11,000	100.0

จากครัวเรือนทั้งหมด 11,000 ครัวเรือน พร้อมแบบสอบถาม 11,000 ชุด สามารถสรุปอัตราส่วนของข้อมูลที่ได้จากครัวเรือนเป้าหมายแต่ละจังหวัด ดังนี้

- จังหวัดเชียงใหม่ 4,021 คน คิดเป็นร้อยละ 36.6
- จังหวัดลำพูน 542 คน คิดเป็นร้อยละ 4.9
- จังหวัดน่าน 1,329 คน คิดเป็นร้อยละ 12.1
- จังหวัดแพร่ 1,064 คน คิดเป็นร้อยละ 9.7
- จังหวัดพะเยา 927 คน คิดเป็นร้อยละ 8.4
- จังหวัดเชียงราย 3,117 คน คิดเป็นร้อยละ 28.3
-

ตารางที่ 2-50 แสดงภาพรวมระบุเพศของครัวเรือน จำนวน 11,000 ครัวเรือน ในพื้นที่ 6 จังหวัดเป้าหมาย

Gender		
Valid	Frequency	Percent
ชาย	5777	52.5
หญิง	5223	47.5
Total	11000	100.0

โดยรูปที่ 2-51 แสดงกราฟจากข้อมูลตารางที่ 2-50 ซึ่งระบุข้อมูลครัวเรือนทั้งหมด พบว่า จำนวนครัวเรือนเป้าหมาย เป็นเพศชาย 5,777 คน คิดเป็นร้อยละ 52.5 และเพศหญิง 5,223 คน คิดเป็นร้อยละ 47.5

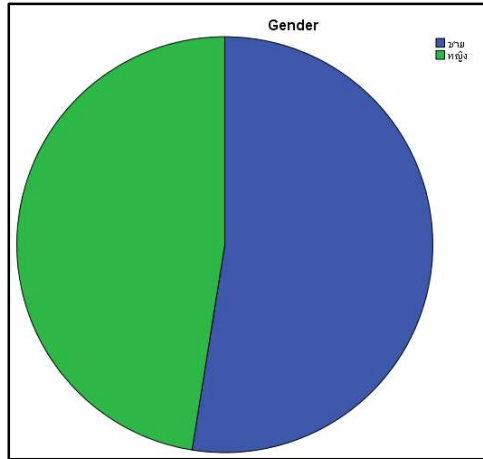

รูปที่ 2-51 แสดงกราฟ Pie chart สำหรับข้อมูลระบุเพศของครัวเรือน จำนวน 11,000 ครัวเรือน ในพื้นที่ 6 จังหวัดเป้าหมาย

ตารางที่ 2-51 แสดงภาพรวมระบุช่วงอายุของครัวเรือน จำนวน 11,000 ครัวเรือน ในพื้นที่ 6 จังหวัดเป้าหมาย

Age		
Valid	Frequency	Percent
ไม่เกิน 20 ปี	21	.2
21-30 ปี	372	3.4
31-40 ปี	2093	19.0
41-50 ปี	2680	24.4
51-60 ปี	3344	30.4
61 ปีขึ้นไป	1617	14.7
ไม่ระบุ	873	7.9
Total	11000	100.0

โดยรูปที่ 2-52 แสดงข้อมูลจากตารางที่ 2-51 ที่ได้จากแบบสอบถาม โดยแสดงสำหรับข้อมูลครัวเรือนที่มี ช่วงอายุไม่เกิน 20 ปี 21 คน คิดเป็นร้อยละ 0.2 21-30 ปี 372 คน คิดเป็นร้อยละ 3.4 ช่วงอายุ 31-40 ปี 2,093 คน คิดเป็นร้อยละ 19.0 ช่วงอายุ 41-50 ปี 2,680 คนคิดเป็นร้อยละ 24.4 ช่วงอายุ 51-60 ปี 3,344 คนคิดเป็นร้อยละ 30.4 อายุ 61 ปีขึ้นไป 1,617 คนคิดเป็นร้อยละ 14.7 ไม่ระบุ 873 คนคิดเป็นร้อยละ 7.9

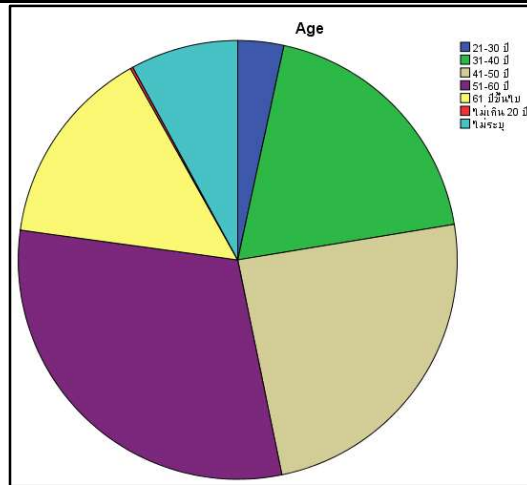

รูปที่ 2-52 แสดงกราฟ Pie chart สำหรับข้อมูลช่วงอายุของครัวเรือน จำนวน 11,000 ครัวเรือน ในพื้นที่ 6 จังหวัดเป้าหมาย

ตารางที่ 2-52 แสดงภาพรวมระบุสถานภาพของแต่ละครัวเรือน จำนวน 11,000 ครัวเรือน ในพื้นที่ 6 จังหวัดเป้าหมาย

Marriage_Status		
Valid	Frequency	Percent
สมรส	7899	71.8
โสด	857	7.8
หม้าย/หย่า/แยกกันอยู่	1127	10.2
ไม่ระบุ	1117	10.2
Total	11000	100.0

จากตารางที่ 2-52 แสดงข้อมูลสถานภาพของครัวเรือนทั้งหมด 11,000 ครัวเรือน จากแบบสอบถาม โดยสถานะ สมรส 7,899 คนคิดเป็นร้อยละ 71.8 โสด 857 คนคิดเป็นร้อยละ 7.8 หม้าย/หย่า/แยกกันอยู่ 1,127 คน คิดเป็นร้อยละ 10.2 ไม่ระบุ 1,117 คน คิดเป็นร้อยละ 10.2

ตารางที่ 2-53 แสดงภาพรวมข้อมูลระดับการศึกษาของแต่ละครัวเรือน จำนวน 11,000 ครัวเรือน ในพื้นที่ 6 จังหวัดเป้าหมาย

Education Level		
Valid	Frequency	Percent
ไม่ได้รับการศึกษา	434	3.9
ประถมศึกษา หรือต่ำกว่า	5794	52.7
มัธยมศึกษา/ปวช.	3137	28.5
ปวส./ อนุปริญญา	495	4.5
ปริญญาตรี	441	4.0
สูงกว่าปริญญาตรี	25	.2
อื่น ๆ	20	.2
ไม่ระบุ	654	5.9
Total	11000	100.0

จากตารางที่ 2-53 แสดงข้อมูลระดับการศึกษาของครัวเรือนทั้งหมด 11,000 ครัวเรือน จากแบบสอบถาม โดย ไม่ได้รับการศึกษา 434 คนคิดเป็นร้อยละ 3.9 ระดับประถมศึกษา หรือต่ำกว่า 5,794 คนคิดเป็นร้อยละ 52.7 ระดับมัธยมศึกษา/ปวช. 3,137 คนคิดเป็นร้อยละ 28.5 ระดับปวส./ อนุปริญญา 495 คน คิดเป็นร้อยละ 4.5 ระดับปริญญาตรี 441 คนคิดเป็นร้อยละ 4.0 สูงกว่าปริญญาตรี 25 คนคิดเป็นร้อยละ 0.2 อื่น ๆ 20 คนคิดเป็นร้อยละ 0.2 และไม่ระบุ 654 คนคิดเป็นร้อยละ 5.9

ตารางที่ 2-54 แสดงภาพรวมข้อมูลรายได้ (ต่อเดือน) ของแต่ละครัวเรือน จำนวน 11,000 ครัวเรือน ในพื้นที่ 6 จังหวัดเป้าหมาย

Income		
Valid	Frequency	Percent
น้อยกว่าหรือเท่ากับ 5,000 บาท	2912	26.5
5,000-10,000 บาท	5228	47.5
10,001 – 20,000 บาท	1802	16.4
20,001 – 30,000 บาท	361	3.3
30,001 – 40,000 บาท	101	.9
40,001 – 50,000 บาท	18	.2
50,001 บาทขึ้นไป	29	.3
ไม่ระบุ	549	5.0
Total	11000	100.0

จากตารางที่ 2-54 แสดงข้อมูลระดับรายได้ (ต่อเดือน) ของแต่ละครัวเรือนทั้งหมด 11,000 ครัวเรือน จากแบบสอบถาม โดย รายได้น้อยกว่าหรือเท่ากับ 5,000 บาท 2,912 คนคิดเป็นร้อยละ 26.5 5,000-10,000 บาท 5,228 คนคิดเป็นร้อยละ 47.5 10,001 – 20,000 บาท 1,802 คนคิดเป็นร้อยละ 16.4 20,001 – 30,000 บาท 361 คนคิดเป็นร้อยละ 3.3 30,001 – 40,000 บาท 101 คนคิดเป็นร้อยละ 0.9 40,001 – 50,000 บาท 18 คนคิดเป็นร้อยละ 0.2 50,001 บาทขึ้นไป 29 คนคิดเป็นร้อยละ 0.3 ไม่ระบุ 549 คนคิดเป็นร้อยละ 5.0

ตารางที่ 2-55 แสดงภาพรวมข้อมูลอาชีพของแต่ละครัวเรือน จำนวน 11,000 ครัวเรือน ในพื้นที่ 6 จังหวัด เป้าหมาย

Occupation		
Valid	Frequency	Percent
เกษตรกร/ทำไร่/ ทำสวน	3527	32.1
ข้าราชการบำนาญ	102	.9
เจ้าของกิจการ/ธุรกิจส่วนตัว	491	4.5
นักเรียน/นักศึกษา	87	.8
พนักงานบริษัทเอกชน	363	3.3
แม่บ้าน/พอบ้าน	786	7.1
รับจ้างทั่วไป/ ค้าขาย	2809	25.5
รับราชการ/รัฐวิสาหกิจ	140	1.3
อาชีพอิสระ	1911	17.4
ไม่ได้ประกอบอาชีพ	312	2.8
อื่น ๆ	72	.7
ไม่ระบุ	400	3.6
Total	11000	100.0

จากตารางที่ 2-55 แสดงข้อมูลอาชีพของแต่ละครัวเรือนทั้งหมด 11,000 ครัวเรือน จากแบบสอบถาม สรุปได้ดังนี้

- อาชีพเกษตรกร/ทำไร่/ ทำสวน 3,527 คนคิดเป็นร้อยละ 32.1
- ข้าราชการบำนาญ 102 คน คิดเป็นร้อยละ 0.9
- เจ้าของกิจการ/ธุรกิจส่วนตัว 491 คน คิดเป็นร้อยละ 4.5
- นักเรียน/นักศึกษา 87 คนคิดเป็นร้อยละ 0.8
- พนักงานบริษัทเอกชน 363 คน คิดเป็นร้อยละ 3.3
- แม่บ้าน/พอบ้าน 786 คน คิดเป็นร้อยละ 7.1
- รับจ้างทั่วไป/ ค้าขาย 2,809 คน คิดเป็นร้อยละ 25.5
- รับราชการ/รัฐวิสาหกิจ 140 คน คิดเป็นร้อยละ 1.3

- อาชีพอิสระ 1,911 คน คิดเป็นร้อยละ 17.4
- ไม่ได้ประกอบอาชีพ 312 คน คิดเป็นร้อยละ 2.8
- อื่น ๆ 72 คน คิดเป็นร้อยละ 0.7
- ไม่ระบุ 400 คน คิดเป็นร้อยละ 3.6

ตารางที่ 2-56 แสดงภาพรวมข้อมูลลักษณะที่อยู่อาศัยของแต่ละครัวเรือน จำนวน 11,000 ครัวเรือน ในพื้นที่ 6 จังหวัดเป้าหมาย

Residence		
Valid	Frequency	Percent
ทาวน์เฮาส์/ทาวน์โฮม	11	.1
บ้านเดี่ยว/บ้านแฝด	9863	89.7
หอพัก/อพาร์ทเมนต์	5	.0
อาคารชุด/คอนโดมิเนียม	2	.0
อาคารพาณิชย์/ตึกแถว	24	.2
อื่น ๆ	14	.1
ไม่ระบุ	1081	9.8
Total	11000	100.0

โดยลักษณะที่อยู่อาศัยส่วนใหญ่ในพื้นที่ 6 จังหวัดเป้าหมาย คือ บ้านเดี่ยว/บ้านแฝด 9,863 คน คิดเป็นร้อยละ 89.7

ตารางที่ 2-57 แสดงภาพรวมข้อมูลเขตที่อยู่อาศัยของแต่ละครัวเรือน จำนวน 11,000 ครัวเรือน ในพื้นที่ 6 จังหวัดเป้าหมาย

Area		
Valid	Frequency	Percent
เขตชนบท	8730	79.4
เขตเมือง	2239	20.4
ไม่ระบุ	31	.3
Total	11000	100.0

จากตารางที่ 2-57 สามารถสรุปเขตที่อยู่อาศัยของแต่ละครัวเรือนเป้าหมาย 11,000 ครัวเรือนได้ ดังนี้ ครัวเรือนที่อยู่ในเขตชนบท 8,730 คนคิดเป็นร้อยละ 79.4 ครัวเรือนที่อาศัยอยู่ในเขตเมือง 2,239 คนคิดเป็นร้อยละ 20.4 ไม่ระบุ 31 คนคิดเป็นร้อยละ 0.3

ตารางที่ 2-58 แสดงภาพรวมข้อมูลลักษณะพื้นที่อยู่อาศัยของแต่ละครัวเรือน จำนวน 11,000 ครัวเรือน ในพื้นที่ 6 จังหวัดเป้าหมาย

Topography		
Valid	Frequency	Percent
ที่ราบ	8682	78.9
ที่ราบสูง	1464	13.3
พื้นที่ชายขอบ	153	1.4
ภูเขา/ เนินเขา/ เทือกเขา	687	6.2
ไม่ระบุ	14	.1
Total	11000	100.0

จากตารางที่ 2-58 สามารถสรุปลักษณะพื้นที่อยู่อาศัยของแต่ละครัวเรือนเป้าหมาย 11,000 ครัวเรือนได้ ดังนี้ ลักษณะพื้นที่เป็นที่ราบ 8,682 คน คิดเป็นร้อยละ 78.9 ที่ราบสูง 1,464 คนคิดเป็นร้อยละ 13.3 พื้นที่ชายขอบ 153 คนคิดเป็นร้อยละ 1.4 ภูเขา/ เนินเขา/ เทือกเขา 687 คนคิดเป็นร้อยละ 6.2 ไม่ระบุ 14 คนคิดเป็นร้อยละ 0.1

ตารางที่ 2-59 แสดงภาพรวมข้อมูลของแต่ละครัวเรือนที่ตั้งอยู่ในพื้นที่รับความแรงสัญญาณของแต่ละวง

Signal Level		
Valid	Frequency	Percent
วงที่ 1 - ระยะทาง 20 กิโลเมตรจากที่ตั้งเสาสัญญาณ	5756	52.3
วงที่ 2 - ระยะทาง 40 กิโลเมตรจากที่ตั้งเสาสัญญาณ	3142	28.6
วงที่ 3 - ระยะทาง 60 กิโลเมตรจากที่ตั้งเสาสัญญาณ	1918	17.4
วงที่ 4 - ระยะทาง 80 กิโลเมตรจากที่ตั้งเสาสัญญาณ	1	.0
ไม่ระบุ	183	1.7
Total	11000	100.0

จากตารางที่ 2-59 พื้นที่รับสัญญาณแต่ละวงมีระยะห่างจากสถานีส่ง 20, 40, 60 และ 80 กิโลเมตรตามลำดับ โดยในแต่ละครัวเรือนที่อยู่ในพื้นที่รับสัญญาณ คิดเป็นอัตราร้อยละได้ ดังนี้

วงที่ 1 จำนวน 5,756 คน คิดเป็นร้อยละ 52.3

วงที่ 2 จำนวน 3,142 คน คิดเป็นร้อยละ 28.6

วงที่ 3 จำนวน 1,918 คน คิดเป็นร้อยละ 17.4

วงที่ 4 จำนวน 1 คน คิดเป็นร้อยละ 0.0

ไม่ระบุ 183 คนคิดเป็นร้อยละ 1.7

โดยระยะห่างในแต่ละวง ได้รับความแรงสัญญาณที่แตกต่างกัน ยังมีระยะห่างจากเสาส่งสัญญาณ ความแรงสัญญาณยิ่งต่ำ แสดงตัวอย่างดังรูปที่ 2-53

ระดับสัญญาณ

- วงที่ 1 - ระยะทาง 20 กิโลเมตรจากที่ตั้งเสาสัญญาณ
- วงที่ 2 - ระยะทาง 40 กิโลเมตรจากที่ตั้งเสาสัญญาณ
- วงที่ 3 - ระยะทาง 60 กิโลเมตรจากที่ตั้งเสาสัญญาณ
- วงที่ 4 - ระยะทาง 80 กิโลเมตรจากที่ตั้งเสาสัญญาณ
- วงที่ 5 - ระยะทาง 100 กิโลเมตรจากที่ตั้งเสาสัญญาณ



รูปที่ 2-53 แสดงพื้นที่รับสัญญาณที่มีระยะห่างจากสถานีส่งทั้ง 5 ระดับ

ตารางที่ 2-60 แสดงจำนวนครัวเรือนเป้าหมายที่มีโทรทัศน์ (TV) ภายในบ้าน

TV		
Valid	Frequency	Percent
0 เครื่อง	2	.0
1 เครื่อง	7419	67.4
2 เครื่อง	3246	29.5
3 เครื่อง	244	2.2
4 เครื่อง	79	.7
5 เครื่อง	3	.0
Total	10993	99.9
Missing	system	7
Total	11000	100.0

จากข้อมูลในตารางที่ 2-60 จำนวนครัวเรือนที่ไม่มีโทรทัศน์ 2 ครัวเรือน มีโทรทัศน์ 1 เครื่อง 7,419 ครัวเรือน คิดเป็นร้อยละ 67.4 มีโทรทัศน์ 2 เครื่อง 3,246 ครัวเรือน คิดเป็นร้อยละ 29.5 มีโทรทัศน์ 3 เครื่อง

244 ครั้วเรือน คิดเป็นร้อยละ 2.2 มีโทรทัศน์ 4 เครื่อง 79 ครั้วเรือน คิดเป็นร้อยละ 7 และมีโทรทัศน์ 5 เครื่อง 3 ครั้วเรือน ไม่ระบุ 7 ครั้วเรือน

ตารางที่ 2-61 แสดงจำนวนครั้วเรือนเป้าหมายที่มีกล่องรับสัญญาณ (Set top box: STB) ภาคพื้นดินในระบบดิจิตอล

STB		
Valid	Frequency	Percent
0	6968	63.3
1	3156	28.7
2	234	2.1
3	26	.2
4	5	.0
5	1	.0
Total	10390	94.5
Missing	System	610
Total	11000	100.0

จากข้อมูลในตารางที่ 2-61 จำนวนครั้วเรือนที่ไม่มีมีกล่องรับสัญญาณโทรทัศน์ภาคพื้นดินระบบดิจิตอลจำนวน 6,968 ครั้วเรือน คิดเป็นร้อยละ 63.3 มีกล่องรับสัญญาณโทรทัศน์ภาคพื้นดินระบบดิจิตอล 1 เครื่องจำนวน 3,156 ครั้วเรือน คิดเป็นร้อยละ 28.7 มีกล่องรับสัญญาณโทรทัศน์ภาคพื้นดินระบบดิจิตอล 2 เครื่องจำนวน 234 ครั้วเรือน คิดเป็นร้อยละ 2.1 มีกล่องรับสัญญาณโทรทัศน์ภาคพื้นดินระบบดิจิตอล 3 เครื่องจำนวน 26 ครั้วเรือน คิดเป็นร้อยละ 0.2 มีกล่องรับสัญญาณโทรทัศน์ภาคพื้นดินระบบดิจิตอล 4 เครื่องจำนวน 5 ครั้วเรือน มีกล่องรับสัญญาณโทรทัศน์ภาคพื้นดินระบบดิจิตอล 5 เครื่อง จำนวน 1 ครั้วเรือน ไม่ระบุจำนวน 610 ครั้วเรือน คิดเป็นร้อยละ 5.5

ตารางที่ 2-62 แสดงจำนวนครั้วเรือนเป้าหมายที่มีการใช้สายอากาศภายในตัว/ชั้นเดียว (Internal Antenna)

Internal Antenna		
Valid	Frequency	Percent
N	4656	42.3
Y	3392	30.8
ไม่ระบุ	2952	26.8
Total	11000	100.0

*Y คือ ใช่, N คือ ไม่ใช่

จากข้อมูลในตารางที่ 2-62 จำนวนครัวเรือนที่มีการใช้สายอากาศในตัว/ชั้นเดียว จำนวน 3,392 ครัวเรือน คิดเป็นร้อยละ 30.8 ไม่ใช่ 4,656 ครัวเรือน คิดเป็นร้อยละ 42.3 ไม่ระบุ 2,952 ครัวเรือน คิดเป็นร้อยละ 26.08

ตารางที่ 2-63 แสดงจำนวนครัวเรือนเป้าหมายที่มีการใช้สายอากาศหลายชั้น (Antenna)

Antenna		
Valid	Frequency	Percent
N	6386	58.1
Y	488	4.4
ไม่ระบุ	4126	37.5
Total	11000	100.0

*Y คือ ใช่, N คือ ไม่ใช่

จากข้อมูลในตารางที่ 2-63 จำนวนครัวเรือนที่มีการใช้สายอากาศหลายชั้นจำนวน 488 ครัวเรือน คิดเป็นร้อยละ 4.4 ไม่ใช่ 6,386,167 ครัวเรือน คิดเป็นร้อยละ 58.1 ไม่ระบุ 4,126 ครัวเรือน คิดเป็นร้อยละ 37.5

ตารางที่ 2-64 แสดงภาพรวมครัวเรือนเป้าหมายที่มีการใช้สายอากาศภายในตัว/ชั้นเดียว (Internal Antenna) และสายอากาศหลายชั้น (Antenna) ร่วมกัน

Valid		Internal Antenna					
		N		Y		ไม่ระบุ	
		Count	Table N %	Count	Table N %	Count	Table N %
Antenna	N	4395	40.0%	1942	17.7%	49	0.4%
	Y	164	1.5%	258	2.3%	66	0.6%
	ไม่ระบุ	97	0.9%	1192	10.8%	2837	25.8%

จากข้อมูลในตารางที่ 2-64 จำนวนครัวเรือนที่มีการใช้สายอากาศในตัว/ชั้นเดียวและใช้สายอากาศหลายชั้นร่วมกัน 258 ครัวเรือน คิดเป็นร้อยละ 2.3 ใช้เพียงสายอากาศในตัว/ชั้นเดียว 1,942 ครัวเรือนคิดเป็นร้อยละ 17.7 ใช้เพียงสายอากาศหลายชั้น 164 ครัวเรือนคิดเป็นร้อยละ 1.5 และไม่ใช้ทั้งสายอากาศในตัว/ชั้นเดียวและใช้สายอากาศหลายชั้น 4,395 ครัวเรือนคิดเป็นร้อยละ 40

ตารางที่ 2-65 แสดงภาพรวมคุณภาพของสัญญาณโทรทัศน์ภาคพื้นดินในระบบดิจิทัล (Signal Quality) ในแต่ละครัวเรือน

Signal Quality		
Valid	Frequency	Percent
ดี	1469	13.4
พอใช้ได้	7971	72.5
ไม่ดี	1556	14.1
ไม่ระบุ	4	.0
Total	11000	100.0

จากข้อมูลในตารางที่ 2-65 จำนวนครัวเรือนที่มีคุณภาพสัญญาณดีจำนวน 1,469 ครัวเรือน คิดเป็นร้อยละ 13.4 พอใช้ได้จำนวน 7,971 ครัวเรือน คิดเป็นร้อยละ 72.5 ไม่ดีจำนวน 1,556 ครัวเรือน คิดเป็นร้อยละ 14.1 และไม่ระบุจำนวน 4 ครัวเรือน

ตารางที่ 2-66 ระบุช่องที่รับสัญญาณไม่ได้ (No_signal) สำหรับครัวเรือน 11,000 ครัวเรือนในพื้นที่เป้าหมาย

No_Signal		
Valid	Frequency	Percent
NBT HD (MUX1)	77	.7
TV5 HD (MUX2)	88	.8
MCOT HD (MUX3)	64	.6
THAI PBS (MUX4)	142	1.3
ช่อง PPTV HD (MUX5)	197	1.8
รับสัญญาณได้ครบทุกช่อง	9898	90.0
ไม่ระบุ	534	4.9
Total	11000	100.0

*สัญญาณโทรทัศน์ภาคพื้นดินในระบบดิจิทัล

จากข้อมูลในตารางที่ 2-66 สรุปได้ดังนี้

- ไม่สามารถรับสัญญาณช่อง NBT HD (MUX1) จำนวน 77 ครัวเรือน คิดเป็นร้อยละ 0.7
- ไม่สามารถรับสัญญาณช่อง TV5 HD (MUX2) จำนวน 88 ครัวเรือน คิดเป็นร้อยละ 0.8
- ไม่สามารถรับสัญญาณช่อง MCOT HD (MUX3) จำนวน 64 ครัวเรือน คิดเป็นร้อยละ 0.6
- ไม่สามารถรับสัญญาณช่อง THAI PBS (MUX4) จำนวน 142 ครัวเรือน คิดเป็นร้อยละ 1.3
- ไม่สามารถรับสัญญาณช่อง PPTV HD (MUX5) จำนวน 197 ครัวเรือน คิดเป็นร้อยละ 1.8
- ไม่สามารถรับสัญญาณช่อง รับสัญญาณได้ทุกช่อง จำนวน 9,898 ครัวเรือน คิดเป็นร้อยละ 90.0
- ไม่ระบุ 534 ครัวเรือนคิดเป็นร้อยละ 4.9

2.6.1 ความพึงพอใจและความคาดหวังที่มีต่อสัญญาณโทรทัศน์ภาคพื้นดินระบบดิจิทัล (ก่อนทำการติดตั้งอุปกรณ์เพื่อเพิ่มศักยภาพการเข้าถึงสัญญาณฯ)

ในส่วนนี้จะวิเคราะห์และประเมินผลภาพรวม ความพึงพอใจและความคาดหวังที่มีต่อสัญญาณโทรทัศน์ภาคพื้นดินระบบดิจิทัล จากข้อมูลแบบสอบถาม 11,000 ชุด ของครัวเรือนเป้าหมาย โดยคำถาม (Question: Q) ในแบบสอบถาม ระบุดังต่อไปนี้

- Q1 - ในภาวะอากาศปกติสัญญาณภาพและ/หรือเสียงมีความชัดเจน
- Q2 - ระหว่างมีฝนฟ้าคะนองสัญญาณภาพและ/หรือเสียงมีความชัดเจน
- Q3 - การแพร่สัญญาณมีความต่อเนื่อง/ไม่ขาดหาย
- Q4 - ความรวดเร็วในการแก้ไขปัญหาของการรับสัญญาณ
- Q5 - คุณภาพและความทันสมัยของเครื่องรับสัญญาณ
- Q6 - คุณภาพของอุปกรณ์รับสัญญาณ เช่น กล่อง Set top box/ เส้าอากาศ (ก้างปลา)
- Q7 - ความเพียงพอและเหมาะสมของอุปกรณ์รับสัญญาณ
- Q8 - ความครอบคลุมของสัญญาณในทุกพื้นที่

โดยแต่ละคำถาม แบ่งระดับความพึงพอใจออกเป็น 5 ระดับ สามารถวิเคราะห์ข้อมูลทั้งหมดได้ดังต่อไปนี้

ตารางที่ 2-67 สรุปอัตราการตอบแบบสอบถามความพึงพอใจและความคาดหวังฯ

Statistics									
Questions		Q1	Q2	Q3	Q4	Q5	Q6	Q7	Q8
Amount	Valid	10970	10970	10970	10969	10969	10968	10969	10969
	Missing	30	30	30	31	31	32	31	31
Mean		3.39	3.15	3.29	3.35	3.42	3.27	3.39	3.45
Std. Deviation		.862	1.070	.987	.999	.961	1.019	.963	.972

จากข้อมูลตารางที่ 2-67 สรุปภาพรวมการตอบแบบสอบถามในความพึงพอใจและความคาดหวังที่มีต่อสัญญาณโทรทัศน์ภาคพื้นดินระบบดิจิทัล โดยระบุถึงค่าเฉลี่ย (Mean) ในการตอบแบบสอบถามและค่ามาตรฐานเบี่ยงเบน (Std. Deviation)

ตารางที่ 2-68 สรุปความพึงพอใจทั้ง 5 ระดับของคำถามในที่ 1

Q1					
Satisfaction level		Frequency	Percent	Valid Percent	Cumulative Percent
Valid	1	308	2.8	2.8	2.8
	2	867	7.9	7.9	10.7
	3	5014	45.6	45.7	56.4
	4	3798	34.5	34.6	91.0
	5	983	8.9	9.0	100.0
	Total	10970	99.7	100.0	
Missing	System	30	.3		
Total		11000	100		

จากข้อมูลตารางที่ 2-68 ในภาวะอากาศปกติสัญญาณภาพและ/หรือเสียงมีความชัดเจนเฉลี่ยมีความพึงพอใจที่ 3.39 ส่วนเบี่ยงเบนมาตรฐานเท่ากับ 0.862 ไม่ให้คะแนน 30 ครั้งเรือน

ตารางที่ 2-69 สรุปความพึงพอใจทั้ง 5 ระดับของคำถามในที่ 2

Q2					
Satisfaction level		Frequency	Percent	Valid Percent	Cumulative Percent
Valid	1	615	5.6	5.6	5.6
	2	2356	21.4	21.5	27.1
	3	4184	38.0	38.1	65.2
	4	2426	22.1	22.1	87.3
	5	1389	12.6	12.7	100.0
	Total	10970	99.7	100.0	
Missing	System	30	.3		
Total		11000	100.0		

จากข้อมูลตารางที่ 2-69 ระหว่างมีฝนฟ้าคะนองสัญญาณภาพและ/หรือเสียงมีความชัดเจนเฉลี่ยมีความพึงพอใจที่ 3.15 ส่วนเบี่ยงเบนมาตรฐานเท่ากับ 1.070 ไม่ให้คะแนน 30 ครั้งเรือน

ตารางที่ 2-70 สรุปความพึงพอใจทั้ง 5 ระดับของคำถามในข้อที่ 3

Q3					
Satisfaction level		Frequency	Percent	Valid Percent	Cumulative Percent
Valid	1	512	4.7	4.7	4.7
	2	1533	13.9	14.0	18.6
	3	4269	38.8	38.9	57.6
	4	3524	32.0	32.1	89.7
	5	1132	10.3	10.3	100.0
	Total	10970	99.7	100.0	
Missing	System	30	.3		
Total		11000	100.0		

จากข้อมูลตารางที่ 2-70 การแพร่สัญญาณมีความต่อเนื่อง/ไม่ขาดหายเฉลี่ยมีความพึงพอใจที่ 3.29 ส่วนเบี่ยงเบนมาตรฐานเท่ากับ 0.987 ไม่ให้คะแนน 30 ครั้งเรือน

ตารางที่ 2-71 สรุปความพึงพอใจทั้ง 5 ระดับของคำถามในข้อที่ 4

Q4					
Satisfaction level		Frequency	Percent	Valid Percent	Cumulative Percent
Valid	1	471	4.3	4.3	4.3
	2	1463	13.3	13.3	17.6
	3	4177	38.0	38.1	55.7
	4	3500	31.8	31.9	87.6
	5	1358	12.3	12.4	100.0
	Total	10969	99.7	100.0	
Missing	System	31	.3		
Total		11000	100.0		

จากข้อมูลตารางที่ 2-71 ความรวดเร็วในการแก้ไขปัญหาของการรับสัญญาณเฉลี่ยมีความพึงพอใจที่ 3.35 ส่วนเบี่ยงเบนมาตรฐานเท่ากับ 0.999 ไม่ให้คะแนน 31 ครั้งเรือน

ตารางที่ 2-72 สรุปความพึงพอใจทั้ง 5 ระดับของคำถามในที่ 5

Q5					
Satisfaction level		Frequency	Percent	Valid Percent	Cumulative Percent
Valid	1	317	2.9	2.9	2.9
	2	1316	12.0	12.0	14.9
	3	4228	38.4	38.5	53.4
	4	3646	33.1	33.2	86.7
	5	1462	13.3	13.3	100.0
	Total	10969	99.7	100.0	
Missing	System	31	.3		
Total		11000	100.0		

จากข้อมูลตารางที่ 2-72 คุณภาพและความทันสมัยของเครื่องรับสัญญาณเฉลี่ยมีความพึงพอใจที่ 3.42 ส่วนเบี่ยงเบนมาตรฐานเท่ากับ 0.961 ไม่ให้คะแนน 31 ครั้งเรือน

ตารางที่ 2-73 สรุปความพึงพอใจทั้ง 5 ระดับของคำถามในที่ 6

Q6					
Satisfaction level		Frequency	Percent	Valid Percent	Cumulative Percent
Valid	1	339	3.1	3.1	3.1
	2	2312	21.0	21.1	24.2
	3	3599	32.7	32.8	57.0
	4	3440	31.3	31.4	88.3
	5	1278	11.6	11.7	100.0
	Total	10968	99.7	100.0	
Missing	System	32	.3		
Total		11000	100.0		

จากข้อมูลตารางที่ 2-73 คุณภาพของอุปกรณ์รับสัญญาณ เช่น กล่อง Set top box สายอากาศ YAGI เฉลี่ยมีความพึงพอใจที่ 3.27 ส่วนเบี่ยงเบนมาตรฐานเท่ากับ 1.019 ไม่ให้คะแนน 32 ครั้งเรือน

ตารางที่ 2-74 สรุปความพึงพอใจทั้ง 5 ระดับของคำถามในที่ 7

Q7					
Satisfaction level		Frequency	Percent	Valid Percent	Cumulative Percent
Valid	1	314	2.9	2.9	2.9
	2	1276	11.6	11.6	14.5
	3	4711	42.8	42.9	57.4
	4	3106	28.2	28.3	85.8
	5	1562	14.2	14.2	100.0
	Total	10969	99.7	100.0	
Missing	System	31	.3		
Total		11000	100.0		

จากข้อมูลตารางที่ 2-74 ความพึงพอใจและเหมาะสมของอุปกรณ์รับสัญญาณเฉลี่ยมีความพึงพอใจที่ 3.39 ส่วนเบี่ยงเบนมาตรฐานเท่ากับ 0.963 ไม่ให้คะแนน 31 ครั้วเรือน

ตารางที่ 2-75 สรุปความพึงพอใจทั้ง 5 ระดับของคำถามในที่ 8

Q8					
Satisfaction level		Frequency	Percent	Valid Percent	Cumulative Percent
Valid	1	353	3.2	3.2	3.2
	2	1246	11.3	11.4	14.6
	3	4012	36.5	36.6	51.2
	4	3835	34.9	35.0	86.1
	5	1523	13.8	13.9	100.0
	Total	10969	99.7	100.0	
Missing	System	31	.3		
Total		11000	100.0		

จากข้อมูลตารางที่ 2-75 ความครอบคลุมของสัญญาณในทุกพื้นที่เฉลี่ยมีความพึงพอใจที่ 3.45 ส่วนเบี่ยงเบนมาตรฐานเท่ากับ 0.972 ไม่ให้คะแนน 31 ครั้วเรือน

2.6.2 สรุปผลเชิงมิติสังคม จากแบบสอบถามข้อมูลความต้องการครั้วเรือนเป้าหมาย

จากการสำรวจแบบสอบถามจำนวน 11,000 ครั้วเรือน พบว่าระยะทางจากเสาส่งสัญญาณที่อยู่ในบริเวณพื้นที่เป้าหมาย มีผลต่อการรับสัญญาณในแต่ละ MUX เท่า ๆ กัน และครั้วเรือนในพื้นที่กว่าร้อยละ 60 ไม่ได้ใช้ Set top box และมีการใช้สายอากาศแบบชั้นเดียวในการรับสัญญาณ ซึ่งความพึงพอใจในคุณภาพสัญญาณร้อยละ 72.5 อยู่ในระดับพอใช้ได้ ดังนั้นหากมีการติดตั้งสายอากาศรับสัญญาณเพื่อเพิ่มศักยภาพการ

เข้าถึงสัญญาณโทรทัศน์ภาคพื้นดินในระบบดิจิทัลในแต่ละครัวเรือน จะสามารถยกระดับคุณภาพสัญญาณในพื้นที่เป้าหมายได้

2.7 ปัญหา อุปสรรค ข้อจำกัดสภาพแวดล้อมในเชิงกายภาพ ลักษณะภูมิศาสตร์ และเชิงมิติสังคม

ในส่วนนี้อธิบาย ปัญหา อุปสรรค ข้อจำกัดสภาพแวดล้อมในเชิงกายภาพ ลักษณะภูมิศาสตร์ และเชิงมิติสังคม ที่อาจมีผลต่อการรับส่งสัญญาณโทรทัศน์ภาคพื้นดินในระบบดิจิทัล เพื่อนำมาคัดเลือกอุปกรณ์ที่เกี่ยวข้องในการเพิ่มศักยภาพการเข้าถึงสัญญาณโทรทัศน์ภาคพื้นดินในระบบดิจิทัล เช่น สายอากาศ สายนำสัญญาณ เป็นต้น รวมถึงกรณีครัวเรือนไม่ประสงค์ให้ดำเนินการติดตั้งอุปกรณ์ที่เกี่ยวข้องในการเพิ่มศักยภาพการเข้าถึงสัญญาณโทรทัศน์ภาคพื้นดินในระบบดิจิทัล หรือสาเหตุอื่น โดยที่ปรึกษาจะเสนอให้คณะกรรมการตรวจรับพัสดุในงานจ้างที่ปรึกษา พิจารณารับทราบและให้ความเห็นชอบเพื่อทดแทน พร้อมทั้งระบุเหตุผลและความจำเป็นค้ำประกันความยากในการเข้าถึงส่งสัญญาณโทรทัศน์ภาคพื้นดินในระบบดิจิทัล ตามที่ได้รับจากผลกระทบจากการยุติการรับส่งสัญญาณโทรทัศน์ในระบบแอนะล็อก

2.7.1 ปัญหา อุปสรรค ด้านสภาพแวดล้อมในเชิงกายภาพและลักษณะภูมิศาสตร์

2.7.1.1 พื้นที่รับสัญญาณได้ต่ำกว่า 30 dBuV หรือ มากกว่า -78.75 dBm

ในการสำรวจพื้นที่เป้าหมาย ทางที่ปรึกษาพบพื้นที่ครัวเรือนที่มีประชากรหนาแน่นในบางจุดที่ไม่สามารถรับสัญญาณโทรทัศน์ภาคพื้นดินในระบบดิจิทัล รวมถึงมีความแรงสัญญาณในพื้นที่ที่ต่ำมาก จากลักษณะภูมิศาสตร์ที่มีภูเขาตบบังสัญญาณ และมีตำแหน่งที่ไกลจากเสาส่งในพื้นที่ใกล้เคียง ทำให้ไม่สามารถติดตั้งอุปกรณ์เพื่อเพิ่มศักยภาพการเข้าถึงสัญญาณโทรทัศน์ภาคพื้นดินในระบบดิจิทัลได้ โดยเห็นควรเสนอให้มีการปรับปรุงพื้นที่ดังกล่าว ให้สามารถรับสัญญาณได้ดีขึ้น ในส่วนนี้จะยกตัวอย่างพื้นที่อับสัญญาณ 3 จุดในอำเภอแม่ริม อำเภอแม่แตง จังหวัดเชียงใหม่ และอำเภอฟาน จังหวัดเชียงรายตามลำดับ จะแสดงตัวอย่างดังต่อไปนี้

ตัวอย่างพื้นที่อับสัญญาณจุดที่ 1 แสดงตัวอย่างพิกัดของพื้นที่อับสัญญาณ 2 จุดที่เจอจากการสำรวจวัดความแรงสัญญาณในจังหวัดเชียงใหม่ ดังตารางที่ 2-76 โดยจุดที่ 1 อยู่ที่อำเภอแม่ริม ลำดับสำรวจที่ 1-091 และจุดที่ 2 อยู่ที่อำเภอแม่แตง ลำดับสำรวจที่ 1-075 ซึ่งทางที่ปรึกษาสังเกตว่าพื้นที่สำรวจนี้มีจำนวนครัวเรือนที่มีประชากรอยู่ค่อนข้างหนาแน่น และมีความจำเป็นต้องเพิ่มการเข้าถึงของสัญญาณโทรทัศน์ภาคพื้นดินในระบบดิจิทัล

ตารางที่ 2-76 ตัวอย่างพิกัดพื้นที่สำรวจอับสัญญาณในจังหวัดเชียงใหม่

จังหวัด	ลำดับ	จุดสำรวจ	อำเภอ	Lat, Long	ชนิดสายอากาศ
เชียงใหม่	1-091	12	แมริม	18.932004,98.823337	YAGI-27E
	1-075	21	แม่แตง	19.294916,98.707132	YAGI-27E

รูปที่ 2-54 แสดงพื้นที่ชุมชนของอำเภอแมริม ที่มีจำนวนครัวเรือนอยู่ค่อนข้างมาก โดยการสำรวจในพื้นที่นี้ พบว่าไม่สามารถวัดความแรงของสัญญาณจากเสาส่งได้ โดยทีมภาคสนามได้ใช้อุปกรณ์สายอากาศชนิด YAGI-27E ที่ความสูง 2 ระดับในการวัด คือ 8 เมตร และ 6 เมตร ดังรูปที่ 2-55 รวมทั้งเปลี่ยน MUX ในการรับสัญญาณ และเปลี่ยนพิกัดในการวัดในพื้นที่ใกล้เคียง ผลปรากฏว่าไม่สามารถรับสัญญาณโทรทัศน์ภาคพื้นดินในระบบดิจิทัลได้



รูปที่ 2-54 แสดงรูปพื้นที่ชุมชนจุดสำรวจที่ 12 อำเภอแมริม จังหวัดเชียงใหม่



(ก)



(ข)



(ค)



(ง)



(จ)

รูปที่ 2-55 แสดงการวัดสัญญาณจุดสำรวจที่ 12 อำเภอแมริม จังหวัดเชียงใหม่ (ก) วัดสัญญาณด้วยสายอากาศชนิด YAGI-27E ที่ความสูง 8 เมตร (ข) วัดสัญญาณด้วยสายอากาศชนิด YAGI-27E ที่ความสูง 6

เมตร (ค) ความแรงสัญญาณ 17 dBuV โดยที่ค่า MER=0 (ง) ความแรงสัญญาณ 13 dBuV โดยที่ค่า MER=0
(จ) ไม่มีสัญญาณทีวี

ทางที่ปรึกษาได้ทำการจำลองผลการแพร่สัญญาณจากเสาส่งทั้งหมดในบริเวณใกล้เคียงกับจุดสำรวจดังกล่าว ประกอบไปด้วย สถานีส่งสะเมิง สถานีส่งเชียงดาว และสถานีส่งเชียงใหม่ ดังรูปที่ 2-56 จากการจำลองใช้พารามิเตอร์เสาส่งอิงข้อมูลจาก ราชกิจจานุเบกษา เล่ม 136 ตอนพิเศษ 289 ง ฉบับปี พ.ศ. 2562 จากผลการจำลองจะเห็นว่า ทิศทางในการส่งสัญญาณจากสถานีส่ง ไปยัง สถานีรับ ถูกบดบังด้วยยอดเขา จากทั้ง 3 สถานีส่งในบริเวณใกล้เคียง ทำพื้นที่สำรวจ ทำให้ไม่สามารถวัดความแรงสัญญาณได้

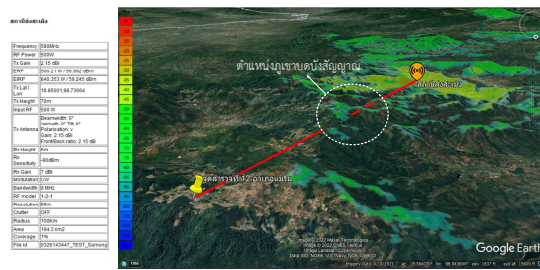

(ก)

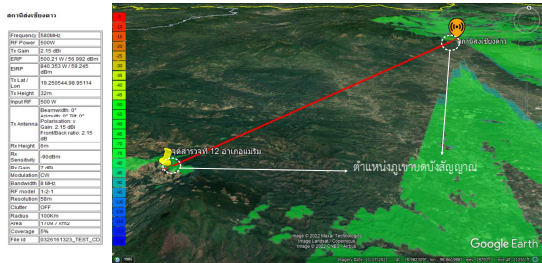

(ข)

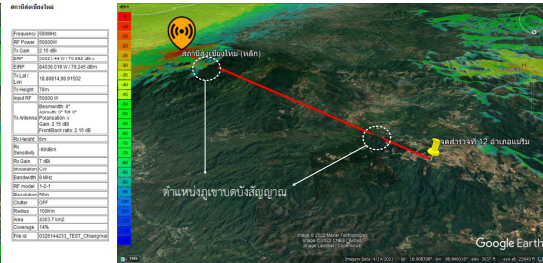

(ค)

รูปที่ 2-56 ผลการจำลองการส่งสัญญาณจากสถานีใกล้เคียงจุดสำรวจที่ 12 อำเภอแมริม จังหวัดเชียงใหม่ (ก) สถานีส่งสะเมิง (เสาสเสริม) (ข) สถานีส่งเชียงดาว (เสาสเสริม) (ค) สถานีส่งเชียงใหม่ (เสาหลัก)

ตัวอย่างพื้นที่อับสัญญาณจุดที่ 2 คือ อำเภอแม่แตง จังหวัดเชียงใหม่ พิกัดสำรวจที่ 1-075 แสดงรูปพื้นที่ชุมชนดังรูปที่ 2-57 โดยการวัดสัญญาณทีวีภาคสนามใช้อุปกรณ์สายอากาศชนิด YAGI-27E ที่ความสูง 2 ระดับในการวัด คือ 8 เมตร และ 6 เมตร ดังรูปที่ 2-58 รวมทั้งเปลี่ยน MUX ในการรับสัญญาณ และเปลี่ยนพิกัดในการวัดในพื้นที่ใกล้เคียงเช่นเดิม ผลปรากฏว่าไม่สามารถรับสัญญาณโทรทัศน์ภาคพื้นดินในระบบดิจิทัลได้



รูปที่ 2-57 แสดงรูปพื้นที่ชุมชนจุดสำรวจที่ 21 อำเภอแม่แตง จังหวัดเชียงใหม่



(ก)



(ข)



(ค)



(ง)



(จ)

รูปที่ 2-58 แสดงการวัดสัญญาณจุดสำรวจที่ 21 อำเภอแม่แตง จังหวัดเชียงใหม่ (ก) วัดสัญญาณด้วยสายอากาศชนิด YAGI-27E ที่ความสูง 8 เมตร (ข) วัดสัญญาณด้วยสายอากาศชนิด YAGI-27E ที่ความสูง 6 เมตร (ค) ความแรงสัญญาณ $< 10\text{ dBuV}$ โดยที่ค่า MER=0 (ง) ความแรงสัญญาณ $< 10\text{ dBuV}$ โดยที่ค่า MER=0 (จ) ไม่มีสัญญาณทีวี

เมื่อทำการจำลองผลการแพร่สัญญาณจากเสาส่งในบริเวณใกล้เคียงกับจุดสำรวจ ดังรูปที่ 2-59 จะเห็นว่า ทิศทางในการส่งสัญญาณจากสถานีส่ง ไปยัง สถานีรับ ถูกบดบังด้วยยอดเขา ทำให้ไม่สามารถวัดความแรงสัญญาณได้



รูปที่ 2-59 ผลการจำลองการส่งสัญญาณจากสถานีใกล้เคียงจุดสำรวจที่ 21 อำเภอแม่แตง จังหวัดเชียงใหม่ จากสถานีส่งเวียงแหง (เสาสเสริม) ไปยังสถานีรับ

ตัวอย่างพื้นที่อับสัญญาณจุดที่ 3 คือ อำเภอพาน จังหวัดเชียงราย พิกัดสำรวจที่ 6-069 แสดงพิกัดสำรวจจุดตารางที่ 2-77 และแสดงพื้นที่ชุมชนดังรูปที่ 2-60 จากการสำรวจพื้นที่นี้พบว่า มีความแรงสัญญาณที่ค่อนข้างต่ำ และไม่สามารถรับสัญญาณทีวีดิจิตอลได้ในทุก MUX จากการวัดด้วยสายอากาศ YAGI-27E ที่ความสูง 8 เมตร และ 6 เมตร แสดงดังรูปที่ 2-61

ตารางที่ 2-77 ตัวอย่างพิกัดพื้นที่สำรวจอับสัญญาณในจังหวัดเชียงราย

จังหวัด	ลำดับ	จุดสำรวจ	อำเภอ	Lat, Long	ชนิดสายอากาศ
เชียงราย	6-069	6	พาน	19.607914, 99.748051	YAGI-27E



รูปที่ 2-60 แสดงรูปพื้นที่ชุมชนจุดสำรวจที่ 21 อำเภอแม่แตง จังหวัดเชียงใหม่



(ก)

(ข)



(ค)

(ง)

(จ)

รูปที่ 2-61 แสดงการวัดสัญญาณจุดสำรวจที่ 6 อำเภอพาน จังหวัดเชียงใหม่ (ก) วัดสัญญาณด้วยสายอากาศชนิด YAGI-27E ที่ความสูง 8 เมตร (ข) วัดสัญญาณด้วยสายอากาศชนิด YAGI-27E ที่ความสูง 6 เมตร (ค) ความแรงสัญญาณ 28 dBuV โดยที่ค่า MER=0 (ง) ความแรงสัญญาณ 24 dBuV โดยที่ค่า MER=0 (จ) ไม่มีสัญญาณทีวี

โดยทีมจำลองผลได้ทำการตรวจสอบด้วยการจำลองการแพร่กระจายสัญญาณจากเสาส่งทั้งหมดในบริเวณใกล้เคียงกับจุดสำรวจดังกล่าว มี 2 สถานี คือ สถานีส่งเชียงใหม่ (เสาหลัก) และสถานีส่งพะเยาเมือง (เสาเสริม) ดังรูปที่ 2-62 พบว่า พิกัดสำรวจที่ทำการทดสอบมีระยะห่างจากสถานีส่งพะเยา 47.8 กิโลเมตร และมีระยะห่างจากสถานีส่งเชียงใหม่ 26 กิโลเมตร โดยถูกบดบังสัญญาณจากยอดเขา ทำให้พื้นที่นี้รับสัญญาณจากสถานีส่งได้ค่อนข้างต่ำ ทางที่ปรึกษาจึงเห็นควรเสนอให้มีการติดตั้งสถานีส่ง (เสาเสริม) เพิ่มในบริเวณใกล้เคียง หรือเพิ่ม radio-frequency power (RF power: W) ให้สถานีส่งบริเวณใกล้เคียง

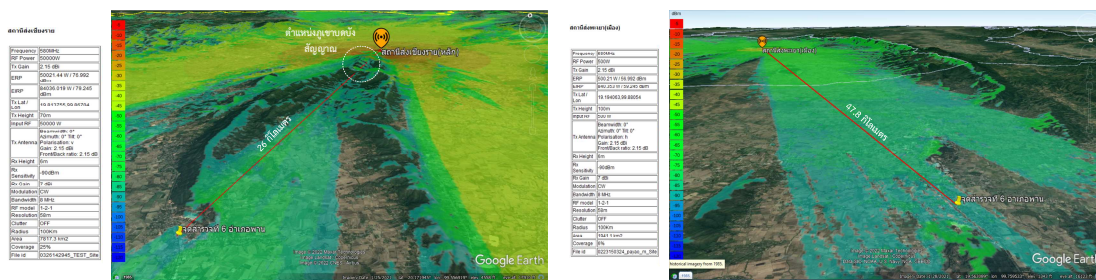

(ก)

(ข)

รูปที่ 2-62 ผลการจำลองการส่งสัญญาณจากสถานีใกล้เคียงจุดสำรวจที่ 12 อำเภอแมริม จังหวัดเชียงใหม่ (ก) สถานีส่งสะเมิง (เสาเสริม) (ข) สถานีส่งเชียงดาว (เสาเสริม) (ค) สถานีส่งเชียงใหม่ (เสาหลัก)

ซึ่งพื้นที่ที่อับสัญญาณทั้ง 3 จุดที่กล่าวมาสามารถวิเคราะห์จำนวนครัวเรือนในพื้นที่ ที่ไม่สามารถรับสัญญาณได้จากข้อมูลทะเบียนราษฎร์ของกรมการปกครอง กระทรวงมหาดไทย พร้อมกับพื้นที่ที่พิกัดสำรวจทั้งหมดจากการจำลองผล ตารางที่ 2-78 แสดงจำนวนครัวเรือนทั้งหมดในพื้นที่ 3 อำเภอ โดยพิกัดสำรวจทั้งหมดในพื้นที่อำเภอเป่าหมายแสดงดัง ตารางที่ 2-80 จุดพิกัดสำรวจทั้งหมดครอบคลุมพื้นที่ครัวเรือนคิดเป็นร้อยละ 74 เมื่อนำข้อมูลตารางที่ 2-80 มาวิเคราะห์จะได้จำนวนครัวเรือนต่อ 1 พิกัดสำรวจ ทำให้ระบุได้ว่า ครัวเรือนในพิกัดสำรวจจุดอับสัญญาณจากตัวอย่าง 3 อำเภอ คือ อำเภอแมริม จังหวัดเชียงใหม่ พิกัดสำรวจที่ 1-091 มีครัวเรือน 1,853 ครัวเรือน/แห่ง อำเภอแม่แตง จังหวัดเชียงใหม่ พิกัดสำรวจที่ 1-075 556 ครัวเรือน/แห่ง อำเภอพาน จังหวัดเชียงราย พิกัดสำรวจที่ 6-069 มีครัวเรือน 2,208 ครัวเรือน/แห่ง จากตัวเลขจะเห็นว่าจำนวนครัวเรือนในพื้นที่ 3 อำเภอที่นำเสนอสำหรับพิกัดที่ไม่สามารถรับสัญญาณโทรทัศน์ภาคพื้นดินในระบบดิจิตอล มีจำนวนครัวเรือนอยู่ค่อนข้างมาก ควรได้รับการปรับปรุงความแรงสัญญาณในพื้นที่

ตารางที่ 2-79 จำนวนอำเภอและครัวเรือนพื้นที่สำรวจ 3 อำเภอ

จังหวัด	อำเภอ	ยอดครัวเรือน (ข้อมูลมหาดไทย)
จังหวัดเชียงใหม่	อำเภอแมริม	37,559
	อำเภอแม่แตง	24,369
จังหวัดเชียงราย	อำเภอพาน	47,738
รวม	3 อำเภอ	109,666

*ข้อมูลจากทะเบียนราษฎร์ของกรมการปกครอง กระทรวงมหาดไทย

ตารางที่ 2-80 แสดงจำนวนจุดพิกัดสำรวจทั้งหมดที่ครอบคลุมพื้นที่ครัวเรือนเป่าหมาย ทั้ง 3 อำเภอ

อำเภอ	พิกัดสำรวจในพื้นที่	ร้อยละ 74 ของครัวเรือนทั้งหมด	จำนวนครัวเรือนต่อ 1 พิกัดสำรวจ
อำเภอแมริม	15	27,794	1,853
อำเภอแม่แตง	25	13,890	556
อำเภอพาน	16	35,326	2,208
รวม	56	77,010	4,617

สรุปพิกัดเป่าหมายทั้งหมดในพื้นที่เป่าหมาย 6 จังหวัด ที่ไม่สามารถดำเนินการติดตั้งอุปกรณ์ได้ เนื่องจากเป็นพื้นที่รับสัญญาณได้ไม่ดี (ต่ำกว่า 30 dBuV หรือ มากกว่า -78.75 dBm)

ในการดำเนินการติดตั้งอุปกรณ์ที่เกี่ยวข้องในโครงการ ทีมจำลองผลได้ทำการสำรวจพื้นที่เป่าหมายกว่าร้อยละ 74 ของพื้นที่ทั้งหมด 6 จังหวัดเป่าหมาย โดยได้พิกัดเป่าหมายจากการสำรวจทั้งหมด 1,437 จุด ครอบคลุมครัวเรือนกว่า 831,353 ครัวเรือน ซึ่งพบว่ามีพื้นที่รับความแรงสัญญาณได้ไม่ดี 112 จุด ดังตารางที่ 4-5 โดยทีมภาคสนามได้ทำการออกพื้นที่และวัดความแรงสัญญาณในพื้นที่จริงเพื่อยืนยัน พบว่าพื้นที่พิกัดเป่าหมายทั้ง 112 จุด ในตารางที่ 4-5 เป็นพื้นที่ที่รับความแรงสัญญาณโทรทัศน์ภาคพื้นดินในระบบดิจิตอลได้ต่ำกว่า 30 dBuV ซึ่งถือว่าไม่เพียงพอในการดำเนินการติดตั้งอุปกรณ์ให้กับครัวเรือนเป่าหมายได้ ส่งผลต่อ

คุณภาพในการรับสัญญาณโทรทัศน์ภาคพื้นดินฯ โดยพิกัดสำรวจทั้งหมด 1,437 จุด จะเหลือ 1,325 จุด และในโครงการมีการใช้เพียง 1,038 จุด เพื่อครอบคลุมการดำเนินงานเก็บข้อมูลความต้องการ 11,000 ครั้วเรือน และดำเนินการติดตั้ง 10,000 ครั้วเรือน (พิกัดสำรวจทั้ง 1,038 จุด ที่ใช้ในโครงการถูกสรุปไว้ในรายงานผลการดำเนินงานครั้งที่ 2 และ 3 ในภาคผนวก ก.) ข้อมูลพิกัดเป้าหมาย 112 จุดดังกล่าวจะเป็นประโยชน์สำหรับการพัฒนาความแรงสัญญาณในพื้นที่เป้าหมายต่อไปให้กับ กสทช. เนื่องจากเป็นพื้นที่ที่มีจำนวนประชากรอาศัยอยู่เป็นจำนวนมาก (ทำการสำรวจโดยทีมจำลองผล) โดยอาจจะทำการเพิ่มความสูงหรือกำลังส่งให้กับสถานีส่งในบริเวณใกล้เคียง

ตารางที่ 4-5 แสดงข้อมูลพิกัดเป้าหมาย 112 จุด ที่ไม่สามารถดำเนินการติดตั้งอุปกรณ์ฯได้ เนื่องจากเป็นพื้นที่ที่มีความแรงสัญญาณต่ำกว่า 30 dBuV จากพิกัดเป้าหมายทั้งหมด 1,437 จุดของ 6 จังหวัดเป้าหมาย

พิกัดเป้าหมาย	อำเภอ	Latitude, Longitude	ระดับความแรงสัญญาณ (dBuV)
เชียงใหม่			
1-001	จอมทอง-01	18.212135, 98.615561	< 30
1-002	จอมทอง-02	18.230178, 98.610025	< 30
1-004	จอมทอง-04	18.198667, 98.644081	< 30
1-005	จอมทอง-05	18.187611, 98.702433	< 30
1-024	แม่แจ่ม-12	18.556607, 98.339051	< 30
1-031	เชียงดาว-05	18.768319, 98.986980	< 30
1-033	เชียงดาว-07	18.768262, 98.986973	< 30
1-036	เชียงดาว-10	18.768417, 98.986991	< 30
1-041	เชียงดาว-15	18.768319, 98.986981	< 30
1-043	เชียงดาว-17	18.768349, 98.986985	< 30
1-051	ดอยสะเก็ด-08	18.768549, 98.987006	< 30
1-052	ดอยสะเก็ด-09	18.768543, 98.987006	< 30
1-102	สะเมิง-08	20.413084, 99.869904	< 30
1-103	สะเมิง-09	18.970096, 98.684303	< 30
1-104	สะเมิง-10	18.970386, 98.683477	< 30
1-110	สะเมิง-16	18.895863, 98.680127	< 30
1-112	สะเมิง-18	20.413153, 99.869946	< 30
1-138	แม่ฮ่าย-07	18.768383, 98.986988	< 30
1-139	แม่ฮ่าย-08	18.768349, 98.986984	< 30
1-140	แม่ฮ่าย-09	18.768362, 98.986987	< 30
1-142	แม่ฮ่าย-11	18.768349, 98.986984	< 30
1-153	แม่ฮ่าย-22	18.768415, 98.986994	< 30
1-156	พร้าว-02	18.767729, 98.986797	< 30
1-177	สันป่าตอง-01	18.673913, 98.830275	< 30
1-221	หางดง-01	18.763959, 98.979290	< 30
1-258	ฮอด-16	18.129874, 98.644640	< 30
1-282	ดอยเต่า-22	17.915734, 98.726267	< 30
1-363	แม่วาง-15	18.622804, 98.804912	< 30
1-369	แม่ฮอน-05	18.745929, 99.065769	< 30
1-373	แม่ฮอน-09	18.745929, 99.065769	< 30

โครงการเพิ่มศักยภาพการรับสื่อสัญญาณโทรทัศน์ภาคพื้นดินในระบบดิจิทัลสำหรับประชาชนในพื้นที่ที่ยากต่อการเข้าถึง

พิกัดเป้าหมาย	อำเภอ	Latitude, Longitude	ระดับความแรงสัญญาณ (dBuV)
ลำพูน			
2-007	แม่ทา-7	18.381879, 99.01044	< 30
2-030	แม่ทา-30	18.448103, 99.115623	< 30
2-087	ลี้-23	17.926643, 98.914447	< 30
2-092	ลี้-28	17.962616, 98.895608	< 30
2-093	ลี้-29	17.972466, 98.885219	< 30
2-095	ลี้-31	18.005214, 98.879904	< 30
แพร่			
3-038	ลอง-15	18.046791, 99.799727	< 30
3-040	ลอง-17	18.068419, 99.818501	< 30
3-046	ลอง-23	18.102562, 99.876702	< 30
3-047	ลอง-24	18.097117, 99.873517	< 30
3-050	ลอง-27	18.141825, 99.931322	< 30
3-051	ลอง-28	18.154458, 99.945064	< 30
3-129	วังชิ้น-7	17.860025, 99.527020	< 30
3-135	วังชิ้น-13	17.833877, 99.578384	< 30
น่าน			
4-001	แม่จริม-1	13.805158, 100.689510	< 30
4-002	แม่จริม-2	13.805158, 100.689510	< 30
4-003	แม่จริม-3	13.805158, 100.689510	< 30
4-004	แม่จริม-4	13.805158, 100.689510	< 30
4-006	แม่จริม-6	13.805158, 100.689510	< 30
4-010	แม่จริม-10	13.805158, 100.689510	< 30
4-012	แม่จริม-12	13.805158, 100.689510	< 30
4-014	น่าน้อย-2	13.805158, 100.689510	< 30
4-015	น่าน้อย-3	13.805158, 100.689510	< 30
4-017	น่าน้อย-5	13.805158, 100.689510	< 30
4-018	น่าน้อย-6	13.805158, 100.689510	< 30
4-019	น่าน้อย-7	13.805158, 100.689510	< 30
4-020	น่าน้อย-8	13.805158, 100.689510	< 30
4-026	น่าน้อย-14	13.805158, 100.689510	< 30
4-027	น่าน้อย-15	13.805158, 100.689510	< 30
4-140	ทุ่งช้าง-6	13.805158, 100.689510	< 30
4-142	ทุ่งช้าง-8	13.805158, 100.689510	< 30
4-143	ทุ่งช้าง-9	13.805158, 100.689510	< 30
4-146	ทุ่งช้าง-12	13.805158, 100.689510	< 30
4-147	ทุ่งช้าง-13	13.805158, 100.689510	< 30
4-148	ทุ่งช้าง-14	13.805158, 100.689510	< 30
4-150	ทุ่งช้าง-16	13.805158, 100.689510	< 30
4-152	ทุ่งช้าง-18	13.805158, 100.689510	< 30
4-208	สันติสุข-16	13.760826, 100.514779	< 30
พะเยา			
5-001	จุน-1	18.141359, 100.153828	< 30
5-002	จุน-2	18.141325, 100.153794	< 30
5-003	จุน-3	18.141348, 100.153864	< 30
5-004	จุน-4	18.141396, 100.153737	< 30
5-005	จุน-5	18.141321, 100.153842	< 30
5-006	จุน-6	18.141323, 100.153665	< 30

สถาบันเทคโนโลยีพระจอมเกล้าเจ้าคุณทหารลาดกระบัง

โครงการเพิ่มศักยภาพการรับส่งสัญญาณโทรทัศน์ภาคพื้นดินในระบบดิจิทัลสำหรับประชาชนในพื้นที่ที่ยากต่อการเข้าถึง

พิกัดเป้าหมาย	อำเภอ	Latitude, Longitude	ระดับความแรงสัญญาณ (dBuV)
5-008	จุน-8	18.141326, 100.153855	< 30
5-010	จุน-10	18.141356, 100.153870	< 30
5-011	จุน-11	18.141330, 100.153590	< 30
5-013	จุน-13	18.141322, 100.153850	< 30
5-014	จุน-14	18.141399, 100.153739	< 30
5-016	จุน-16	18.141348, 100.153870	< 30
5-017	จุน-17	18.141379, 100.153810	< 30
5-020	เชียงคำ-1	18.141348, 100.153863	< 30
5-030	เชียงคำ-11	18.141136, 100.153878	< 30
5-032	เชียงคำ-13	18.141169, 100.153879	< 30
5-033	เชียงคำ-14	18.141150, 100.153850	< 30
5-035	เชียงคำ-16	18.141085, 100.153874	< 30
5-036	เชียงคำ-17	18.141100, 100.153836	< 30
5-047	เชียงคำ-28	18.141134, 100.153920	< 30
5-049	เชียงคำ-30	18.141178, 100.153762	< 30
5-081	ปง-1	18.141112, 100.153807	< 30
5-108	ปง-28	18.141132, 100.153951	< 30
5-111	ปง-31	18.141087, 100.153878	< 30
5-112	ปง-32	18.140994, 100.153853	< 30
5-117	ปง-37	18.141319, 100.153794	< 30
5-138	ภูซาง-9	18.141057, 100.153909	< 30
5-149	ภูซาง-20	18.141119, 100.153876	< 30
5-150	ภูซาง-21	18.141046, 100.153893	< 30
5-157	ภูกามยาว-7	18.141117, 100.153984	< 30
5-158	ภูกามยาว-8	18.141320, 100.153843	< 30
5-160	ภูกามยาว-10	18.141323, 100.153851	< 30
เชียงราย			
6-065	พาน-2	19.526267, 99.750175	< 30
6-068	พาน-5	19.572334, 99.790123	< 30
6-069	พาน-6	19.629335, 99.870651	< 30
6-095	แม่จัน-6	20.187127, 99.926107	< 30
6-120	เชียงแสน-14	20.430459, 99.869821	< 30
6-122	เชียงแสน-16	20.267663, 100.405503	< 30
6-123	เชียงแสน-17	20.267637, 100.405511	< 30
6-124	เชียงแสน-18	20.267637, 100.405511	< 30
6-218	พญาเม็งราย-21	19.974526, 100.225216	< 30
6-234	เวียงแก่น-16	20.413523, 99.870116	< 30
6-236	เวียงแก่น-18	20.413538, 99.870174	< 30
6-319	เวียงเชียงรุ้ง-19	20.267663, 100.405503	< 30

* ข้อมูลพิกัดสำรวจนี้ คือข้อมูลทั้งหมดของพื้นที่ 6 จังหวัดที่มีความแรงสัญญาณต่ำกว่า 30 dBuV

2.7.1.2 พื้นที่ที่ความแรงสัญญาณจากสถานีส่งวิทยุคมนาคมแพร่กระจายไม่ถึงพื้นที่ครัวเรือนเป้าหมาย

ในโครงการมีการจำลองผลและตรวจสอบพื้นที่ครั้วเรือนเป้าหมายทั้ง 6 จังหวัด เพื่อเตรียมข้อมูลก่อนออกพื้นที่จริง เพื่อความแม่นยำและถูกต้องในการติดตั้งสายอากาศให้กับครั้วเรือนเป้าหมาย จากการตรวจสอบด้วยการจำลองผล ทำให้เจอฟื้นที่ครั้วเรือนที่การแพร่กระจายสัญญาณของสถานีส่งไม่ถึงจำนวน 8 อำเภอ ได้แก่ อำเภออำเภอฟุ่หว้าง อำเภอบ้านหลวง อำเภอนาหมื่น อำเภอบ่อเกลือ อำเภอสองแคว อำเภอเฉลิมพระเกียรติ อำเภอกัลยาณิวัฒนา และอำเภออมก๋อย แสดงข้อมูลดังรูปที่ 2-63 และตารางที่ 2-82 พร้อมกับข้อมูลสถานีหลักและเสริมในบริเวณใกล้เคียงพื้นที่ 8 อำเภอ แสดงดังตารางที่ 2-83 จากข้อมูลตารางที่ 2-82 จะเห็นว่า 8 อำเภอดังกล่าวมีจำนวนประชากร/ครั้วเรือนอยู่เป็นจำนวนมาก ซึ่งในการจำลองผลมีการกำหนดพารามิเตอร์ของสถานีส่งโดยอิงข้อมูลจากราชกิจจานุเบกษา เล่ม 136 ตอนพิเศษ 289 ง ฉบับปี พ.ศ. 2562 และกำหนดสายอากาศภาครับ ชนิด 27E ความสูง 8 เมตร ข้อมูลในส่วนนี้จะเป็ประโยชน์สำหรับ กสทช. เพื่อนำไปพัฒนาความแรงสัญญาณในพื้นที่เป้าหมายต่อไปในอนาคต

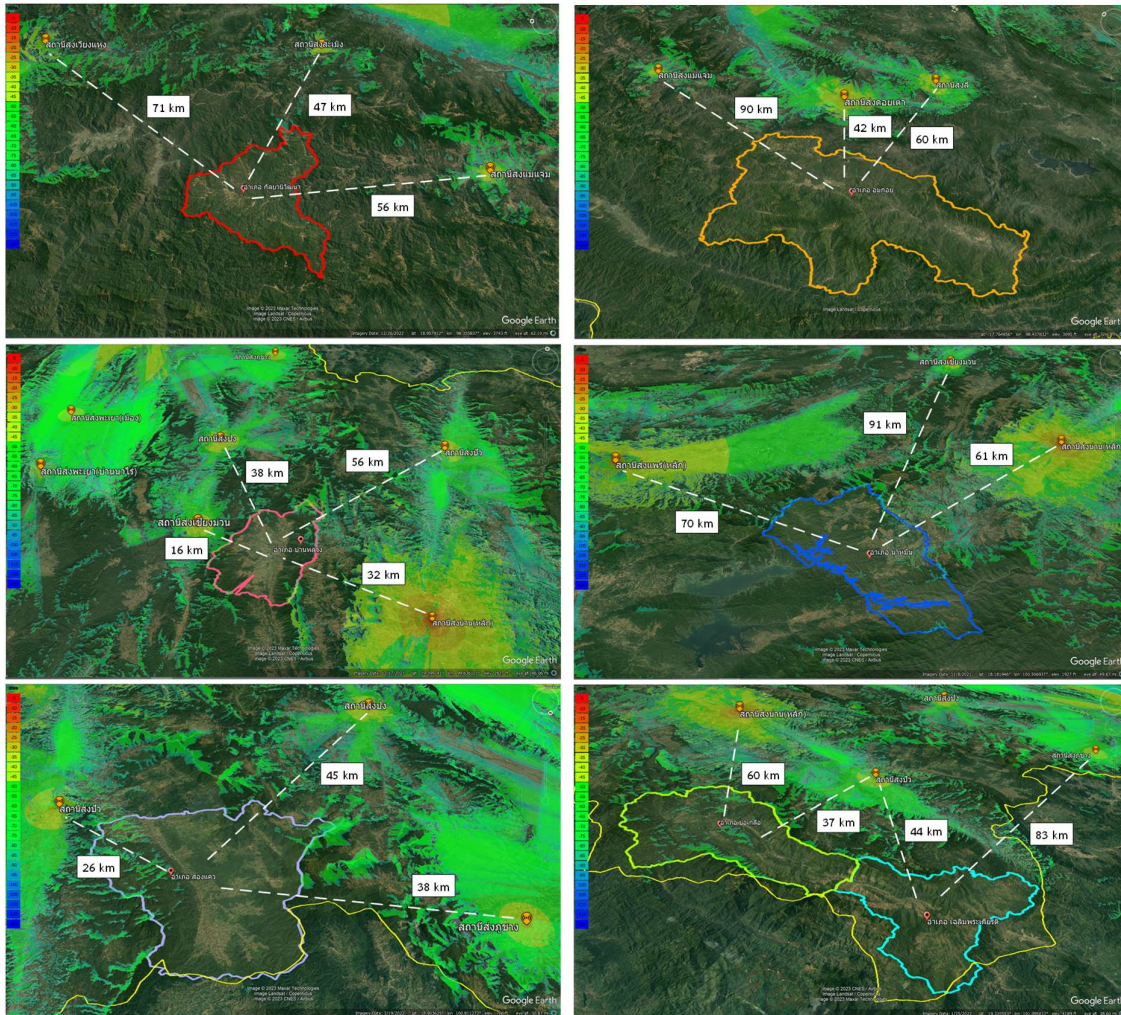

โครงการเพิ่มศักยภาพการรับส่งสัญญาณโทรทัศน์ภาคพื้นดินในระบบดิจิตอลสำหรับประชาชนในพื้นที่ที่ยากต่อการเข้าถึง

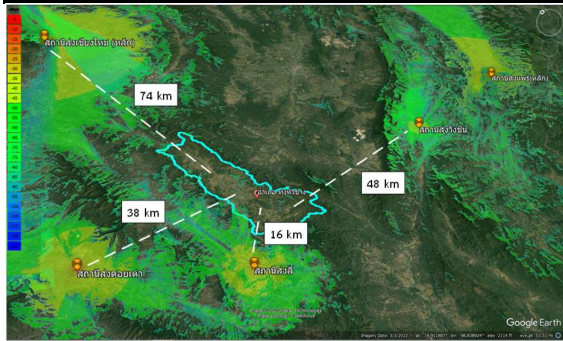

รูปที่ 2-63 ผลการจำลองพื้นที่ 8 อำเภอที่สถานีส่งแพร่กระจายสัญญาณไปไม่ถึง พร้อมระยะห่างจากสถานีส่งของแต่ละอำเภอ

ตารางที่ 2-82 แสดงรายชื่ออำเภอของแต่ละจังหวัดที่สถานีส่งในบริเวณใกล้เคียงไม่สามารถแพร่กระจายสัญญาณไปถึง พร้อมจำนวนครัวเรือน

จังหวัด	อำเภอ	จำนวนประชากร /จำนวนครัวเรือน	ชื่อสถานีส่งในบริเวณใกล้เคียง	ระยะห่างจากสถานีส่ง (km)
เชียงใหม่	กัลยาณิวัฒนา	12,699 /4,250	เวียงแหง สะเมิง แม่แจ่ม	71 47 56
	อมก๋อย	60,831 /22,382	แม่แจ่ม ดอยเต่า ลี้	90 42 60
น่าน	นาหมื่น	14,338 /4,481	แพร่ เชียงม่วน น่าน	70 91 61
	บ้านหลวง	11,542 /3,949	เชียงใหม่ ปง ปัว น่าน	16 38 56 32
	สองแคว	12,409 /3,780	ปัว ปง ภูซาง	26 45 38
	เฉลิมพระเกียรติ	9,823 /3,366	ปัว ภูซาง	44 83
	บ่อเกลือ	15,238 /4,903	น่าน ปัว	60 37
ลำพูน	ทุ่งหัวช้าง	17,635 /6,428	เชียงใหม่ ดอยเต่า ลี้ วังชิ้น	74 38 16 48

ตารางที่ 2-83 ข้อมูลสถานีส่ง (หลักและเสริม) ในบริเวณใกล้เคียงพื้นที่ที่สัญญาณเข้าไม่ถึง 8 อำเภอ

ลำดับ	จังหวัด	ชนิดสถานี	Longitude	Latitude	Power(kW)	Height
1.1	น่าน	หลัก	100.741150	18.742640	50	70
1.2	ปัว	เสริม	100.822040	19.219755	1.0	22
2.1	ลำพูน (ลี้)	เสริม	98.956332	17.779373	2.0	55
3.3	ภูซาง	เสริม	100.343944	19.605111	60	0.5
3.4	ปง	เสริม	100.274965	19.153969	42	1.0
3.5	เชียงใหม่	เสริม	100.292070	18.885286	60	0.5
4.1	แพร่	หลัก	100.001030	17.932690	64	30
4.2	วียงชิ้น	เสริม	99.592570	17.890760	70	0.5
5.1	เชียงใหม่	หลัก	99.867041	19.813755	50	70
6	เชียงใหม่	หลัก	98.915020	18.808140	50	78
	ดอยเต่า	เสริม	98.678300	17.965070	2.0	60
	เวียงแหง	เสริม	98.724010	19.521280	2.0	30
	แม่แจ่ม	เสริม	98.364750	18.496925	0.5	68
	สะเมิง	เสริม	98.736640	18.850010	0.5	70

สถาบันเทคโนโลยีพระจอมเกล้าเจ้าคุณทหารลาดกระบัง

2.7.2 พื้นที่ภูมิศาสตร์ในการเดินทางสำรวจพื้นที่เป้าหมาย

จากการเดินทางสำรวจพิกัดเป้าหมายของทีมีภาคสนาม ทำให้พบปัญหาด้านลักษณะภูมิศาสตร์ที่แตกต่างกันของแต่ละจังหวัด ส่งผลให้การเดินทางสำรวจเก็บข้อมูลล่าช้า พื้นที่บนภูเขาที่มีสัญญาณอินเทอร์เน็ตและโทรศัพท์มือถือไม่เสถียร ทำให้การติดต่อประสานงานขาดหายในบางช่วง และเกิดปัญหาในการเก็บข้อมูลผ่าน Application จึงทำให้ต้องมีการเปลี่ยนแปลงแผนการดำเนินการตลอดเวลา เพื่อให้ทันต่อการส่งข้อมูลตามที่กำหนดของ กสทช. โดยส่วนใหญ่ปัญหาด้านลักษณะภูมิศาสตร์ในภาคเหนือ เป็นภูเขาและทางลาดชัน รวมถึงเป็นพื้นที่ป่ามีจำนวนมาก ทำให้ส่งผลกระทบต่อการรับสัญญาณโทรทัศน์ภาคพื้นดินในระบบดิจิตอลฯ ด้วย ซึ่งพื้นที่ลักษณะดังกล่าวมีครัวอาศัยอยู่ค่อนข้างมาก ทำให้มีความจำเป็นต้องทำการสำรวจและเพิ่มศักยภาพการเข้าถึงสัญญาณโทรทัศน์ภาคพื้นดินในระบบดิจิตอลฯ ตัวอย่างลักษณะภูมิศาสตร์ที่มีพิกัดสำรวจในพื้นที่ แสดงดังรูปที่ 2-63 โดยรูป 2-63 (ก) และ (ข) แสดงพื้นที่ภูเขาที่มีครัวเรือนอาศัยในอำเภอแม่ฟ้าหลวง จังหวัดเชียงราย ซึ่งส่งผลกระทบต่อพิกัดสำรวจ ลำดับที่ 1-5 ในตารางที่ 2-84 รูปที่ 2-63 (ค) แสดงพื้นที่ภูเขาที่มีครัวเรือนในอำเภอสันติสุข จังหวัดน่าน ส่งผลกระทบต่อพิกัดสำรวจ ลำดับที่ 6-8 ในตารางที่ 2-84 รูปที่ 2-63 (ง) แสดงพื้นที่ภูเขาที่มีครัวเรือนในอำเภอแม่แจ่ม จังหวัดเชียงใหม่ ส่งผลกระทบต่อพิกัดสำรวจ ลำดับที่ 9-14 ในตารางที่ 2-84 และรูปที่ 2-63 (จ) แสดงพื้นที่ภูเขาที่มีครัวเรือนในอำเภอแม่มา จังหวัดลำพูน ส่งผลกระทบต่อพิกัดสำรวจ ลำดับที่ 15-17 ในตารางที่ 2-84

โครงการเพิ่มศักยภาพการรับสัญญาณโทรทัศน์ภาคพื้นดินในระบบดิจิตอลสำหรับประชาชนในพื้นที่ที่ยากต่อการเข้าถึง

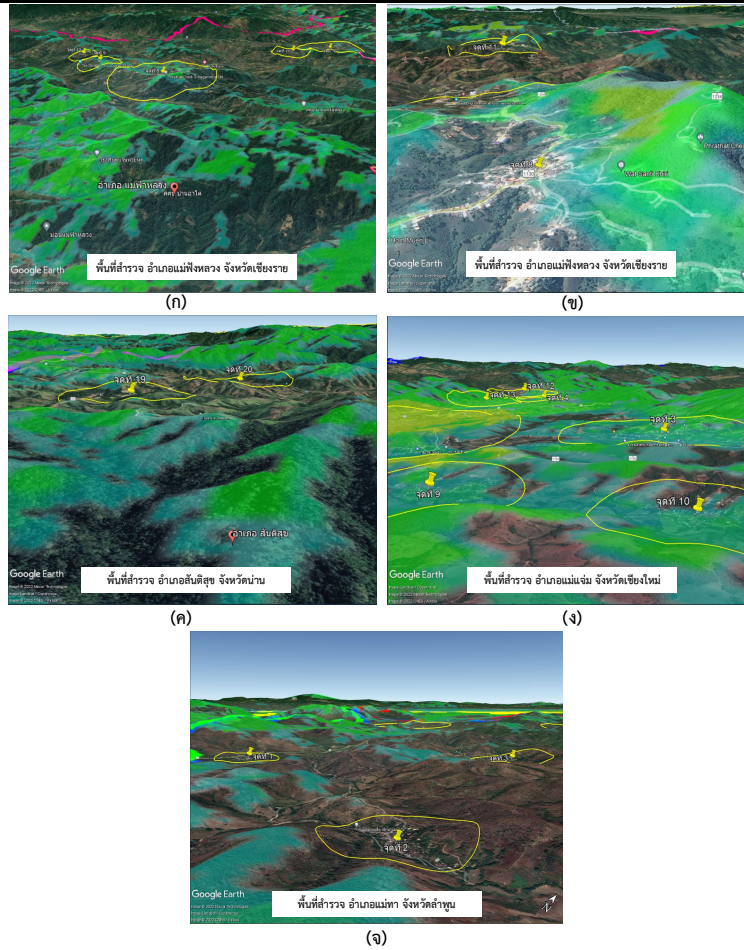

รูปที่ 2-63 แสดงตัวอย่างลักษณะภูมิศาสตร์ที่ส่งผลต่อการเดินทางสำรวจที่ภาคสนาม (ก-ข) พื้นที่สำรวจอำเภอแม่ฟ้าหลวง จังหวัดเชียงราย (ค) พื้นที่สำรวจ อำเภอสันติสุข จังหวัดน่าน (ง) พื้นที่สำรวจอำเภอแม่แจ่ม จังหวัดเชียงใหม่ (จ) พื้นที่สำรวจ อำเภอแม่ทา จังหวัดลำพูน

ตารางที่ 2-84 แสดงพิกัดสำรวจที่มีลักษณะภูมิศาสตร์เป็นภูเขาและพื้นที่ป่า ใน 4 จังหวัด

ลำดับ	ลำดับสำรวจ	อำเภอ	จุดสำรวจ	Latitude, Longitude	สายอากาศที่ใช้ในพื้นที่
เชียงราย					
1	6-264	อำเภอแม่ฟ้าหลวง	8	20.165447, 99.626003	YAGI-27E
2	6-265	อำเภอแม่ฟ้าหลวง	9	20.157228, 99.655117	YAGI-27E
3	6-266	อำเภอแม่ฟ้าหลวง	10	20.150959, 99.666849	YAGI-27E
4	6-267	อำเภอแม่ฟ้าหลวง	11	20.120354, 99.594584	YAGI-27E
5	6-268	อำเภอแม่ฟ้าหลวง	12	20.10477, 99.582563	YAGI-27E
น่าน					
6	4-211	สันติสุข	19	18.937822, 101.06039	YAGI-27E
7	4-212	สันติสุข	20	18.930717, 101.078571	YAGI-27E
8	4-149	ทุ่งช้าง	15	19.388925, 100.979019	YAGI-27E
เชียงใหม่					
9	1-015	แม่แจ่ม	3	18.518983, 98.397127	YAGI-5E
10	1-016	แม่แจ่ม	4	18.548187, 98.353515	YAGI-5E
11	1-021	แม่แจ่ม	9	18.494560, 98.395537	YAGI-5E

โครงการเพิ่มศักยภาพการรับสื่อสัญญาณโทรทัศน์ภาคพื้นดินในระบบดิจิทัลสำหรับประชาชนในพื้นที่ที่ยากต่อการเข้าถึง

12	1-022	แม่แจ่ม	10	18.499051, 98.409125	YAGI-5E
13	1-024	แม่แจ่ม	12	18.555940, 98.339536	YAGI-27E
14	1-025	แม่แจ่ม	13	18.536030, 98.349562	YAGI-5E
ลำพูน					
15	2-001	แม่ทา	1	18.192867, 98.975317	YAGI-27E
16	2-002	แม่ทา	2	18.182025, 99.004282	YAGI-27E
17	2-003	แม่ทา	3	18.206722, 98.996902	YAGI-27E

2.7.3 ปัญหาด้านสภาพแวดล้อมอื่นๆ

ในช่วงการสำรวจของโครงการ มีแผนการปฏิบัติงานในระหว่าง เดือนมิถุนายน – เดือนกันยายน เป็นช่วงที่มีฝนฟ้าคะนองในพื้นที่สำรวจภาคเหนือ ทำให้มีปัญหาในการเดินทางพร้อมและติดตั้งสายอากาศเพื่อวัดสัญญาณในพื้นที่เป้าหมาย ส่งผลให้งานล่าช้าในบางส่วน ตัวอย่างข้อมูลปริมาณฝนตกและปริมาณความชื้นสัมพัทธ์ (RH) จาก Website: <https://www.tmd.go.th/> ในช่วงเดือนกรกฎาคมและสิงหาคม แสดงตัวอย่างดังรูปที่ 2-64

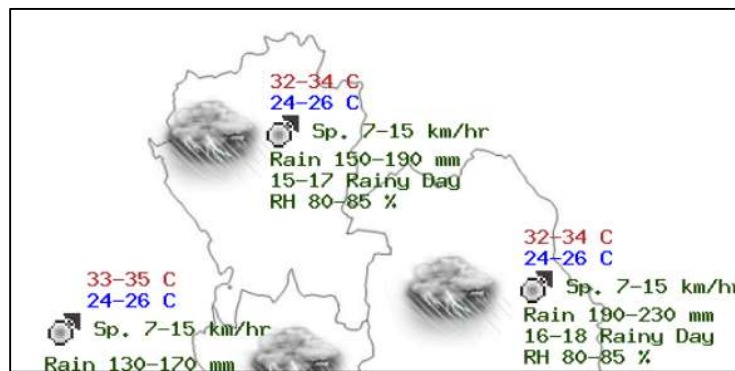

(ก)

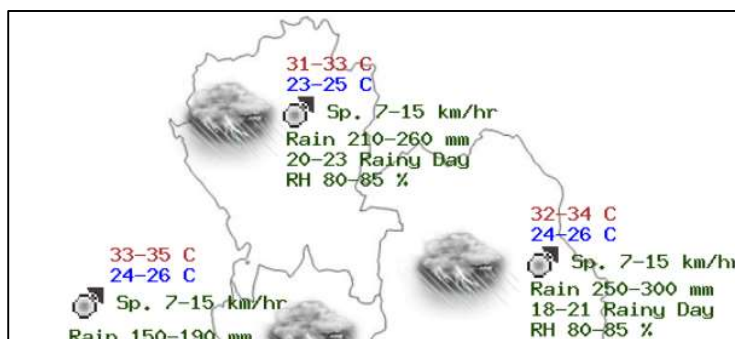

(ข)

รูปที่ 2-64 แสดงข้อมูลกรมอุตุนิยมวิทยาในพื้นที่ภาคเหนือและบริเวณใกล้เคียง (ก) คาดการณ์ลักษณะอากาศช่วงเดือนกรกฎาคม (ข) คาดการณ์ลักษณะอากาศช่วงเดือนสิงหาคม

2.7.4 ปัญหา อุปสรรค เข้มมิติดังคม

ในการเก็บข้อมูลความต้องการในพื้นที่ หลังจากทีมภาคสนามทำการสำรวจและเก็บข้อมูลความแรงสัญญาณในพื้นที่เป้าหมาย เพื่อคัดเลือกอุปกรณ์ที่จะติดตั้งในพื้นที่แล้ว ทีมภาคสนามจะติดต่อประสานงานผู้นำชุมชนเพื่อเก็บข้อมูลความต้องการ “ยินยอมรับการติดตั้งอุปกรณ์ฯ” โดยขั้นตอนในการติดต่อพื้นที่เป้าหมายแสดงดังรูปที่ 2-65 แสดงรายละเอียดดังต่อไปนี้

- **ขั้นตอนที่ 1** ทีมภาคสนามพร้อมหนังสือตัวแทน (หนังสือขอความร่วมมือในการดำเนินงานโครงการเพิ่มศักยภาพการรับสื่อโทรทัศน์ภาคพื้นดินในระบบดิจิทัลฯ) เข้าติดต่อผู้นำชุมชนในพื้นที่ครัวเรือนเป้าหมายเพื่อขออนุญาตเก็บข้อมูลความต้องการ รวมถึงติดตั้งอุปกรณ์
- **ขั้นตอนที่ 2** ผู้นำชุมชนอนุญาตและอำนวยความสะดวกในการติดต่อครัวเรือนในพื้นที่ เพื่อเก็บข้อมูลความต้องการ
- **ขั้นตอนที่ 3** เก็บข้อมูลความต้องการจากครัวเรือนในพื้นที่เป้าหมาย
- **ขั้นตอนที่ 4** ผู้นำชุมชนสอบถามข้อมูล Call center กสทช. ที่รับผิดชอบโครงการ เกี่ยวกับทีมสำรวจและโครงการที่มาติดต่อพื้นที่
- **ขั้นตอนที่ 5** เจ้าหน้าที่ กสทช. ในพื้นที่เป้าหมาย เข้ามาติดต่อและดูแลการปฏิบัติงานทีมภาคสนามของโครงการ
- **ขั้นตอนที่ 6** เกิดการให้ข้อมูลที่ไม่ถูกต้องจาก แก๊ง Call center มิจฉาชีพ

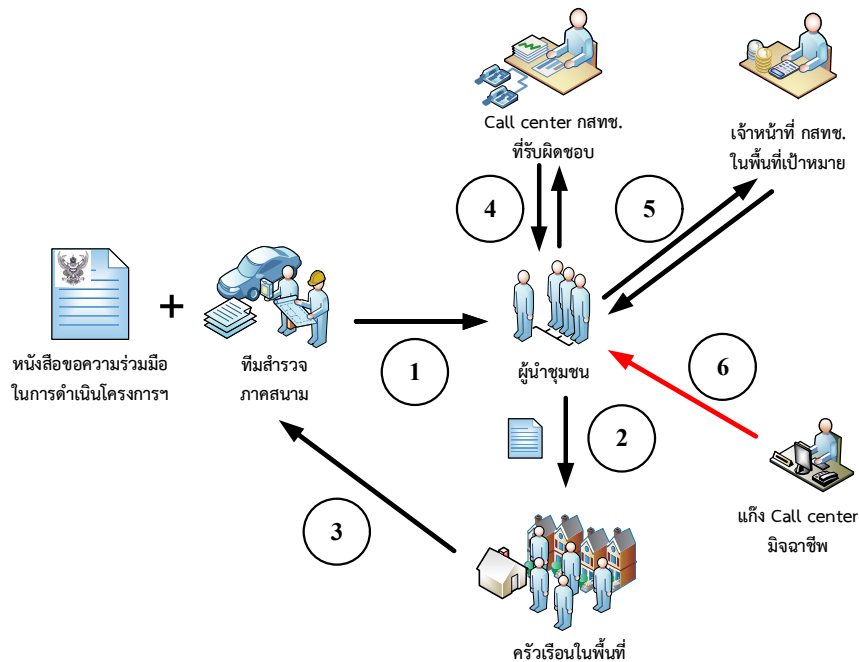

รูปที่ 2-65 ขั้นตอนการติดต่อพื้นที่เป้าหมายเพื่อเก็บข้อมูลความต้องการครัวเรือน

ซึ่งปัญหาที่พบบ่อยในการติดต่อพื้นที่เป้าหมาย มักเกิดขึ้นในขั้นตอนที่ 1 4 และ 6

ปัญหาในขั้นตอนที่ 1

- ผู้นำชุมชนไม่ไว้วางใจทีมสำรวจรวมถึงเอกสารหนังสือตัวแทน
- การสื่อสารระหว่างทีมสำรวจกับผู้นำชุมชนหรือครัวเรือนในบางพื้นที่ (ภาษาท้องถิ่นที่ใช้สื่อสาร)

ปัญหาในขั้นตอนที่ 4

- Call center ไม่สามารถตอบคำถามเกี่ยวกับโครงการให้กับผู้นำชุมชนหรือครัวเรือนที่โทรสอบถามได้

ปัญหาในขั้นตอนที่ 6

- มีเจ้าหน้าที่ปลอมหรือมิชฌาชีพ Call center ปลอมเป็นเจ้าหน้าที่ กสทช. ที่ให้ข้อมูลไม่เป็นความจริงกับผู้นำชุมชนหรือครัวเรือนในพื้นที่เป้าหมาย

2.7.5 ข้อเสนอแนะและแนวทางการแก้ไขปัญหา

ในรายงานมีการนำเสนอปัญหาและสาเหตุในด้านต่างๆ จากการสำรวจครัวเรือนเป้าหมาย 6,600 ครัวเรือน โดยจะระบุปัญหาพร้อมข้อเสนอแนะและแนวทางแก้ไข ดังต่อไปนี้

2.7.5.1 ปัญหา ปัญหาด้านการรับสัญญาณในพื้นที่เป้าหมาย

สาเหตุ มีภูเขาตบังกิตทางการแพร่กระจายสัญญาณจากสถานีส่งและบางพื้นที่ครัวเรือนมีระยะห่างจากสถานีส่งเกินไป

ข้อเสนอแนะ ติดตั้งสถานีส่งสัญญาณ (เสาเสริม) ในพื้นที่ใกล้เคียงครัวเรือนเป้าหมาย หรือเพิ่มความสูงและ radio-frequency power (RF power: W) ของเสาส่งให้สถานีส่งบริเวณใกล้เคียง

2.7.5.2 ปัญหา ลักษณะภูมิศาสตร์ที่ยากต่อการสำรวจและวัดสัญญาณในพื้นที่

สาเหตุ พื้นที่ลักษณะภูมิศาสตร์เป็นภูเขาและป่าไม้ ทำให้ยากต่อการสำรวจและวัดความแรงสัญญาณในพื้นที่เป้าหมาย รวมถึงสัญญาณสื่อสารและอินเทอร์เน็ตที่ขาดหาย ประสบปัญหาต่อการเก็บบันทึกข้อมูลผ่าน Application และการติดต่อประสานงานกับทีมภาคสนาม ทำให้เกิดการล่าช้าในการเก็บข้อมูลผลการสำรวจ

ข้อเสนอแนะ วางแผนระยะเวลาในการดำเนินการล่วงหน้าก่อนกำหนด รวมถึงกำหนดพักต์ในการสำรวจที่มีเส้นทางแนวเดียวกัน เพื่อประหยัดเวลาในการเดินทาง

2.7.5.3 ปัญหา สภาพแวดล้อมอื่นๆ

สาเหตุ ฝนฟ้าคะนองรวมถึงพายุฝน ในช่วงเวลาการดำเนินการสำรวจ ส่งผลให้มีอุปสรรคในการปฏิบัติงานและออกพื้นที่เป้าหมาย เกิดการล่าช้าในการเก็บข้อมูลการสำรวจ

ข้อเสนอแนะ วางแผนและเช็คสภาพอากาศจากกรมอุตุนิยมวิทยา โดยวางแผนระยะเวลาใน

การสำรวจให้สอดคล้องกับสภาพอากาศ และดำเนินการล่วงหน้าก่อนกำหนด

2.7.5.4 ปัญหา ผู้นำชุมชนและครัวเรือนเป้าหมาย ไม่ได้วางใจทีมปฏิบัติงานทำให้ยากต่อการเก็บข้อมูลความต้องการในพื้นที่เป้าหมาย

สาเหตุ การให้ข้อมูลเกี่ยวกับโครงการที่ไม่ครบถ้วน และผู้นำชุมชนหรือครัวเรือนไม่เข้าใจในหลักฐานเอกสารขอความร่วมมือการดำเนินงาน

ข้อเสนอแนะ ควรประสานให้เจ้าหน้าที่ กสทช. พื้นที่เป้าหมายที่มีส่วนเกี่ยวข้อง เข้ามาดำเนินการติดต่อและประชาสัมพันธ์ข้อมูลเกี่ยวกับโครงการหรือการพัฒนาเพิ่มศักยภาพการเข้าถึงสัญญาณโทรทัศน์ภาคพื้นดินในระบบดิจิทัล ให้ประชาชนในพื้นที่เกิดความเข้าใจในการปฏิบัติงานมากขึ้น

2.7.5.5 ปัญหา ด้านการสื่อสารในการติดต่อพื้นที่ครัวเรือนเป้าหมาย

สาเหตุ ครัวเรือนในบางพื้นที่มีการใช้ภาษาท้องถิ่นในการสื่อสาร เช่น ภาษาไทยใหญ่ ภาษาลาว เป็นต้น ทำให้เกิดปัญหาในการสื่อสารเพื่อเก็บข้อมูลความต้องการครัวเรือนในพื้นที่เป้าหมาย

ข้อเสนอแนะ ติดต่อทีมงานหรือผู้นำชุมชนในพื้นที่ ที่เข้าใจภาษาท้องถิ่น เพื่อช่วยอำนวยความสะดวกในการติดต่อพื้นที่ครัวเรือนเป้าหมาย

2.7.5.6 ปัญหา Call center กสทช.

สาเหตุ ประชาชนในพื้นที่เป้าหมายมีความหวาดระแวงและไม่เข้าใจเกี่ยวกับการลงพื้นที่ของทีมภาคสนาม รวมถึงมีข่าวระบอบเกี่ยวกับแก๊งมิจฉาชีพ Call center ที่แอบอ้างเป็นเจ้าหน้าที่ กสทช. โดยให้ข้อมูลที่ไม่เป็นความจริง ทำให้เกิดปัญหาครัวเรือนไม่ไว้วางใจในการปฏิบัติงาน อีกทั้งมีครัวเรือนสอบถามไปทาง Call center กสทช. (1200) แต่เจ้าหน้าที่ไม่สามารถให้ข้อมูลเกี่ยวกับโครงการได้ หรือไม่สามารประสานงานติดต่อให้กับเจ้าหน้าที่ที่เกี่ยวข้องได้

ข้อเสนอแนะ ให้ข้อมูลความรู้ (Knowledge management: KM) เรื่องโครงการต่างๆของ กสทช. ด้วยข้อมูลที่เป็นปัจจุบัน (Updated) และข้อมูลอื่นๆที่เกี่ยวข้องกับ กสทช. ให้กับ Call center เพื่อให้สามารถตอบคำถามพร้อมให้ข้อมูลกับประชาชนได้อย่างถูกต้อง

2.8 บทสรุปขั้นตอนในการสำรวจและเก็บข้อมูลความต้องการครัวเรือนในพื้นที่เป้าหมาย

ในบทที่ 2 เป็นการนำเสนอข้อมูลผลการสำรวจและข้อมูลความต้องการในพื้นที่เป้าหมาย 6 จังหวัด ได้แก่ จังหวัดเชียงใหม่ จังหวัดลำพูน จังหวัดแพร่ จังหวัดน่าน จังหวัดพะเยา และจังหวัดเชียงราย จำนวน 11,000 ครัวเรือน/แห่ง โดยจำนวนครัวเรือนที่ทำการเก็บข้อมูลความต้องการติดตั้งอุปกรณ์เพื่อ

เพิ่มศักยภาพการเข้าถึงสัญญาณโทรทัศน์ภาคพื้นดินในระบบดิจิทัลในแต่ละจังหวัด อ้างอิงตามตารางที่ 2-1 โดยแสดงเป็นกราฟแท่งเพื่อบ่งบอกปริมาณครัวเรือนที่ทำการเก็บข้อมูล สำหรับรายงานผลการดำเนินงานครั้งที่ 2 จำนวน 4,400 ครัวเรือน/แห่ง แสดงดังรูปที่ 2-66 และสำหรับการเก็บข้อมูลรายงานผลการดำเนินงานครั้งที่ 3 จำนวน 6,600 ครัวเรือน/แห่ง แสดงดังรูปที่ 2-67 การเก็บข้อมูลความต้องการติดตั้งอุปกรณ์เพื่อเพิ่มศักยภาพการเข้าถึงสัญญาณฯ จากรายงานผลการดำเนินงานครั้งที่ 2 และ 3 จะถูกนำมาส่งในรายงานสรุปผลการดำเนินงานฉบับสมบูรณ์ รวมทั้งสิ้น 11,000 ครัวเรือน/แห่ง พร้อมแสดงตารางสรุปจำนวนสายอากาศแต่ละชนิดที่จะทำการติดตั้งให้กับครัวเรือนแต่ละจังหวัด โดยมีกล่องรับสัญญาณ 1,000 กล่อง แสดงดังตารางที่ 2-85

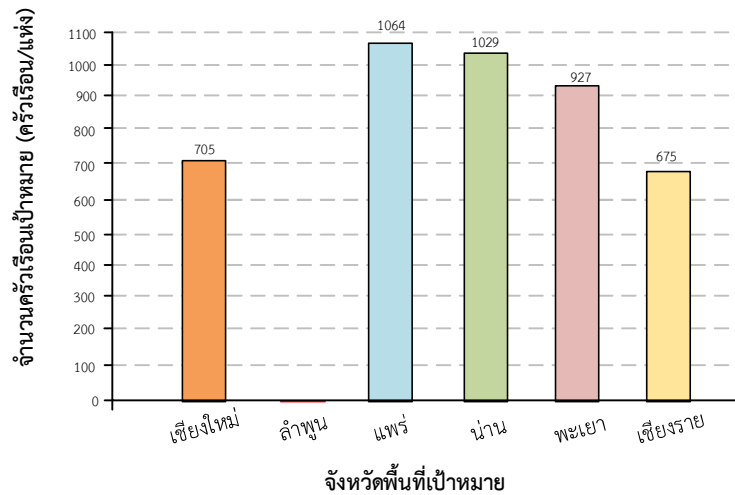

รูปที่ 2-66 แสดงปริมาณครัวเรือนที่ทำการเก็บข้อมูลความต้องการสำหรับส่งรายงานผลการดำเนินงานครั้งที่ 2

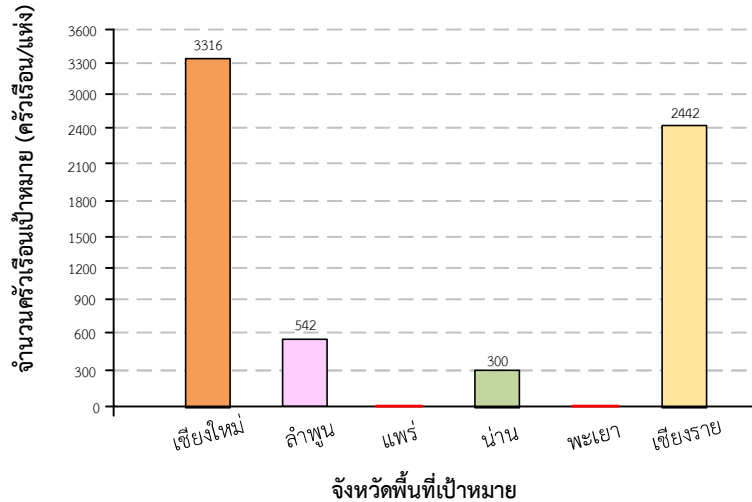

รูปที่ 2-67 แสดงปริมาณครัวเรือนที่ทำการเก็บข้อมูลความต้องการสำหรับส่งรายงานผลการดำเนินงาน ครั้งที่ 3

ตารางที่ 2-85 สรุปข้อมูลความต้องการติดตั้งอุปกรณ์พร้อมคัดเลือกชนิดสายอากาศสำหรับติดตั้งและจำนวนกล่องรับสัญญาณ จากรายงานผลการดำเนินงานครั้งที่ 2 และ 3 สำหรับรายงานสรุปผลการดำเนินงานฉบับสมบูรณ์

Index	เป้าหมาย 6 จังหวัด						รวมจำนวนสายอากาศ	
	เชียงใหม่	ลำพูน	แพร่	น่าน	พะเยา	เชียงราย		
ผลการดำเนินงานครั้งที่ 2								
จำนวนครัวเรือนที่ต้องการได้รับการติดตั้งสายอากาศ	YAGI-5E	564	-	502	377	489	300	2,232
	YAGI-14E	81	-	454	373	298	372	1,578
	YAGI-27E	60	-	108	279	140	3	590
รวม (ครัวเรือน/แห่ง)	705	-	1,064	1,029	927	675	4,400	
ผลการดำเนินงานครั้งที่ 3								
จำนวนครัวเรือนที่ต้องการได้รับการติดตั้งสายอากาศ	YAGI-5E	1,851	177	-	-	-	1,160	3,188
	YAGI-14E	428	195	-	-	-	615	1,238
	YAGI-27E	479	145	-	-	-	550	1,174
	ข้อมูลเพิ่มเติม	558	25	-	300	-	117	1,000
รวม (ครัวเรือน/แห่ง)	3,316	542	-	300	-	2,442	6,600	
รวมผลความต้องการได้รับการติดตั้งอุปกรณ์สายอากาศสำหรับผลการดำเนินงานครั้งที่ 2 และ 3								
จำนวนครัวเรือนที่ต้องการได้รับการติดตั้งสายอากาศ	YAGI-5E				5,420			
	YAGI-14E				2,816			
	YAGI-27E				1,764			
	ข้อมูลเพิ่มเติม				1,000			
รวม (ครัวเรือน/แห่ง)				11,000				
รวมผลความต้องการได้รับการติดตั้งอุปกรณ์กล่องรับสัญญาณ (Set top box: STB)								
จำนวนครัวเรือนที่ต้องการได้รับการติดตั้งกล่องรับสัญญาณ (STB)	343	55	100	120	100	282	1,000 กล่อง	

บทที่ 3

รายละเอียดการดำเนินงานในการติดตั้งอุปกรณ์ที่เกี่ยวข้องในการเพิ่มศักยภาพในการเข้าถึงสัญญาณโทรทัศน์ภาคพื้นดินในระบบดิจิทัลให้เหมาะสมตามพื้นที่เป้าหมาย พร้อมภาพถ่าย

3.1 บทนำ

ในบทนี้จะอธิบายถึงวิธีการคัดเลือกอุปกรณ์โดยนำผลการพิจารณาการคัดเลือกอุปกรณ์จากการเก็บข้อมูลความต้องการ ในรายงานผลการดำเนินการครั้งที่ 2 และ 3 เพื่อดำเนินการติดตั้งอุปกรณ์ในพื้นที่เป้าหมายเพื่อเพิ่มศักยภาพในการรับสัญญาณโทรทัศน์ภาคพื้นดินในระบบดิจิทัล โดยมีการคัดเลือกอุปกรณ์สายอากาศ สายนำสัญญาณ เป็นต้น และออกแบบลักษณะต้นแบบการรับสัญญาณโทรทัศน์ภาคพื้นดินในระบบดิจิทัลให้เหมาะสมตาม พื้นที่เป้าหมาย และวิธีการด้านเทคนิคของเครื่องรับสัญญาณโทรทัศน์ภาคพื้นดินในระบบดิจิทัล เป็นไปตาม เกณฑ์มาตรฐาน กสทช. มส. 4004-2561 ในการดำเนินการติดตั้งอุปกรณ์ จะมีขั้นตอนในการคัดเลือกอุปกรณ์ก่อนทำการติดตั้งเพื่อเพิ่ม ศักยภาพการเข้าถึงสัญญาณโทรทัศน์ภาคพื้นดินในระบบดิจิทัล ให้เหมาะสมตามพื้นที่เป้าหมาย จำนวน ทั้งหมด 10,000 ครั้วเรือน/แห่ง และตรวจสอบความสามารถรับชมเนื้อหารายการผ่านสื่อสัญญาณโทรทัศน์ภาคพื้นดินระบบดิจิทัลได้อย่างมีประสิทธิภาพ รวมถึงอธิบาย ปัญหา อุปสรรค ข้อจำกัด สภาพแวดล้อมเชิงกายภาพ ลักษณะภูมิศาสตร์ และเชิงมิติสังคม โดยมีการวิเคราะห์ภาพรวมจากการเก็บข้อมูลความพึงพอใจหลังได้รับการติดตั้งอุปกรณ์ฯ ของครั้วเรือน เปรียบเทียบกับข้อมูลของครั้วเรือนก่อนได้รับการติดตั้ง อีกทั้งมีการแสดงภาพตัวอย่างในการแจกแผ่นพับเพื่อประชาสัมพันธ์เผยแพร่ข้อมูลเบื้องต้นที่เป็นประโยชน์กับครั้วเรือนในพื้นที่เป้าหมาย

โดยพื้นที่เป้าหมายที่จะทำการติดตั้งอุปกรณ์และเก็บข้อมูลความพึงพอใจพร้อมแจกแผ่นพับประชาสัมพันธ์จำนวน 10,000 ครั้วเรือน/แห่ง ของพื้นที่เป้าหมาย 6 จังหวัด แสดงดังตารางที่ 3-1

ตารางที่ 3-1 จังหวัดเป้าหมายทั้งหมดในการเพิ่มศักยภาพการรับสื่อสัญญาณโทรทัศน์ภาคพื้นดินในระบบดิจิทัล

ลำดับ	จังหวัด	จำนวน (ครั้วเรือน/แห่ง)
1	น่าน	1,000
2	ลำพูน	1,000
3	พะเยา	1,000
4	แพร่	1,000
5	เชียงราย	3,000
6	เชียงใหม่	3,000
รวม		10,000

3.2 ผลการคัดเลือกอุปกรณ์ในการติดตั้งพร้อมแบบฟอร์มยินยอมได้รับการติดตั้งจากครัวเรือน

ในส่วนนี้จะแสดงตัวอย่างการคัดเลือกพื้นที่และชนิดของอุปกรณ์สำหรับติดตั้งในพื้นที่ครัวเรือนเป้าหมาย โดยอิงขั้นตอนจากรูปที่ 2-1 แสดงข้อมูลตัวอย่างการคัดเลือกอุปกรณ์และข้อมูลความต้องการของจังหวัดแพร่ ดังต่อไปนี้

ในการออกพื้นที่เพื่อเลือกจุดสำรวจในการติดตั้ง ทางที่ปรึกษาจะทำการจำลองผลการแพร่สัญญาณของพื้นที่เป้าหมายด้วยโปรแกรม Cloud RF (โดยอิงข้อมูลพารามิเตอร์เสาส่งจากราชการงานศึกษา เล่ม 136 ตอนพิเศษ 289 ง ฉบับปี พ.ศ.2562) เพื่อกำหนดจุด Latitude, Longitude สำหรับพื้นที่ในการออกสำรวจและติดตั้ง โดยในการเตรียมข้อมูลของทีมจำลองผลจะทำการกำหนดจุด Lat, Long ทั้งหมดสำหรับพื้นที่เป้าหมาย โดยจำนวนจุดสำรวจและติดตั้งที่กำหนด จะครอบคลุมจำนวนครัวเรือน ร้อยละ 74 ในพื้นที่จากครัวเรือนทั้งหมด พร้อมกับกำหนดชนิดของสายอากาศที่เหมาะสมในการรับสัญญาณในแต่ละพื้นที่ แสดงตัวอย่างข้อมูลจังหวัดแพร่ ดังตารางที่ 3-2

ตารางที่ 3-2 ตัวอย่างข้อมูลจุดสำรวจที่ครอบคลุมครัวเรือนในพื้นที่เป้าหมายจังหวัดแพร่

จังหวัดแพร่			
อำเภอ	จำนวนครัวเรือน	จำนวนครัวเรือนที่สำรวจ	จำนวนพื้นที่สำรวจ
อำเภอร้องกวาง	12,559	9,293	23
อำเภอลอง	11,356	10,333	32
อำเภอสูงเม่น	27,792	25,290	27
อำเภอเด่นชัย	8,371	6,194	18
อำเภอสอง	16,078	14,630	22
อำเภอวังชิ้น	15,226	11,267	26
อำเภอหนองม่วงไข่	5,049	3,736	9
ยอดรวม	96,431	80,747	157

*ข้อมูลจากทะเบียนราษฎร์ของกรมการปกครอง กระทรวงมหาดไทย

โดยชนิดของสายอากาศที่ทีมจำลองผลแนะนำในแต่ละพิกัดสำรวจ จะมีเกณฑ์ในการเลือกดังนี้ ระดับความแรงสัญญาณในพื้นที่ -5 dBm ถึง -65 dBm แนะนำติดตั้งใช้สายอากาศชนิด YAGI-5E ระดับความแรงสัญญาณในพื้นที่ -70 dBm ถึง -90 dBm แนะนำติดตั้งใช้สายอากาศชนิด YAGI-14E และระดับความแรงสัญญาณตั้งแต่ -95 dBm ขึ้นไป ใช้สายอากาศชนิด YAGI-27E แสดงตัวอย่างพื้นที่ของจังหวัดแพร่ที่มีการกำหนดจุดสำรวจดังรูปที่ 3-1 และแสดงตัวอย่างของแต่ละอำเภอในจังหวัดแพร่ดังรูปที่ 3-2

โครงการเพิ่มศักยภาพการรับสัญญาณโทรทัศน์ภาคพื้นดินในระบบดิจิตอลสำหรับประชาชนในพื้นที่ที่ยากต่อการเข้าถึง

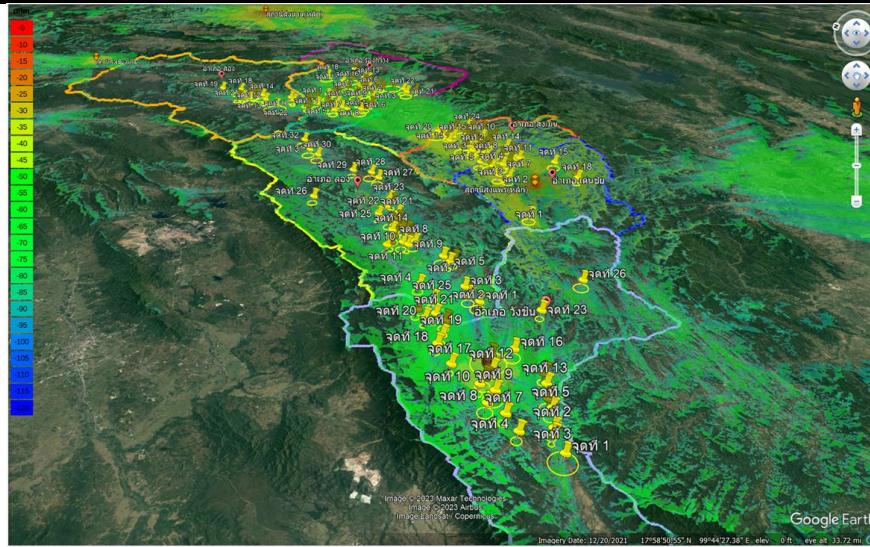

รูปที่ 3-1 ตัวอย่างพื้นที่สำรวจและติดตั้งจังหวัดแพร่ โดยมีจุดสำรวจและการแพร่กระจายสัญญาณจากเสาส่งในพื้นที่ใกล้เคียงทั้งหมด

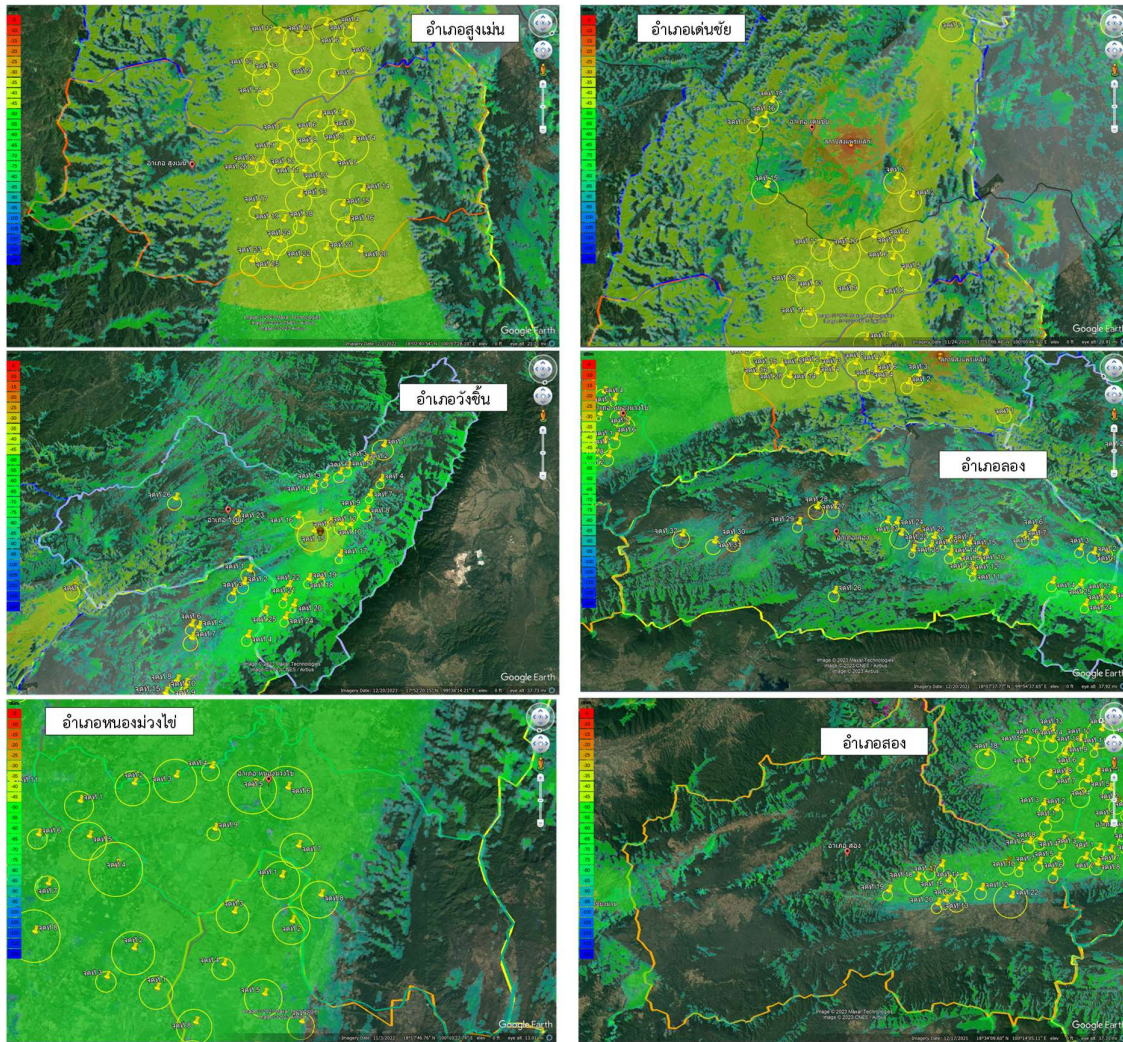

สถาบันเทคโนโลยีพระจอมเกล้าเจ้าคุณทหารลาดกระบัง

โครงการเพิ่มศักยภาพการรับสื่อสัญญาณโทรทัศน์ภาคพื้นดินในระบบดิจิทัลสำหรับประชาชนในพื้นที่ที่ยากต่อการเข้าถึง

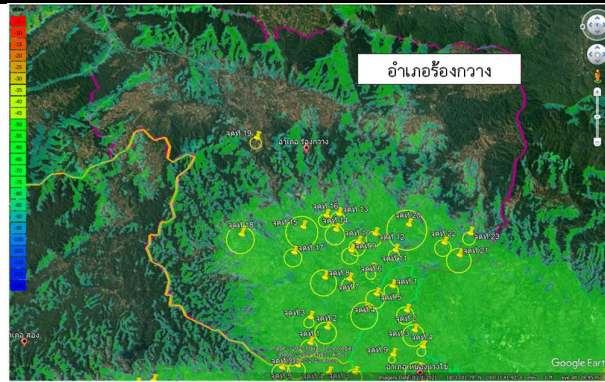

รูปที่ 3-2 ตัวอย่างพื้นที่สำรวจและติดตั้งที่อิงความแรงการแพร่กระจายสัญญาณของทั้ง 7 อำเภอ จังหวัดแพร่

หลังจากทำการกำหนดจุด Lat, Long ในการออกพื้นที่ พร้อมระบุชนิดสายอากาศจากการจำลองผลแล้ว ทีมภาคสนามจะทำการออกพื้นที่จริงเพื่อวัดความแรงสัญญาณก่อนทำการติดตั้งอุปกรณ์จริง โดยบันทึกผลการวัดความแรงสัญญาณผ่าน Application พร้อมเก็บแบบฟอร์ม “หนังสือให้ความยินยอมเพื่อติดตั้งอุปกรณ์เพื่อเพิ่มศักยภาพการรับสื่อสัญญาณโทรทัศน์และให้ใช้และเปิดเผยข้อมูลสำหรับโครงการเพิ่มศักยภาพการรับสื่อสัญญาณโทรทัศน์ภาคพื้นดินในระบบดิจิทัลสำหรับประชาชนในพื้นที่ที่ยากต่อการเข้าถึง” เพื่อเป็นหลักฐานในการนำอุปกรณ์กลับไปติดตั้งครัวเรือนพื้นที่เป้าหมายที่กำหนด แสดงตัวอย่างการวัดสัญญาณในพื้นที่เป้าหมายอำเภอลอง จังหวัดแพร่ สำหรับติดตั้งสายอากาศชนิด YAGI-27E ดังรูปที่ 3-3 และแบบฟอร์มสำหรับครัวเรือนที่ยินยอมได้รับการติดตั้งของพื้นที่อำเภอลอง สำหรับสายอากาศชนิด YAGI-27E ดังรูปที่ 3-4



(ก)



(ข)



(ค)



(ง)



(จ)

รูปที่ 3-3 แสดงผลการสำรวจพื้นที่เป้าหมายจังหวัดแพร่ อำเภอลอง (ก) วัดด้วยสายอากาศชนิด YAGI-27E (ข) วัดด้วยสายอากาศชนิด YAGI-14E (ค) ความแรงสัญญาณ 32 dBuV (ง) ความแรงสัญญาณ 30 dBuV (จ) สัญญาณทีวีดิจิทัลหน้าเครื่อง

โครงการเพิ่มศักยภาพการรับสื่อสัญญาณโทรทัศน์ภาคพื้นดินในระบบดิจิตอลสำหรับประชาชนในพื้นที่ที่ยากต่อการเข้าถึง

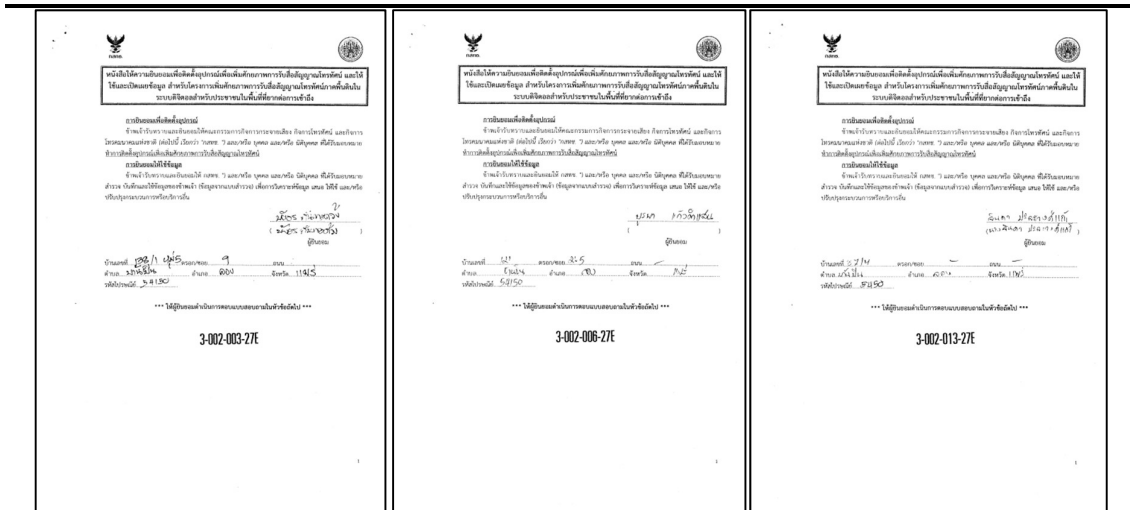

รูปที่ 3-4 แสดงตัวอย่างแบบฟอร์มยินยอมได้รับการติดตั้งของอำเภอทอง จังหวัดแพร่ สำหรับสายอากาศชนิด

YAGI-27E

โดยข้อมูลการสำรวจและการเก็บข้อมูลยินยอมได้รับการติดตั้งจะอธิบายโดยละเอียดไว้ในรายงานผลการดำเนินการครั้งที่ 2 และ 3 จำนวน 11,000 ครั้วเรือน/แห่ง ซึ่งในการติดตั้งอุปกรณ์ให้กับครั้วเรือนเป้าหมายจะนำข้อมูลจากการสำรวจมาอ้างอิงให้สอดคล้องกัน

3.3 ผลการติดตั้งและตรวจสอบความสามารถในการรับชมผ่านสื่อสัญญาณโทรทัศน์ฯ

หลังจากทีมภาคสนามทำการยืนยันผลการสำรวจสำหรับอุปกรณ์ที่จะใช้ติดตั้งในพื้นที่เป้าหมายเทียบกับผลจากทีมจำลองผล พร้อมเก็บข้อมูลแบบฟอร์มยินยอมได้รับการติดตั้งแล้ว จะทำการนำอุปกรณ์ลงพื้นที่จริงเพื่อติดตั้งอุปกรณ์ที่เกี่ยวข้องให้กับครั้วเรือนในพื้นที่เป้าหมายเพื่อเพิ่มศักยภาพการรับสื่อสัญญาณโทรทัศน์ภาคพื้นดินในระบบดิจิตอลสำหรับประชาชนในพื้นที่ที่ยากต่อการเข้าถึง โดยอุปกรณ์ที่ใช้สำหรับการติดตั้ง มีดังนี้

3.3.1 อุปกรณ์ที่ใช้สำหรับการติดตั้งของทีมภาคสนาม

อุปกรณ์ที่ใช้ในการติดตั้งให้กับครั้วเรือนในพื้นที่เป้าหมาย มีการใช้สายอากาศรับสัญญาณ (Antenna) ชนิด YAGI-5E YAGI-14E และ YAGI-27E แสดงดังรูปที่ 3-5 (ก-ค) ตามลำดับ โดยมีขาตั้งสำหรับติดตั้งสายอากาศ 2 ชนิด คือ แบบตรงและแบบตัวแอล แสดงดังรูปที่ 3-5 (ง) ซึ่งภายในบ้านมีการติดตั้งสายสัญญาณเชื่อมต่อ RG6 ให้กับครั้วเรือน แสดงดังรูปที่ 3-5 (จ) สำหรับการติดตั้งสายอากาศชนิด YAGI-27E ที่มีขนาดใหญ่จะมีการใช้ลวดสลิงในการยึดสายอากาศให้มีความแข็งแรงได้มาตรฐาน แสดงดังรูปที่ 3-5 (ฉ) ซึ่งหลังจากติดตั้งจะมีการตรวจสอบศักยภาพในการรับชมผ่านสื่อสัญญาณโทรทัศน์ของแต่ละพื้นที่เป้าหมาย โดยมีการทดสอบวัดความแรงสัญญาณด้วยเครื่องวัด ดังรูปที่ 3-6 (ก) และทดสอบการรับสัญญาณด้วยกล่องรับสัญญาณ (Set top box: STB) แสดงสัญญาณทางโทรทัศน์ระบบดิจิตอล ดังรูปที่ 3-6 (ข-ค) ตามลำดับ



(ก)



(ข)



(ค)

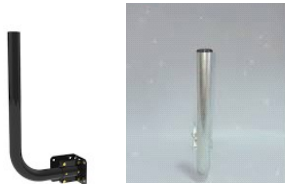

(ง)

(จ)



(ฉ)

รูปที่ 3-5 อุปกรณ์สำหรับติดตั้งครีวเรือนเป้าหมาย (ก) สายอากาศชนิด YAGI-5E (ข) สายอากาศชนิด YAGI-14E (ค) สายอากาศชนิด YAGI-27E (ง) ขาตั้งสำหรับติดตั้งสายอากาศแบบตรงและแบบตัวแอล (จ) สายเชื่อมต่อ RG6 (ฉ) ลวดสลิงสำหรับยึดสายอากาศ



(ก)



(ข)



(ค)

รูปที่ 3-6 อุปกรณ์สำหรับทดสอบความสามารถในการรับชมฯ (ก) เครื่องมือวัดสัญญาณ SATLINK ST-5150 (ข) กล่องรับสัญญาณ Set top box (ค) โทรทัศน์ระบบดิจิตอล

หลังจากทำการติดตั้งและทดสอบความสามารถในการรับชมฯ จะทำการเก็บข้อมูลแต่ละครัวเรือนเป้าหมายกลับมาผ่าน Application ของโครงการดังรูปที่ 3-7



รูปที่ 3-7 Application สำหรับจัดเก็บข้อมูลของโครงการ พร้อมข้อมูลเบื้องต้นสำหรับการสำรวจ/ติดตั้ง

ซึ่งข้อมูลที่ทำการเก็บไว้ภายใน Application สามารถตรวจสอบความถูกต้องของข้อมูลได้อย่างแม่นยำ โดยข้อมูลในการติดตั้งของแต่ละจังหวัด สามารถเช็คให้สอดคล้องกับข้อมูลจากการสำรวจ เพื่อไม่ให้เกิดความผิดพลาดในการติดตั้งอุปกรณ์ให้กับครัวเรือน แสดงการเก็บข้อมูลดังต่อไปนี้

เฟส 1 – สำรวจพื้นที่ 1,437 จุด โดยอิงจากข้อมูลการจำลองผล

เฟส 2 – แบบฟอร์มยินยอมก่อนติดตั้ง (ข้อมูลความต้องการ)

เฟส 3 – ข้อมูลแบบฟอร์มความพึงพอใจหลังได้รับการติดตั้ง

ข้อมูลบน **เฟส 1** คือการเก็บข้อมูลการวัดความแรงสัญญาณให้สอดคล้องกับข้อมูลในการจำลองผล เพื่อคัดเลือกชนิดสายอากาศในการติดตั้ง จากนั้นจะบันทึกข้อมูลและสามารถเช็คสถานะย้อนหลังได้จาก เมนูสถานะการสำรวจ จาก **เฟส 2** จะทำการเก็บบันทึกข้อมูลแบบฟอร์มยินยอมได้รับการติดตั้งของแต่ละครัวเรือนจาก 6 จังหวัดเป้าหมาย เมื่อทำการสำรวจและเก็บข้อมูลการยินยอมได้รับการติดตั้งแล้ว จะทำการติดตั้งอุปกรณ์ให้ครัวเรือนเป้าหมายตามข้อมูลที่ทำกรสำรวจ ซึ่งใน **เฟส 3** จะทำการเก็บข้อมูลในการติดตั้งอุปกรณ์ โดยในการติดตั้งสามารถตรวจสอบข้อมูลของครัวเรือนที่ไปทำการติดตั้งให้สอดคล้องกับข้อมูลที่ทำกรสำรวจก่อนหน้า ทำให้ขั้นตอนการติดตั้งมีความแม่นยำและถูกต้อง

3.3.2 ผลการติดตั้งและตรวจสอบความสามารถในการรับชมเนื้อหาผ่านสื่อสัญญาณโทรทัศน์ภาคพื้นดินในระบบดิจิตอล

การติดตั้งสายอากาศในพื้นที่ครัวเรือนเป้าหมายจะอิงจากข้อมูลการสำรวจและแบบฟอร์มยินยอมได้รับการติดตั้งของรายการผลการดำเนินการครั้งที่ 2 และ 3 โดยในหัวข้อนี้จะแสดงตัวอย่างครัวเรือนที่ได้รับการติดตั้งของจังหวัดเป้าหมาย 6 จังหวัด ได้แก่ จังหวัดเชียงใหม่ จังหวัดลำพูน จังหวัดน่าน จังหวัดแพร่ จังหวัดพะเยา และจังหวัดเชียงราย โดยจะแสดงข้อมูลตัวอย่างการติดตั้งของแต่ละจังหวัดได้แก่การติดตั้งสายอากาศชนิด YAGI-5E สายอากาศชนิด YAGI-14E และสายอากาศชนิด YAGI-27E ซึ่งรูปถ่ายในการติดตั้งสำหรับของข้อมูลแต่ละครัวเรือนมีดังนี้

รูปถ่ายลำดับที่ 1 - แสดงแบบฟอร์มความพึงพอใจหลังได้รับการติดตั้งของครัวเรือนเป้าหมาย

รูปถ่ายลำดับที่ 2 - แสดงรูปถ่ายเจ้าของบ้านที่ได้รับการติดตั้งพร้อมถือแผ่นพับประชาสัมพันธ์

รูปถ่ายลำดับที่ 3 - แสดงตำแหน่งในการติดตั้งอุปกรณ์สายอากาศบนตัวบ้าน

รูปถ่ายลำดับที่ 4 - ภาพรวมอุปกรณ์ที่ใช้ทั้งหมดในการติดตั้งครัวเรือนเป้าหมาย พร้อมรหัสบนตัวอุปกรณ์ที่ใช้ติดตั้ง

รูปถ่ายลำดับที่ 5 - แสดงรูปถ่ายการทดสอบสัญญาณในการรับชมผ่านสื่อโทรทัศน์ระบบดิจิตอล

*กรณีมีการติดตั้งกล่องรับสัญญาณ **รูปถ่ายลำดับที่ 6** - แสดงอุปกรณ์กล่องรับสัญญาณที่ใช้ติดตั้งครัวเรือนเป้าหมาย พร้อมรหัสอุปกรณ์กล่องรับสัญญาณที่ใช้ติดตั้ง

ตัวอย่างการติดตั้งอุปกรณ์ให้กับครัวเรือน 6 จังหวัดเป้าหมาย พร้อมตรวจสอบความสามารถในการรับชมเนื้อหาผ่านสื่อฯ แสดงดังต่อไปนี้

ตัวอย่างข้อมูลการติดตั้งอุปกรณ์ฯให้กับครัวเรือน จังหวัดเชียงใหม่

ในการติดตั้งสายอากาศให้กับครัวเรือนในพื้นที่เป้าหมาย จะทำการอิงข้อมูลจากผลการจำลองและผลการสำรวจในรายงานผลครั้งก่อนหน้า โดยจะนำมาแสดงตัวอย่างของจังหวัดเชียงใหม่จำนวน 4 ครัวเรือน ได้แก่ครัวเรือนที่มีการติดตั้งสายอากาศชนิด YAGI-5E สายอากาศชนิด YAGI-14E สายอากาศชนิด YAGI-27E และสายอากาศชนิด YAGI-5E พร้อมกล่องรับสัญญาณ โดยรูปที่ 3-8 เป็นการแสดงตำแหน่งของครัวเรือนที่ติดตั้งจังหวัดเชียงใหม่ทั้ง 4 ครัวเรือน ซึ่งในการคัดเลือกสายอากาศที่กล่าวไปข้างต้นในหัวข้อ 2.1 จะทำการจำลองผลถึงความแรงสัญญาณของเสาส่งในบริเวณใกล้เคียง และลงพื้นที่จริงเพื่อวัดความแรงสัญญาณเพื่อยืนยันชนิดสายอากาศที่จะใช้ติดตั้ง

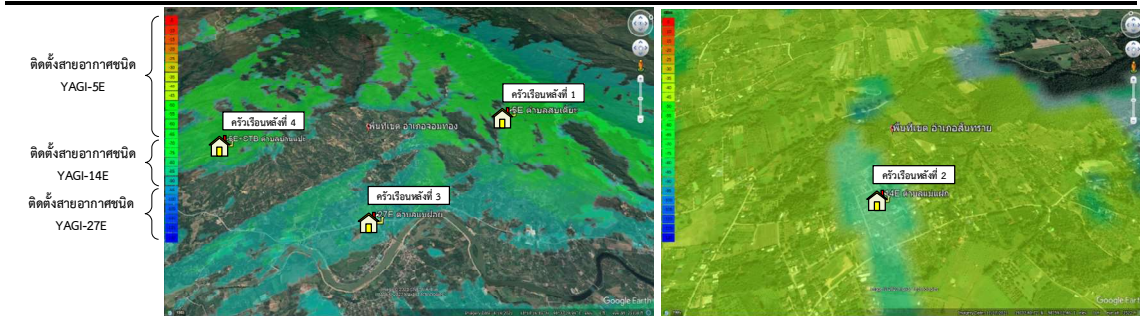

รูปที่ 3-8 แสดงตัวอย่างตำแหน่งคร้วเรือนที่ติดตั้งของจังหวัดเชียงใหม่ สำหรับอำเภอจอมทองและสันทราย จำนวน 4 คร้วเรือน โดยอิงความแรงสัญญาณจากเสาส่งในบริเวณใกล้เคียง

ตัวอย่างเชียงใหม่ คร้วเรือนหลังที่ 1

ตัวอย่างผลการติดตั้งคร้วเรือนหลังที่ 1 ทำการติดตั้งสายอากาศชนิด YAGI-5E ในตำบลสบเตี๊ยะ อำเภอจอมทอง จังหวัดเชียงใหม่ โดยกำหนดรหัสอุปกรณ์ คือ 1-001-007-5E (รายละเอียดการกำหนดรหัสอุปกรณ์ถูกแนบไว้ในไฟล์อิเล็กทรอนิกส์) ตำแหน่งของคร้วเรือนหลังที่ 1 สามารถดูได้ในรูปที่ 3-8 โดยรูปที่ 3-9 (ก) แสดงหน้าแรกของแบบสอบถามหลังได้รับการติดตั้งจากคร้วเรือนหลังที่ 1 รูปที่ 3-9 (ข) แสดงรูปถ่ายเจ้าของบ้านพร้อมถือแผ่นพับประชาสัมพันธ์ เพื่อยืนยันการได้รับการติดตั้ง รูปที่ 3-9 (ค) แสดงตำแหน่งอุปกรณ์สายอากาศที่ติดตั้งบนตัวบ้านของคร้วเรือนเป้าหมาย รูปที่ 3-9 (ง) แสดงอุปกรณ์ทั้งหมดที่ใช้สำหรับติดตั้งคร้วเรือนหลังที่ 1 ประกอบไปด้วย สายอากาศชนิด YAGI-5E สายเชื่อมต่อ RG6 และขาตั้งสำหรับยึดสายอากาศ รูปที่ 3-9 (จ) แสดงการทดสอบสัญญาณทีวีโดยรับชมผ่านโทรทัศน์ระบบดิจิทัล และมีการประเมินจำนวนช่องสัญญาณที่รับได้ในแบบฟอร์ม



(ก)



(ข)



(ค)

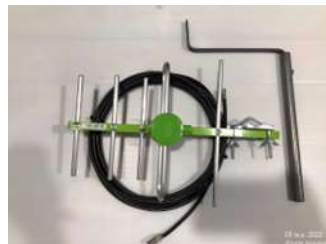

(ง)



(จ)

รูปที่ 3-9 แสดงผลการติดตั้งและการรับชมเนื้อหาผ่านสื่อฯ อำเภอจอมทอง จังหวัดเชียงใหม่ โดยติดตั้งสายอากาศชนิด YAGI-5E (ก) แบบสอบถามหลังได้รับการติดตั้ง (ข) รูปถ่ายครัวเรือนที่ได้รับการติดตั้ง (ค) รูปถ่ายตำแหน่งที่ติดตั้งสายอากาศบนตัวบ้าน (ง) อุปกรณ์ที่ใช้ติดตั้งสำหรับครัวเรือนเป้าหมาย (จ) ทดสอบสัญญาณในการรับชมผ่านสื่อโทรทัศน์ระบบดิจิทัล

ตัวอย่างเชียงใหม่ ครัวเรือนหลังที่ 2

ตัวอย่างผลการติดตั้งครัวเรือนหลังที่ 2 ทำการติดตั้งสายอากาศชนิด YAGI-14E ในตำบลแม่แฝก อำเภอสันทราย จังหวัดเชียงใหม่ โดยกำหนดรหัสอุปกรณ์ คือ 1-013-031-14E (รายละเอียดการกำหนดรหัสอุปกรณ์ถูกแนบไว้ในไฟล์อิเล็กทรอนิกส์) ตำแหน่งของครัวเรือนหลังที่ 2 สามารถดูได้ในรูปที่ 3-8 โดยรูปที่ 3-10 (ก) แสดงหน้าแรกของแบบสอบถามหลังได้รับการติดตั้งจากครัวเรือนหลังที่ 2 รูปที่ 3-10 (ข) แสดงรูปถ่ายเจ้าของบ้านพร้อมถือแผ่นพับประชาสัมพันธ์ เพื่อยืนยันการได้รับการติดตั้ง รูปที่ 3-10 (ค) แสดงตำแหน่งอุปกรณ์สายอากาศที่ติดตั้งบนตัวบ้านของครัวเรือนเป้าหมาย รูปที่ 3-10 (ง) แสดงอุปกรณ์ทั้งหมดที่ใช้สำหรับติดตั้งครัวเรือนหลังที่ 2 ประกอบไปด้วย สายอากาศชนิด YAGI-14E สายเชื่อมต่อ RG6 และขาตั้งสำหรับยึดสายอากาศ รูปที่ 3-10 (จ) แสดงการทดสอบสัญญาณทีวีโดยรับชมผ่านโทรทัศน์ระบบดิจิทัล และมีการประเมินจำนวนช่องสัญญาณที่ได้รับได้ไว้ในแบบฟอร์ม



(ก)



(ข)



(ค)

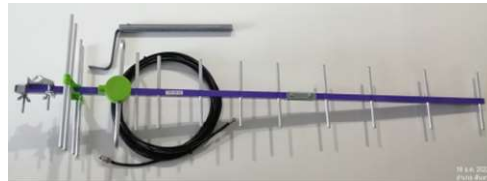

(ง)



(จ)

รูปที่ 3-10 แสดงผลการติดตั้งและการรับชมเนื้อหาผ่านสื่อฯ อำเภอสนทราย จังหวัดเชียงใหม่ โดยติดตั้งสายอากาศชนิด YAGI-14E (ก) แบบสอบถามหลังได้รับการติดตั้ง (ข) รูปถ่ายครีวเรือนที่ได้รับการติดตั้ง (ค) รูปถ่ายตำแหน่งที่ติดตั้งสายอากาศบนตัวบ้าน (ง) อุปกรณ์ที่ใช้ติดตั้งสำหรับครีวเรือนเป้าหมาย (จ) ทดสอบสัญญาณในการรับชมผ่านสื่อโทรทัศน์ระบบดิจิตอล

ตัวอย่างเชียงใหม่ ครีวเรือนหลังที่ 3

ตัวอย่างผลการติดตั้งครีวเรือนหลังที่ 3 ทำการติดตั้งสายอากาศชนิด YAGI-27E ในตำบลแม่สอย อำเภอจอมทอง จังหวัดเชียงใหม่ โดยกำหนดรหัสอุปกรณ์ คือ 1-001-001-27E (รายละเอียดการกำหนดรหัสอุปกรณ์ถูกแนบไว้ในไฟล์อิเล็กทรอนิกส์) ตำแหน่งของครีวเรือนหลังที่ 3 สามารถดูได้ในรูปที่ 3-8 โดยรูปที่ 3-11 (ก) แสดงหน้าแรกของแบบสอบถามหลังได้รับการติดตั้งจากครีวเรือนหลังที่ 1 รูปที่ 3-11 (ข) แสดงรูปถ่ายเจ้าของบ้านพร้อมถือแผ่นพับประชาสัมพันธ์ เพื่อยืนยันการได้รับการติดตั้ง รูปที่ 3-11 (ค) แสดงตำแหน่งอุปกรณ์สายอากาศที่ติดตั้งบนตัวบ้านของครีวเรือนเป้าหมาย รูปที่ 3-11 (ง) แสดงอุปกรณ์ทั้งหมดที่ใช้สำหรับติดตั้งครีวเรือนหลังที่ 3 ประกอบไปด้วย สายอากาศชนิด YAGI-27E สายเชื่อมต่อ RG6 และขาตั้งสำหรับยึดสายอากาศ รูปที่ 3-11 (จ) แสดงการทดสอบสัญญาณทีวีโดยรับชมผ่านโทรทัศน์ระบบดิจิตอล และมีการประเมินจำนวนช่องสัญญาณที่รับได้ไว้ในแบบฟอร์ม



(ก)



(ข)



(ค)

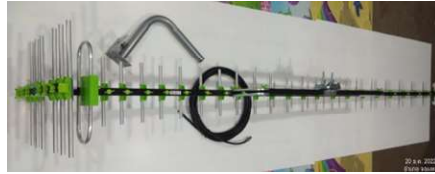

(ง)



(จ)

รูปที่ 3-11 แสดงผลการติดตั้งและการรับชมเนื้อหาผ่านสื่อฯ อำเภอจอมทอง จังหวัดเชียงใหม่ โดยติดตั้งสายอากาศชนิด YAGI-27E (ก) แบบสอบถามหลังได้รับการติดตั้ง (ข) รูปถ่ายครัวเรือนที่ได้รับการติดตั้ง (ค) รูปถ่ายตำแหน่งที่ติดตั้งสายอากาศบนตัวบ้าน (ง) อุปกรณ์ที่ใช้ติดตั้งสำหรับครัวเรือนเป้าหมาย (จ) ทดสอบสัญญาณในการรับชมผ่านสื่อโทรทัศน์ระบบดิจิตอล

ตัวอย่างเชียงใหม่ ครัวเรือนหลังที่ 4

ตัวอย่างผลการติดตั้งครัวเรือนหลังที่ 4 ทำการติดตั้งสายอากาศชนิด YAGI-5E ในตำบลบ้านแปะ อำเภอจอมทอง จังหวัดเชียงใหม่ โดยกำหนดรหัสอุปกรณ์ คือ 1-001-021-5E สำหรับสายอากาศ และ STB-0015 สำหรับกล่องรับสัญญาณ (รายละเอียดการกำหนดรหัสอุปกรณ์ถูกแนบไว้ในไฟล์อิเล็กทรอนิกส์) ตำแหน่งของครัวเรือนหลังที่ 4 สามารถดูได้ในรูปที่ 3-8 โดยรูปที่ 3-12 (ก) แสดงหน้าแรกของแบบสอบถามหลังได้รับการติดตั้งจากครัวเรือนหลังที่ 4 รูปที่ 3-12 (ข) แสดงรูปถ่ายเจ้าของบ้านพร้อมถือแผ่นพับประชาสัมพันธ์ เพื่อยืนยันการได้รับการติดตั้ง รูปที่ 3-12 (ค) แสดงตำแหน่งอุปกรณ์สายอากาศที่ติดตั้งบนตัวบ้านของครัวเรือนเป้าหมาย รูปที่ 3-12 (ง) แสดงอุปกรณ์ทั้งหมดที่ใช้สำหรับติดตั้งครัวเรือนหลังที่ 4 ประกอบไปด้วย สายอากาศชนิด YAGI-5E สายเชื่อมต่อ RG6 และขาตั้งสำหรับยึดสายอากาศ รูปที่ 3-12 (จ) แสดงการทดสอบสัญญาณทีวีโดยรับชมผ่านโทรทัศน์ระบบดิจิตอล และมีการประเมินจำนวนช่องสัญญาณที่รับได้ในแบบฟอร์ม รูปที่ 3-12 (ฉ) แสดงกล่องรับสัญญาณที่ติดตั้งพร้อมรหัสสำหรับตัวอย่างครัวเรือนหลังที่ 4 จังหวัดเชียงใหม่

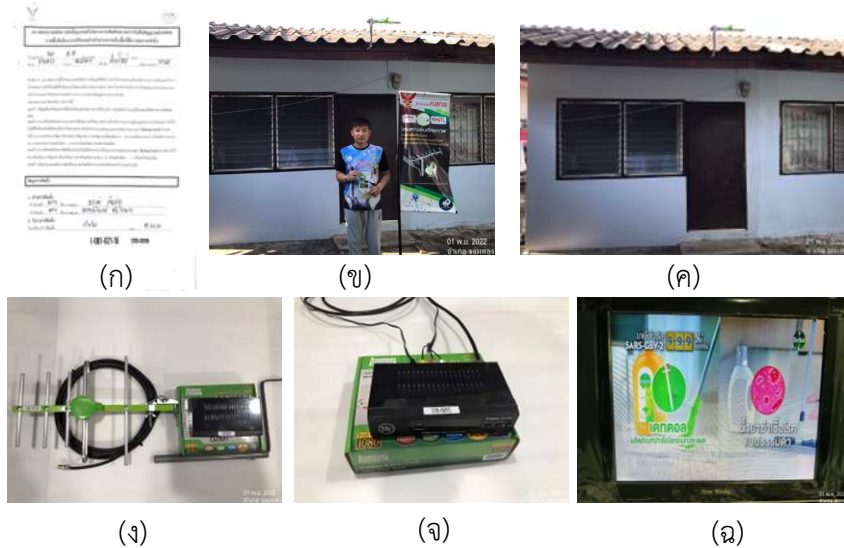

รูปที่ 3-12 แสดงผลการติดตั้งและการรับชมเนื้อหาผ่านสื่อฯ อำเภอจอมทอง จังหวัดเชียงใหม่ โดยติดตั้งสายอากาศชนิด YAGI-5E พร้อมกล่องรับสัญญาณ (Set top box) (ก) แบบสอบถามหลังได้รับการติดตั้ง (ข) รูปถ่ายครัวเรือนที่ได้รับการติดตั้ง (ค) รูปถ่ายตำแหน่งที่ติดตั้งสายอากาศบนตัวบ้าน (ง) อุปกรณ์ที่ใช้ติดตั้งสำหรับครัวเรือนเป้าหมาย (จ) กล่องรับสัญญาณที่ใช้ติดตั้ง (ฉ) ทดสอบสัญญาณในการรับชมผ่านสื่อโทรทัศน์ระบบดิจิทัล

ตัวอย่างข้อมูลการติดตั้งอุปกรณ์ฯให้กับครัวเรือน จังหวัดลำพูน

หัวข้อนี้แสดงตัวอย่างของจังหวัดลำพูนจำนวน 4 ครัวเรือน ได้แก่ครัวเรือนที่มีการติดตั้งสายอากาศชนิด YAGI-5E สายอากาศชนิด YAGI-14E สายอากาศชนิด YAGI-27E และสายอากาศชนิด YAGI-14E พร้อมกล่องรับสัญญาณ โดยรูปที่ 3-13 เป็นการแสดงตำแหน่งของครัวเรือนที่ติดตั้งจังหวัดลำพูนทั้ง 4 ครัวเรือน ซึ่งในการคัดเลือกสายอากาศที่กล่าวไปข้างต้นในหัวข้อ 2.1 จะทำการจำลองผลอิงความแรงสัญญาณของเสาส่งในบริเวณใกล้เคียง และลงพื้นที่จริงเพื่อวัดความแรงสัญญาณเพื่อยืนยันชนิดสายอากาศที่จะใช้ติดตั้ง

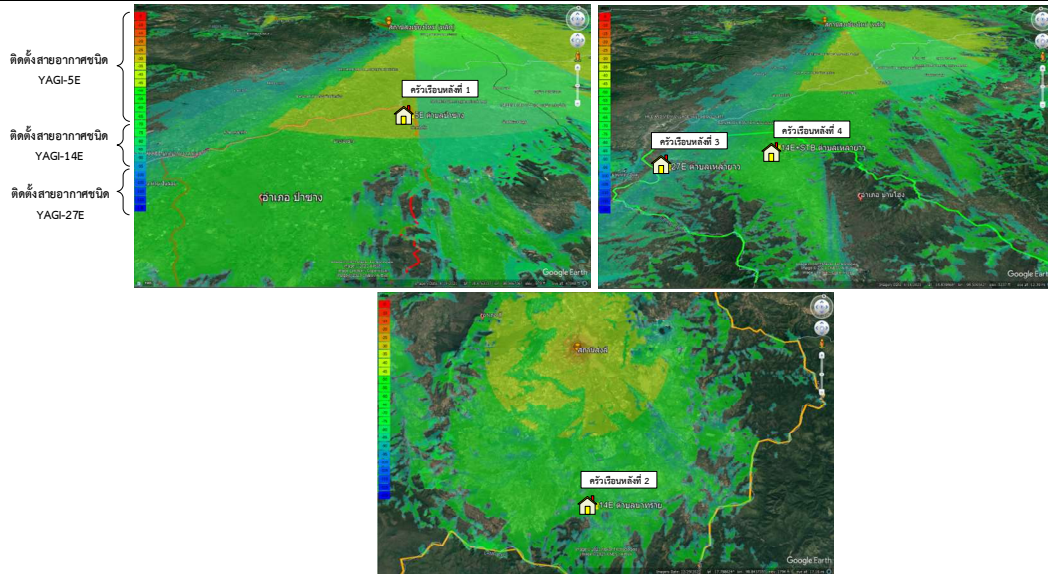

รูปที่ 3-13 แสดงตัวอย่างตำแหน่งครัวเรือนที่ติดตั้งของจังหวัดลำพูน สำหรับอำเภอป่าซาง อำเภอเถินและ อำเภอบ้านโฮ้ง จำนวน 4 ครัวเรือน โดยอิงความแรงสัญญาณจากเสาส่งในบริเวณใกล้เคียง

ตัวอย่างลำพูน ครัวเรือนหลังที่ 1

ตัวอย่างผลการติดตั้งครัวเรือนหลังที่ 1 ทำการติดตั้งสายอากาศชนิด YAGI-5E ในตำบลป่าซาง อำเภอป่าซาง จังหวัดลำพูน โดยกำหนดรหัสอุปกรณ์ คือ 2-004-012-5E (รายละเอียดการกำหนดรหัสอุปกรณ์ถูกแนบไว้ในไฟล์อิเล็กทรอนิกส์) ตำแหน่งของครัวเรือนหลังที่ 1 สามารถดูได้ในรูปที่ 3-13 โดยรูปที่ 3-14 (ก) แสดงหน้าแรกของแบบสอบถามหลังได้รับการติดตั้งจากครัวเรือนหลังที่ 1 รูปที่ 3-14 (ข) แสดงรูปถ่ายเจ้าของบ้านพร้อมถือแผ่นพับประชาสัมพันธ์ เพื่อยืนยันการได้รับการติดตั้ง รูปที่ 3-14 (ค) แสดงตำแหน่งอุปกรณ์สายอากาศที่ติดตั้งบนตัวบ้านของครัวเรือนเป้าหมาย รูปที่ 3-14 (ง) แสดงอุปกรณ์ทั้งหมดที่ใช้สำหรับติดตั้งครัวเรือนหลังที่ 1 ประกอบไปด้วย สายอากาศชนิด YAGI-5E สายเชื่อมต่อ RG6 และขาตั้งสำหรับยึดสายอากาศ รูปที่ 3-14 (จ) แสดงการทดสอบสัญญาณทีวีโดยรับชมผ่านโทรทัศน์ระบบดิจิทัล และมีการประเมินจำนวนช่องสัญญาณที่รับได้ไว้ในแบบฟอร์ม

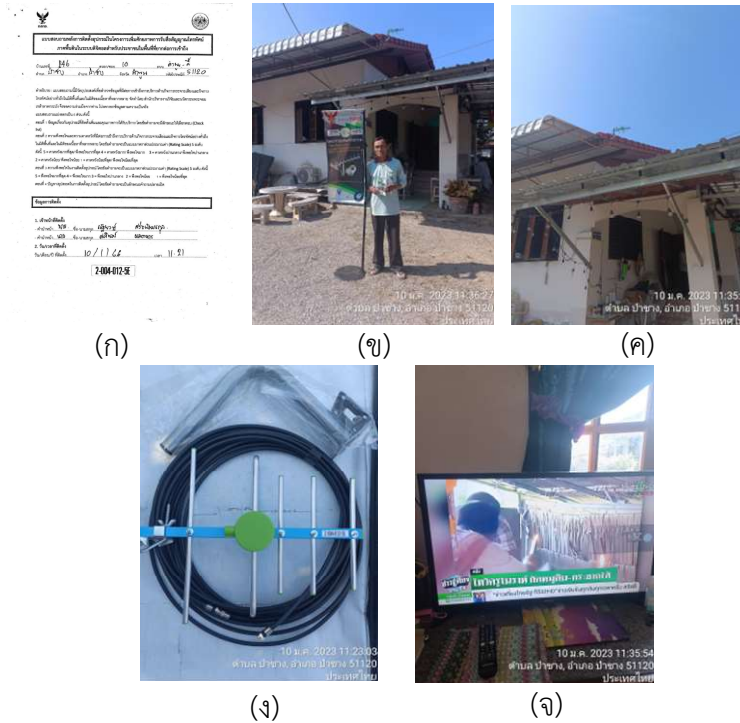

รูปที่ 3-14 แสดงผลการติดตั้งและการรับชมเนื้อหาผ่านสื่อฯ อำเภอป่าซาง จังหวัดลำพูน โดยติดตั้งสายอากาศชนิด YAGI-5E (ก) แบบสอบถามหลังได้รับการติดตั้ง (ข) รูปถ่ายครัวเรือนที่ได้รับการติดตั้ง (ค) รูปถ่ายตำแหน่งที่ติดตั้งสายอากาศบนตัวบ้าน (ง) อุปกรณ์ที่ใช้ติดตั้งสำหรับครัวเรือนเป้าหมาย (จ) ทดสอบสัญญาณในการรับชมผ่านสื่อโทรทัศน์ระบบดิจิทัล

ตัวอย่างแพร์ ครัวเรือนหลังที่ 2

ตัวอย่างผลการติดตั้งครัวเรือนหลังที่ 2 ทำการติดตั้งสายอากาศชนิด YAGI-14E ในตำบลนาทราย อำเภอลี่ จังหวัดลำพูน โดยกำหนดรหัสอุปกรณ์ คือ 2-003-041-14E (รายละเอียดการกำหนดรหัสอุปกรณ์ถูกแนบไว้ในไฟล์อิเล็กทรอนิกส์) ตำแหน่งของครัวเรือนหลังที่ 2 สามารถดูได้ในรูปที่ 3-13 โดยรูปที่ 3-15 (ก) แสดงหน้าแรกของแบบสอบถามหลังได้รับการติดตั้งจากครัวเรือนหลังที่ 2 รูปที่ 3-15 (ข) แสดงรูปถ่ายเจ้าของบ้านพร้อมถือแผ่นพับประชาสัมพันธ์ เพื่อยืนยันการได้รับการติดตั้ง รูปที่ 3-15 (ค) แสดงตำแหน่งอุปกรณ์สายอากาศที่ติดตั้งบนตัวบ้านของครัวเรือนเป้าหมาย รูปที่ 3-15 (ง) แสดงอุปกรณ์ทั้งหมดที่ใช้สำหรับติดตั้งครัวเรือนหลังที่ 2 ประกอบไปด้วย สายอากาศชนิด YAGI-14E สายเชื่อมต่อ RG6 และขาตั้งสำหรับยึดสายอากาศ รูปที่ 3-15 (จ) แสดงการทดสอบสัญญาณทีวีโดยรับชมผ่านโทรทัศน์ระบบดิจิทัล และมีการประเมินจำนวนช่องสัญญาณที่ได้รับได้ไว้ในแบบฟอร์ม

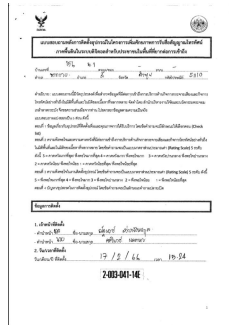

(ก)



(ข)



(ค)



(ง)



(จ)

รูปที่ 3-15 แสดงผลการติดตั้งและการรับชมเนื้อหาผ่านสื่อฯ อำเภอสี จังหวัดลำพูน โดยติดตั้งสายอากาศชนิด YAGI-14E (ก) แบบสอบถามหลังได้รับการติดตั้ง (ข) รูปถ่ายครัวเรือนที่ได้รับการติดตั้ง (ค) รูปถ่ายตำแหน่งที่ติดตั้งสายอากาศบนตัวบ้าน (ง) อุปกรณ์ที่ใช้ติดตั้งสำหรับครัวเรือนเป้าหมาย (จ) ทดสอบสัญญาณในการรับชมผ่านสื่อโทรทัศน์ระบบดิจิตอล

ตัวอย่างแพร์ ครัวเรือนหลังที่ 3

ตัวอย่างผลการติดตั้งครัวเรือนหลังที่ 3 ทำการติดตั้งสายอากาศชนิด YAGI-27E ในตำบลเหล่ายาว อำเภอบ้านโฮ่ง จังหวัดลำพูน โดยกำหนดรหัสอุปกรณ์ คือ 2-002-009-27E (รายละเอียดการกำหนดรหัสอุปกรณ์ถูกแนบไว้ในไฟล์อิเล็กทรอนิกส์) ตำแหน่งของครัวเรือนหลังที่ 3 สามารถดูได้ในรูปที่ 3-13 โดยรูปที่ 3-16 (ก) แสดงหน้าแรกของแบบสอบถามหลังได้รับการติดตั้งจากครัวเรือนหลังที่ 3 รูปที่ 3-16 (ข) แสดงรูปถ่ายเจ้าของบ้านพร้อมถือแผ่นพับประชาสัมพันธ์ เพื่อยืนยันการได้รับการติดตั้ง รูปที่ 3-16 (ค) แสดงตำแหน่งอุปกรณ์สายอากาศที่ติดตั้งบนตัวบ้านของครัวเรือนเป้าหมาย รูปที่ 3-16 (ง) แสดงอุปกรณ์ทั้งหมดที่ใช้สำหรับติดตั้งครัวเรือนหลังที่ 3 ประกอบไปด้วย สายอากาศชนิด YAGI-27E สายเชื่อมต่อ RG6 และขาตั้งสำหรับยึดสายอากาศ รูปที่ 3-16 (จ) แสดงการทดสอบสัญญาณทีวีโดยรับชมผ่านโทรทัศน์ระบบดิจิตอล และมีการประเมินจำนวนช่องสัญญาณที่รับได้ไว้ในแบบฟอร์ม

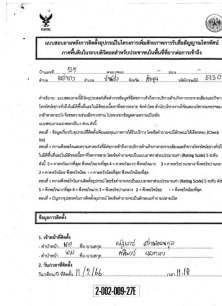

(ก)



(ข)



(ค)



(ง)



(จ)

รูปที่ 3-16 แสดงผลการติดตั้งและการรับชมเนื้อหาผ่านสื่อฯ อำเภอบ้านไทรงัง จังหวัดลำพูน โดยติดตั้งสายอากาศชนิด YAGI-27E (ก) แบบสอบถามหลังได้รับการติดตั้ง (ข) รูปถ่ายครัวเรือนที่ได้รับการติดตั้ง (ค) รูปถ่ายตำแหน่งที่ติดตั้งสายอากาศบนตัวบ้าน (ง) อุปกรณ์ที่ใช้ติดตั้งสำหรับครัวเรือนเป้าหมาย (จ) ทดสอบสัญญาณในการรับชมผ่านสื่อโทรทัศน์ระบบดิจิทัล

ตัวอย่างแพร์ ครัวเรือนหลังที่ 4

ตัวอย่างผลการติดตั้งครัวเรือนหลังที่ 4 ทำการติดตั้งสายอากาศชนิด YAGI-14E ในตำบลเหล่ายาว อำเภอบ้านไทรงัง จังหวัดลำพูน โดยกำหนดรหัสอุปกรณ์ คือ 2-002-018-14E สำหรับสายอากาศ และ STB-0317 สำหรับกล่องรับสัญญาณ (รายละเอียดการกำหนดรหัสอุปกรณ์ถูกแนบไว้ในไฟล์อิเล็กทรอนิกส์) ตำแหน่งของครัวเรือนหลังที่ 4 สามารถดูได้ในรูปที่ 3-13 โดยรูปที่ 3-17 (ก) แสดงหน้าแรกของแบบสอบถามหลังได้รับการติดตั้งจากครัวเรือนหลังที่ 4 รูปที่ 3-17 (ข) แสดงรูปถ่ายเจ้าของบ้านพร้อมถือแผ่นพับประชาสัมพันธ์ เพื่อยืนยันการได้รับการติดตั้ง รูปที่ 3-17 (ค) แสดงตำแหน่งอุปกรณ์สายอากาศที่ติดตั้งบนตัวบ้านของครัวเรือนเป้าหมาย รูปที่ 3-17 (ง) แสดงอุปกรณ์ทั้งหมดที่ใช้สำหรับติดตั้งครัวเรือนหลังที่ 4 ประกอบไปด้วย สายอากาศชนิด YAGI-27E สายเชื่อมต่อ RG6 และขาตั้งสำหรับยึดสายอากาศ รูปที่ 3-17 (จ) แสดงการทดสอบสัญญาณทีวีโดยรับชมผ่านโทรทัศน์ระบบดิจิทัล และมีการประเมินจำนวนช่องสัญญาณที่รับได้

ในแบบฟอร์ม รูปที่ 3-17 (ฉ) แสดงกล่องรับสัญญาณที่ติดตั้งพร้อมรหัสสำหรับตัวอย่างครัวเรือนหลังที่ 4 จังหวัดลำพูน

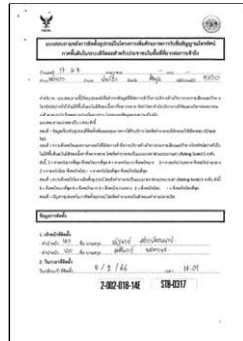

(ก)



(ข)



(ค)



(ง)



(จ)



(ฉ)

รูปที่ 3-17 แสดงผลการติดตั้งและการรับชมเนื้อหาผ่านสื่อฯ อำเภอบ้านโฮ้ง จังหวัดลำพูน โดยติดตั้งสายอากาศชนิด YAGI-14E พร้อมกล่องรับสัญญาณ (Set top box) (ก) แบบสอบถามหลังได้รับการติดตั้ง (ข) รูปถ่ายครัวเรือนที่ได้รับการติดตั้ง (ค) รูปถ่ายตำแหน่งที่ติดตั้งสายอากาศบนตัวบ้าน (ง) อุปกรณ์ที่ใช้ติดตั้งสำหรับครัวเรือนเป้าหมาย (จ) กล่องรับสัญญาณที่ใช้ติดตั้ง (ฉ) ทดสอบสัญญาณในการรับชมผ่านสื่อโทรทัศน์ระบบดิจิทัล

ตัวอย่างข้อมูลการติดตั้งอุปกรณ์ฯให้กับครัวเรือน จังหวัดน่าน

หัวข้อนี้แสดงตัวอย่างของจังหวัดน่านจำนวน 4 ครัวเรือน ได้แก่ครัวเรือนที่มีการติดตั้งสายอากาศชนิด YAGI-5E สายอากาศชนิด YAGI-14E สายอากาศชนิด YAGI-27E และสายอากาศชนิด YAGI-14E พร้อมกล่องรับสัญญาณ โดยรูปที่ 3-18 เป็นการแสดงตำแหน่งของครัวเรือนที่ติดตั้งจังหวัดน่านทั้ง 4 ครัวเรือน ซึ่งในการคัดเลือกสายอากาศที่กล่าวไปข้างต้นในหัวข้อ 2.1 จะทำการจำลองผลอิงความแรงสัญญาณของเสาส่งในบริเวณใกล้เคียง และลงพื้นที่จริงเพื่อวัดความแรงสัญญาณเพื่อยืนยันชนิดสายอากาศที่จะใช้ติดตั้ง

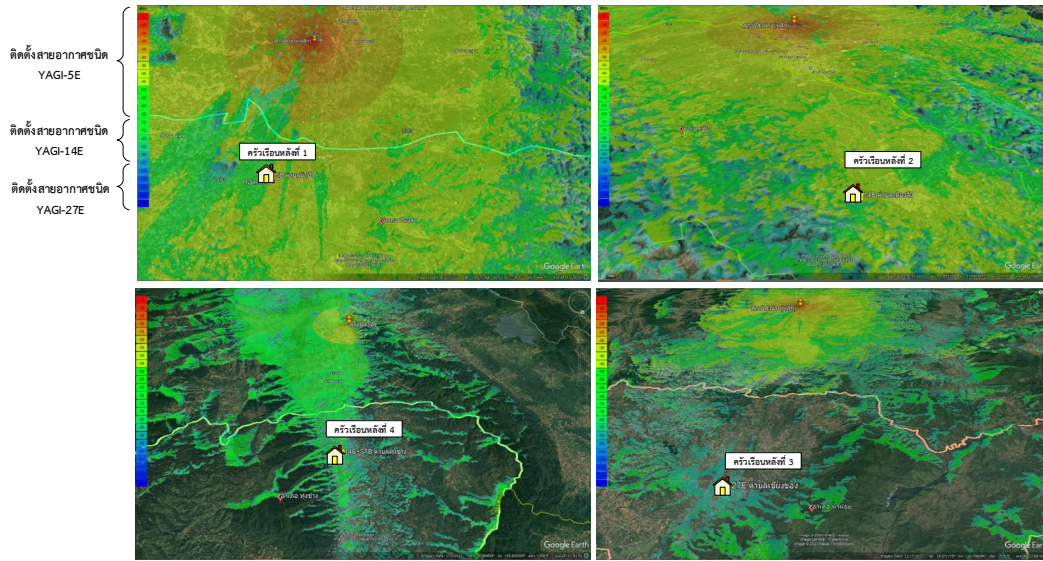

รูปที่ 3-18 แสดงตัวอย่างตำแหน่งครัวเรือนที่ติดตั้งของจังหวัดน่าน สำหรับอำเภอนาน้อย อำเภอเวียงสา อำเภอทุ่งช้าง และอำเภอภูเพียง จำนวน 4 ครัวเรือน โดยอิงความแรงสัญญาณจากเสาส่งในบริเวณใกล้เคียง

ตัวอย่างสำพูน ครัวเรือนหลังที่ 1

ตัวอย่างผลการติดตั้งครัวเรือนหลังที่ 1 ทำการติดตั้งสายอากาศชนิด YAGI-5E ในตำบลน้ำบัว อำเภอเวียงสา จังหวัดน่าน โดยกำหนดรหัสอุปกรณ์ คือ 4-005-001-5E (รายละเอียดการกำหนดรหัสอุปกรณ์ถูกแนบไว้ในไฟล์อิเล็กทรอนิกส์) ตำแหน่งของครัวเรือนหลังที่ 1 สามารถดูได้ในรูปที่ 3-18 โดยรูปที่ 3-19 (ก) แสดงหน้าแรกของแบบสอบถามหลังได้รับการติดตั้งจากครัวเรือนหลังที่ 1 รูปที่ 3-19 (ข) แสดงรูปถ่ายเจ้าของบ้านพร้อมถือแผ่นพับประชาสัมพันธ์ เพื่อยืนยันการได้รับการติดตั้ง รูปที่ 3-19 (ค) แสดงตำแหน่งอุปกรณ์สายอากาศที่ติดตั้งบนตัวบ้านของครัวเรือนเป้าหมาย รูปที่ 3-19 (ง) แสดงอุปกรณ์ทั้งหมดที่ใช้สำหรับติดตั้งครัวเรือนหลังที่ 1 ประกอบไปด้วย สายอากาศชนิด YAGI-5E สายเชื่อมต่อ RG6 และขาตั้งสำหรับยึดสายอากาศ รูปที่ 3-19 (จ) แสดงการทดสอบสัญญาณทีวีโดยรับชมผ่านโทรทัศน์ระบบดิจิทัล และมีการประเมินจำนวนช่องสัญญาณที่รับได้ไว้ในแบบฟอร์ม

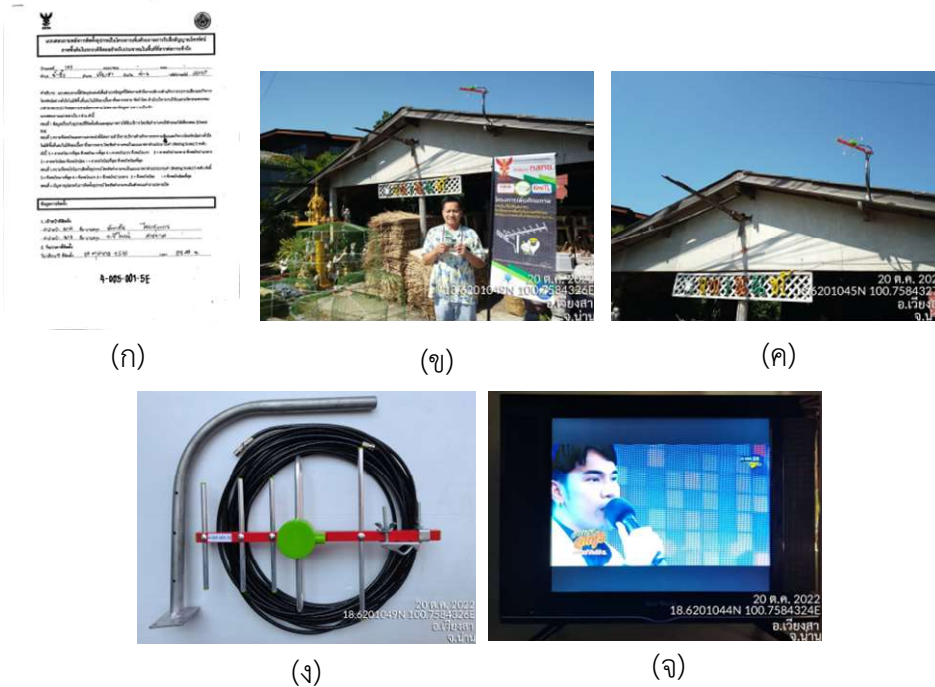

รูปที่ 3-19 แสดงผลการติดตั้งและการรับชมเนื้อหาผ่านสื่อฯ อำเภอเวียงสา จังหวัดน่าน โดยติดตั้งสายอากาศชนิด YAGI-5E (ก) แบบสอบถามหลังได้รับการติดตั้ง (ข) รูปถ่ายครัวเรือนที่ได้รับการติดตั้ง (ค) รูปถ่ายตำแหน่งที่ติดตั้งสายอากาศบนตัวบ้าน (ง) อุปกรณ์ที่ใช้ติดตั้งสำหรับครัวเรือนเป้าหมาย (จ) ทดสอบสัญญาณในการรับชมผ่านสื่อโทรทัศน์ระบบดิจิทัล

ตัวอย่างแพร่ ครัวเรือนหลังที่ 2

ตัวอย่างผลการติดตั้งครัวเรือนหลังที่ 2 ทำการติดตั้งสายอากาศชนิด YAGI-14E ในตำบลเมืองจิ่ง อำเภอกู่เพียง จังหวัดน่าน โดยกำหนดรหัสอุปกรณ์ คือ 4-009-060-14E (รายละเอียดการกำหนดรหัสอุปกรณ์ถูกแนบไว้ในไฟล์อิเล็กทรอนิกส์) ตำแหน่งของครัวเรือนหลังที่ 2 สามารถดูได้ในรูปที่ 3-18 โดยรูปที่ 3-20 (ก) แสดงหน้าแรกของแบบสอบถามหลังได้รับการติดตั้งจากครัวเรือนหลังที่ 2 รูปที่ 3-20 (ข) แสดงรูปถ่ายเจ้าของบ้านพร้อมถือแผ่นพับประชาสัมพันธ์ เพื่อยืนยันการได้รับการติดตั้ง รูปที่ 3-20 (ค) แสดงตำแหน่งอุปกรณ์สายอากาศที่ติดตั้งบนตัวบ้านของครัวเรือนเป้าหมาย รูปที่ 3-20 (ง) แสดงอุปกรณ์ทั้งหมดที่ใช้สำหรับติดตั้งครัวเรือนหลังที่ 2 ประกอบไปด้วย สายอากาศชนิด YAGI-14E สายเชื่อมต่อ RG6 และขาตั้งสำหรับยึดสายอากาศ รูปที่ 3-20 (จ) แสดงการทดสอบสัญญาณทีวีโดยรับชมผ่านโทรทัศน์ระบบดิจิทัล และมีการประเมินจำนวนช่องสัญญาณที่รับได้ไว้ในแบบฟอร์ม



(ก)



(ข)



(ค)

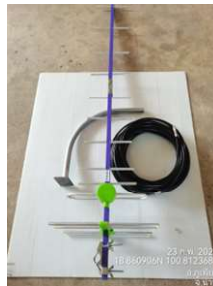

(ง)



(จ)

รูปที่ 3-20 แสดงผลการติดตั้งและการรับชมเนื้อหาผ่านสื่อฯ อำเภอภูเพียง จังหวัดน่าน โดยติดตั้งสายอากาศชนิด YAGI-14E (ก) แบบสอบถามหลังได้รับการติดตั้ง (ข) รูปถ่ายครัวเรือนที่ได้รับการติดตั้ง (ค) รูปถ่ายตำแหน่งที่ติดตั้งสายอากาศบนตัวบ้าน (ง) อุปกรณ์ที่ใช้ติดตั้งสำหรับครัวเรือนเป้าหมาย (จ) ทดสอบสัญญาณในการรับชมผ่านสื่อโทรทัศน์ระบบดิจิทัล

ตัวอย่างแพร่ ครัวเรือนหลังที่ 3

ตัวอย่างผลการติดตั้งครัวเรือนหลังที่ 3 ทำการติดตั้งสายอากาศชนิด YAGI-27E ในตำบลเชียงของ อำเภอนาน้อย จังหวัดน่าน โดยกำหนดรหัสอุปกรณ์ คือ 4-002-039-27E (รายละเอียดการกำหนดรหัสอุปกรณ์ถูกแนบไว้ในไฟล์อิเล็กทรอนิกส์) ตำแหน่งของครัวเรือนหลังที่ 3 สามารถดูได้ในรูปที่ 3-18 โดยรูปที่ 3-21 (ก) แสดงหน้าแรกของแบบสอบถามหลังได้รับการติดตั้งจากครัวเรือนหลังที่ 3 รูปที่ 3-21 (ข) แสดงรูปถ่ายเจ้าของบ้านพร้อมถือแผ่นพับประชาสัมพันธ์ เพื่อยืนยันการได้รับการติดตั้ง รูปที่ 3-21 (ค) แสดงตำแหน่งอุปกรณ์สายอากาศที่ติดตั้งบนตัวบ้านของครัวเรือนเป้าหมาย รูปที่ 3-21 (ง) แสดงอุปกรณ์ทั้งหมดที่ใช้สำหรับติดตั้งครัวเรือนหลังที่ 3 ประกอบไปด้วย สายอากาศชนิด YAGI-27E สายเชื่อมต่อ RG6 และขาตั้งสำหรับยึดสายอากาศ รูปที่ 3-21 (จ) แสดงการทดสอบสัญญาณทีวีโดยรับชมผ่านโทรทัศน์ระบบดิจิทัล และมีการประเมินจำนวนช่องสัญญาณที่รับได้ในแบบฟอร์ม



(ก)



(ข)



(ค)



(ง)



(จ)

รูปที่ 3-21 แสดงผลการติดตั้งและการรับชมเนื้อหาผ่านสื่อฯ อำเภอพาน้อย จังหวัดน่าน โดยติดตั้งสายอากาศชนิด YAGI-27E (ก) แบบสอบถามหลังได้รับการติดตั้ง (ข) รูปถ่ายครัวเรือนที่ได้รับการติดตั้ง (ค) รูปถ่ายตำแหน่งที่ติดตั้งสายอากาศบนตัวบ้าน (ง) อุปกรณ์ที่ใช้ติดตั้งสำหรับครัวเรือนเป้าหมาย (จ) ทดสอบสัญญาณในการรับชมผ่านสื่อโทรทัศน์ระบบดิจิตอล

ตัวอย่างแพร่ ครัวเรือนหลังที่ 4

ตัวอย่างผลการติดตั้งครัวเรือนหลังที่ 4 ทำการติดตั้งสายอากาศชนิด YAGI-14E ในตำบลทุ่งช้าง อำเภอทุ่งช้าง จังหวัดน่าน โดยกำหนดรหัสอุปกรณ์ คือ 4-006-003-14E สำหรับสายอากาศ และ STB-0426 สำหรับกล่องรับสัญญาณ (รายละเอียดการกำหนดรหัสอุปกรณ์ถูกแนบไว้ในไฟล์อิเล็กทรอนิกส์) ตำแหน่งของครัวเรือนหลังที่ 4 สามารถดูได้ในรูปที่ 3-18 โดยรูปที่ 3-22 (ก) แสดงหน้าแรกของแบบสอบถามหลังได้รับการติดตั้งจากครัวเรือนหลังที่ 4 รูปที่ 3-22 (ข) แสดงรูปถ่ายเจ้าของบ้านพร้อมถือแผ่นพับประชาสัมพันธ์ เพื่อยืนยันการได้รับการติดตั้ง รูปที่ 3-22 (ค) แสดงตำแหน่งอุปกรณ์สายอากาศที่ติดตั้งบนตัวบ้านของครัวเรือนเป้าหมาย รูปที่ 3-22 (ง) แสดงอุปกรณ์ทั้งหมดที่ใช้สำหรับติดตั้งครัวเรือนหลังที่ 4 ประกอบไปด้วยสายอากาศชนิด YAGI-14E สายเชื่อมต่อ RG6 และขาตั้งสำหรับยึดสายอากาศ รูปที่ 3-22 (จ) แสดงการทดสอบสัญญาณทีวีโดยรับชมผ่านโทรทัศน์ระบบดิจิตอล และมีการประเมินจำนวนช่องสัญญาณที่ได้รับได้ใน

แบบฟอร์ม รูปที่ 3-22 (ฉ) แสดงกล่องรับสัญญาณที่ติดตั้งพร้อมรหัสสำหรับตัวอย่างครัวเรือนหลังที่ 4 จังหวัดน่าน

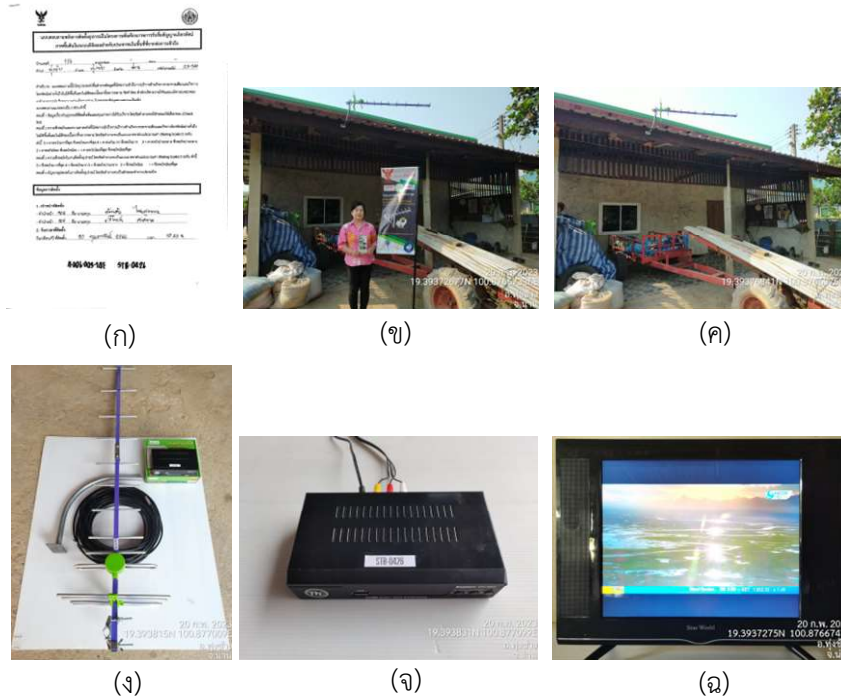

รูปที่ 3-22 แสดงผลการติดตั้งและการรับชมเนื้อหาผ่านสื่อฯ อำเภอทุ่งช้าง จังหวัดน่าน โดยติดตั้งสายอากาศชนิด YAGI-14E พร้อมกล่องรับสัญญาณ (Set top box) (ก) แบบสอบถามหลังได้รับการติดตั้ง (ข) รูปถ่ายครัวเรือนที่ได้รับการติดตั้ง (ค) รูปถ่ายตำแหน่งที่ติดตั้งสายอากาศบนตัวบ้าน (ง) อุปกรณ์ที่ใช้ติดตั้งสำหรับครัวเรือนเป้าหมาย (จ) กล่องรับสัญญาณที่ใช้ติดตั้ง (ฉ) ทดสอบสัญญาณในการรับชมผ่านสื่อโทรทัศน์ระบบดิจิทัล

ตัวอย่างข้อมูลการติดตั้งอุปกรณ์ฯให้กับครัวเรือน จังหวัดพะเยา

หัวข้อนี้แสดงตัวอย่างของจังหวัดพะเยาจำนวน 4 ครัวเรือน ได้แก่ครัวเรือนที่มีการติดตั้งสายอากาศชนิด YAGI-5E สายอากาศชนิด YAGI-14E สายอากาศชนิด YAGI-27E และสายอากาศชนิด YAGI-5E พร้อมกล่องรับสัญญาณ โดยรูปที่ 3-23 เป็นการแสดงตำแหน่งของครัวเรือนที่ติดตั้งจังหวัดพะเยาทั้ง 4 ครัวเรือน ซึ่งในการคัดเลือกสายอากาศที่กล่าวไปข้างต้นในหัวข้อ 2.1 จะทำการจำลองผลถึงความแรงสัญญาณของเสาส่งในบริเวณใกล้เคียง และลงพื้นที่จริงเพื่อวัดความแรงสัญญาณเพื่อยืนยันชนิดสายอากาศที่จะใช้ติดตั้ง

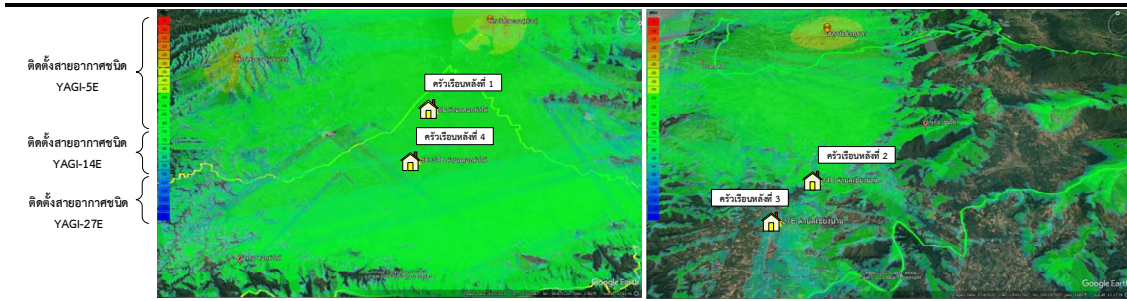

รูปที่ 3-23 แสดงตัวอย่างตำแหน่งคร้วเรือนที่ติดตั้งของจังหวัดพะเยา สำหรับอำเภอเชียงคำ และอำเภอดอกคำใต้ จำนวน 4 คร้วเรือน โดยอิงความแรงสัญญาณจากเสาส่งในบริเวณใกล้เคียง

ตัวอย่างลำพูน คร้วเรือนหลังที่ 1

ตัวอย่างผลการติดตั้งคร้วเรือนหลังที่ 1 ทำการติดตั้งสายอากาศชนิด YAGI-5E ในตำบลดอกคำใต้ อำเภอดอกคำใต้ จังหวัดพะเยา โดยกำหนดรหัสอุปกรณ์ คือ 5-004-033-5E (รายละเอียดการกำหนดรหัสอุปกรณ์ถูกแนบไว้ในไฟล์อิเล็กทรอนิกส์) ตำแหน่งของคร้วเรือนหลังที่ 1 สามารถดูได้ในรูปที่ 3-23 โดยรูปที่ 3-24 (ก) แสดงหน้าแรกของแบบสอบถามหลังได้รับการติดตั้งจากคร้วเรือนหลังที่ 1 รูปที่ 3-24 (ข) แสดงรูปถ่ายเจ้าของบ้านพร้อมถือแผ่นพับประชาสัมพันธ์ เพื่อยืนยันการได้รับการติดตั้ง รูปที่ 3-24 (ค) แสดงตำแหน่งอุปกรณ์สายอากาศที่ติดตั้งบนตัวบ้านของคร้วเรือนเป้าหมาย รูปที่ 3-24 (ง) แสดงอุปกรณ์ทั้งหมดที่ใช้สำหรับติดตั้งคร้วเรือนหลังที่ 1 ประกอบไปด้วย สายอากาศชนิด YAGI-5E สายเชื่อมต่อ RG6 และขาตั้งสำหรับยึดสายอากาศ รูปที่ 3-24 (จ) แสดงการทดสอบสัญญาณทีวีโดยรับชมผ่านโทรทัศน์ระบบดิจิตอล และมีการประเมินจำนวนช่องสัญญาณที่รับได้ไว้ในแบบฟอร์ม



(ก)



(ข)



(ค)



(ง)



(จ)

รูปที่ 3-24 แสดงผลการติดตั้งและการรับชมเนื้อหาผ่านสื่อฯ อำเภอดอกคำใต้ จังหวัดพะเยา โดยติดตั้งสายอากาศชนิด YAGI-5E (ก) แบบสอบถามหลังได้รับการติดตั้ง (ข) รูปถ่ายครัวเรือนที่ได้รับการติดตั้ง (ค) รูปถ่ายตำแหน่งที่ติดตั้งสายอากาศบนตัวบ้าน (ง) อุปกรณ์ที่ใช้ติดตั้งสำหรับครัวเรือนเป้าหมาย (จ) ทดสอบสัญญาณในการรับชมผ่านสื่อโทรทัศน์ระบบดิจิทัล

ตัวอย่างแพร่ ครัวเรือนหลังที่ 2

ตัวอย่างผลการติดตั้งครัวเรือนหลังที่ 2 ทำการติดตั้งสายอากาศชนิด YAGI-14E ในตำบลเชียงบาน อำเภอเชียงคำ จังหวัดพะเยา โดยกำหนดรหัสอุปกรณ์ คือ 5-002-109-14E (รายละเอียดการกำหนดรหัสอุปกรณ์ถูกแนบไว้ในไฟล์อิเล็กทรอนิกส์) ตำแหน่งของครัวเรือนหลังที่ 2 สามารถดูได้ในรูปที่ 3-23 โดยรูปที่ 3-25 (ก) แสดงหน้าแรกของแบบสอบถามหลังได้รับการติดตั้งจากครัวเรือนหลังที่ 2 รูปที่ 3-25 (ข) แสดงรูปถ่ายเจ้าของบ้านพร้อมถือแผ่นพับประชาสัมพันธ์ เพื่อยืนยันการได้รับการติดตั้ง รูปที่ 3-25 (ค) แสดงตำแหน่งอุปกรณ์สายอากาศที่ติดตั้งบนตัวบ้านของครัวเรือนเป้าหมาย รูปที่ 3-25 (ง) แสดงอุปกรณ์ทั้งหมดที่ใช้สำหรับติดตั้งครัวเรือนหลังที่ 2 ประกอบไปด้วย สายอากาศชนิด YAGI-14E สายเชื่อมต่อ RG6 และขาตั้งสำหรับยึดสายอากาศ รูปที่ 3-25 (จ) แสดงการทดสอบสัญญาณทีวีโดยรับชมผ่านโทรทัศน์ระบบดิจิทัล และมีการประเมินจำนวนช่องสัญญาณที่รับได้ไว้ในแบบฟอร์ม



(ก)



(ข)



(ค)

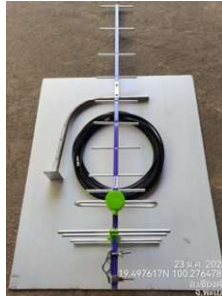

(ง)



(จ)

รูปที่ 3-25 แสดงผลการติดตั้งและการรับชมเนื้อหาผ่านสื่อฯ อำเภอเชียงคำ จังหวัดพะเยา โดยติดตั้งสายอากาศชนิด YAGI-14E (ก) แบบสอบถามหลังได้รับการติดตั้ง (ข) รูปถ่ายครัวเรือนที่ได้รับการติดตั้ง (ค) รูปถ่ายตำแหน่งที่ติดตั้งสายอากาศบนตัวบ้าน (ง) อุปกรณ์ที่ใช้ติดตั้งสำหรับครัวเรือนเป้าหมาย (จ) ทดสอบสัญญาณในการรับชมผ่านสื่อโทรทัศน์ระบบดิจิทัล

ตัวอย่างแพร์ ครัวเรือนหลังที่ 3

ตัวอย่างผลการติดตั้งครัวเรือนหลังที่ 3 ทำการติดตั้งสายอากาศชนิด YAGI-27E ในตำบลแม่ลาว อำเภอเชียงคำ จังหวัดพะเยา โดยกำหนดรหัสอุปกรณ์ คือ 5-002-048-27E (รายละเอียดการกำหนดรหัสอุปกรณ์ถูกแนบไว้ในไฟล์อิเล็กทรอนิกส์) ตำแหน่งของครัวเรือนหลังที่ 3 สามารถดูได้ในรูปที่ 3-23 โดยรูปที่ 3-26 (ก) แสดงหน้าแรกของแบบสอบถามหลังได้รับการติดตั้งจากครัวเรือนหลังที่ 3 รูปที่ 3-26 (ข) แสดงรูปถ่ายเจ้าของบ้านพร้อมถือแผ่นพับประชาสัมพันธ์ เพื่อยืนยันการได้รับการติดตั้ง รูปที่ 3-26 (ค) แสดงตำแหน่งอุปกรณ์สายอากาศที่ติดตั้งบนตัวบ้านของครัวเรือนเป้าหมาย รูปที่ 3-26 (ง) แสดงอุปกรณ์ทั้งหมดที่ใช้สำหรับติดตั้งครัวเรือนหลังที่ 3 ประกอบไปด้วย สายอากาศชนิด YAGI-27E สายเชื่อมต่อ RG6 และขาตั้งสำหรับยึดสายอากาศ รูปที่ 3-26 (จ) แสดงการทดสอบสัญญาณทีวีโดยรับชมผ่านโทรทัศน์ระบบดิจิทัล และมีการประเมินจำนวนช่องสัญญาณที่รับได้ไว้ในแบบฟอร์ม

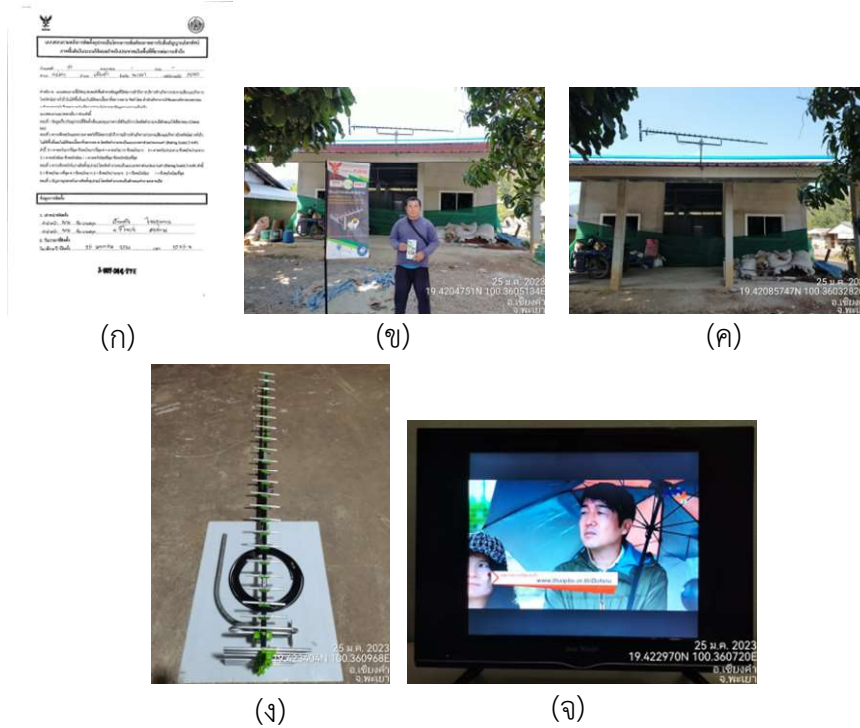

รูปที่ 3-26 แสดงผลการติดตั้งและการรับชมเนื้อหาผ่านสื่อฯ อำเภอเชียงคำ จังหวัดพะเยา โดยติดตั้งสายอากาศชนิด YAGI-27E (ก) แบบสอบถามหลังได้รับการติดตั้ง (ข) รูปถ่ายครัวเรือนที่ได้รับการติดตั้ง (ค) รูปถ่ายตำแหน่งที่ติดตั้งสายอากาศบนตัวบ้าน (ง) อุปกรณ์ที่ใช้ติดตั้งสำหรับครัวเรือนเป้าหมาย (จ) ทดสอบสัญญาณในการรับชมผ่านสื่อโทรทัศน์ระบบดิจิทัล

ตัวอย่างแพร์ ครัวเรือนหลังที่ 4

ตัวอย่างผลการติดตั้งครัวเรือนหลังที่ 4 ทำการติดตั้งสายอากาศชนิด YAGI-5E ในตำบลดอกคำใต้ อำเภอดอกคำใต้ จังหวัดพะเยา โดยกำหนดรหัสอุปกรณ์ คือ 5-004-005-5E สำหรับสายอากาศ และ STB-0685 สำหรับกล่องรับสัญญาณ (รายละเอียดการกำหนดรหัสอุปกรณ์ถูกแนบไว้ในไฟล์อิเล็กทรอนิกส์) ตำแหน่งของครัวเรือนหลังที่ 4 สามารถดูได้ในรูปที่ 3-23 โดยรูปที่ 3-27 (ก) แสดงหน้าแรกของแบบสอบถามหลังได้รับการติดตั้งจากครัวเรือนหลังที่ 4 รูปที่ 3-27 (ข) แสดงรูปถ่ายเจ้าของบ้านพร้อมถือแผ่นพับประชาสัมพันธ์ เพื่อยืนยันการได้รับการติดตั้ง รูปที่ 3-27 (ค) แสดงตำแหน่งอุปกรณ์สายอากาศที่ติดตั้งบนตัวบ้านของครัวเรือนเป้าหมาย รูปที่ 3-27 (ง) แสดงอุปกรณ์ทั้งหมดที่ใช้สำหรับติดตั้งครัวเรือนหลังที่ 4 ประกอบไปด้วย สายอากาศชนิด YAGI-5E สายเชื่อมต่อ RG6 และขาตั้งสำหรับยึดสายอากาศ รูปที่ 3-27 (จ) แสดงการทดสอบสัญญาณทีวีโดยรับชมผ่านโทรทัศน์ระบบดิจิทัล และมีการประเมินจำนวนช่องสัญญาณที่รับได้ไว้ในแบบฟอร์ม รูปที่ 3-27 (ฉ) แสดงกล่องรับสัญญาณที่ติดตั้งพร้อมรหัสสำหรับตัวอย่างครัวเรือนหลังที่ 4 จังหวัดพะเยา



(ก)



(ข)



(ค)



(ง)



(จ)



(ฉ)

รูปที่ 3-27 แสดงผลการติดตั้งและการรับชมเนื้อหาผ่านสื่อฯ อำเภอดอกคำใต้ จังหวัดพะเยา โดยติดตั้งสายอากาศชนิด YAGI-5E พร้อมกล่องรับสัญญาณ (Set top box) (ก) แบบสอบถามหลังได้รับการติดตั้ง (ข) รูปถ่ายครัวเรือนที่ได้รับการติดตั้ง (ค) รูปถ่ายตำแหน่งที่ติดตั้งสายอากาศบนตัวบ้าน (ง) อุปกรณ์ที่ใช้ติดตั้งสำหรับครัวเรือนเป้าหมาย (จ) กล่องรับสัญญาณที่ใช้ติดตั้ง (ฉ) ทดสอบสัญญาณในการรับชมผ่านสื่อโทรทัศน์ระบบดิจิทัล

ตัวอย่างข้อมูลการติดตั้งจังหวัดแพร่

หัวข้อนี้แสดงตัวอย่างของจังหวัดเชียงใหม่จำนวน 4 ครัวเรือน ได้แก่ครัวเรือนที่มีการติดตั้งสายอากาศชนิด YAGI-5E สายอากาศชนิด YAGI-14E สายอากาศชนิด YAGI-27E และสายอากาศชนิด YAGI-5E พร้อมกล่องรับสัญญาณ โดยรูปที่ 3-28 เป็นการแสดงตำแหน่งของครัวเรือนที่ติดตั้งจังหวัดแพร่ทั้ง 4 ครัวเรือน ซึ่งในการคัดเลือกสายอากาศที่กล่าวไปข้างต้นในหัวข้อ 2.1 จะทำการจำลองผลอิงความแรงสัญญาณของเสาส่งในบริเวณใกล้เคียง และลงพื้นที่จริงเพื่อวัดความแรงสัญญาณเพื่อยืนยันชนิดสายอากาศที่จะใช้ติดตั้ง

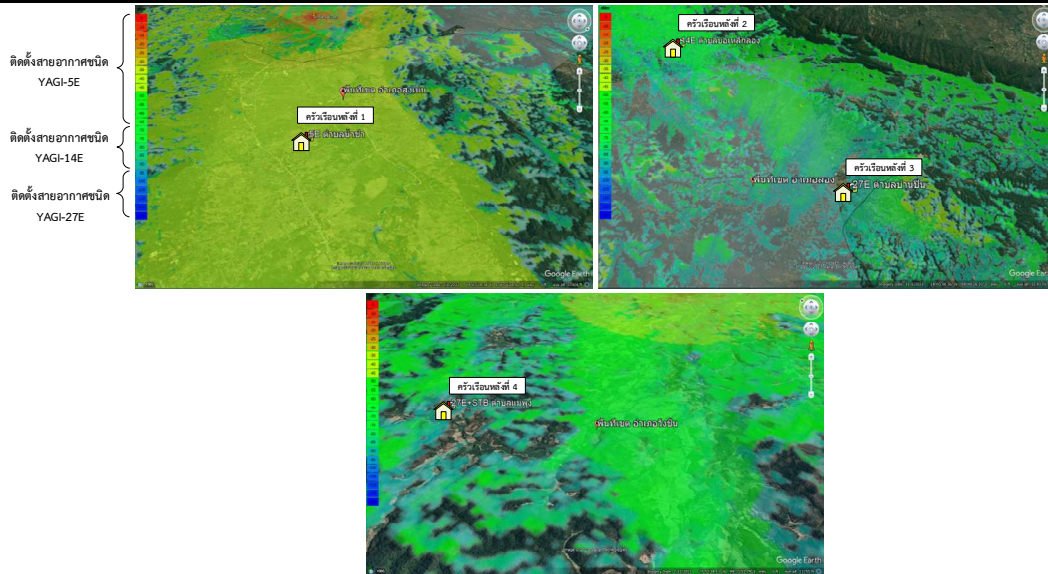

รูปที่ 3-28 แสดงตัวอย่างตำแหน่งครัวเรือนที่ติดตั้งของจังหวัดแพร่ สำหรับอำเภอสูงเม่น ลองและวังชิ้น จำนวน 4 ครัวเรือน โดยอิงความแรงสัญญาณจากเสาส่งในบริเวณใกล้เคียง

ตัวอย่างแพร่ ครัวเรือนหลังที่ 1

ตัวอย่างผลการติดตั้งครัวเรือนหลังที่ 1 ทำการติดตั้งสายอากาศชนิด YAGI-5E ในตำบลน้ำซำ อำเภอสูงเม่น จังหวัดแพร่ โดยกำหนดรหัสอุปกรณ์ คือ 3-003-078-5E (รายละเอียดการกำหนดรหัสอุปกรณ์ถูกแนบไว้ในไฟล์อิเล็กทรอนิกส์) ตำแหน่งของครัวเรือนหลังที่ 1 สามารถดูได้ในรูปที่ 3-28 โดยรูปที่ 3-29 (ก) แสดงหน้าแรกของแบบสอบถามหลังได้รับการติดตั้งจากครัวเรือนหลังที่ 1 รูปที่ 3-29 (ข) แสดงรูปถ่ายเจ้าของบ้านพร้อมถือแผ่นพับประชาสัมพันธ์ เพื่อยืนยันการได้รับการติดตั้ง รูปที่ 3-29 (ค) แสดงตำแหน่งอุปกรณ์สายอากาศที่ติดตั้งบนตัวบ้านของครัวเรือนเป้าหมาย รูปที่ 3-29 (ง) แสดงอุปกรณ์ทั้งหมดที่ใช้สำหรับติดตั้งครัวเรือนหลังที่ 1 ประกอบไปด้วย สายอากาศชนิด YAGI-5E สายเชื่อมต่อ RG6 และขาตั้งสำหรับยึดสายอากาศ รูปที่ 3-29 (จ) แสดงการทดสอบสัญญาณทีวีโดยรับชมผ่านโทรทัศน์ระบบดิจิทัล และมีการประเมินจำนวนช่องสัญญาณที่รับได้ไว้ในแบบฟอร์ม

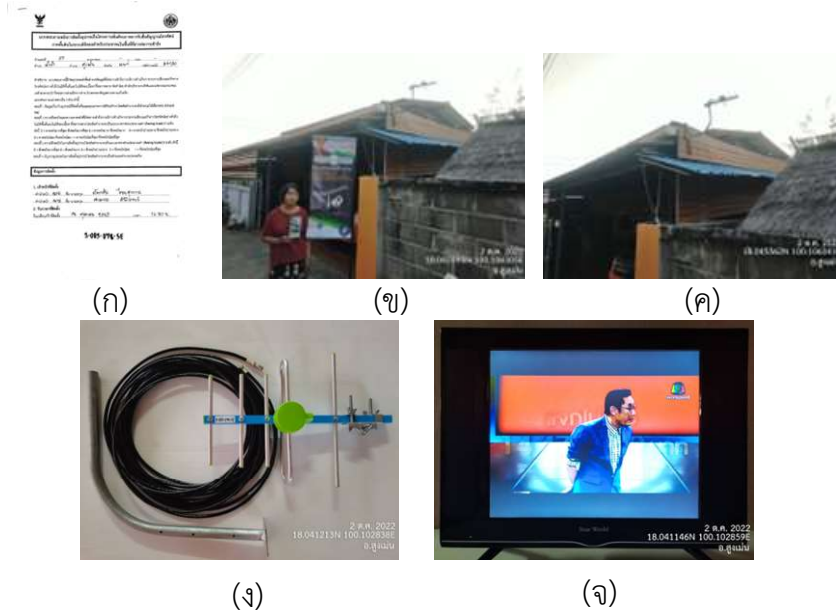

รูปที่ 3-29 แสดงผลการติดตั้งและการรับชมเนื้อหาผ่านสื่อฯ อำเภอสูงเม่น จังหวัดแพร่ โดยติดตั้งสายอากาศชนิด YAGI-5E (ก) แบบสอดตามหลังได้รับการติดตั้ง (ข) รูปถ่ายครัวเรือนที่ได้รับการติดตั้ง (ค) รูปถ่ายตำแหน่งที่ติดตั้งสายอากาศบนตัวบ้าน (ง) อุปกรณ์ที่ใช้ติดตั้งสำหรับครัวเรือนเป้าหมาย (จ) ทดสอบสัญญาณในการรับชมผ่านสื่อโทรทัศน์ระบบดิจิตอล

ตัวอย่างแพร่ ครัวเรือนหลังที่ 2

ตัวอย่างผลการติดตั้งครัวเรือนหลังที่ 2 ทำการติดตั้งสายอากาศชนิด YAGI-14E ในตำบลป่อเหล็ก อำเภอลอง จังหวัดแพร่ โดยกำหนดรหัสอุปกรณ์ คือ 3-002-027-14E (รายละเอียดการกำหนดรหัสอุปกรณ์ถูกแนบไว้ในไฟล์อิเล็กทรอนิกส์) ตำแหน่งของครัวเรือนหลังที่ 2 สามารถดูได้ในรูปที่ 3-28 โดยรูปที่ 3-30 (ก) แสดงหน้าแรกของแบบสอบถามหลังได้รับการติดตั้งจากครัวเรือนหลังที่ 2 รูปที่ 3-30 (ข) แสดงรูปถ่ายเจ้าของบ้านพร้อมถือแผ่นพับประชาสัมพันธ์ เพื่อยืนยันการได้รับการติดตั้ง รูปที่ 3-30 (ค) แสดงตำแหน่งอุปกรณ์สายอากาศที่ติดตั้งบนตัวบ้านของครัวเรือนเป้าหมาย รูปที่ 3-30 (ง) แสดงอุปกรณ์ทั้งหมดที่ใช้สำหรับติดตั้งครัวเรือนหลังที่ 2 ประกอบไปด้วย สายอากาศชนิด YAGI-14E สายเชื่อมต่อ RG6 และขาตั้งสำหรับยึดสายอากาศ รูปที่ 3-30 (จ) แสดงการทดสอบสัญญาณทีวีโดยรับชมผ่านโทรทัศน์ระบบดิจิตอล และมีการประเมินจำนวนช่องสัญญาณที่รับได้ในแบบฟอร์ม



(ก)



(ข)



(ค)



(ง)



(จ)

รูปที่ 3-30 แสดงผลการติดตั้งและการรับชมเนื้อหาผ่านสื่อฯ อำเภอคลอง จังหวัดแพร่ โดยติดตั้งสายอากาศชนิด YAGI-14E (ก) แบบสอบถามหลังได้รับการติดตั้ง (ข) รูปถ่ายครัวเรือนที่ได้รับการติดตั้ง (ค) รูปถ่ายตำแหน่งที่ติดตั้งสายอากาศบนตัวบ้าน (ง) อุปกรณ์ที่ใช้ติดตั้งสำหรับครัวเรือนเป้าหมาย (จ) ทดสอบสัญญาณในการรับชมผ่านสื่อโทรทัศน์ระบบดิจิตอล

ตัวอย่างแพร่ ครัวเรือนหลังที่ 3

ตัวอย่างผลการติดตั้งครัวเรือนหลังที่ 3 ทำการติดตั้งสายอากาศชนิด YAGI-27E ในตำบลบ้านปิน อำเภอคลอง จังหวัดแพร่ โดยกำหนดรหัสอุปกรณ์ คือ 3-002-007-27E (รายละเอียดการกำหนดรหัสอุปกรณ์ ถูกแนบไว้ในไฟล์อิเล็กทรอนิกส์) ตำแหน่งของครัวเรือนหลังที่ 3 สามารถดูได้ในรูปที่ 3-28 โดยรูปที่ 3-31 (ก) แสดงหน้าแรกของแบบสอบถามหลังได้รับการติดตั้งจากครัวเรือนหลังที่ 3 รูปที่ 3-31 (ข) แสดงรูปถ่ายเจ้าของบ้านพร้อมถือแผ่นพับประชาสัมพันธ์ เพื่อยืนยันการได้รับการติดตั้ง รูปที่ 3-31 (ค) แสดงตำแหน่งอุปกรณ์สายอากาศที่ติดตั้งบนตัวบ้านของครัวเรือนเป้าหมาย รูปที่ 3-31 (ง) แสดงอุปกรณ์ทั้งหมดที่ใช้สำหรับติดตั้งครัวเรือนหลังที่ 3 ประกอบไปด้วย สายอากาศชนิด YAGI-27E สายเชื่อมต่อ RG6 และขาตั้งสำหรับยึดสายอากาศ รูปที่ 3-31 (จ) แสดงการทดสอบสัญญาณทีวีโดยรับชมผ่านโทรทัศน์ระบบดิจิตอล และมีการประเมินจำนวนช่องสัญญาณที่รับได้ไว้ในแบบฟอร์ม



(ก)



(ข)



(ค)



(ง)



(จ)

รูปที่ 3-31 แสดงผลการติดตั้งและการรับชมเนื้อหาผ่านสื่อฯ อำเภอคลอง จังหวัดแพร่ โดยติดตั้งสายอากาศชนิด YAGI-27E (ก) แบบสอบถามหลังได้รับการติดตั้ง (ข) รูปถ่ายครัวเรือนที่ได้รับการติดตั้ง (ค) รูปถ่ายตำแหน่งที่ติดตั้งสายอากาศบนตัวบ้าน (ง) อุปกรณ์ที่ใช้ติดตั้งสำหรับครัวเรือนเป้าหมาย (จ) ทดสอบสัญญาณในการรับชมผ่านสื่อโทรทัศน์ระบบดิจิตอล

ตัวอย่างแพร่ ครัวเรือนหลังที่ 4

ตัวอย่างผลการติดตั้งครัวเรือนหลังที่ 4 ทำการติดตั้งสายอากาศชนิด YAGI-27E ในตำบลแม่พุง อำเภอวังชิ้น จังหวัดแพร่ โดยกำหนดรหัสอุปกรณ์ คือ 3-006-021-27E สำหรับสายอากาศ และ STB-0579 สำหรับกล่องรับสัญญาณ (รายละเอียดการกำหนดรหัสอุปกรณ์ถูกแนบไว้ในไฟล์อิเล็กทรอนิกส์) ตำแหน่งของครัวเรือนหลังที่ 4 สามารถดูได้ในรูปที่ 3-28 โดยรูปที่ 3-32 (ก) แสดงหน้าแรกของแบบสอบถามหลังได้รับการติดตั้งจากครัวเรือนหลังที่ 4 รูปที่ 3-32 (ข) แสดงรูปถ่ายเจ้าของบ้านพร้อมถือแผ่นพับประชาสัมพันธ์ เพื่อยืนยันการได้รับการติดตั้ง รูปที่ 3-32 (ค) แสดงตำแหน่งอุปกรณ์สายอากาศที่ติดตั้งบนตัวบ้านของครัวเรือนเป้าหมาย รูปที่ 3-32 (ง) แสดงอุปกรณ์ทั้งหมดที่ใช้สำหรับติดตั้งครัวเรือนหลังที่ 4 ประกอบไปด้วยสายอากาศชนิด YAGI-27E สายเชื่อมต่อ RG6 และขาตั้งสำหรับยึดสายอากาศ รูปที่ 3-32 (จ) แสดงการทดสอบสัญญาณทีวีโดยรับชมผ่านโทรทัศน์ระบบดิจิตอล และมีการประเมินจำนวนช่องสัญญาณที่รับได้ไว้ในแบบฟอร์ม รูปที่ 3-32 (ฉ) แสดงกล่องรับสัญญาณที่ติดตั้งพร้อมรหัสสำหรับตัวอย่างครัวเรือนหลังที่ 4 จังหวัดแพร่



รูปที่ 3-32 แสดงผลการติดตั้งและการรับชมเนื้อหาผ่านสื่อฯ อำเภอวังชิ้น จังหวัดแพร่ โดยติดตั้งสายอากาศชนิด YAGI-27E พร้อมกล่องรับสัญญาณ (Set top box) (ก) แบบสอบถามหลังได้รับการติดตั้ง (ข) รูปถ่ายครัวเรือนที่ได้รับการติดตั้ง (ค) รูปถ่ายตำแหน่งที่ติดตั้งสายอากาศบนตัวบ้าน (ง) อุปกรณ์ที่ใช้ติดตั้งสำหรับครัวเรือนเป้าหมาย (จ) กล่องรับสัญญาณที่ใช้ติดตั้ง (ฉ) ทดสอบสัญญาณในการรับชมผ่านสื่อโทรทัศน์ระบบดิจิทัล

ตัวอย่างข้อมูลการติดตั้งอุปกรณ์ฯให้กับครัวเรือน จังหวัดเชียงราย

หัวข้อนี้แสดงตัวอย่างของจังหวัดเชียงราย จำนวน 4 ครัวเรือน ได้แก่ครัวเรือนที่มีการติดตั้งสายอากาศชนิด YAGI-5E สายอากาศชนิด YAGI-14E สายอากาศชนิด YAGI-27E และสายอากาศชนิด YAGI-5E พร้อมกล่องรับสัญญาณ โดยรูปที่ 3-33 เป็นการแสดงตำแหน่งของครัวเรือนที่ติดตั้งจังหวัดเชียงรายทั้ง 4 ครัวเรือน ซึ่งในการคัดเลือกสายอากาศที่กล่าวไปข้างต้นในหัวข้อ 2.1 จะทำการจำลองผลอิงความแรงสัญญาณของเสาส่งในบริเวณใกล้เคียง และลงพื้นที่จริงเพื่อวัดความแรงสัญญาณเพื่อยืนยันชนิดสายอากาศที่จะใช้ติดตั้ง

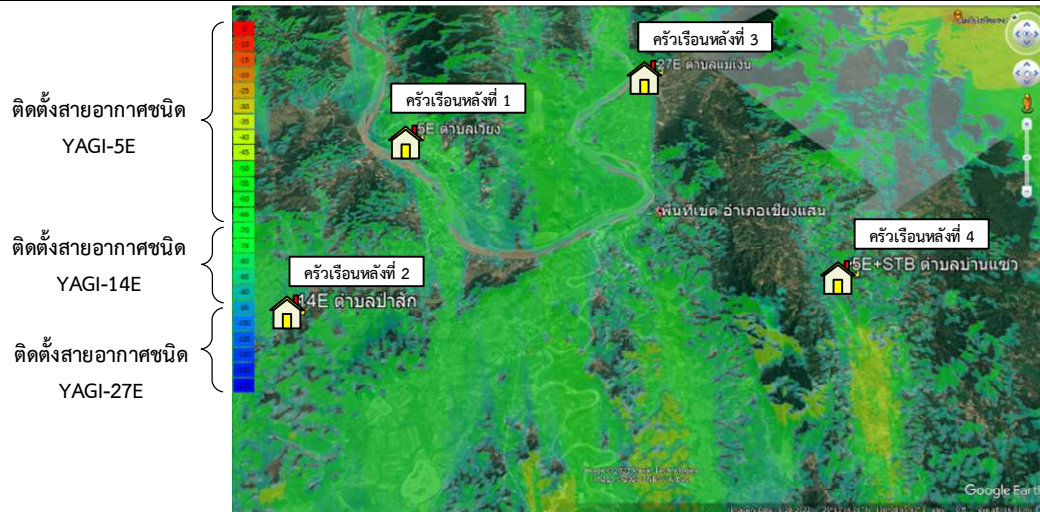

รูปที่ 3-33 แสดงตัวอย่างตำแหน่งครัวเรือนที่ติดตั้งของจังหวัดเชียงราย สำหรับอำเภอเชียงแสน จำนวน 4 ครัวเรือน โดยอิงความแรงสัญญาณจากเสาส่งในบริเวณใกล้เคียง

ตัวอย่างเชียงราย ครัวเรือนหลังที่ 1

ตัวอย่างผลการติดตั้งครัวเรือนหลังที่ 1 ทำการติดตั้งสายอากาศชนิด YAGI-5E ในตำบลเวียง อำเภอ เชียงแสน จังหวัดเชียงราย โดยกำหนดรหัสอุปกรณ์ คือ 6-007-007-5E (รายละเอียดการกำหนดรหัสอุปกรณ์ ถูกแนบไว้ในไฟล์อิเล็กทรอนิกส์) ตำแหน่งของครัวเรือนหลังที่ 1 สามารถดูได้ในรูปที่ 3-33 โดยรูปที่ 3-34 (ก) แสดงหน้าแรกของแบบสอบถามหลังได้รับการติดตั้งจากครัวเรือนหลังที่ 1 รูปที่ 3-34 (ข) แสดงรูปถ่าย เจ้าของบ้านพร้อมถือแผ่นพับประชาสัมพันธ์ เพื่อยืนยันการได้รับการติดตั้ง รูปที่ 3-34 (ค) แสดงตำแหน่ง อุปกรณ์สายอากาศที่ติดตั้งบนตัวบ้านของครัวเรือนเป้าหมาย รูปที่ 3-34 (ง) แสดงอุปกรณ์ทั้งหมดที่ใช้สำหรับ ติดตั้งครัวเรือนหลังที่ 1 ประกอบไปด้วย สายอากาศชนิด YAGI-5E สายเชื่อมต่อ RG6 และขาตั้งสำหรับยึด สายอากาศ รูปที่ 3-34 (จ) แสดงการทดสอบสัญญาณทีวีโดยรับชมผ่านโทรทัศน์ระบบดิจิทัล และมีการ ประเมินจำนวนช่องสัญญาณที่รับได้ไว้ในแบบฟอร์ม

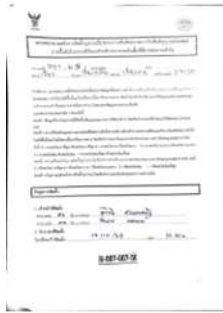

(ก)



(ข)



(ค)

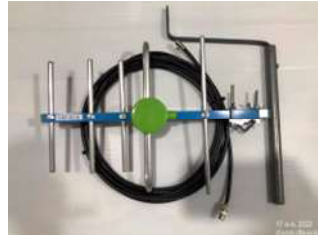

(ง)



(จ)

รูปที่ 3-34 แสดงผลการติดตั้งและการรับชมเนื้อหาผ่านสื่อฯ อำเภอเชียงแสน จังหวัดเชียงราย โดยติดตั้งสายอากาศชนิด YAGI-5E (ก) แบบสอบถามหลังได้รับการติดตั้ง (ข) รูปถ่ายครัวเรือนที่ได้รับการติดตั้ง (ค) รูปถ่ายตำแหน่งที่ติดตั้งสายอากาศบนตัวบ้าน (ง) อุปกรณ์ที่ใช้ติดตั้งสำหรับครัวเรือนเป้าหมาย (จ) ทดสอบสัญญาณในการรับชมผ่านสื่อโทรทัศน์ระบบดิจิทัล

ตัวอย่างเชียงราย ครัวเรือนหลังที่ 2

ตัวอย่างผลการติดตั้งครัวเรือนหลังที่ 2 ทำการติดตั้งสายอากาศชนิด YAGI-14E ในตำบลป่าสัก อำเภอเชียงแสน จังหวัดเชียงราย โดยกำหนดรหัสอุปกรณ์ คือ 6-007-001-14E (รายละเอียดการกำหนดรหัสอุปกรณ์ถูกแนบไว้ในไฟล์อิเล็กทรอนิกส์) ตำแหน่งของครัวเรือนหลังที่ 2 สามารถดูได้ในรูปที่ 3-33 โดยรูปที่ 3-35 (ก) แสดงหน้าแรกของแบบสอบถามหลังได้รับการติดตั้งจากครัวเรือนหลังที่ 2 รูปที่ 3-35 (ข) แสดงรูปถ่ายเจ้าของบ้านพร้อมถือแผ่นพับประชาสัมพันธ์ เพื่อยืนยันการได้รับการติดตั้ง รูปที่ 3-35 (ค) แสดงตำแหน่งอุปกรณ์สายอากาศที่ติดตั้งบนตัวบ้านของครัวเรือนเป้าหมาย รูปที่ 3-35 (ง) แสดงอุปกรณ์ทั้งหมดที่ใช้สำหรับติดตั้งครัวเรือนหลังที่ 2 ประกอบไปด้วย สายอากาศชนิด YAGI-14E สายเชื่อมต่อ RG6 และขาตั้งสำหรับยึดสายอากาศ รูปที่ 3-35 (จ) แสดงการทดสอบสัญญาณทีวีโดยรับชมผ่านโทรทัศน์ระบบดิจิทัล และมีการประเมินจำนวนช่องสัญญาณที่รับได้ในแบบฟอร์ม

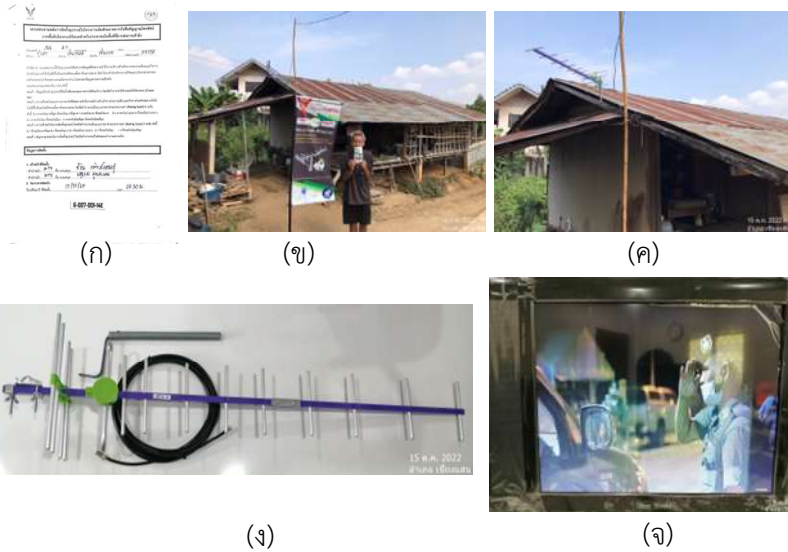

รูปที่ 3-35 แสดงผลการติดตั้งและการรับชมเนื้อหาผ่านสื่อฯ อำเภอเชียงแสน จังหวัดเชียงราย โดยติดตั้งสายอากาศชนิด YAGI-14E (ก) แบบสอบถามหลังได้รับการติดตั้ง (ข) รูปถ่ายครัวเรือนที่ได้รับการติดตั้ง (ค) รูปถ่ายตำแหน่งที่ติดตั้งสายอากาศบนตัวบ้าน (ง) อุปกรณ์ที่ใช้ติดตั้งสำหรับครัวเรือนเป้าหมาย (จ) ทดสอบสัญญาณในการรับชมผ่านสื่อโทรทัศน์ระบบดิจิตอล

ตัวอย่างเชียงราย ครัวเรือนหลังที่ 3

ตัวอย่างผลการติดตั้งครัวเรือนหลังที่ 3 ทำการติดตั้งสายอากาศชนิด YAGI-27E ในตำบลแม่เงิน อำเภอเชียงแสน จังหวัดเชียงราย โดยกำหนดรหัสอุปกรณ์ คือ 6-007-001-27E (รายละเอียดการกำหนดรหัสอุปกรณ์ถูกแนบไว้ในไฟล์อิเล็กทรอนิกส์) ตำแหน่งของครัวเรือนหลังที่ 3 สามารถดูได้ในรูปที่ 3-33 โดยรูปที่ 3-36 (ก) แสดงหน้าแรกของแบบสอบถามหลังได้รับการติดตั้งจากครัวเรือนหลังที่ 3 รูปที่ 3-36 (ข) แสดงรูปถ่ายเจ้าของบ้านพร้อมถือแผ่นพับประชาสัมพันธ์ เพื่อยืนยันการได้รับการติดตั้ง รูปที่ 3-36 (ค) แสดงตำแหน่งอุปกรณ์สายอากาศที่ติดตั้งบนตัวบ้านของครัวเรือนเป้าหมาย รูปที่ 3-36 (ง) แสดงอุปกรณ์ทั้งหมดที่ใช้สำหรับติดตั้งครัวเรือนหลังที่ 3 ประกอบไปด้วย สายอากาศชนิด YAGI-5E สายเชื่อมต่อ RG6 และขาตั้งสำหรับยึดสายอากาศ รูปที่ 3-36 (จ) แสดงการทดสอบสัญญาณทีวีโดยรับชมผ่านโทรทัศน์ระบบดิจิตอล และมีการประเมินจำนวนช่องสัญญาณที่รับได้ในแบบฟอร์ม



(ก)



(ข)



(ค)



(ง)



(จ)

รูปที่ 3-36 แสดงผลการติดตั้งและการรับชมเนื้อหาผ่านสื่อฯ อำเภอเชียงแสน จังหวัดเชียงราย โดยติดตั้งสายอากาศชนิด YAGI-27E (ก) แบบสอบถามหลังได้รับการติดตั้ง (ข) รูปถ่ายครัวเรือนที่ได้รับการติดตั้ง (ค) รูปถ่ายตำแหน่งที่ติดตั้งสายอากาศบนตัวบ้าน (ง) อุปกรณ์ที่ใช้ติดตั้งสำหรับครัวเรือนเป้าหมาย (จ) ทดสอบสัญญาณในการรับชมผ่านสื่อโทรทัศน์ระบบดิจิทัล

ตัวอย่างเชียงราย ครัวเรือนหลังที่ 4

ตัวอย่างผลการติดตั้งครัวเรือนหลังที่ 4 ทำการติดตั้งสายอากาศชนิด YAGI-5E ในตำบลบ้านแซง อำเภอเชียงแสน จังหวัดเชียงราย โดยกำหนดรหัสอุปกรณ์ คือ 6-007-027-5E สำหรับสายอากาศ และ STB-0893 สำหรับกล่องรับสัญญาณ (รายละเอียดการกำหนดรหัสอุปกรณ์ถูกแนบไว้ในไฟล์อิเล็กทรอนิกส์) ตำแหน่งของครัวเรือนหลังที่ 4 สามารถดูได้ในรูปที่ 3-33 โดยรูปที่ 3-37 (ก) แสดงหน้าแรกของแบบสอบถามหลังได้รับการติดตั้งจากครัวเรือนหลังที่ 4 รูปที่ 3-37 (ข) แสดงรูปถ่ายเจ้าของบ้านพร้อมถือแผ่นพับประชาสัมพันธ์ เพื่อยืนยันการได้รับการติดตั้ง รูปที่ 3-37 (ค) แสดงตำแหน่งอุปกรณ์สายอากาศที่ติดตั้งบนตัวบ้านของครัวเรือนเป้าหมาย รูปที่ 3-19 (ง) แสดงอุปกรณ์ทั้งหมดที่ใช้สำหรับติดตั้งครัวเรือนหลังที่ 4 ประกอบไปด้วย สายอากาศชนิด YAGI-5E สายเชื่อมต่อ RG6 และขาตั้งสำหรับยึดสายอากาศ รูปที่ 3-37 (จ) แสดงการทดสอบสัญญาณทีวีโดยรับชมผ่านโทรทัศน์ระบบดิจิทัล และมีการประเมินจำนวนช่องสัญญาณที่รับได้ในแบบฟอร์ม รูปที่ 3-37 (ฉ) แสดงกล่องรับสัญญาณที่ติดตั้งพร้อมรหัสสำหรับตัวอย่างครัวเรือนหลังที่ 4 จังหวัดเชียงราย

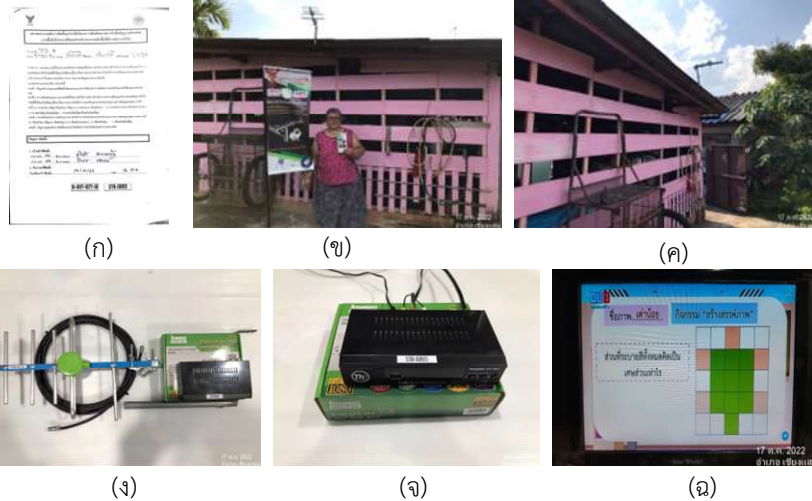

รูปที่ 3-37 แสดงผลการติดตั้งและการรับชมเนื้อหาผ่านสื่อฯ อำเภอเชียงแสน จังหวัดเชียงราย โดยติดตั้งสายอากาศชนิด YAGI-5E พร้อมกล่องรับสัญญาณ (Set top box) (ก) แบบสอบถามหลังได้รับการติดตั้ง (ข) รูปถ่ายครัวเรือนที่ได้รับการติดตั้ง (ค) รูปถ่ายตำแหน่งที่ติดตั้งสายอากาศบนตัวบ้าน (ง) อุปกรณ์ที่ใช้ติดตั้งสำหรับครัวเรือนเป้าหมาย (จ) กล่องรับสัญญาณที่ใช้ติดตั้ง (ฉ) ทดสอบสัญญาณในการรับชมผ่านสื่อโทรทัศน์ระบบดิจิทัล

จากผลการติดตั้งอุปกรณ์ฯ และทดสอบการรับชมเนื้อหาผ่านสื่อฯ ที่แสดงสำหรับจังหวัดเชียงใหม่ จังหวัดลำพูน จังหวัดน่าน จังหวัดแพร่ จังหวัดพะเยา และจังหวัดเชียงราย เป็นเพียงข้อมูลตัวอย่าง โดยข้อมูลการเก็บผลการติดตั้งทั้งหมดจำนวน 10,000 ครัวเรือน/แห่ง พร้อมกล่องรับสัญญาณ (STB) จะถูกรวบรวมไว้ในไฟล์อิเล็กทรอนิกส์ทั้งหมด และแสดงรหัสอุปกรณ์ทั้งหมดที่ใช้ติดตั้งไว้ใน ภาคผนวก ค. และ ง.

3.3.3 Application สำหรับจัดเก็บข้อมูล

ทางที่ปรึกษาได้ออกแบบและพัฒนา Application สำหรับจัดเก็บข้อมูลจากทีมภาคสนาม โดยมีองค์ประกอบต่างๆภายใน Application หลักการออกแบบการจัดเก็บข้อมูลใน Application สอดคล้องกับรูปแบบการวางแผนของทีมภาคสนาม ซึ่งการจัดเก็บข้อมูลด้วย Application ช่วยยืนยันความถูกต้องของข้อมูลจากทีมภาคสนาม มีความปลอดภัยและการจัดเก็บข้อมูลที่เป็นระเบียบ สามารถตรวจเช็คได้ง่าย รวมถึงมีความสะดวกต่อการใช้งานในพื้นที่จริง รูปแบบการจัดเก็บข้อมูลในการขั้นตอนการสำรวจและติดตั้ง แสดงดังรูปที่ 3-38

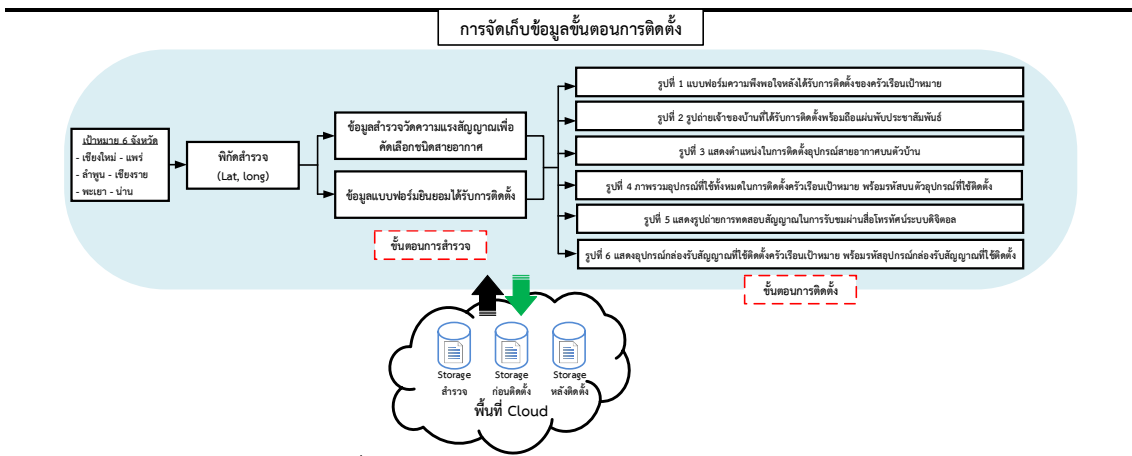

รูปที่ 3-38 การจัดเก็บข้อมูลภายใน Application

- การจัดเก็บข้อมูลของ Application แสดงดังรูปที่ 3-39 มีรายละเอียดดังต่อไปนี้
 - **Step 1** ล็อกอินเข้าสู่ระบบ ด้วย User และ password
 - **Step 2** จากนั้นจะเข้าสู่เมนูที่มสำรวจ โดยมีการแบ่งจังหวัดออกเป็น 6 จังหวัด ทีมภาคสนามแต่ละทีมจะทำการเชื่อมต่อกับจังหวัดที่ตัวเองรับผิดชอบ เพื่อเข้าสู่ภายใน Application
 - **Step 3** เมื่อเริ่มทำการสำรวจ ภายใน Application จะมีฟังก์ชันที่อำนวยความสะดวกอยู่ประกอบไปด้วย
 1. เมื่อนำทางสำรวจ (ตำแหน่งครัวเรือนเป้าหมายของแต่ละอำเภอถูกระบุพิกัด Latitude, Longitude ของแต่ละจุด และสามารถใส่ฟังก์ชันระบบ GPS เพื่อนำทางไปยังตำแหน่งครัวเรือนเป้าหมายได้)
 2. ระบุชนิดสายอากาศที่ใช้ติดตั้งของแต่ละจุดสำรวจ
 3. ตรวจสอบสถานะการเก็บข้อมูลของแต่ละจุดสำรวจ พร้อมระบุจำนวนจุดสำรวจที่ได้ทำการเก็บข้อมูลไปแล้ว
 4. ระบุเวลาเรียลไทม์ที่ทำการจัดเก็บข้อมูล
 - **Step 4** ทำการถ่ายภาพและเก็บข้อมูลครัวเรือนที่ทำการติดตั้งตามรูปที่ 3-38
 - **Step 5** ข้อมูลจะถูกจัดเก็บไว้ในพื้นที่ Cloud ผ่าน Application ซึ่งสามารถเรียกดูข้อมูลย้อนหลัง พร้อมกับเช็คสถานะการเก็บข้อมูลได้ทุกเมื่อจาก Application

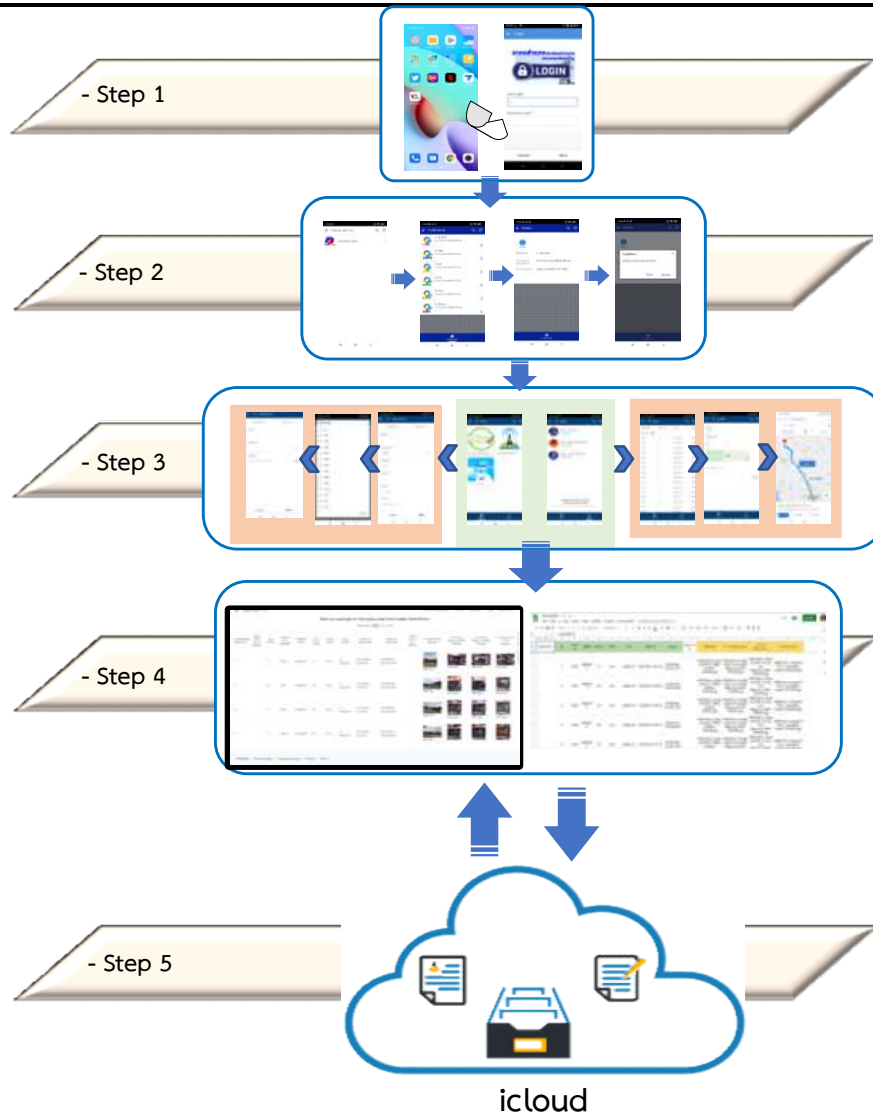

รูปที่ 3-39 กระบวนการทำงาน Application จัดเก็บข้อมูล

3.3.4 แผ่นพับการเผยแพร่ประชาสัมพันธ์ของโครงการ

ทางที่ปรึกษาได้มีการประชาสัมพันธ์เผยแพร่ เพื่อสร้างความเข้าใจและวิธีการแก้ไขปัญหาเบื้องต้นในการรับชมโทรทัศน์ภาคพื้นดินในระบบดิจิทัลตามพื้นที่เป้าหมาย โดยออกแบบและจัดทำแผ่นพับ ขนาด A4 พิมพ์ 4 สี 2 หน้า 3 ตอน บนกระดาษอาร์ตมัน ขนาดความหนา 120 แกรม จำนวนไม่น้อยกว่า 10,000 ชุด แสดงรูปตัวอย่างแผ่นพับประชาสัมพันธ์ดังรูปที่ 3-40 โดยในการติดตั้งครัวเรือนเป้าหมายจะทำการแจกแผ่นพับทุกครัวเรือนที่ได้รับการติดตั้ง พร้อมถ่ายรูปยืนยัน แสดงตัวอย่างของจังหวัดเชียงใหม่ จังหวัดลำพูน จังหวัดน่าน จังหวัดแพร่ จังหวัดพะเยา และจังหวัดเชียงราย ดังรูปที่ 3-41 ถึง รูปที่ 3-46 ตามลำดับ

โครงการเพิ่มศักยภาพการรับสัญญาณโทรทัศน์ภาคพื้นดินในระบบดิจิทัลสำหรับประชาชนในพื้นที่ที่ยากต่อการเข้าถึง

ระบบตรวจสอบพื้นที่ครอบคลุมสัญญาณ
สำนักงานคณะกรรมการกิจการกระจายเสียง กิจการโทรทัศน์ และกิจการโทรคมนาคมแห่งชาติ (สำนักงาน กสทช.)
ช่วยเหลือประชาชนในการติดตั้ง ในการรับสัญญาณ

โดยแอปพลิเคชัน

ขีดความสามารถ
โหลดแอปพลิเคชัน "DTT Service Area" ของกสทช. เพื่อช่วยติดตั้งให้สามารถรับสัญญาณได้ดียิ่งขึ้น

1 ระบบตรวจสอบพื้นที่ครอบคลุมสัญญาณ

2 หารายการดิจิทัลทีวี

การรับสัญญาณอย่างมีประสิทธิภาพ

1. เลือกใช้สายอากาศรับที่เหมาะสม

- รับสัญญาณภายใน (ติดตั้งง่าย)
- ใช้สำหรับติดตั้งอาคาร (ติดตั้งง่าย)
- ใช้สำหรับติดตั้งอาคาร (สูง 20-40 ม.ขึ้นไป)

2. ติดตั้งโดยหลีกเลี่ยงความสูงของสายอากาศรับทุกจุด

3. ความสูงและระยะห่างของสถานีส่งและสายอากาศรับ

6-8 ม. 3-5 ม.

กม. 60 50 40 30 20 10 0

การรับชมทีวีภาคพื้นดิน

ทีวีแบบเลือก
ติดตั้งในอาคารที่รับไม่ไกลจากเสาส่ง ต้องใช้ร่วมกับ Set Top Box หรือกล่องรับสัญญาณ DVB-T2 โดยใส่สาย AV

สายอากาศที่ติดตั้งไม่เสถียร

สถานีส่ง

เสาอากาศแบบ F-Type หรือสายอากาศรับอื่นที่ติดตั้งง่าย

กล่องสัญญาณ AV จากหลังกล่องอาจไม่รับสัญญาณ

ทีวีรุ่นใหม่
ทีวีที่รองรับสัญญาณในช่องส่งสัญญาณภาคพื้นดิน

สายอากาศที่ติดตั้งไม่เสถียร

สถานีส่ง

Smart TV

รองรับ RG-6 จากสายอากาศรับเข้าทีวีไฮเดรต

สำนักงานกิจการกระจายเสียงและกิจการโทรทัศน์ (กสท.) 02-271-7600

(ก)

สาเหตุและปัญหาการรับสัญญาณ

รับสัญญาณไม่ได้ PROBLEM

- รับสัญญาณขาดๆ หายๆ
- รับสัญญาณไม่ได้จากที่เคยรับได้
- อุปกรณ์ไม่ทำงานเมื่อต่อสายไฟเรียบร้อย
- ตุ๊กตอล้างเรียบร้อยทีวีไม่ทำงาน
- ตรวจสอบสายอากาศหรือขั้วต่อว่าชำรุด/หลุด/หลวม หรือไม่
- ตรวจสอบทิศทางแนวการรับสัญญาณหันทิศทางไปทางสถานีส่งหรือไม่
- การติดตั้งสายอากาศรับเกิดสิ่งกีดขวาง เช่น ต้นไม้ ตึก ภูเขา หรือไม่
- ตรวจสอบสายสัญญาณ AV หรือ HDMI และกล่องรับสัญญาณ

โครงการเพิ่มศักยภาพการรับสัญญาณโทรทัศน์ภาคพื้นดินในระบบดิจิทัลสำหรับประชาชนในพื้นที่ที่ยากต่อการเข้าถึง

กสทช. มีอำนาจหน้าที่ดำเนินการจัดสรรคลื่นความถี่และกำกับการประกอบกิจการวิทยุ กระจายเสียง วิทยุโทรทัศน์ และกิจการโทรคมนาคม ให้เกิดประโยชน์สูงสุดแก่ประชาชน ก่อให้เกิดการแข่งขันโดยเสรีและอย่างเป็นธรรม ตามพระราชบัญญัติ องค์กรจัดสรรคลื่นความถี่และกำกับการประกอบกิจการวิทยุกระจายเสียง วิทยุโทรทัศน์ และกิจการโทรคมนาคม พ.ศ. ๒๕๕๓ และที่แก้ไขเพิ่มเติม

สำนักงานคณะกรรมการกิจการกระจายเสียง กิจการโทรทัศน์ และกิจการโทรคมนาคมแห่งชาติ
87 ถนนพหลโยธิน ชั้น 8 แขวงสามเสนใน เขตพญาไท กรุงเทพฯ 10400
โทร 02-670-8888 Call Center 1200 (ทุกวัน) Email: 1200@gmcb.go.th

สำนักงาน กสทช. ดิจิตอลทีวี

สำนักงานกิจการกระจายเสียงและกิจการโทรทัศน์ (กสท.) 02-271-7600

(ข)

รูปที่ 3-40 แผ่นพับประชาสัมพันธ์ (ก) เนื้อหาด้านในของแผ่นพับ (ข) เนื้อหาด้านนอกของแผ่นพับ



รูปที่ 3-41 ตัวอย่างการแจกแผ่นพับประชาสัมพันธ์ครัวเรือนเป้าหมายจังหวัดเชียงใหม่ (ก) อำเภอจอมทอง (ข) อำเภอแม่แจ่ม (ค) อำเภอสันทราย (ง) อำเภอดอยเต่า (จ) อำเภอหางดง (ฉ) อำเภอสันกำแพง



รูปที่ 3-42 ตัวอย่างการแจกแผ่นพับประชาสัมพันธ์ครัวเรือนเป้าหมายจังหวัดลำพูน (ก) อำเภอแม่ทา (ข) อำเภอบ้านโฮ่ง (ค) อำเภอเถิน (ง) อำเภอป่าซาง (จ) อำเภอบ้านธิ (ฉ) อำเภอบ้านธิ



รูปที่ 3-43 ตัวอย่างการแจกแผ่นพับประชาสัมพันธ์ครัวเรือนเป้าหมายจังหวัดน่าน (ก) อำเภอแม่จริม (ข) อำเภอปัว (ค) อำเภอท่าวังผา (ง) อำเภอเวียงสา (จ) อำเภอทุ่งช้าง (ฉ) อำเภอเชียงกลาง



รูปที่ 3-44 ตัวอย่างการแจกแผ่นพับประชาสัมพันธ์ครัวเรือนเป้าหมายจังหวัดแพร่ (ก) อำเภอร้องกวาง (ข) อำเภอลอง (ค) อำเภอสูงเม่น (ง) อำเภอเด่นชัย (จ) อำเภอหนองม่วงไข่ (ฉ) อำเภอวังชิ้น



(ก)



(ข)



(ค)



(ง)



(จ)



(ฉ)

รูปที่ 3-45 ตัวอย่างการแจกแผ่นพับประชาสัมพันธ์ครัวเรือนเป้าหมายจังหวัดพะเยา (ก) อำเภอจุน (ข) อำเภอเชียงคำ (ค) อำเภอเชียงม่วน (ง) อำเภอดอกคำใต้ (จ) อำเภอปง (ฉ) อำเภอแม่ใจ



(ก)



(ข)



(ค)



(ง)



(จ)



(ฉ)

รูปที่ 3-46 ตัวอย่างการแจกแผ่นพับประชาสัมพันธ์ครัวเรือนเป้าหมายจังหวัดเชียงราย (ก) อำเภอเวียงชัย (ข) อำเภอเชียงของ (ค) อำเภอเทิง (ง) อำเภอพาน (จ) อำเภอแม่จัน (ฉ) อำเภอเชียงแสน

3.4 ข้อมูลความพึงพอใจหลังได้รับการติดตั้งอุปกรณ์ฯของครัวเรือน

หลังจากทำการติดตั้งอุปกรณ์ทางที่ปรึกษาได้จัดทำแบบฟอร์ม “แบบสอบถามหลังการติดตั้งอุปกรณ์ในโครงการเพิ่มศักยภาพการรับสื่อสัญญาณโทรทัศน์ ภาคพื้นดินในระบบดิจิทัลสำหรับประชาชนในพื้นที่ที่ยากต่อการเข้าถึง” เพื่อประเมินผลความพึงพอใจและคุณภาพสัญญาณหลังได้รับการติดตั้งอุปกรณ์ ซึ่งในรายงานสรุปผลการดำเนินงานฉบับสมบูรณ์ จะทำการส่งแบบฟอร์มความพึงพอใจของครัวเรือนที่ได้รับการติดตั้งจำนวน 10,000 ชุด จากจังหวัดเป้าหมาย 6 จังหวัด ได้แก่จังหวัดเชียงใหม่ จังหวัดลำพูน จังหวัดน่าน จังหวัดแพร่ จังหวัดพะเยา และจังหวัดเชียงราย ดังตารางที่ 3-1 โดยในแบบฟอร์มจะมีการระบุรหัสของอุปกรณ์ที่ทำการติดตั้ง ได้แก่ รหัสของสายอากาศ YAGI-5E YAGI-14E YAGI-27E และรหัสกล่องรับสัญญาณ (Set top box) พร้อมประเมินคุณภาพการให้บริการโทรทัศน์ภาคพื้นดินระบบดิจิทัลของครัวเรือนเป้าหมาย

ตัวอย่างแบบฟอร์มความพึงพอใจของครัวเรือนเป้าหมายทั้ง 6 จังหวัด แสดงดังต่อไปนี้

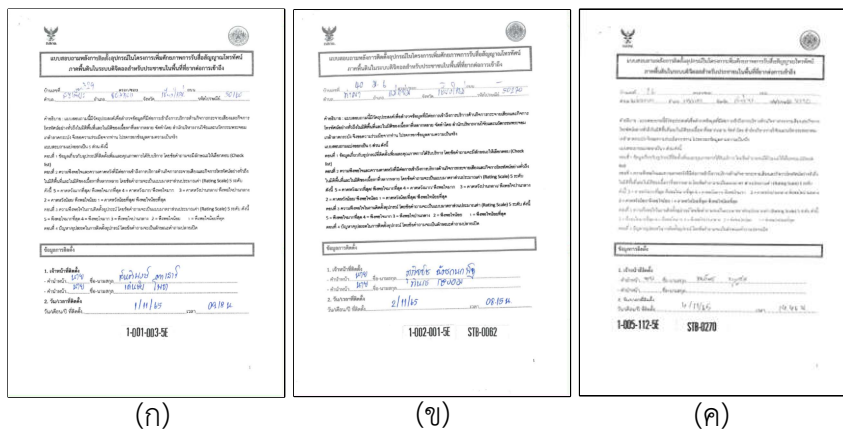

รูปที่ 3-47 ตัวอย่างแบบฟอร์มความพึงพอใจ แบบสอบถามหลังการติดตั้งอุปกรณ์ฯ จังหวัดเชียงใหม่

(ก) พื้นที่อำเภอจอมทอง ติดตั้งสายอากาศชนิด YAGI-5E (ข) พื้นที่อำเภอแม่แจ่ม ติดตั้งสายอากาศชนิด YAGI-5E พร้อมกล่อง Set top box (ค) พื้นที่อำเภอแม่แตง ติดตั้งสายอากาศชนิด YAGI-5E พร้อมกล่อง Set top box

โครงการเพิ่มศักยภาพการรับสื่อสัญญาณโทรทัศน์ภาคพื้นดินในระบบดิจิทัลสำหรับประชาชนในพื้นที่ที่ยากต่อการเข้าถึง

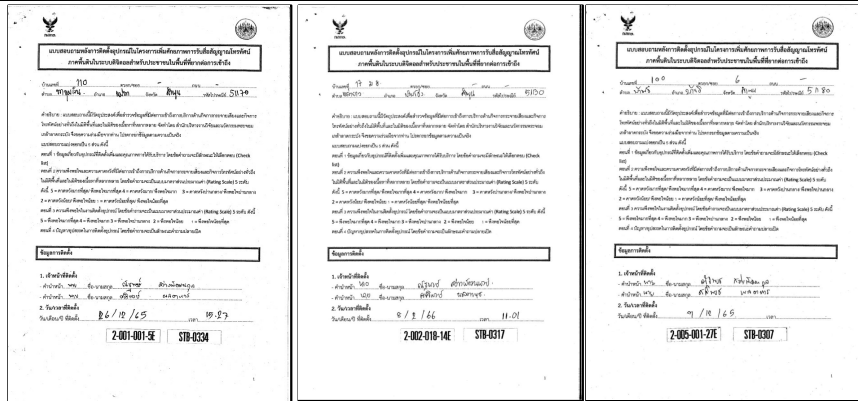

(ก)

(ข)

(ค)

รูปที่ 3-48 ตัวอย่างแบบฟอร์มความพึงพอใจ แบบสอบถามหลังการติดตั้งอุปกรณ์ฯ จังหวัดลำพูน (ก) พื้นที่อำเภอแม่ทา ติดตั้งสายอากาศชนิด YAGI-5E พร้อมกล่อง Set top box (ข) พื้นที่อำเภอบ้านโฮ่ง ติดตั้งสายอากาศชนิด YAGI-14E พร้อมกล่อง Set top box (ค) พื้นที่อำเภอบ้านธิ ติดตั้งสายอากาศชนิด YAGI-27E พร้อมกล่อง Set top box

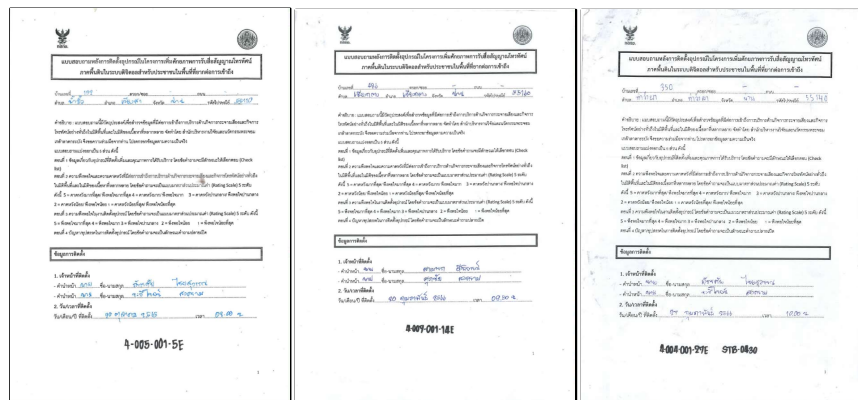

(ก)

(ข)

(ค)

รูปที่ 3-49 ตัวอย่างแบบฟอร์มความพึงพอใจ แบบสอบถามหลังการติดตั้งอุปกรณ์ฯ จังหวัดน่าน (ก) พื้นที่อำเภอเวียงสา ติดตั้งสายอากาศชนิด YAGI-5E (ข) พื้นที่อำเภอเชียงกลาง ติดตั้งสายอากาศชนิด YAGI-14E (ค) พื้นที่อำเภอท่าวังผา ติดตั้งสายอากาศชนิด YAGI-27E พร้อมกล่อง Set top box

โครงการเพิ่มศักยภาพการรับสื่อสัญญาณโทรทัศน์ภาคพื้นดินในระบบดิจิทัลสำหรับประชาชนในพื้นที่ที่ยากต่อการเข้าถึง

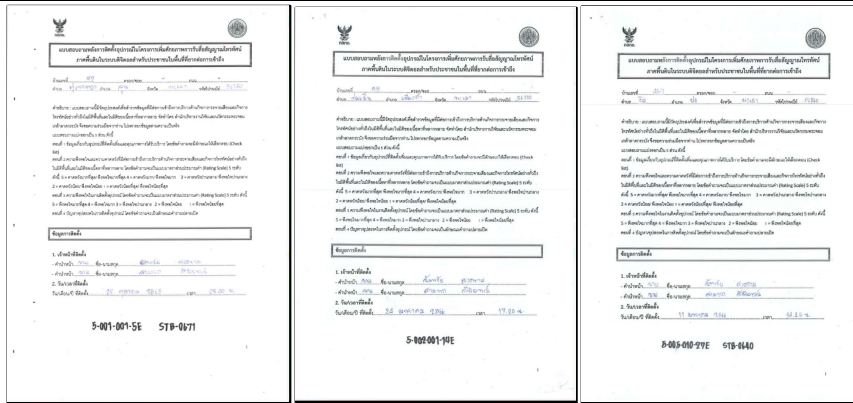

(ก)

(ข)

(ค)

รูปที่ 3-50 ตัวอย่างแบบฟอร์มความพึงพอใจ แบบสอบถามหลังการติดตั้งอุปกรณ์ฯ จังหวัดพะเยา (ก) พื้นที่อำเภอจุน ติดตั้งสายอากาศชนิด YAGI-5E พร้อมกล่อง Set top box (ข) พื้นที่อำเภอเชียงคำ ติดตั้งสายอากาศชนิด YAGI-14E (ค) พื้นที่อำเภอปง ติดตั้งสายอากาศชนิด YAGI-27E พร้อมกล่อง Set top box

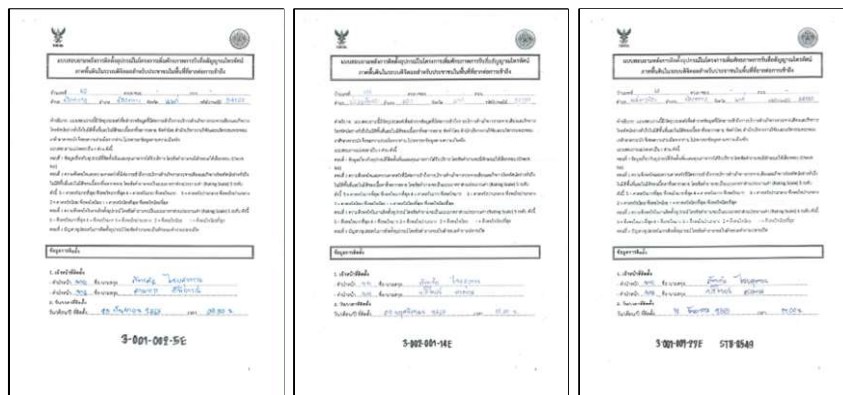

(ก)

(ข)

(ค)

รูปที่ 3-51 ตัวอย่างแบบฟอร์มความพึงพอใจ แบบสอบถามหลังการติดตั้งอุปกรณ์ฯ จังหวัดแพร่ (ก) พื้นที่อำเภอร้องกวาง ติดตั้งสายอากาศชนิด YAGI-5E (ข) พื้นที่อำเภอลอง ติดตั้งสายอากาศชนิด YAGI-14E (ค) พื้นที่อำเภอร้องกวาง ติดตั้งสายอากาศชนิด YAGI-27E พร้อมกล่อง Set top box

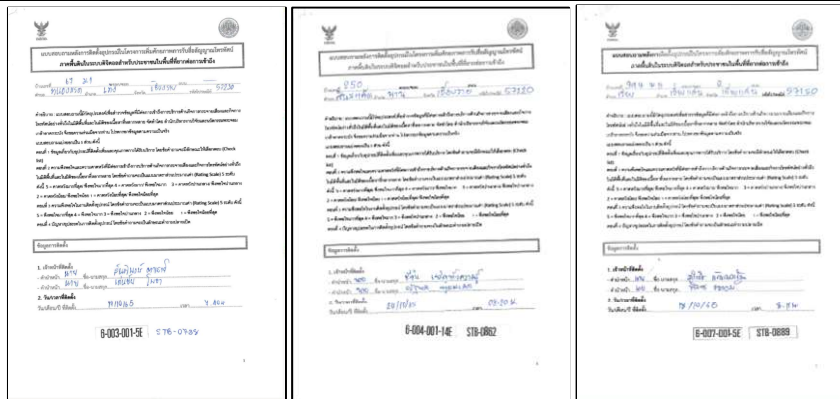

(ก)

(ข)

(ค)

รูปที่ 3-52 ตัวอย่างแบบฟอร์มความพึงพอใจ แบบสอบถามหลังการติดตั้งอุปกรณ์ฯ จังหวัดเชียงราย
 (ก) พื้นที่อำเภอเทิง ติดตั้งสายอากาศชนิด YAGI-5E พร้อมกล่อง Set top box (ข) พื้นที่อำเภอพาน ติดตั้ง
 สายอากาศชนิด YAGI-14E พร้อมกล่อง Set top box (ค) พื้นที่อำเภอเชียงแสน ติดตั้งสายอากาศชนิด
 YAGI-5E พร้อมกล่อง Set top box

แบบฟอร์มความพึงพอใจทั้ง 10,000 ชุด สำหรับส่งรายงานสรุปผลการดำเนินงานฉบับสมบูรณ์ จะ
 ถูกรวบรวมไว้ในไฟล์อิเล็กทรอนิกส์ และแสดงรายละเอียดรหัสของอุปกรณ์ที่ทำการติดตั้งของแบบฟอร์มทั้ง
 10,000 รหัส พร้อมกล่องรับสัญญาณอีก 1,000 รหัส ไว้ในตารางภาคผนวก ค. และ ง.

3.5 วิเคราะห์และประเมินผลเชิงมิติสังคม

3.5.1 แบบสอบถามครัวเรือนเป้าหมาย

ตัวอย่างแบบสอบถามหลังการติดตั้งอุปกรณ์ฯ ที่ออกแบบ แสดงดังรูปที่ 3-53 โดยข้อมูล มีการระบุ
 รายละเอียดดังนี้

- ภูมิลำเนาติดตั้ง บ้านเลขที่ ตรอก/ซอย ถนน ตำบล อำเภอ จังหวัด รหัสไปรษณีย์
- ข้อมูลการติดตั้ง เจ้าหน้าที่ติดตั้ง วัน/เวลาที่ติดตั้ง
- คุณภาพการได้รับบริการโทรทัศน์ภาคพื้นดินระบบดิจิตอล คุณภาพสัญญาณ (ดี พอใช้ ไม่ดี)
 จำนวนช่องที่รับได้ ช่องที่รับได้ดีที่สุด ระบุช่องที่รับสัญญาณไม่ได้
- ความพึงพอใจและความคาดหวังที่มีต่อการเข้าถึงการบริการด้านกิจการกระจายเสียงและ
 กิจการโทรทัศน์อย่างทั่วถึง
- ความพึงพอใจในงานติดตั้งอุปกรณ์
- ปัญหา/อุปสรรค และแนวทางแก้ไขงานติดตั้งอุปกรณ์

9. ไม่ควรเป็นแบบสอบถามที่มีจำนวนมากเกินไป ไม่ควรให้ผู้ตอบใช้เวลาในการตอบแบบสอบถามนานเกินไป
10. ข้อคำถามควรถามประเด็นที่เฉพาะเจาะจงตามเป้าหมายของการวิจัย
11. คำถามต้องน่าสนใจสามารถกระตุ้นให้เกิดความอยากตอบ

ขั้นตอนในการสร้างแบบสอบถาม

1. กำหนดข้อมูลที่ต้องการ โดยพิจารณาจากวัตถุประสงค์ของการวิจัยเพื่อวิเคราะห์ตัวแปรที่จะวัด
2. กำหนดรูปแบบของคำถามในแบบสอบถามว่าจะใช้แบบใด
 - คำถามแบบมีคำตอบให้เลือกสองข้อ โดยทั่วไปคำถามแบบนี้เป็นคำถามแบบต้องการคำตอบ ใช่/ไม่ใช่ หรือ เห็นด้วย/ไม่เห็นด้วย สามารถวิเคราะห์คำถามประเภทนี้ได้เร็วที่สุดและง่ายที่สุดแต่ไม่ใช่วิธีการที่มีความละเอียดสูง
 - คำถามแบบปลายเปิด คำถามแบบปลายเปิดจะทำให้เข้าใจความรู้สึกของผู้ตอบ แต่เวลาวิเคราะห์ข้อมูล ก็อาจทำได้ยาก
 - คำถามแบบมีหลายตัวเลือก คำถามแบบนี้ประกอบด้วยตัวเลือกที่แตกต่างกันมากกว่าสามตัวเลือกขึ้นไปและให้ผู้ตอบเลือกตัวเลือกได้แค่ตัวเดียวหรือหลายตัวเลือกคำถามแบบมีหลายตัวเลือกจะทำให้วิเคราะห์ผลง่าย แต่อาจทำให้ผู้ตอบไม่ได้เลือกคำตอบที่ตนเองต้องการ
 - คำถามแบบจัดอันดับ คำถามประเภทนี้จะให้ผู้ตอบจัดลำดับตัวเลือกหรือเลือกตัวเลือกในชุดตัวเลือกที่ให้มาตามลำดับของตนเอง ตัวอย่างเช่น คำถามอาจขอให้ผู้ตอบเรียงลำดับตัวเลือกห้าตัวเลือกจากสำคัญน้อยที่สุดไปหาสำคัญมากที่สุด คำถามประเภทนี้จะบังคับให้เลือกตัวเลือกที่มีให้ แต่ไม่แสดงเหตุผลว่าทำไมผู้ตอบถึงเลือกตัวเลือกเหล่านี้
 - คำถามแบบมาตราการประเมิน คำถามแบบนี้จะให้ผู้ตอบประเมินหัวข้อเฉพาะที่อยู่ในขอบเขตซึ่งให้มา ในแบบสอบถามจะมีระดับตัวเลือกที่เป็นบวกและลบเท่า ๆ กัน ตัวอย่างเช่น มีตัวเลือกตั้งแต่ เห็นด้วยอย่างยิ่ง ไปจนถึง ไม่เห็นด้วยอย่างยิ่ง
3. ร่างแบบสอบถามให้ครอบคลุมส่วนประกอบสำคัญทั้ง 3 ส่วน คือ
 - ส่วนที่ 1 ข้อมูลเบื้องต้น/ข้อมูลทั่วไป
 - ส่วนที่ 2 ข้อมูลหลักเกี่ยวกับเรื่องที่จะถาม
 - ส่วนที่ 3 ข้อเสนอแนะ
4. ตรวจสอบแบบสอบถามฉบับร่าง และปรับปรุงให้สมบูรณ์
5. ตรวจสอบคุณภาพของแบบสอบถามที่สร้างขึ้น ตลอดจนตรวจสอบความชัดเจนถูกต้องของแต่ละข้อคำถาม พิจารณาคุณลักษณะ ดังนี้
 - ความเที่ยงตรง (Validity)
 - ความเชื่อมั่น (Reliability)
 - ความยากง่ายและอำนาจจำแนก (Difficulty and Discrimination)
 - ความเป็นปรนัย (Objectivity)

- ความมีประสิทธิภาพ (Efficiency)
- ความไว (Sensitivity)
- ความเป็นมิติเดียว (Unidimensionality)
- ความง่ายในการใช้ (Simplicity)

การดำเนินการติดตั้งอุปกรณ์ที่เกี่ยวข้องเพื่อเพิ่มศักยภาพการรับสื่อสัญญาณโทรทัศน์ภาคพื้นดินระบบดิจิตอลสำหรับประชาชนในพื้นที่ที่ยากต่อการเข้าถึง โดยมีพื้นที่เป้าหมาย 6 จังหวัด ดังนี้ น่าน, ลำพูน, พะเยา, แพร่, เชียงราย และ เชียงใหม่ โดยมีจำนวนรวมทั้งสิ้น ไม่น้อยกว่า 10,000 ชุดข้อมูล ดังแสดงในตารางที่ 3-1

3.5.2 วิเคราะห์ข้อมูลความพึงพอใจหลังได้รับการติดตั้ง ด้วยค่าทางสถิติทั่วไป ภาพรวม 6 จังหวัด

จากแบบสอบถามความพึงพอใจทั้งหมดจำนวน 10,000 ชุด ของครัวเรือนเป้าหมาย 6 จังหวัด ได้แก่ จังหวัดเชียงใหม่ จังหวัดลำพูน จังหวัดแพร่ จังหวัดน่าน จังหวัดพะเยา และจังหวัดเชียงราย จะนำมาคำนวณและวิเคราะห์ทางสถิติของครัวเรือนในพื้นที่ ซึ่งจำนวนข้อมูลที่เก็บแบบสอบถามจากแต่ละจังหวัด แสดงดังตารางที่ 3-3

ตารางที่ 3-3 แสดงจำนวนข้อมูลของครัวเรือนเป้าหมายในการติดตั้งสำหรับรายงานสรุปผลการดำเนินงานฉบับสมบูรณ์ จำนวน 10,000 ครัวเรือน/แห่ง

จังหวัด	จำนวน (ครัวเรือน/แห่ง)
เชียงใหม่	3,463
ลำพูน	517
แพร่	1,064
น่าน	1,029
พะเยา	927
เชียงราย	3,000
รวมทั้งสิ้น	10,000

ตารางที่ 3-4 คุณภาพสัญญาณ (Signal Quality) ได้รับการบริการโทรทัศน์ภาคพื้นดินระบบดิจิตอล

Signal_Quality		
Valid	Frequency	Percent
ดี	7,893	78.9
พอใช้ได้	1,999	20.0
ไม่ดี	48	.5
ไม่ระบุ	60	.6
Total	10,000	100.0

จากตารางที่ 3-4 แสดงอัตราส่วนคุณภาพสัญญาณที่ได้รับบริการโทรศัพท์ภาคพื้นดินระบบดิจิทัลของครัวเรือนทั้ง 10,000 ครัวเรือน/แห่ง โดยมีระดับคุณภาพสัญญาณดีจำนวน 7,893 ครัวเรือน คิดเป็นร้อยละ 78.9 มีระดับคุณภาพสัญญาณพอใช้ได้จำนวน 1,999 ครัวเรือน คิดเป็นร้อยละ 20.0 มีระดับคุณภาพสัญญาณไม่ดีจำนวน 48 ครัวเรือน คิดเป็นร้อยละ 0.5 และไม่ระบุข้อมูลจำนวน 60 ครัวเรือน คิดเป็นร้อยละ 0.6 จะเห็นว่าครัวเรือนที่ได้รับการติดตั้งอุปกรณ์มีระดับคุณภาพสัญญาณที่ดี คิดเป็นร้อยละ 78.9

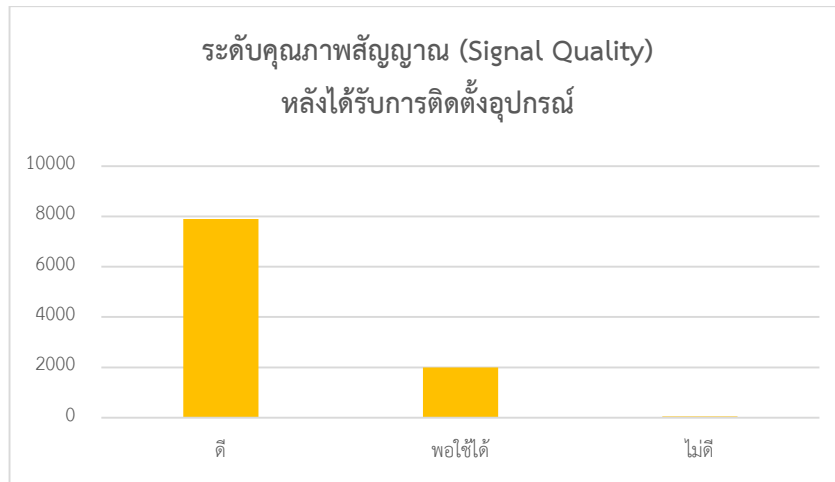

รูปที่ 3-54 แสดงระดับคุณภาพสัญญาณที่ได้รับของครัวเรือนเป้าหมายหลังทำการติดตั้งอุปกรณ์

จากรูปที่ 3-54 แสดงกราฟแท่งจากข้อมูลในตารางที่ 3-4 แสดงให้เห็นถึงจำนวนครัวเรือนที่ได้รับระดับคุณภาพสัญญาณที่ดี พอใช้ได้ และไม่ดี

ตารางที่ 3-5 แสดงข้อมูลเปรียบเทียบระดับคุณภาพสัญญาณที่ได้รับบริการโทรศัพท์ภาคพื้นดินระบบดิจิทัลก่อนติดตั้งและหลังติดตั้งอุปกรณ์

คุณภาพสัญญาณ	ก่อนติดตั้ง		หลังติดตั้ง	
	Frequency	Percent	Frequency	Percent
ดี	1,469	13.4	7,893	78.9
พอใช้ได้	7,971	72.5	1,999	20.0
ไม่ดี	1,556	14.1	48	0.5

จากตารางที่ 3-5 แสดงข้อมูลเปรียบเทียบระดับคุณภาพสัญญาณก่อนติดตั้งและหลังติดตั้งอุปกรณ์ โดยจะเห็นว่าหลังติดตั้งคุณภาพสัญญาณดี 7,893 ครัวเรือนคิดเป็นร้อยละ 78.9 พอใช้ได้ 1,999 ครัวเรือนคิดเป็นร้อยละ 20.0 ซึ่งครัวเรือนส่วนมากได้รับสัญญาณที่ดีขึ้นหลังได้รับการติดตั้ง

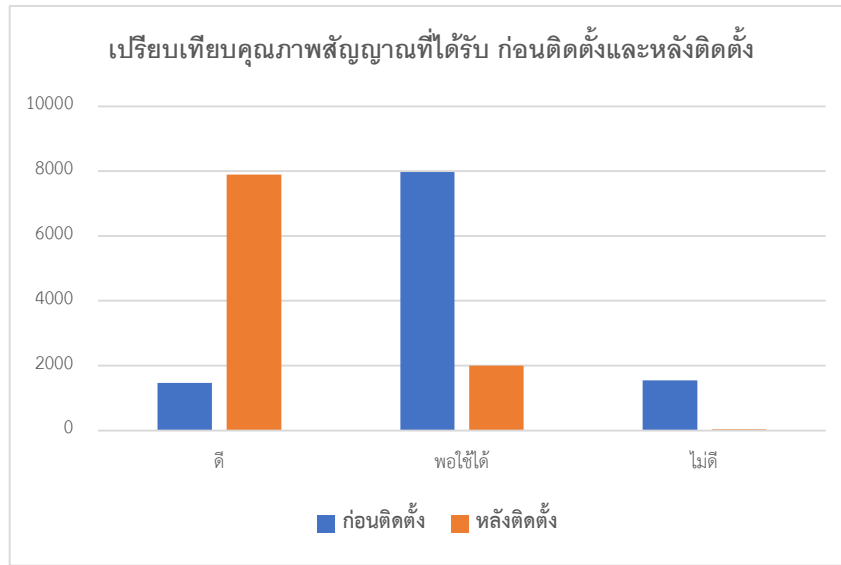

รูปที่ 3-55 แสดงกราฟแท่งเปรียบเทียบระดับคุณภาพสัญญาณก่อนติดตั้งและหลังติดตั้งอุปกรณ์

จากรูปที่ 3-55 แสดงกราฟเปรียบเทียบคุณภาพสัญญาณก่อนติดตั้งและหลังติดตั้งอุปกรณ์ โดยหลังทำการติดตั้งอุปกรณ์แล้ว คุณภาพสัญญาณดีเพิ่มขึ้น 7,893 ครั้วเรือน คิดเป็นร้อยละ 78.9 คุณภาพสัญญาณไม่ดี เหลือเพียง 48 ครั้วเรือนคิดเป็นร้อยละ 0.5

ตารางที่ 3-6 แสดงภาพรวมข้อมูลระดับคุณภาพสัญญาณในแต่ละเขตที่อยู่อาศัยของแต่ละครั้วเรือน จำนวน 10,000 ครั้วเรือน ในพื้นที่ 6 จังหวัดเป้าหมาย

Valid		ระดับคุณภาพสัญญาณ (Signal Quality)							
		ดี		พอใช้ได้		ไม่ดี		ไม่ระบุ	
		Count	Table N %	Count	Table N %	Count	Table N %	Count	Table N %
Area	เขตชนบท	5,844	58.4%	1,847	18.5%	47	0.5%	49	0.5%
	เขตเมือง	2,017	20.2%	151	1.5%	1	0.0%	11	0.1%
	ไม่ระบุ	32	0.3%	1	0.0%	0	0.0%	0	0.0%

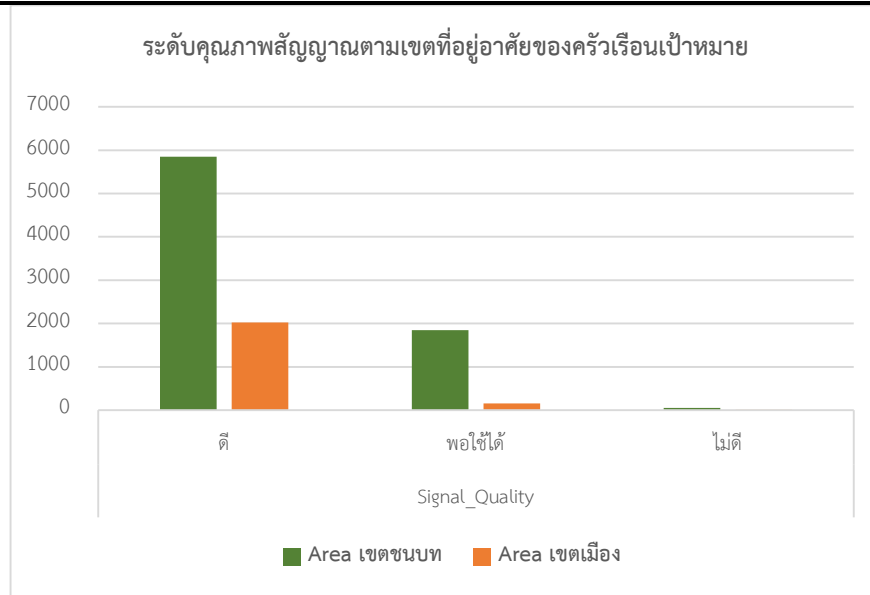

รูปที่ 3-56 แสดงกราฟแท่งระดับคุณภาพสัญญาณในแต่ละเขตที่อยู่อาศัยของครัวเรือนเป้าหมาย 10,000 ครัวเรือน/แห่ง

จากข้อมูลตารางที่ 3-6 และรูปที่ 3-56 จะเห็นว่า เขตชนบทมีระดับคุณภาพสัญญาณดี 5,844 ครัวเรือน คิดเป็นร้อยละ 58.4 เขตเมืองมีระดับคุณภาพสัญญาณดี 2,017 ครัวเรือน คิดเป็นร้อยละ 20.2

ตารางที่ 3-7 แสดงภาพรวมระดับคุณภาพสัญญาณของแต่ละลักษณะพื้นที่อยู่อาศัยแต่ละครัวเรือน จำนวน 10,000 ครัวเรือน ในพื้นที่ 6 จังหวัดเป้าหมาย

Topography	ระดับคุณภาพสัญญาณ (Signal_Quality)							
	ดี		พอใช้ได้		ไม่มี		ไม่ระบุ	
	Count	Table N %	Count	Table N %	Count	Table N %	Count	Table N %
ที่ราบ	6529	65.3%	1443	14.4%	10	0.1%	60	0.6%
ที่ราบสูง	875	8.8%	270	2.7%	38	0.4%	0	0.0%
พื้นที่ชายขอบ	124	1.2%	2	0.0%	0	0.0%	0	0.0%
ภูเขา/ เนินเขา/ เทือกเขา	343	3.4%	283	2.8%	0	0.0%	0	0.0%
ไม่ระบุ	22	0.2%	1	0.0%	0	0.0%	0	0.0%

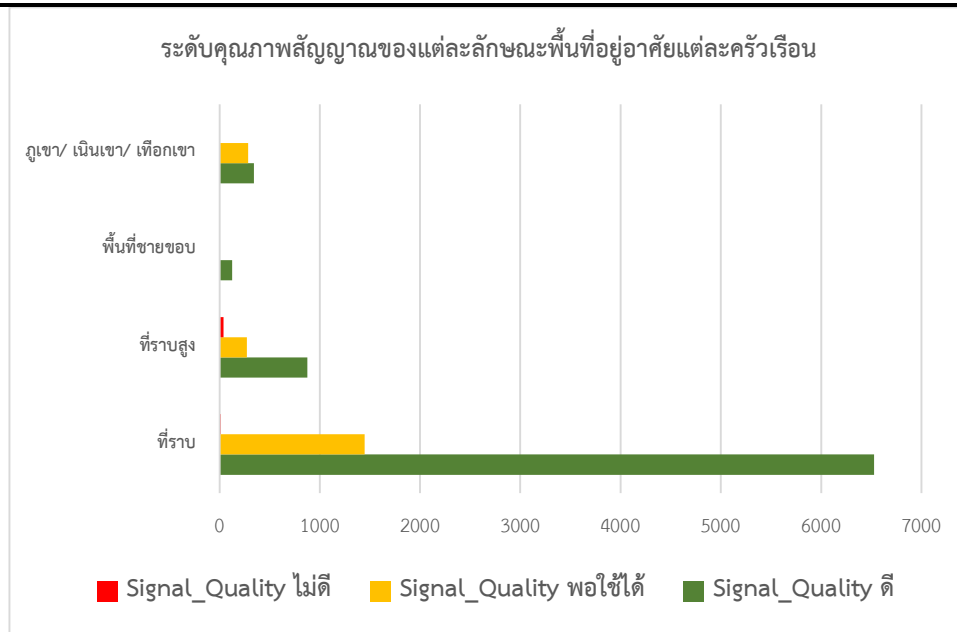

รูปที่ 3-57 แสดงกราฟเปรียบเทียบภาพรวมระดับคุณภาพสัญญาณของแต่ละลักษณะพื้นที่ที่อยู่อาศัย

จากรูปที่ 3-57 และตารางที่ 3-7 แสดงข้อมูลภาพรวมระดับคุณภาพสัญญาณของแต่ละลักษณะพื้นที่ที่อยู่อาศัย โดยสำหรับพื้นที่ราบคุณภาพสัญญาณดี 6,529 ครัวเรือน คิดเป็นร้อยละ 65.3 พื้นที่ราบสูงคุณภาพสัญญาณดี 875 ครัวเรือน คิดเป็นร้อยละ 8.8 พื้นที่ชายขอบคุณภาพสัญญาณดี 124 ครัวเรือน คิดเป็นร้อยละ 1.2 และพื้นที่กูเขา/ เนินเขา/ เทือกเขาคุณภาพสัญญาณดี 343 ครัวเรือน คิดเป็นร้อยละ 3.4

ตารางที่ 3-8 แสดงระดับคุณภาพสัญญาณในแต่ละพื้นที่รับสัญญาณที่มีระยะห่างจากสถานีส่งทั้ง 4 ระดับ

Valid	ระดับคุณภาพสัญญาณ (Signal Quality)							
	ดี		พอใช้ได้		ไม่ดี		ไม่ระบุ	
	Count	Table N %	Count	Table N %	Count	Table N %	Count	Table N %
วงที่1-ระยะทาง 20 กิโลเมตรจากที่ตั้งเสาสัญญาณ	4,543	45.4%	925	9.3%	3	0.0%	60	0.6%
วงที่2-ระยะทาง 40 กิโลเมตรจากที่ตั้งเสาสัญญาณ	2,211	22.1%	571	5.7%	0	0.0%	0	0.0%
วงที่3-ระยะทาง 60 กิโลเมตรจากที่ตั้งเสาสัญญาณ	1,116	11.2%	503	5.0%	45	0.4%	0	0.0%
วงที่4-ระยะทาง 80 กิโลเมตรจากที่ตั้งเสาสัญญาณ	1	0.0%	0	0.0%	0	0.0%	0	0.0%
ไม่ระบุ	22	0.2%	0	0.0%	0	0.0%	0	0.0%

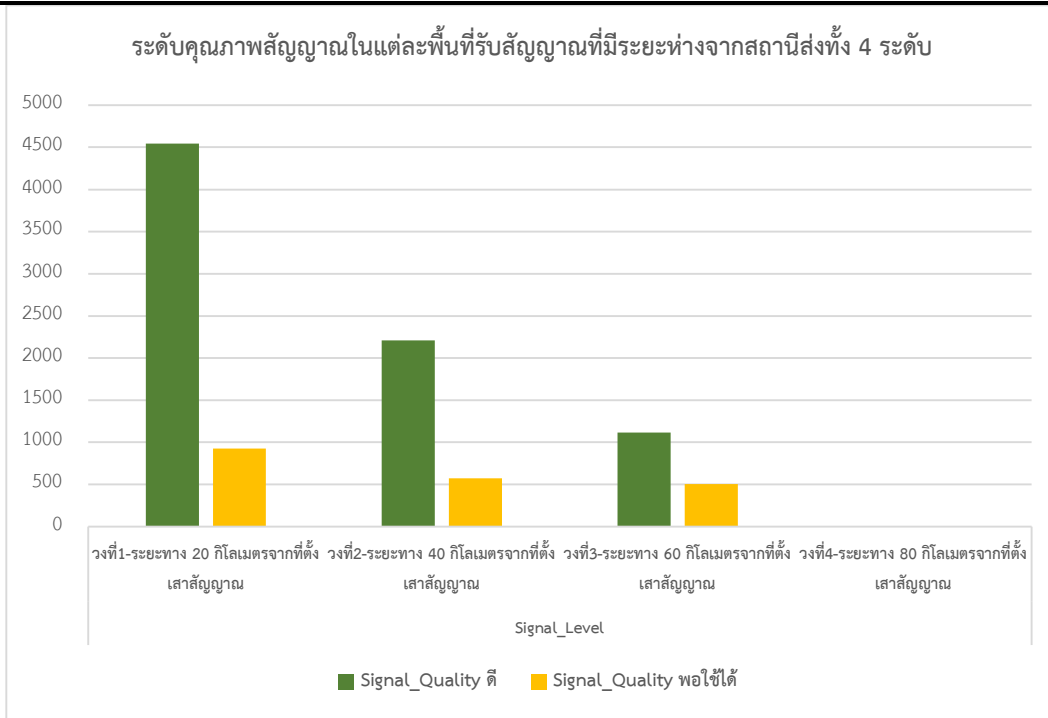

รูปที่ 3-58 แสดงกราฟระดับคุณภาพสัญญาณในแต่ละพื้นที่รับสัญญาณที่มีระยะห่างจากสถานีส่งทั้ง 3 ระดับ

จากรูปที่ 3-58 และตารางที่ 3-8 แสดงข้อมูลพื้นที่รับสัญญาณแต่ละวงที่มีระยะห่างจากสถานีส่ง 20, 40, 60 และ 80 กิโลเมตร ตามลำดับ โดยในแต่ละครัวเรือนที่อยู่ในพื้นที่รับสัญญาณ คิดเป็นร้อยละได้ดังนี้

- วงที่ 1 ระยะทาง 20 กิโลเมตรจากที่ตั้งเสาสัญญาณคุณภาพสัญญาณดี 4,543 ครัวเรือน คิดเป็นร้อยละ 45.4
- วงที่ 2 ระยะทาง 40 กิโลเมตรจากที่ตั้งเสาสัญญาณคุณภาพสัญญาณดี 2,211 ครัวเรือน คิดเป็นร้อยละ 22.1
- วงที่ 3 ระยะทาง 60 กิโลเมตรจากที่ตั้งเสาสัญญาณคุณภาพสัญญาณดี 1,116 ครัวเรือน คิดเป็นร้อยละ 11.2
- วงที่ 4 ระยะทาง 80 กิโลเมตรจากที่ตั้งเสาสัญญาณคุณภาพสัญญาณดี 1 ครัวเรือน คิดเป็นร้อยละ 0.0

โดยระยะห่างในแต่ละวง ได้รับความแรงสัญญาณที่แตกต่างกัน ยังมีระยะห่างจากเสาส่งสัญญาณความแรงสัญญาณยิ่งต่ำ แสดงตัวอย่างดังรูปที่ 3-59

ระดับสัญญาณ

- วงที่ 1 - ระยะทาง 20 กิโลเมตรจากที่ตั้งเสาสัญญาณ
- วงที่ 2 - ระยะทาง 40 กิโลเมตรจากที่ตั้งเสาสัญญาณ
- วงที่ 3 - ระยะทาง 60 กิโลเมตรจากที่ตั้งเสาสัญญาณ
- วงที่ 4 - ระยะทาง 80 กิโลเมตรจากที่ตั้งเสาสัญญาณ
- วงที่ 5 - ระยะทาง 100 กิโลเมตรจากที่ตั้งเสาสัญญาณ

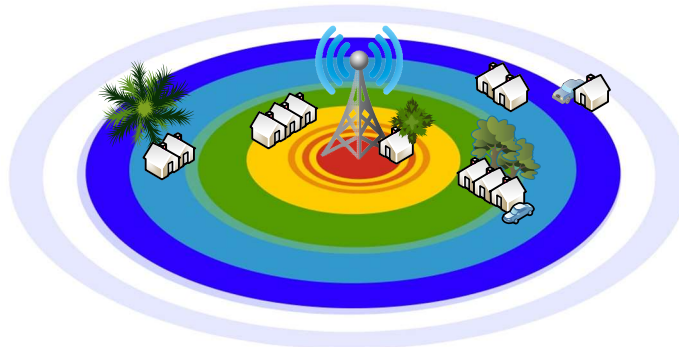

รูปที่ 3-59 แสดงพื้นที่รับสัญญาณที่มีระยะห่างจากสถานีส่งทั้ง 5 ระดับ

3.5.2.1 ความพึงพอใจต่อสัญญาณโทรทัศน์ภาคพื้นดินระบบดิจิตอล (P2)

ในส่วนนี้จะวิเคราะห์และประเมินผลภาพรวม ความพึงพอใจที่มีต่อสัญญาณโทรทัศน์ภาคพื้นดินระบบดิจิตอลหลังได้รับการติดตั้งอุปกรณ์ที่เกี่ยวข้อง จากข้อมูลแบบสอบถาม 10,000 ชุดของครัวเรือนเป้าหมาย โดยคำถามสำหรับความพึงพอใจ (Satisfaction Question: SQ) ในแบบสอบถาม ระบุดังต่อไปนี้

- SQ1 - ในภาวะอากาศปกติสัญญาณภาพและ/หรือเสียงมีความชัดเจน
- SQ2 - ระหว่างมีฝนฟ้าคะนองสัญญาณภาพและ/หรือเสียงมีความชัดเจน
- SQ3 - การแพร่สัญญาณมีความต่อเนื่อง/ไม่ขาดหาย
- SQ4 - ความรวดเร็วในการแก้ไขปัญหาของการรับสัญญาณ
- SQ5 - คุณภาพและความทันสมัยของเครื่องรับสัญญาณ
- SQ6 - คุณภาพของอุปกรณ์รับสัญญาณ เช่น กล่อง Set top box/ เสาอากาศ
- SQ7 - ความเพียงพอและเหมาะสมของอุปกรณ์รับสัญญาณ
- SQ8 - ความครอบคลุมของสัญญาณในทุกพื้นที่

โดยแต่ละคำถามแบ่งระดับความพึงพอใจออกเป็น 5 ระดับ สามารถวิเคราะห์ข้อมูลทั้งหมดได้ดังต่อไปนี้

ตารางที่ 3-9 สรุปอัตราการตอบแบบสอบถามความพึงพอใจ (P2)

Statistics									
Satisfaction Question		P2_SQ1	P2_SQ2	P2_SQ3	P2_SQ4	P2_SQ5	P2_SQ6	P2_SQ7	P2_SQ8
Amount	Valid	9918	9918	9917	9918	9917	9918	9918	9918
	Missing	82	82	83	82	83	82	82	82
Mean		4.19	4.19	4.19	4.23	4.21	4.24	4.14	4.16
Std. Deviation		.747	.769	.863	.841	.767	.791	.884	.885

จากข้อมูลตารางที่ 3-9 สรุปภาพรวมการตอบแบบสอบถามความพึงพอใจที่มีต่อสัญญาณโทรทัศน์ภาคพื้นดินระบบดิจิตอลหลังได้รับการติดตั้งอุปกรณ์ โดยระบุถึงค่าเฉลี่ย (Mean) ในการตอบแบบสอบถาม และค่ามาตรฐานเบี่ยงเบน (Std. Deviation)

ตารางที่ 3-10 สรุปความพึงพอใจการได้รับบริการทั้ง 5 ระดับของคำถามที่ 1 (P2 SQ1)

P2_SQ1					
		Frequency	Percent	Valid Percent	Cumulative Percent
Valid	1.0	2	.0	.0	.0
	2.0	117	1.2	1.2	1.2
	3.0	1632	16.3	16.5	17.7
	4.0	4388	43.9	44.2	61.9
	5.0	3779	37.8	38.1	100.0
	Total	9918	99.2	100.0	
Missing	System	82	.8		
Total		10000	100.0		

จากข้อมูลตารางที่ 3-10 ในภาวะอากาศปกติสัญญาณภาพและ/หรือเสียงมีความชัดเจนเฉลี่ยมีความพึงพอใจที่ 4.19 ส่วนเบี่ยงเบนมาตรฐานเท่ากับ 0.747

ตารางที่ 3-11 สรุปความพึงพอใจการได้รับบริการทั้ง 5 ระดับของคำถามที่ 2 (P2 SQ2)

P2_SQ2					
		Frequency	Percent	Valid Percent	Cumulative Percent
Valid	1.0	2	.0	.0	.0
	2.0	290	2.9	2.9	2.9
	3.0	1273	12.7	12.8	15.8
	4.0	4566	45.7	46.0	61.8
	5.0	3787	37.9	38.2	100.0
	Total	9918	99.2	100.0	
Missing	System	82	.8		
Total		10000	100.0		

จากข้อมูลในตารางที่ 3-11 ระหว่างมีฝนฟ้าคะนองสัญญาณภาพและ/หรือเสียงมีความชัดเจนเฉลี่ยมีความพึงพอใจที่ 4.19 ส่วนเบี่ยงเบนมาตรฐานเท่ากับ 0.769

ตารางที่ 3-12 สรุปความพึงพอใจการได้รับบริการทั้ง 5 ระดับของคำถามที่ 3 (P2 SQ3)

P2_SQ3					
		Frequency	Percent	Valid Percent	Cumulative Percent
Valid	1.0	3	.0	.0	.0
	2.0	657	6.6	6.6	6.7
	3.0	939	9.4	9.5	16.1
	4.0	4171	41.7	42.1	58.2
	5.0	4147	41.5	41.8	100.0
	Total	9917	99.2	100.0	
Missing	System	83	.8		
Total		10000	100.0		

จากข้อมูลตารางที่ 3-12 การแพร่สัญญาณมีความต่อเนื่อง/ไม่ขาดหายเฉลี่ยมีความพึงพอใจที่ 4.19 ส่วนเบี่ยงเบนมาตรฐานเท่ากับ 0.863

ตารางที่ 3-13 สรุปความพึงพอใจการได้รับบริการทั้ง 5 ระดับของคำถามที่ 4 (P2 SQ4)

P2_SQ4					
		Frequency	Percent	Valid Percent	Cumulative Percent
Valid	1.0	3	.0	.0	.0
	2.0	610	6.1	6.2	6.2
	3.0	780	7.8	7.9	14.0
	4.0	4243	42.4	42.8	56.8
	5.0	4282	42.8	43.2	100.0
	Total	9918	99.2	100.0	
Missing	System	82	.8		
Total		10000	100.0		

จากข้อมูลในตารางที่ 3-13 ความรวดเร็วในการแก้ไขปัญหาของการรับสัญญาณเฉลี่ยมีความพึงพอใจที่ 4.23 ส่วนเบี่ยงเบนมาตรฐานเท่ากับ 0.841

ตารางที่ 3-14 สรุปความพึงพอใจการได้รับบริการทั้ง 5 ระดับของคำถามที่ 5 (P2 SQ5)

โครงการเพิ่มศักยภาพการรับสื่อสัญญาณโทรทัศน์ภาคพื้นดินในระบบดิจิทัลสำหรับประชาชนในพื้นที่ที่ยากต่อการเข้าถึง

P2_SQ5					
		Frequency	Percent	Valid Percent	Cumulative Percent
Valid	1.0	6	.1	.1	.1
	2.0	264	2.6	2.7	2.7
	3.0	1265	12.7	12.8	15.5
	4.0	4494	44.9	45.3	60.8
	5.0	3888	38.9	39.2	100.0
	Total	9917	99.2	100.0	
Missing	System	83	.8		
Total		10000	100.0		

จากข้อมูลในตารางที่ 3-14 คุณภาพและความทันสมัยของเครื่องรับสัญญาณเฉลี่ยมีความพึงพอใจที่ 4.21 ส่วนเบี่ยงเบนมาตรฐานเท่ากับ 0.767

ตารางที่ 3-15 สรุปความพึงพอใจการได้รับบริการทั้ง 5 ระดับของคำถามที่ 6 (P2 SQ6)

P2_SQ6					
		Frequency	Percent	Valid Percent	Cumulative Percent
Valid	1.0	3	.0	.0	.0
	2.0	247	2.5	2.5	2.5
	3.0	1443	14.4	14.5	17.1
	4.0	3921	39.2	39.5	56.6
	5.0	4304	43.0	43.4	100.0
	Total	9918	99.2	100.0	
Missing	System	82	.8		
Total		10000	100.0		

จากข้อมูลในตารางที่ 3-15 คุณภาพของอุปกรณ์รับสัญญาณ เช่น กล่อง Set top box/ เส้าอากาศ (ก้างปลา) เฉลี่ยมีความพึงพอใจที่ 4.24 ส่วนเบี่ยงเบนมาตรฐานเท่ากับ 0.791

ตารางที่ 3-16 สรุปความพึงพอใจการได้รับบริการทั้ง 5 ระดับของคำถามที่ 7 (P2 SQ7)

P2_SQ7					
		Frequency	Percent	Valid Percent	Cumulative Percent
Valid	1.0	6	.1	.1	.1
	2.0	709	7.1	7.1	7.2
	3.0	1105	11.1	11.1	18.4
	4.0	4149	41.5	41.8	60.2
	5.0	3949	39.5	39.8	100.0
	Total	9918	99.2	100.0	
Missing	System	82	.8		
Total		10000	100.0		

จากข้อมูลในตารางที่ 3-16 ความเพียงพอและเหมาะสมของอุปกรณ์รับสัญญาณเฉลี่ยมีความพึงพอใจที่ 4.14 ส่วนเบี่ยงเบนมาตรฐานเท่ากับ 0.884

ตารางที่ 3-17 สรุปความพึงพอใจการได้รับบริการทั้ง 5 ระดับของคำถามที่ 8 (P2 SQ8)

P2_SQ8					
		Frequency	Percent	Valid Percent	Cumulative Percent
Valid	1.0	48	.5	.5	.5
	2.0	554	5.5	5.6	6.1
	3.0	1256	12.6	12.7	18.7
	4.0	3934	39.3	39.7	58.4
	5.0	4126	41.3	41.6	100.0
	Total	9918	99.2	100.0	
Missing	System	82	.8		
Total		10000	100.0		

จากข้อมูลในตารางที่ 3-17 ความครอบคลุมของสัญญาณในทุกพื้นที่เฉลี่ยมีความพึงพอใจที่ 4.16 ส่วนเบี่ยงเบนมาตรฐานเท่ากับ 0.885

ตารางที่ 3-18 ตารางเปรียบเทียบคะแนนความพึงพอใจของแบบสอบถามก่อนติดตั้งและหลังติดตั้ง ด้วยค่าเฉลี่ยและค่าเบี่ยงเบนมาตรฐาน

แบบสอบถาม	ก่อนติดตั้ง		หลังติดตั้ง	
	Mean	SD	Mean	SD
1. ในภาวะอากาศปกติสัญญาณภาพและ/หรือเสียงมีความชัดเจน	3.39	0.862	4.19	0.747
2. ระหว่างมีฝนฟ้าคะนองสัญญาณภาพและ/หรือเสียงมีความชัดเจน	3.15	1.07	4.19	0.769
3. การแพร่สัญญาณมีความต่อเนื่อง/ไม่ขาดหาย	3.29	0.987	4.19	0.863
4. ความรวดเร็วในความชัดเจนของสัญญาณในการรับข้อมูลข่าวสาร การแก้ไขปัญหาของการรับสัญญาณ	3.35	0.999	4.23	0.841
5. คุณภาพและความทันสมัยของเครื่องรับสัญญาณ	3.42	0.961	4.21	0.767
6. คุณภาพของอุปกรณ์รับสัญญาณ เช่น กล้อง Set top box/ เสืออากาศ (ก้างปลา)	3.27	1.019	4.24	0.791
7. ความเพียงพอและเหมาะสมของอุปกรณ์รับสัญญาณ	3.39	0.963	4.14	0.884
8. ความครอบคลุมของสัญญาณในทุกพื้นที่	3.45	0.972	4.16	0.885

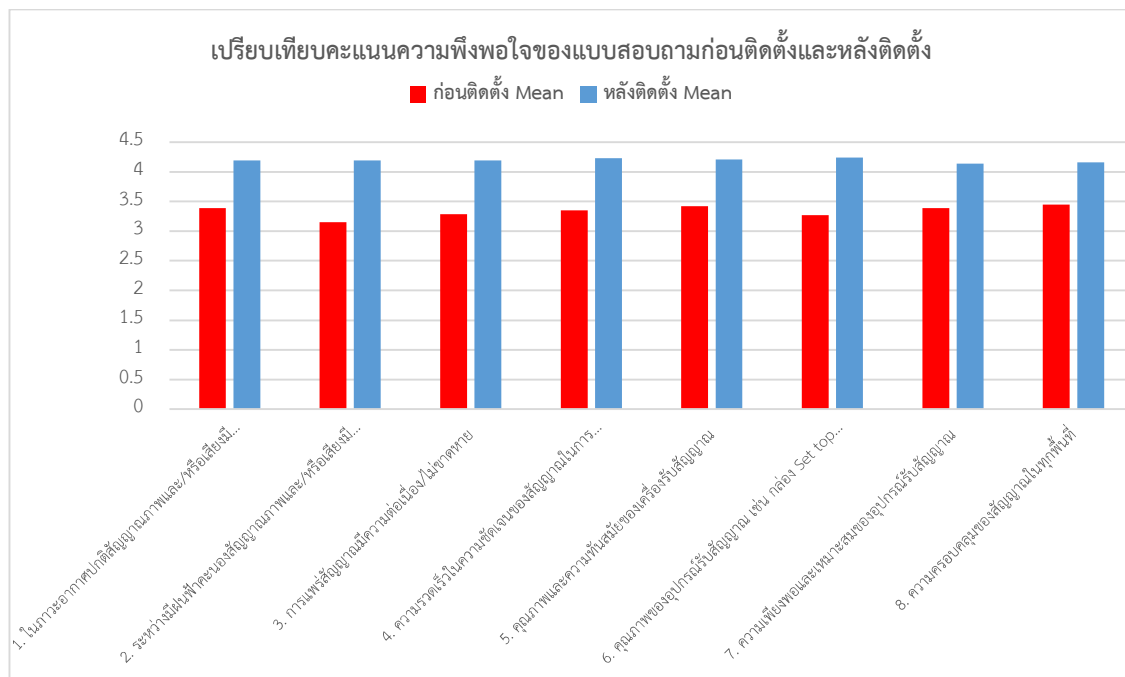

รูปที่ 3-60 แสดงกราฟเปรียบเทียบคะแนนความพึงพอใจของแบบสอบถามก่อนติดตั้งและหลังติดตั้ง

จากข้อมูลตารางที่ 3-18 และรูปที่ 3-60 จะเห็นได้ว่าเมื่อเปรียบเทียบคะแนนความพึงพอใจต่อสัญญาณโทรทัศน์ภาคพื้นดินระบบดิจิทัลด้วยค่าเฉลี่ยและค่าเบี่ยงเบนมาตรฐานก่อนติดตั้งและติดตั้งอุปกรณ์ให้กับครัวเรือน ภาพรวมคะแนนเพิ่มสูงขึ้นหลังได้ติดตั้งอุปกรณ์

3.5.2.2 ความพึงพอใจในงานติดตั้งอุปกรณ์ (P3)

ในส่วนนี้จะวิเคราะห์และประเมินผลภาพรวม ความพึงพอใจในงานติดตั้งอุปกรณ์ จากข้อมูลแบบสอบถาม 10,000 ชุดของครัวเรือนเป้าหมาย โดยคำถาม (Question: Q) ในหัวข้อนี้ ระบุดังต่อไปนี้

- Q1 - ความพึงพอใจในงานติดตั้ง
- Q2 - การตรงต่อเวลา
- Q3 - การแต่งกายของทีมงานติดตั้ง
- Q4 - ความสะอาดเรียบร้อยหลังการติดตั้ง
- Q5 - การให้บริการ มีความสุภาพ
- Q6 - คุณภาพของอุปกรณ์ที่ติดตั้ง

ตารางที่ 3-19 สรุปอัตราการตอบแบบสอบถามความพึงพอใจในงานติดตั้งอุปกรณ์ (P3)

Statistics							
		P3Q1	P3Q2	P3Q3	P3Q4	P3Q5	P3Q6
N	Valid	9917	9917	9917	9917	9917	9917
	Missing	83	83	83	83	83	83
Mean		4.30	4.25	4.23	4.25	4.31	4.28
Std. Deviation		.644	.720	.709	.731	.702	0.741

จากข้อมูลตารางที่ 3-19 สรุปภาพรวมการตอบแบบสอบถามในความพึงพอใจในงานติดตั้งอุปกรณ์ โดยระบุถึงค่าเฉลี่ย (Mean) ในการตอบแบบสอบถามและค่าเบี่ยงเบนมาตรฐาน (Std. Deviation)

ตารางที่ 3-20 สรุปความพึงพอใจในงานติดตั้งทั้ง 5 ระดับของคำถามที่ 1 (P3 SQ1)

P3Q1					
		Frequency	Percent	Valid Percent	Cumulative Percent
Valid	1	2	.0	.0	.0
	2	10	.1	.1	.1
	3	984	9.8	9.9	10.0
	4	4979	49.8	50.2	60.3
	5	3942	39.4	39.7	100.0
	Total	9917	99.2	100.0	
Missing	System	83	.8		
Total		10000	100.0		

จากข้อมูลในตารางที่ 3-20 แสดงคะแนนความพึงพอใจในงานติดตั้งเฉลี่ยมีความพึงพอใจที่ 4.30 ส่วนเบี่ยงเบนมาตรฐานเท่ากับ 0.644

ตารางที่ 3-21 สรุปความพึงพอใจในงานติดตั้งทั้ง 5 ระดับของคำถามที่ 2 (P3 SQ2)

P3Q2					
		Frequency	Percent	Valid Percent	Cumulative Percent
Valid	1	3	.0	.0	.0
	2	169	1.7	1.7	1.7
	3	1106	11.1	11.2	12.9
	4	4673	46.7	47.1	60.0
	5	3966	39.7	40.0	100.0
	Total	9917	99.2	100.0	
Missing	System	83	.8		
Total		10000	100.0		

จากข้อมูลในตารางที่ 3-21 แสดงคะแนนการตรงต่อเวลาเฉลี่ยมีความพึงพอใจที่ 4.25 ส่วนเบี่ยงเบนมาตรฐานเท่ากับ 0.720

ตารางที่ 3-22 สรุปความพึงพอใจในงานติดตั้งทั้ง 5 ระดับของคำถามที่ 3 (P3 SQ3)

P3Q3					
		Frequency	Percent	Valid Percent	Cumulative Percent
Valid	1	6	.1	.1	.1
	2	298	3.0	3.0	3.1
	3	677	6.8	6.8	9.9
	4	5334	53.3	53.8	63.7
	5	3602	36.0	36.3	100.0
	Total	9917	99.2	100.0	
Missing	System	83	.8		
Total		10000	100.0		

จากข้อมูลในตารางที่ 3-22 แสดงคะแนนการแต่งกายของทีมงานติดตั้งเฉลี่ยมีความพึงพอใจที่ 4.23 ส่วนเบี่ยงเบนมาตรฐานเท่ากับ 0.709

ตารางที่ 3-23 สรุปความพึงพอใจในงานติดตั้งทั้ง 5 ระดับของคำถามที่ 4 (P3 SQ4)

P3Q4					
		Frequency	Percent	Valid Percent	Cumulative Percent
Valid	1	2	.0	.0	.0
	2	310	3.1	3.1	3.1
	3	772	7.7	7.8	10.9
	4	4924	49.2	49.7	60.6
	5	3909	39.1	39.4	100.0
	Total	9917	99.2	100.0	
Missing	System	83	.8		
Total		10000	100.0		

จากข้อมูลในตารางที่ 3-23 แสดงคะแนนความสะอาดเรียบร้อยหลังการติดตั้งเฉลี่ยมีความพึงพอใจที่ 4.25 ส่วนเบี่ยงเบนมาตรฐานเท่ากับ 0.731

ตารางที่ 3-24 สรุปความพึงพอใจในงานติดตั้งทั้ง 5 ระดับของคำถามที่ 5 (P3 SQ5)

P3Q5					
		Frequency	Percent	Valid Percent	Cumulative Percent
Valid	1	2	.0	.0	.0
	2	133	1.3	1.3	1.4
	3	979	9.8	9.9	11.2
	4	4499	45.0	45.4	56.6
	5	4304	43.0	43.4	100.0
	Total	9917	99.2	100.0	
Missing	System	83	.8		
Total		10000	100.0		

จากข้อมูลในตารางที่ 3-24 แสดงคะแนนการให้บริการ มีความสุภาพเฉลี่ยมีความพึงพอใจที่ 4.31 ส่วนเบี่ยงเบนมาตรฐานเท่ากับ 0.702

ตารางที่ 3-25 สรุปความพึงพอใจในงานติดตั้งทั้ง 5 ระดับของคำถามที่ 6 (P3 SQ6)

P3Q6					
		Frequency	Percent	Valid Percent	Cumulative Percent
Valid	1	2	.0	.0	.0
	2	235	2.4	2.4	2.4
	3	1005	10.1	10.1	12.5
	4	4430	44.3	44.7	57.2
	5	4245	42.4	42.8	100.0
	Total	9917	99.2	100.0	
Missing	System	83	.8		
Total		10000	100.0		

จากข้อมูลในตารางที่ 3-25 คุณภาพของอุปกรณ์ที่ติดตั้งเฉลี่ยมีความพึงพอใจที่ 4.28 ส่วนเบี่ยงเบนมาตรฐานเท่ากับ 0.741

3.5.3 สรุปผลเชิงमितสังคม จากแบบสอบถามความพึงพอใจหลังได้รับการติดตั้งอุปกรณ์ฯ

ในการดำเนินงานติดตั้งอุปกรณ์ให้กับครัวเรือนเป้าหมายเพื่อเพิ่มศักยภาพการรับสื่อสัญญาณโทรทัศน์ภาคพื้นดินในระบบดิจิทัล ทางที่ปรึกษาได้ทำการสำรวจพื้นที่ครัวเรือนและกำหนดพื้นที่ในการติดตั้งตามแผนที่อธิบายไว้ในรายงานฉบับเบื้องต้น ซึ่งตัวเลขครัวเรือนในแต่ละพื้นที่เป้าหมายถูกกำหนดเป็นตัวเลขร้อยละ 1.4 ของแต่ละอำเภอ รวมถึงทำการจำลองผลด้วยโปรแกรม CloudRF เพื่อกำหนดชนิดสายอากาศที่จะทำการติดตั้งเพื่อให้รองรับระดับคุณภาพสัญญาณในแต่ละพื้นที่เป้าหมายได้อย่างถูกต้อง โดยตัวเลขครัวเรือนร้อยละ 1.4 ที่ถูกกำหนด ในการออกพื้นที่จริงเพื่อทำการเลือกครัวเรือนที่จะทำการติดตั้ง ผู้นำชุมชนในแต่ละเขตอำเภอจะเป็นผู้เลือกครัวเรือนแต่ละหลังให้สอดคล้องกับตัวเลขที่ทางที่ปรึกษากำหนด และทำการเก็บแบบสอบถามทั้งหมดจากครัวเรือนที่ถูกเลือก โดยในรายงานสรุปผลการดำเนินงานฉบับสมบูรณ์ จะทำการวิเคราะห์ข้อมูลแบบสอบถามความพึงพอใจหลังได้รับการติดตั้งอุปกรณ์ฯ ของครัวเรือนทั้ง 6 จังหวัดเป้าหมาย จำนวน 10,000 ครัวเรือน ดังข้อมูลในตารางที่ 3-3

จากการวิเคราะห์แบบสอบถามความพึงพอใจหลังได้รับการติดตั้งอุปกรณ์ฯ จำนวน 10,000 ครัวเรือน พบว่าหลังทำการติดตั้งอุปกรณ์ให้ครัวเรือนเป้าหมายแล้ว ครัวเรือนที่ได้รับระดับคุณภาพสัญญาณดีมีจำนวน 7,893 ครัวเรือน คิดเป็นร้อยละ 78.9 ของครัวเรือนทั้งหมด โดยเมื่อเปรียบเทียบกับข้อมูลของครัวเรือนก่อนได้รับการติดตั้ง ครัวเรือนที่มีระดับคุณภาพสัญญาณดีมีเพียงแค่ 1,469 ครัวเรือน หรือคิดเป็นร้อยละ 13.4 เท่านั้น ซึ่งพบว่าครัวเรือนได้รับคุณภาพสัญญาณดีมากขึ้นถึงร้อยละ 65.5 เมื่อเปรียบเทียบข้อมูลของครัวเรือนก่อนได้รับการติดตั้งกับหลังได้รับการติดตั้ง (ดูข้อมูลได้จากตารางที่ 3-2 และ 3-3) ซึ่งใน

โครงการมุ่งเน้นเพื่อพัฒนาและเพิ่มศักยภาพการได้รับสื่อสัญญาณโทรทัศน์ภาคพื้นดินในระบบดิจิทัลให้กับครัวเรือนในพื้นที่ที่ยากต่อการเข้าถึงหรือพื้นที่ชนบท รวมถึงบางครัวเรือนในพื้นที่เขตเมืองที่ไม่มีอุปกรณ์ในการรับชมสื่อสัญญาณเพื่อขยายการเข้าถึงข้อมูลข่าวสารสื่อโทรทัศน์ภาคพื้นดินฯ โดยทำการเก็บข้อมูลระดับคุณภาพสัญญาณของครัวเรือนทั้งในเขตพื้นที่ชนบท และเขตเมือง จะเห็นว่า เขตชนบทมีครัวเรือนที่มีระดับคุณภาพสัญญาณดี จำนวน 5,844 ครัวเรือน คิดเป็นร้อยละ 58.4 มีระดับคุณภาพสัญญาณพอใช้จำนวน 1,847 คิดเป็นร้อยละ 18.5 และมีระดับคุณภาพสัญญาณไม่ดีจำนวน 47 ครัวเรือน คิดเป็นร้อยละ 0.5 โดยที่ครัวเรือนในเขตเมืองมีระดับคุณภาพสัญญาณดี จำนวน 2,017 ครัวเรือน คิดเป็นร้อยละ 20.2 มีระดับคุณภาพสัญญาณพอใช้จำนวน 151 คิดเป็นร้อยละ 1.5 และมีระดับคุณภาพสัญญาณไม่ดีจำนวน 1 ครัวเรือน (ดูข้อมูลได้จากตารางที่ 3-4) รวมถึงเก็บข้อมูลระดับคุณภาพสัญญาณของครัวเรือนที่มีลักษณะพื้นที่แตกต่างกัน ได้แก่ พื้นที่ราบ พื้นที่ราบสูง พื้นที่ชายขอบ พื้นที่ภูเขา/เนินเขา/เทือกเขา ซึ่งครัวเรือนที่อยู่ในพื้นที่ราบสูงมีระดับคุณภาพสัญญาณดีจำนวน 6,529 ครัวเรือน คิดเป็นร้อยละ 65.3 คุณภาพสัญญาณพอใช้ 1,443 คิดเป็นร้อยละ 14.4 และคุณภาพสัญญาณไม่ดี 10 ครัวเรือน คิดเป็นร้อยละ 0.1 เป็นต้น (ดูข้อมูลได้จากตารางที่ 3-5) ข้อมูลดังกล่าวจะเป็นประโยชน์ในการนำไปพัฒนาพื้นที่ครัวเรือนเป้าหมายต่อไป

โดยข้อมูลความพึงพอใจต่อสัญญาณโทรทัศน์ภาคพื้นดินระบบดิจิทัล (SQ1-8) ของครัวเรือนเป้าหมายจำนวน 10,000 ครัวเรือน เมื่อนำคะแนนความพึงพอใจเฉลี่ย (คะแนนความพึงพอใจสูงสุด 5 คะแนน) มาเปรียบเทียบกับข้อมูลก่อนได้รับการติดตั้งและหลังได้รับการติดตั้ง พบว่า

SQ1 - ในภาวะอากาศปกติสัญญาณภาพและ/หรือเสียงมีความชัดเจน มีคะแนนความพึงพอใจก่อนได้รับการติดตั้ง 3.39 มีคะแนนความพึงพอใจหลังได้รับการติดตั้ง 4.19

SQ2 - ระหว่างมีฝนฟ้าคะนองสัญญาณภาพและ/หรือเสียงมีความชัดเจน มีคะแนนความพึงพอใจก่อนได้รับการติดตั้ง 3.15 มีคะแนนความพึงพอใจหลังได้รับการติดตั้ง 4.19

SQ3 - การแพร่สัญญาณมีความต่อเนื่อง/ไม่ขาดหาย มีคะแนนความพึงพอใจก่อนได้รับการติดตั้ง 3.29 มีคะแนนความพึงพอใจหลังได้รับการติดตั้ง 4.19

SQ4 - ความรวดเร็วในการแก้ไขปัญหาของการรับสัญญาณ มีคะแนนความพึงพอใจก่อนได้รับการติดตั้ง 3.35 มีคะแนนความพึงพอใจหลังได้รับการติดตั้ง 4.23

SQ5 - คุณภาพและความทันสมัยของเครื่องรับสัญญาณ มีคะแนนความพึงพอใจก่อนได้รับการติดตั้ง 3.42 มีคะแนนความพึงพอใจหลังได้รับการติดตั้ง 4.21

SQ6 - คุณภาพของอุปกรณ์รับสัญญาณ เช่น กล่อง Set top box/ เสาอากาศ มีคะแนนความพึงพอใจก่อนได้รับการติดตั้ง 3.27 มีคะแนนความพึงพอใจหลังได้รับการติดตั้ง 4.24

SQ7 - ความเพียงพอและเหมาะสมของอุปกรณ์รับสัญญาณ มีคะแนนความพึงพอใจก่อนได้รับการติดตั้ง 3.39 มีคะแนนความพึงพอใจหลังได้รับการติดตั้ง 4.14

SQ8 – ความครอบคลุมของสัญญาณในทุกพื้นที่ มีคะแนนความพึงพอใจก่อนได้รับการติดตั้ง 3.45 มีคะแนนความพึงพอใจหลังได้รับการติดตั้ง 4.16

จากคะแนนความพึงพอใจเฉลี่ยที่มีต่อสัญญาณโทรทัศน์ภาคพื้นดินระบบดิจิทัลที่ได้จะพบว่าคะแนนความพึงพอใจหลังได้รับการติดตั้งอุปกรณ์ฯ สูงกว่าก่อนได้รับการติดตั้ง

ในส่วนนี้จะวิเคราะห์ **ความพึงพอใจในงานติดตั้งอุปกรณ์ (Q1-6)** จากข้อมูลแบบสอบถาม 10,000 ครัวเรือนเป้าหมาย โดยนำคะแนนความพึงพอใจเฉลี่ย (คะแนนความพึงพอใจสูงสุด 5 คะแนน) มาวิเคราะห์พบว่า

Q1 - ความพึงพอใจในงานติดตั้ง มีคะแนนความพึงพอใจเฉลี่ย 4.30

Q2 - การตรงต่อเวลา มีคะแนนความพึงพอใจเฉลี่ย 4.25

Q3 - การแต่งกายของทีมงานติดตั้ง มีคะแนนความพึงพอใจเฉลี่ย 4.23

Q4 - ความสะอาดเรียบร้อยหลังการติดตั้ง มีคะแนนความพึงพอใจเฉลี่ย 4.25

Q5 - การให้บริการ มีความสุภาพ มีคะแนนความพึงพอใจเฉลี่ย 4.31

Q6 - คุณภาพของอุปกรณ์ที่ติดตั้ง มีคะแนนความพึงพอใจเฉลี่ย 4.28

จากคะแนนความพึงพอใจที่มีต่องานติดตั้งอุปกรณ์ จะพบว่าคะแนนความพึงพอใจอยู่ในเกณฑ์สูง

3.6 เยี่ยมชมพื้นที่ครัวเรือนเป้าหมายที่ได้รับการติดตั้งอุปกรณ์ฯ เพื่อตรวจสอบประสิทธิภาพในการรับชมสัญญาณฯ โครงการเพิ่มศักยภาพการรับสื่อสัญญาณโทรทัศน์ภาคพื้นดินในระบบดิจิทัลสำหรับประชาชนในพื้นที่ที่ยากต่อการเข้าถึง

ในการดำเนินงานของโครงการเพื่อเพิ่มศักยภาพการรับสื่อสัญญาณโทรทัศน์ภาคพื้นดินในระบบดิจิทัลสำหรับประชาชนในพื้นที่ที่ยากต่อการเข้าถึง มีขั้นตอนการเยี่ยมชมครัวเรือนที่ได้รับการติดตั้งอุปกรณ์ที่เกี่ยวข้อง เพื่อตรวจสอบและยืนยันความเรียบร้อยในพื้นที่จริง แสดงหนังสือเชิญตรวจสอบประสิทธิภาพการรับชมสัญญาณในพื้นที่จริง ดังรูปที่ 3-61 โดยการออกเยี่ยมชมพื้นที่เป้าหมายประกอบไปด้วย 4 จังหวัด ได้แก่ จังหวัดเชียงใหม่ จังหวัดลำพูน จังหวัดพะเยา และจังหวัดเชียงราย มีรายละเอียดครัวเรือนในการออกพื้นที่พร้อมภาพถ่าย ดังต่อไปนี้

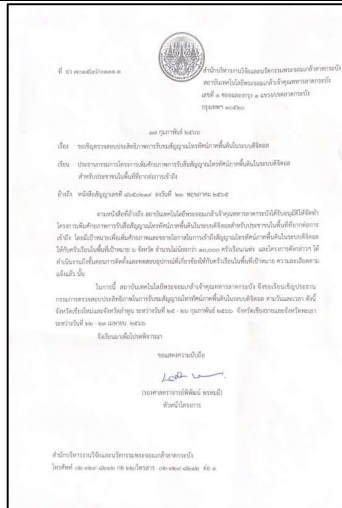

รูปที่ 3-61 หนังสือเชิญตรวจสอบประสิทธิภาพการรับชมสัญญาณโทรทัศน์ภาคพื้นดินในระบบดิจิตอล

3.6.1 ข้อมูลพื้นที่การออกเยี่ยมชมเพื่อตรวจสอบประสิทธิภาพการรับชมสัญญาณ

ในการออกพื้นที่ตรวจรับงานทั้ง 4 จังหวัด ประกอบไปด้วย 4 อำเภอได้แก่ อำเภอสันป่าตอง จังหวัดเชียงใหม่ อำเภอบ้านธิ จังหวัดลำพูน อำเภอแม่สาย จังหวัดเชียงราย และอำเภอเชียงคำ จังหวัดพะเยา โดยรายละเอียดชนิดของอุปกรณ์ที่ใช้ติดตั้งในแต่ละพื้นที่ตรวจรับ แสดงดังตารางที่ 3-26

ตารางที่ 3-26 แสดงรายละเอียดพื้นที่เยี่ยมชมทั้ง 4 จังหวัด พร้อมรหัสอุปกรณ์ที่ทำการติดตั้ง

ลำดับพื้นที่เยี่ยมชม	ชนิดสายอากาศ	รหัสสายอากาศ	รหัส STB	อำเภอ	จังหวัด
1	YAGI-14E + STB	1-011-010-14E	STB-0019	สันป่าตอง	เชียงใหม่
2	YAGI-27E	1-011-009-27E	-	สันป่าตอง	เชียงใหม่
3	YAGI-27E + STB	1-011-004-27E	STB-0073	สันป่าตอง	เชียงใหม่
4	YAGI-5E	2-005-008-5E	-	บ้านธิ	ลำพูน
5	YAGI-14E	2-005-008-14E	-	บ้านธิ	ลำพูน
6	YAGI-27E + STB	2-005-001-27E	STB-0307	บ้านธิ	ลำพูน
7	YAGI-27E + STB	2-005-004-27E	STB-0310	บ้านธิ	ลำพูน
8	YAGI-14E + STB	6-008-001-14E	STB-0941	แม่สาย	เชียงราย
9	YAGI-5E	5-002-019-5E	-	เชียงคำ	พะเยา
10	YAGI-14E	5-002-125-14E	-	เชียงคำ	พะเยา
11	YAGI-27E + STB	5-002-002-27E	STB-0662	เชียงคำ	พะเยา

*STB: Set Top Box

3.6.2 ภาพถ่ายการออกพื้นที่เยี่ยมชม จังหวัดเชียงใหม่

พื้นที่เยี่ยมชมครัวเรือนจังหวัดเชียงใหม่ แสดงรายละเอียดในแต่ละครัวเรือนตามลำดับที่ 1 – 3 ในตารางที่ 3-26

พื้นที่เยี่ยมชมลำดับที่ 1 ภาพถ่ายการออกพื้นที่เยี่ยมชมในอำเภอสันป่าตอง จังหวัดเชียงใหม่ สำหรับครัวเรือนที่ได้รับการติดตั้งสายอากาศ YAGI-14E พร้อมกล่องรับสัญญาณ (STB) แสดงดังต่อไปนี้

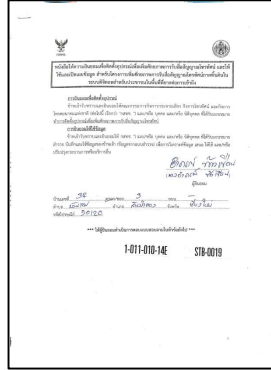

(ก)

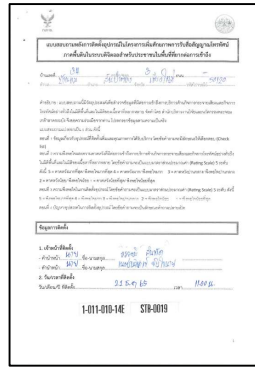

(ข)

รูปที่ 3-62 แสดงแบบฟอร์มที่เกี่ยวข้องของครัวเรือนจังหวัดเชียงใหม่ ติดตั้งสายอากาศ 14E พร้อม STB

(ก) แบบฟอร์มความต้องการติดตั้งอุปกรณ์ฯ (ข) แบบฟอร์มความพึงพอใจหลังได้รับการติดตั้งอุปกรณ์ฯ



(ก)



(ข)



(ค)

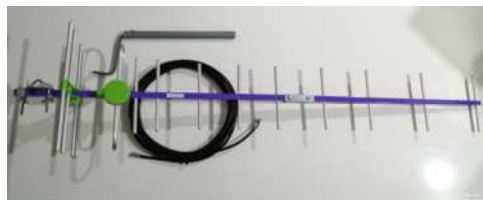

(ง)

รูปที่ 3-63 ครัวเรือนที่ทำการติดตั้งอุปกรณ์ฯและเยี่ยมชม อำเภอสันป่าตอง จังหวัดเชียงใหม่ (ก) เจ้าของบ้านที่ได้รับการติดตั้ง (ข) ตำแหน่งที่ติดตั้งอุปกรณ์ (ค) กล่องรับสัญญาณที่ติดตั้ง (ง) อุปกรณ์สายอากาศ YAGI-14E และอื่นๆ



(ก)



(ข)



(ค)

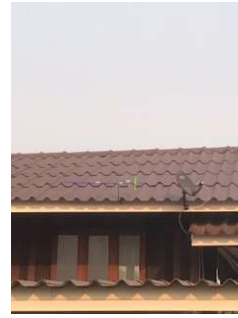

(ง)

รูปที่ 3-64 การเยี่ยมชมครัวเรือนที่ได้รับการติดตั้งอุปกรณ์สายอากาศ YAGI-14E อำเภอสันป่าตอง จังหวัด เชียงใหม่

พื้นที่เยี่ยมชมลำดับที่ 2 ภาพถ่ายการออกพื้นที่เยี่ยมชมในอำเภอสันป่าตอง จังหวัดเชียงใหม่ สำหรับ ครัวเรือนที่ได้รับการติดตั้งสายอากาศ YAGI-27E แสดงดังต่อไปนี้

(ก)

(ข)

รูปที่ 3-65 แสดงแบบฟอร์มที่เกี่ยวข้องของครัวเรือนจังหวัดเชียงใหม่ ติดตั้งสายอากาศ 27E (ก) แบบฟอร์มความต้องการติดตั้งอุปกรณ์ฯ (ข) แบบฟอร์มความพึงพอใจหลังได้รับการติดตั้งอุปกรณ์ฯ



(ก)



(ข)

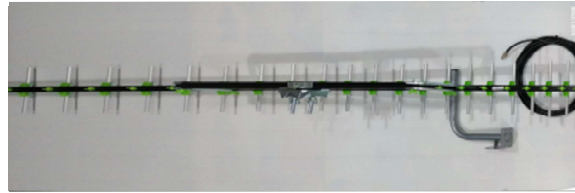

(ค)

รูปที่ 3-66 ครั้วเรือนที่ทำการติดตั้งอุปกรณ์ฯและเยี่ยมชม อำเภอสันป่าตอง จังหวัดเชียงใหม่ (ก) เจ้าของบ้านที่ได้รับการติดตั้ง (ข) ตำแหน่งที่ติดตั้งอุปกรณ์ (ค) อุปกรณ์สายอากาศ YAGI-27E และอื่นๆ



(ก)



(ข)



(ค)



(ง)

รูปที่ 3-67 การเยี่ยมชมครั้วเรือนที่ได้รับการติดตั้งอุปกรณ์สายอากาศ YAGI-27E อำเภอสันป่าตอง จังหวัดเชียงใหม่

พื้นที่เยี่ยมชมลำดับที่ 3 ภาพถ่ายการออกพื้นที่เยี่ยมชมในอำเภอสันป่าตอง จังหวัดเชียงใหม่ สำหรับครั้วเรือนที่ได้รับการติดตั้งสายอากาศ YAGI-27E พร้อมกล่องรับสัญญาณ (STB) แสดงดังต่อไปนี้

โครงการเพิ่มศักยภาพการรับสัญญาณโทรทัศน์ภาคพื้นดินในระบบดิจิทัลสำหรับประชาชนในพื้นที่ที่ยากต่อการเข้าถึง

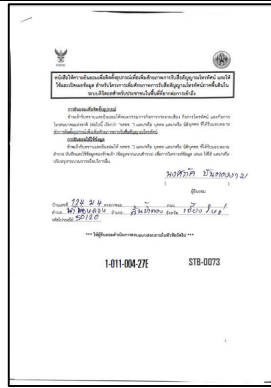

(ก)

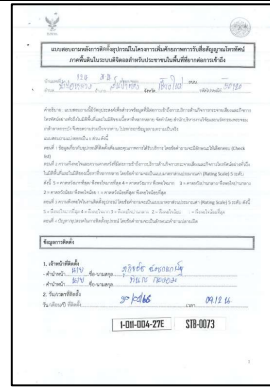

(ข)

รูปที่ 3-68 แสดงแบบฟอร์มที่เกี่ยวข้องครัวเรือนจังหวัดเชียงใหม่ ติดตั้งสายอากาศ 27E (ก) แบบฟอร์มความต้องการติดตั้งอุปกรณ์ฯ (ข) แบบฟอร์มความพึงพอใจหลังได้รับการติดตั้งอุปกรณ์ฯ



(ก)



(ข)



(ค)

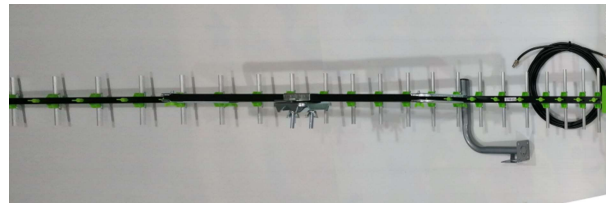

(ง)

รูปที่ 3-69 ครัวเรือนที่ทำการติดตั้งอุปกรณ์ฯและเยี่ยมชม อำเภอสันป่าตอง จังหวัดเชียงใหม่ (ก) เจ้าของบ้าน ที่ได้รับการติดตั้ง (ข) ตำแหน่งที่ติดตั้งอุปกรณ์ (ค) กล่องรับสัญญาณที่ติดตั้ง (ง) อุปกรณ์สายอากาศ YAGI-27E และอื่นๆ



(ก)

(ข)

(ค)

(ง)

รูปที่ 3-70 การเยี่ยมชมครัวเรือนที่ได้รับการติดตั้งอุปกรณ์สายอากาศ YAGI-27E พร้อม STB อำเภอสันป่าตอง จังหวัดเชียงใหม่

3.6.3 ภาพถ่ายการออกพื้นที่เยี่ยมชม จังหวัดลำพูน

พื้นที่เยี่ยมชมครัวเรือนจังหวัดลำพูน แสดงรายละเอียดในแต่ละครัวเรือนตามลำดับที่ 4 – 7 ในตารางที่ 3-26

พื้นที่เยี่ยมชมลำดับที่ 4 ภาพถ่ายการออกพื้นที่เยี่ยมชมในอำเภอบ้านธิ จังหวัดลำพูน สำหรับครัวเรือนที่ได้รับการติดตั้งสายอากาศ YAGI-5E แสดงดังต่อไปนี้

 Form (ก) showing antenna installation details for household 4. It includes a header with the Thai Communications Authority logo and text in Thai. The form contains fields for household name, address, and antenna type, with handwritten information. At the bottom, it is numbered 2-005-008-5E.

(ก)

 Form (ข) showing household information for household 4. It includes a header with the Thai Communications Authority logo and text in Thai. The form contains fields for household name, address, and contact information, with handwritten information. At the bottom, it is numbered 2-005-008-5E.

(ข)

รูปที่ 3-71 แสดงแบบฟอร์มที่เกี่ยวข้องของครัวเรือนจังหวัดลำพูน ติดตั้งสายอากาศ 5E (ก) แบบฟอร์มความต้องการติดตั้งอุปกรณ์ฯ (ข) แบบฟอร์มความพึงพอใจหลังได้รับการติดตั้งอุปกรณ์ฯ



(ก)



(ข)



(ค)

รูปที่ 3-72 ครั้วเรือนที่ทำการติดตั้งอุปกรณ์และเยี่ยมชม อำเภอบ้านธิ จังหวัดลำพูน (ก) เจ้าของบ้านที่ได้รับ การติดตั้ง (ข) ตำแหน่งที่ติดตั้งอุปกรณ์ (ค) อุปกรณ์สายอากาศ YAGI-5E



(ก)



(ข)



(ค)

รูปที่ 3-73 การเยี่ยมชมครั้วเรือนที่ได้รับการติดตั้งอุปกรณ์สายอากาศ YAGI-5E อำเภอบ้านธิ จังหวัด ลำพูน

พื้นที่เยี่ยมชมนำดับที่ 5 ภาพถ่ายการออกพื้นที่เยี่ยมชมนำบ้านธำ จังหวัดลำพูน สำหรับครัวเรือนที่ได้รับการติดตั้งสายอากาศ YAGI-14E แสดงดังต่อไปนี้

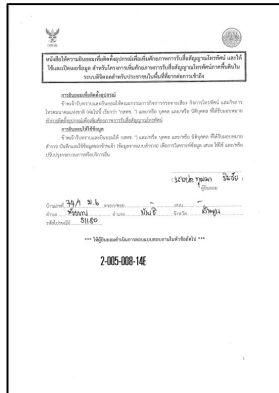

(ก)

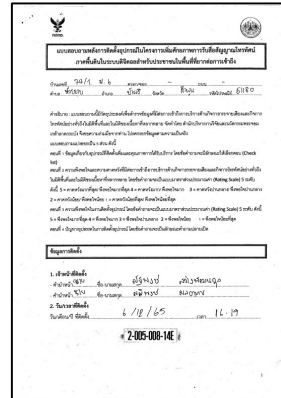

(ข)

รูปที่ 3-74 แสดงแบบฟอร์มที่เกี่ยวข้องของครัวเรือนจังหวัดลำพูน ติดตั้งสายอากาศ 14E (ก) แบบฟอร์มความต้องการติดตั้งอุปกรณ์ฯ (ข) แบบฟอร์มความพึงพอใจหลังได้รับการติดตั้งอุปกรณ์ฯ



(ก)



(ข)

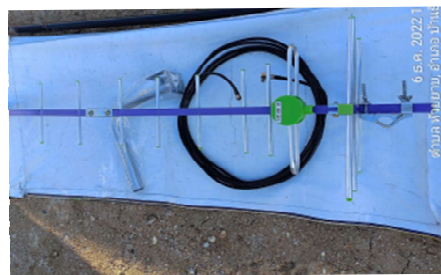

(ค)

รูปที่ 3-75 ครัวเรือนที่ทำการติดตั้งอุปกรณ์ฯและเยี่ยมชมนำบ้านธำ จังหวัดลำพูน (ก) เจ้าของบ้านที่ได้รับการติดตั้ง (ข) ตำแหน่งที่ติดตั้งอุปกรณ์ (ค) อุปกรณ์สายอากาศ YAGI-14E และอุปกรณ์อื่นๆ

โครงการเพิ่มศักยภาพการรับสื่อสัญญาณโทรทัศน์ภาคพื้นดินในระบบดิจิทัลสำหรับประชาชนในพื้นที่ที่ยากต่อการเข้าถึง



(ก)

(ข)

(ค)

(ง)

รูปที่ 3-76 การเยี่ยมชมครัวเรือนที่ได้รับการติดตั้งอุปกรณ์สายอากาศ YAGI-14E อำเภอบ้านธิ จังหวัดลำพูน

พื้นที่เยี่ยมชมลำดับที่ 6 ภาพถ่ายการออกพื้นที่เยี่ยมชมในอำเภอบ้านธิ จังหวัดลำพูน สำหรับครัวเรือนที่ได้รับการติดตั้งสายอากาศ YAGI-27E พร้อมกล่องรับสัญญาณ (STB) แสดงดังต่อไปนี้

(ก)

(ข)

รูปที่ 3-77 แสดงแบบฟอร์มที่เกี่ยวข้องครัวเรือนจังหวัดลำพูน ติดตั้งสายอากาศ 27E พร้อม STB (ก) แบบฟอร์มความต้องการติดตั้งอุปกรณ์ฯ (ข) แบบฟอร์มความพึงพอใจหลังได้รับการติดตั้งอุปกรณ์ฯ



(ก)



(ข)

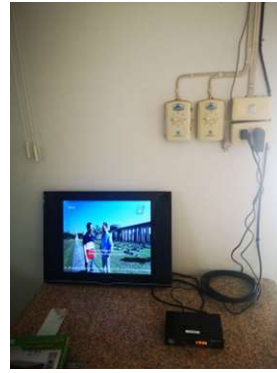

(ค)



(ง)

รูปที่ 3-78 ครั้วเรือนที่ทำการติดตั้งอุปกรณ์ฯและเยี่ยมชม อำเภอบ้านธิ จังหวัดลำพูน (ก) ศาลาประชมคม ตำบลบ้านธิ อำเภอบ้านธิ (ข) อุปกรณ์สายอากาศ YAGI-27E และอุปกรณ์อื่นๆ (ค) ทดสอบการรับชมสัญญาณผ่านสื่อฯ (ง) กล่องรับสัญญาณที่ติดตั้ง



(ก)



(ข)



(ค)



(ง)

รูปที่ 3-79 การเยี่ยมชมครั้วเรือนที่ได้รับการติดตั้งอุปกรณ์สายอากาศ YAGI-27E อำเภอบ้านธิ จังหวัดลำพูน

พื้นที่เยี่ยมชมลำดับที่ 7 ภาพถ่ายการออกพื้นที่เยี่ยมชมในอำเภอบ้านธิ จังหวัดลำพูน สำหรับครั้วเรือนที่ได้รับการติดตั้งสายอากาศ YAGI-27E พร้อมกล่องรับสัญญาณ (STB) แสดงดังต่อไปนี้

โครงการเพิ่มศักยภาพการรับสัญญาณโทรทัศน์ภาคพื้นดินในระบบดิจิทัลสำหรับประชาชนในพื้นที่ที่ยากต่อการเข้าถึง

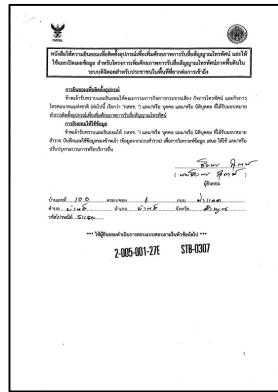

(ก)

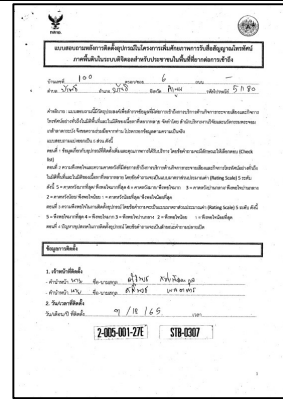

(ข)

รูปที่ 3-80 แสดงแบบฟอร์มที่เกี่ยวข้องกับครัวเรือนจังหวัดลำพูน ติดตั้งสายอากาศ 27E พร้อม STB (ก) แบบฟอร์มความต้องการติดตั้งอุปกรณ์ฯ (ข) แบบฟอร์มความพึงพอใจหลังได้รับการติดตั้งอุปกรณ์ฯ



(ก)



(ข)



(ค)



(ง)

รูปที่ 3-81 ครัวเรือนที่ทำการติดตั้งอุปกรณ์ฯและเยี่ยมชม อำเภอบ้านธิ จังหวัดลำพูน (ก) เจ้าของบ้านที่ได้รับ การติดตั้ง (ข) ตำแหน่งที่ติดตั้งอุปกรณ์สายอากาศ YAGI-27E (ค) กล่องรับสัญญาณที่ติดตั้ง (ง) อุปกรณ์ สายอากาศ YAGI-27E และอุปกรณ์อื่นๆ

โครงการเพิ่มศักยภาพการรับสื่อสัญญาณโทรทัศน์ภาคพื้นดินในระบบดิจิตอลสำหรับประชาชนในพื้นที่ที่ยากต่อการเข้าถึง



รูปที่ 3-82 การเยี่ยมชมครัวเรือนที่ได้รับการติดตั้งอุปกรณ์สายอากาศ YAGI-27E อำเภอบ้านธิ จังหวัดลำพูน

3.6.4 ภาพถ่ายการออกพื้นที่เยี่ยมชม จังหวัดเชียงราย

พื้นที่เยี่ยมชมครัวเรือนจังหวัดเชียงราย แสดงรายละเอียดในแต่ละครัวเรือนตามลำดับที่ 7 ในตารางที่ 3-26

พื้นที่เยี่ยมชมลำดับที่ 7 ภาพถ่ายการออกพื้นที่เยี่ยมชมในอำเภอแม่สาย จังหวัดเชียงราย สำหรับครัวเรือนที่ได้รับการติดตั้งสายอากาศ YAGI-14E พร้อมกล่องรับสัญญาณ (STB) แสดงดังต่อไปนี้

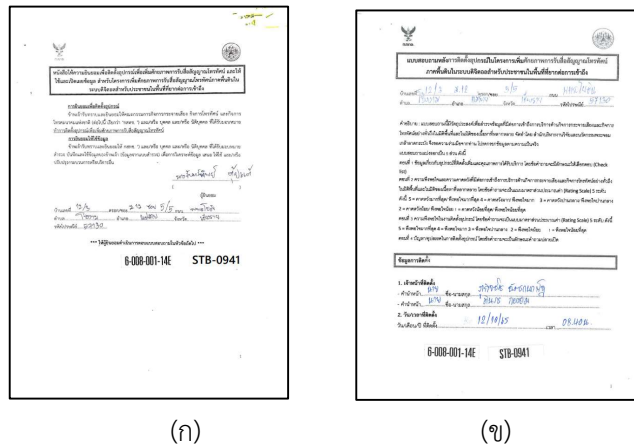

รูปที่ 3-83 แสดงแบบฟอร์มที่เกี่ยวข้องของครัวเรือนจังหวัดเชียงราย ติดตั้งสายอากาศ 14E พร้อม STB
(ก) แบบฟอร์มความต้องการติดตั้งอุปกรณ์ฯ (ข) แบบฟอร์มความพึงพอใจหลังได้รับการติดตั้งอุปกรณ์ฯ

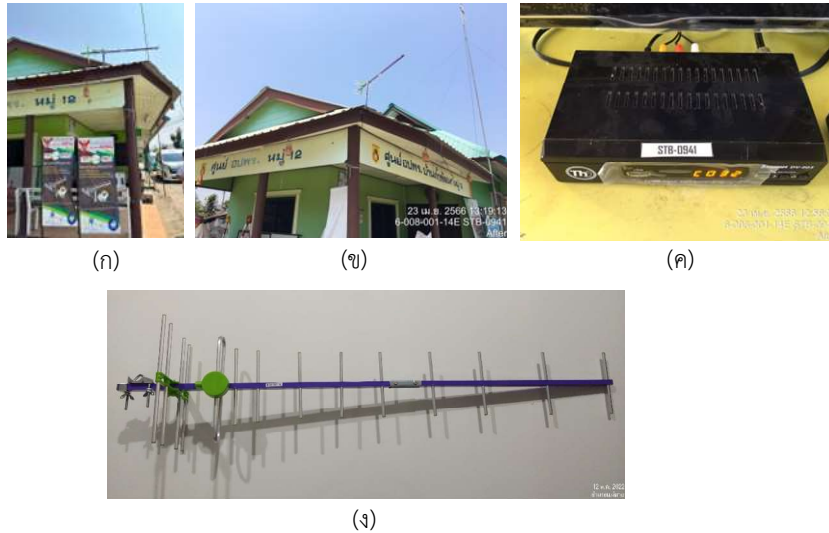

รูปที่ 3-84 ครั้วเรือนที่ทำการติดตั้งอุปกรณ์ฯและเยี่ยมชม อำเภอแม่สาย จังหวัดเชียงราย (ก) ศาลาประชาคม
ที่ได้รับการติดตั้ง (ข) ตำแหน่งที่ติดตั้งอุปกรณ์สายอากาศ YAGI-14E (ค) กล่องรับสัญญาณที่ติดตั้ง (ง)
อุปกรณ์สายอากาศ YAGI-14E และอุปกรณ์อื่นๆ



รูปที่ 3-85 การเยี่ยมชมครั้วเรือนที่ได้รับการติดตั้งอุปกรณ์สายอากาศ YAGI-14E อำเภอแม่สาย
จังหวัดเชียงราย

3.6.5 ภาพถ่ายการออกพื้นที่เยี่ยมชม จังหวัดพะเยา

พื้นที่เยี่ยมชมครั้วเรือนจังหวัดพะเยา แสดงรายละเอียดในแต่ละครั้วเรือนตามลำดับที่ 9 – 11 ใน
ตารางที่ 3-26

พื้นที่เยี่ยมชมลำดับที่ 9 ภาพถ่ายการออกพื้นที่เยี่ยมชมในอำเภอเชียงคำ จังหวัดพะเยา สำหรับ
ครั้วเรือนที่ได้รับการติดตั้งสายอากาศ YAGI-5E แสดงดังต่อไปนี้

โครงการเพิ่มศักยภาพการรับสื่อสัญญาณโทรทัศน์ภาคพื้นดินในระบบดิจิทัลสำหรับประชาชนในพื้นที่ที่ยากต่อการเข้าถึง

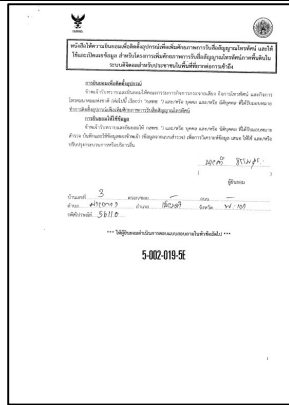

(ก)

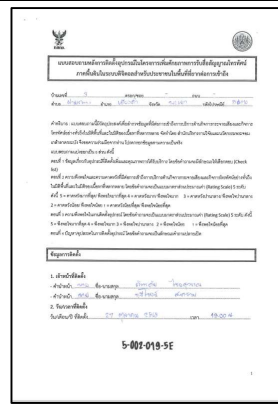

(ข)

รูปที่ 3-86 แสดงแบบฟอร์มที่เกี่ยวข้องของครัวเรือนจังหวัดพะเยา ติดตั้งสายอากาศ 5E (ก) แบบฟอร์มความต้องการติดตั้งอุปกรณ์ฯ (ข) แบบฟอร์มความพึงพอใจหลังได้รับการติดตั้งอุปกรณ์ฯ



(ก)



(ข)



(ค)

รูปที่ 3-87 ครัวเรือนที่ทำการติดตั้งอุปกรณ์ฯและเยี่ยมชม อำเภอเชียงคำ จังหวัดพะเยา (ก) เจ้าของบ้านที่ได้รับการติดตั้ง (ข) ตำแหน่งที่ติดตั้งอุปกรณ์สายอากาศ YAGI-5E (ค) อุปกรณ์สายอากาศ YAGI-5E และอุปกรณ์อื่นๆ



(ก)



(ข)



(ค)



(ง)

รูปที่ 3-88 การเยี่ยมชมครัวเรือนที่ได้รับการติดตั้งอุปกรณ์สายอากาศ YAGI-5E อำเภอเชียงคำ จังหวัดพะเยา

พื้นที่เยี่ยมชมลำดับที่ 10 ภาพถ่ายการออกพื้นที่เยี่ยมชมในอำเภอเชียงคำ จังหวัดพะเยา สำหรับครัวเรือนที่ได้รับการติดตั้งสายอากาศ YAGI-14E แสดงดังต่อไปนี้

โครงการเพิ่มศักยภาพการรับสื่อสัญญาณโทรทัศน์ภาคพื้นดินในระบบดิจิทัลสำหรับประชาชนในพื้นที่ที่ยากต่อการเข้าถึง

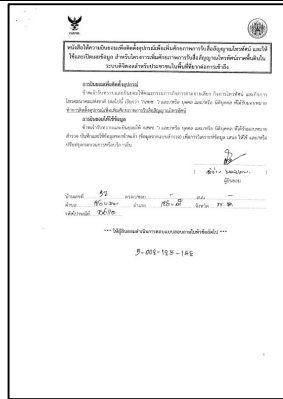

(ก)

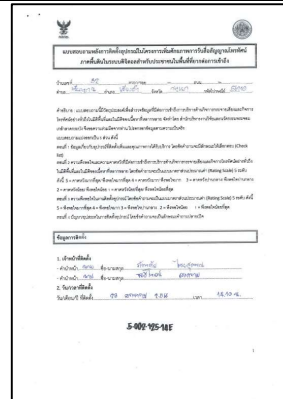

(ข)

รูปที่ 3-89 แสดงแบบฟอร์มที่เกี่ยวข้องของครัวเรือนจังหวัดเชียงราย ติดตั้งสายอากาศ 14E (ก) แบบฟอร์มความต้องการติดตั้งอุปกรณ์ฯ (ข) แบบฟอร์มความพึงพอใจหลังได้รับการติดตั้งอุปกรณ์ฯ



(ก)



(ข)

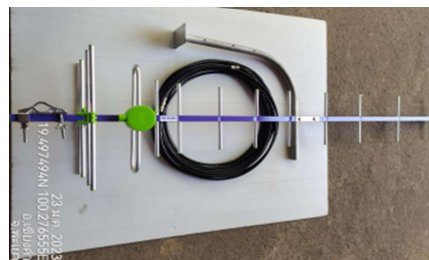

(ค)

รูปที่ 3-90 ครัวเรือนที่ทำการติดตั้งอุปกรณ์ฯและเยี่ยมชม อำเภอเชียงคำ จังหวัดพะเยา (ก) เจ้าของบ้านที่ได้รับบริการติดตั้ง (ข) ตำแหน่งที่ติดตั้งอุปกรณ์สายอากาศ YAGI-14E (ค) อุปกรณ์สายอากาศ YAGI-14E และอุปกรณ์อื่นๆ



(ก)



(ข)



(ค)



(ง)

รูปที่ 3-91 การเยี่ยมชมครัวเรือนที่ได้รับการติดตั้งอุปกรณ์สายอากาศ YAGI-14E อำเภอเชียงคำ จังหวัดพะเยา

พื้นที่เยี่ยมชมลำดับที่ 11 ภาพถ่ายการออกพื้นที่เยี่ยมชมในอำเภอเชียงคำ จังหวัดพะเยา สำหรับครัวเรือนที่ได้รับการติดตั้งสายอากาศ YAGI-27E พร้อมกล่องรับสัญญาณ (STB) แสดงดังต่อไปนี้

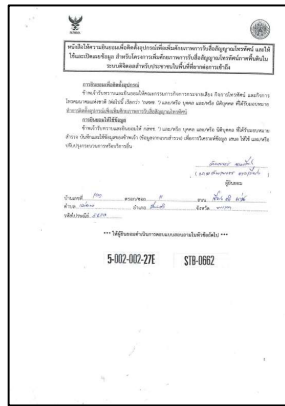

(ก)

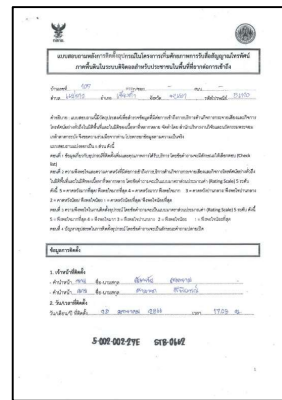

(ข)

รูปที่ 3-92 แสดงแบบฟอร์มที่เกี่ยวข้องกับครัวเรือนจังหวัดพะเยา ติดตั้งสายอากาศ 27E พร้อม STB (ก) แบบฟอร์มความต้องการติดตั้งอุปกรณ์ฯ (ข) แบบฟอร์มความพึงพอใจหลังได้รับการติดตั้งอุปกรณ์ฯ



(ก)



(ข)



(ค)



(ง)

รูปที่ 3-93 คริวเรือนที่ทำการติดตั้งอุปกรณ์ฯและเยี่ยมชม อำเภอเชียงคำ จังหวัดพะเยา (ก) เจ้าของบ้านที่ได้รับบริการติดตั้ง (ข) ตำแหน่งที่ติดตั้งอุปกรณ์สายอากาศ YAGI-27E (ค) กล้องรับสัญญาณที่ติดตั้ง (ง) อุปกรณ์สายอากาศ YAGI-27E และอุปกรณ์อื่นๆ



(ก)



(ข)



(ค)



(ง)

รูปที่ 3-94 การเยี่ยมชมคริวเรือนที่ได้รับการติดตั้งอุปกรณ์สายอากาศ YAGI-27E อำเภอเชียงคำ จังหวัดพะเยา

3.7 บทสรุปการดำเนินงานติดตั้งอุปกรณ์ฯให้กับคริวเรือน 6 จังหวัดเป้าหมาย

ในการรายงานสรุปผลการดำเนินงานฉบับสมบูรณ์ ดำเนินการติดตั้งอุปกรณ์ที่เกี่ยวข้องให้กับคริวเรือนเป้าหมาย 6 จังหวัด ได้แก่ จังหวัดเชียงใหม่ จังหวัดลำพูน จังหวัดน่าน จังหวัดแพร่ จังหวัดพะเยา และจังหวัดเชียงราย จำนวน 10,000 คริวเรือน/แห่ง พร้อมติดตั้งกล่องรับสัญญาณจำนวน 1,000 กล่อง โดยข้อมูลในการติดตั้งจะสอดคล้องกับข้อมูลความต้องการในรายงานผลการดำเนินงานครั้งที่ 2 และ 3 โดยจำนวนคริวเรือนที่ทำการติดตั้งอุปกรณ์ฯเพื่อเพิ่มศักยภาพการเข้าถึงสัญญาณโทรทัศน์ภาคพื้นดินในระบบ

ดิจิทัลในแต่ละจังหวัด อ้างอิงตามตารางที่ 3-1 ซึ่งจะทำการเก็บบันทึกข้อมูลและประเมินผลความพึงพอใจที่มีต่อคุณภาพสัญญาณที่ได้รับหลังทำการติดตั้งและความพึงพอใจที่มีต่อการบริการในงานติดตั้ง รวมถึงผลการเผยแพร่ประชาสัมพันธ์ เพื่อสร้างความเข้าใจและการแก้ไขปัญหาเบื้องต้นให้กับครัวเรือนเป้าหมาย และข้อมูลสรุปการดำเนินงานติดตั้งอุปกรณ์สำหรับรายงานผลการดำเนินงานครั้งที่ 4 และ 5 โดยแสดงเป็นกราฟแท่งเพื่อบ่งบอกปริมาณครัวเรือนที่ทำการเก็บข้อมูล สำหรับรายงานผลการดำเนินงานครั้งที่ 4 จำนวน 5,000 ครัวเรือน/แห่ง แสดงดังรูปที่ 2-82 และสำหรับการเก็บข้อมูลรายงานผลการดำเนินงานครั้งที่ 5 จำนวน 5,000 ครัวเรือน/แห่ง แสดงดังรูปที่ 2-83 โดยสรุปข้อมูลภาพรวมเชิงตัวเลขในตารางที่ 3-27

ปริมาณครัวเรือนที่ดำเนินการติดตั้งอุปกรณ์ฯ สำหรับรายงานผลดำเนินการครั้งที่ 4

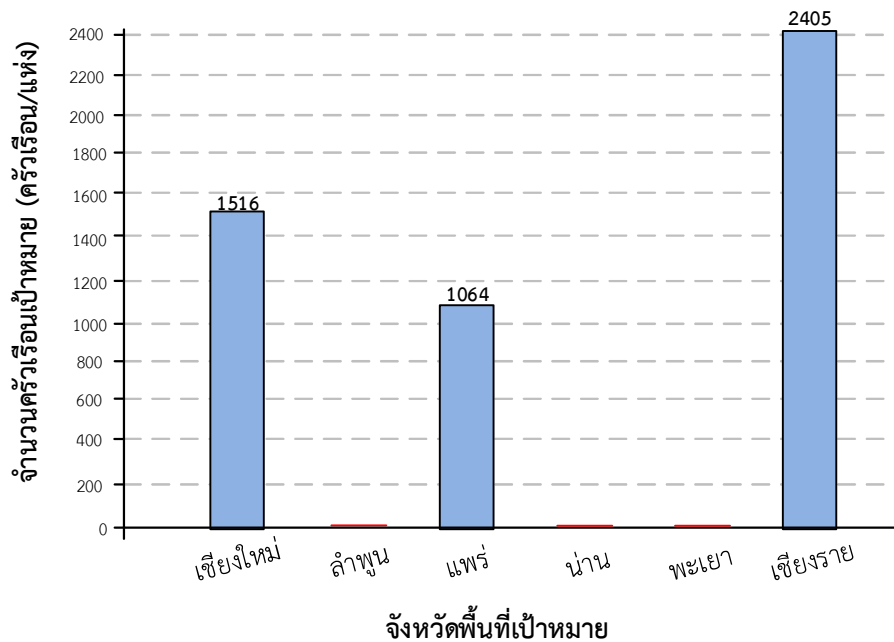

รูปที่ 3-82 แสดงปริมาณครัวเรือนที่ดำเนินการติดตั้งอุปกรณ์ฯ สำหรับส่งรายงานผลการดำเนินงานครั้งที่ 4

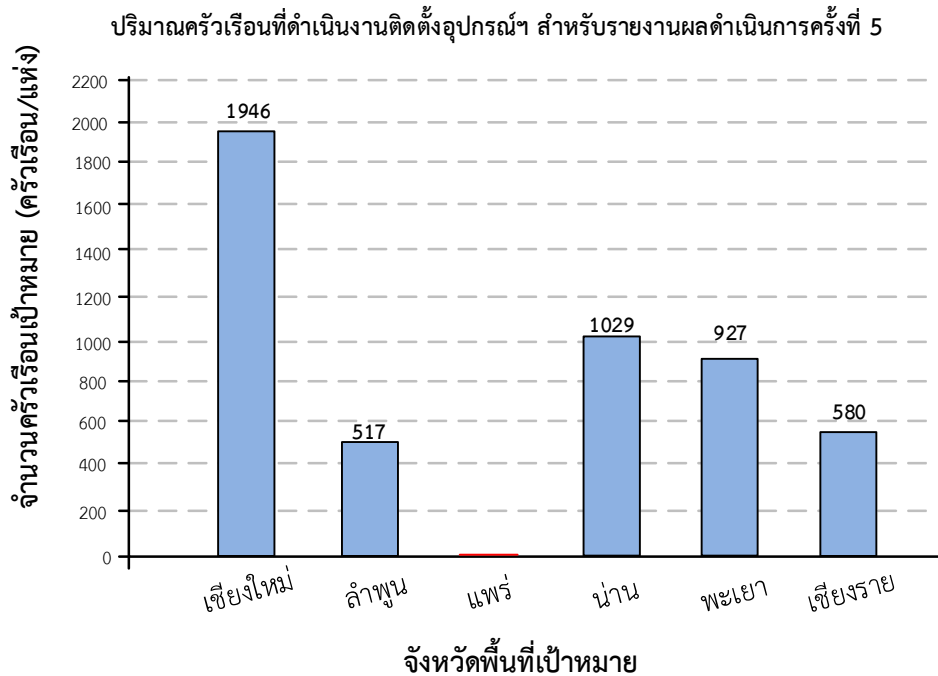

รูปที่ 3-83 แสดงปริมาณครัวเรือนที่ดำเนินการติดตั้งอุปกรณ์ฯ สำหรับส่งรายงานผลการดำเนินงานครั้งที่ 5

ตารางที่ 3-27 สรุปข้อมูลการดำเนินงานติดตั้งอุปกรณ์ให้กับครัวเรือนเป้าหมายสำหรับรายงานผลการดำเนินงานครั้งที่ 4 และ 5 เพื่อสรุปผลการดำเนินงานฉบับสมบูรณ์

Index	เป้าหมาย 6 จังหวัด						รวมจำนวน สายอากาศ	
	เชียงใหม่	ลำพูน	แพร่	น่าน	พะเยา	เชียงราย		
ผลการดำเนินงานครั้งที่ 4								
จำนวนครัวเรือนที่ ดำเนินการติดตั้ง สายอากาศฯ	YAGI-5E	1,516	-	502	-	-	1,455	3,473
	YAGI-14E	0	-	454	-	-	965	1,419
	YAGI-27E	0	-	108	-	-	0	108
รวม (ครัวเรือน/แห่ง)		1,516	-	1,064	-	-	2,420	5,000
ผลการดำเนินงานครั้งที่ 5								
จำนวนครัวเรือนที่ ดำเนินการติดตั้ง สายอากาศฯ	YAGI-5E	899	179	-	381	489	4	1,952
	YAGI-14E	509	193	-	368	298	23	1,391
	YAGI-27E	539	145	-	280	140	553	1,657
รวม (ครัวเรือน/แห่ง)		1,947	517	-	1,029	927	580	5,000
รวมผลความต้องการได้รับการติดตั้งอุปกรณ์สายอากาศสำหรับผลการดำเนินงานครั้งที่ 4 และ 5								
จำนวนครัวเรือนที่ ดำเนินการติดตั้ง สายอากาศฯ	YAGI-5E	5,425						
	YAGI-14E	2,810						
	YAGI-27E	1,765						
รวม (ครัวเรือน/แห่ง)		10,000						
รวมผลความต้องการได้รับการติดตั้งอุปกรณ์กล่องรับสัญญาณ (Set top box: STB)								
จำนวนครัวเรือนที่ต้องการได้รับการ ติดตั้งกล่องรับสัญญาณ (STB)		343	55	100	120	100	282	1,000 กล่อง

บทที่ 4

รายการอุปกรณ์ที่เกี่ยวข้องในการดำเนินงานทั้งหมด

4.1 ข้อกำหนดทางเทคนิค (Technical Specification)

ในโครงการมีการนำเสนอข้อกำหนดทางเทคนิค เพื่อวางแผนการดำเนินงานตามแผนงานภาพรวมข้างต้น ซึ่งประกอบไปด้วย การวิเคราะห์ปัญหาเบื้องต้นด้วยการจำลองการแพร่กระจายคลื่น การเตรียมข้อมูลพื้นที่จุดสำรวจของโครงการ แผนการออกสำรวจภาคสนาม การออกแบบอุปกรณ์ที่ใช้ในการปรับปรุงเพิ่มศักยภาพการรับสื่อสัญญาณโทรทัศน์ระบบดิจิทัล การติดตั้งอุปกรณ์ที่ใช้ในการปรับปรุงเพิ่มศักยภาพการรับสื่อสัญญาณโทรทัศน์ระบบดิจิทัล แผนการจัดทำ application เพื่อเก็บข้อมูลจากภาคสนาม และการวิเคราะห์ประเมินผลภาพรวมของโครงการ โดยมีรายละเอียดต่างๆ ดังต่อไปนี้

4.2.19 การวิเคราะห์ปัญหาเบื้องต้นด้วยการจำลองการแพร่กระจายคลื่น

หลักการแพร่กระจายคลื่นของระบบการสื่อสาร ปัจจัยที่สำคัญที่ควรพิจารณาและคำนึงถึงเพื่อใช้เป็นเครื่องมือในการตรวจสอบประสิทธิภาพของระบบสื่อสาร นั้นคือการคำนวณ และ จำลองผลการแพร่กระจายคลื่นในภูมิประเทศจริงด้วยซอฟต์แวร์ เพื่อหาค่าการสูญเสียระหว่างทางด้านภาคส่งที่แพร่กระจายคลื่นไปยังด้านภาครับ เพื่อกำหนดจุดในการวัดสัญญาณ และ สำรวจพื้นที่ติดตั้งอุปกรณ์รับสัญญาณโทรทัศน์ระบบดิจิทัล โดยการวิเคราะห์ปัญหาการเข้าถึงสัญญาณโทรทัศน์ภาคพื้นดินในระบบดิจิทัล ในช่วงความถี่ 470 – 694 MHz ร่วมกับข้อมูลสถานีส่งที่ตั้งอยู่ในพื้นที่ 6 จังหวัดภาคเหนือ ดังตารางที่ 4-1 โดยมีกระบวนการจำลองผลด้วยโปรแกรมคอมพิวเตอร์ดังแสดงในรูปที่ 4-1

ตารางที่ 4-1 สถานีหลักและ สถานีเสริมใน 6 จังหวัดภาคเหนือ

ลำดับ	จังหวัด	ชนิดสถานี	Longitude	Latitude	Power(kW)	Height
1.1	น่าน	หลัก	100.741150	18.742640	50	70
1.2	ปัว	เสริม	100.822040	19.219755	1.0	22
2.1	ลำพูน (ลี)	เสริม	98.956332	17.779373	2.0	55
3.1	พะเยา (เมือง)	เสริม	99.880542	19.194063	0.5	100
3.2	พะเยา (บ้านนาไร่เดียว)	เสริม	99.911417	18.988389	80	0.5
3.3	กุชยาง	เสริม	100.343944	19.605111	60	0.5
3.4	ปง	เสริม	100.274965	19.153969	42	1.0
3.5	เชียงใหม่	เสริม	100.292070	18.885286	60	0.5
4.1	แพร่	หลัก	100.001030	17.932690	64	30
4.2	วังชิ้น	เสริม	99.592570	17.890760	70	0.5
5.1	เชียงราย	หลัก	99.867041	19.813755	50	70
5.2	เชียงของ	เสริม	100.411051	20.246216	2	80
5.3	เวียงป่าเป้า	เสริม	99.508308	19.344348	1	95
5.4	แม่สรวย (ดอยม่อนป่าก่อ)	เสริม	99.466883	19.663794	1	97
5.5	แม่ฟ้าหลวง	เสริม	99.667220	20.238833	0.5	25
5.6	เวียงแก่น	เสริม	100.501612	20.112444	0.2	55
6	เชียงใหม่	หลัก	98.915020	18.808140	50	78

สถาบันเทคโนโลยีพระจอมเกล้าเจ้าคุณทหารลาดกระบัง

โครงการเพิ่มศักยภาพการรับสื่อสัญญาณโทรทัศน์ภาคพื้นดินในระบบดิจิตอลสำหรับประชาชนในพื้นที่ที่ยากต่อการเข้าถึง

ลำดับ	จังหวัด	ชนิดสถานี	Longitude	Latitude	Power(kW)	Height
	ไชยปราการ	เสริม	99.144830	19.628480	2.0	19
	เชียงดาว(เขาห้วยหินฝน)	เสริม	98.951143	19.250543	0.5	32
	พร้าว	เสริม	99.200397	19.346154	2.0	55
	ดอยเต่า	เสริม	98.678300	17.965070	2.0	60
	เวียงแหง	เสริม	98.724010	19.521280	2.0	30
	แม่แจ่ม	เสริม	98.364750	18.496925	0.5	68
	สะเมิง	เสริม	98.736640	18.850010	0.5	70
	แม่ฮ่าย	เสริม	99.342276	20.024309	0.5	45

ที่มา: ประกาศคณะกรรมการกิจการกระจายเสียง กิจการโทรทัศน์ และกิจการโทรคมนาคมแห่งชาติ เรื่อง แผนความถี่วิทยุสำหรับกิจการโทรทัศน์ภาคพื้นดินในระบบดิจิตอล ราชกิจจานุเบกษา 25 พฤศจิกายน 2562

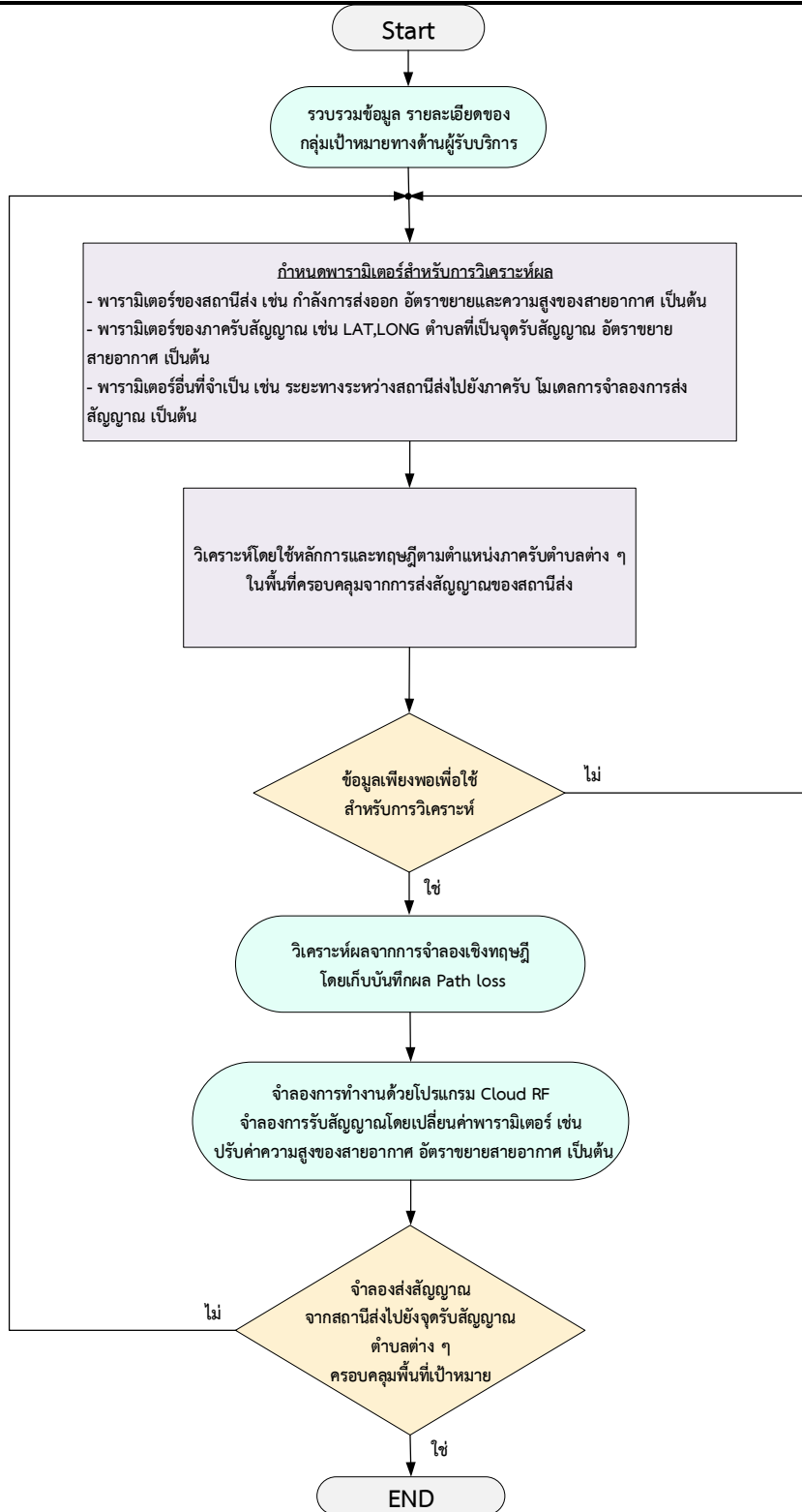

รูปที่ 4-1 ภาพรวมขั้นตอนการจำลองผลเพื่อกำหนดตำแหน่งสถานีฝั่งรับสัญญาณ

จากตารางที่ 4-1 ที่ปรึกษาฯ ขอยกตัวอย่างหลักการวิเคราะห์และจำลองการแพร่กระจายคลื่นของการเข้าถึงและรับสัญญาณโทรทัศน์ดิจิตอลภาคพื้นดินระบบ DVB-T2 หลังปรับใช้ความถี่เป็น 580 MHz (ข้อกำหนดของ กสทช.ผว.102-2562) หลักการวิเคราะห์เพื่อออกแบบและจำลองการแพร่กระจายคลื่นประกอบด้วย

4.1.2 ข้อมูลพื้นฐานและรายละเอียดสถานีฝั่งด้านส่ง

รายละเอียดของสถานีเสริมเชียงดาว (ห้วยหินฝน)
ลำดับ : 20.02
ชื่อสถานี : เชียงดาว (เขาห้วยหินฝน)
ประเภท : A (สถานีเสริม)
สถานที่ตั้ง : สถานีโทรคมนาคมเขาห้วยหินฝน ต.อินทขิล อ.แม่แตง จ.เชียงใหม่ 50150
LONGITUDE: 98.951143
LATITUDE: 19.250543
กำลังส่งออกสูงสุด (ERP): 0.5 kW

เพื่อให้ผลการจำลองด้วยโปรแกรมให้ผลลัพธ์แพร่กระจายสัญญาณโทรทัศน์ดิจิตอลภาคพื้นดินใกล้เคียงกับระบบที่ กสทช. กำหนด พารามิเตอร์ที่ใช้ในการจำลองการทำงานถูกอ้างอิงจากเว็บไซต์ระบบตรวจสอบพื้นที่ครอบคลุมสัญญาณทีวีดิจิตอล (<https://dtvservicearea.nbt.go.th/webpeople/>) แสดงได้ดังตารางที่ 4-2

ตารางที่ 4-2 คุณสมบัติสถานีส่งสัญญาณโทรทัศน์ระบบดิจิตอลของตัวอย่างอำเภอเชียงดาว จังหวัดเชียงใหม่

ผู้ให้บริการโครงข่าย มัลติเพล็กซ์รายย่อย	ประเภท สายอากาศ (Type)	อัตราขยาย ของ สายอากาศ (dBi)	รูปแบบการ แพร่กระจาย ในแนวนอน (HRP) (degree)	ความสูงของ สายอากาศจาก พื้นดิน (เมตร)	ช่องความถี่	ความถี่ กึ่งกลาง (MHz)
MUX1 กรมประชาสัมพันธ์	Type 5 Channel group (Dd)	11	0;180	32	46	674
MUX2 กองทัพบก					42	642
MUX3 อสมท.					24	498
MUX4 ไทยพีบีเอส					34	578
MUX5 กองทัพบก					38	610

จากข้อมูลข้างต้นสถานีส่งจะตั้งอยู่ที่พิกัด (LAT: 19.250543, LONG: 98.951143) จำลองโปรแกรมทำหน้าที่เป็นสถานีฝั่งต่างส่งแพร่กระจายคลื่นสัญญาณโทรทัศน์ดิจิตอลไปยังพื้นที่เป้าหมาย โดยมีรูปแบบการแพร่กระจายคลื่นของสายอากาศเป็นชนิดแบบ 2 ทิศทางเป็นไปตามข้อกำหนดของ กสทช. และมีการส่งคลื่นแพร่กระจายสัญญาณไปยังฝั่งด้านรับ จากกรณีนี้ ได้จำลองการทำงานด้วยโปรแกรมในระบบ UHF ที่โครงข่ายมัลติเพล็กซ์ย่อยทั้งหมด 5 โครงข่าย การส่งสัญญาณจากฝั่งด้านสถานีส่งไปยังด้านภาครับที่เป็นครัวเรือนของชุมชนผู้รับบริการ ในรูปแบบการแพร่กระจายคลื่นในระดับสายตา (LOS: Line of Sight) ที่ฝั่งส่งเพื่อให้สอดคล้องและเป็นไปตามนโยบายการจัดสรรความถี่และครอบคลุมเขตเป้าหมาย ได้ทำการยกตัวอย่างโดยสมมติให้ทางภาครับเป็นตำแหน่งพิกัดของแต่ละจำนวนเสารับสัญญาณของแต่ละตำบล ตามแสดงดังตารางที่ 4-3

ตารางที่ 4-3 ตัวอย่างการกำหนดจำนวนจุดรับสัญญาณของประชากรครัวเรือนของตำบลต่างๆ ที่รับสัญญาณจากสถานีเสริมเชียงดาว (เสาห้วยหินฝน) (ERP: 0.5kW) (H_{Tx}: 32 m.)

ผู้ให้บริการโครงข่ายมัลติเพล็กซ์รายย่อย	รายชื่อตำบลพื้นที่เป้าหมาย	LATITUDE	LONGITUDE	จำนวนจุดรับสัญญาณ
MUX1 กรมประชาสัมพันธ์	ตำบลนะ	19.6271639	98.9678049	1 จุด/ตำบล
MUX2 กองทัพบก	ตำบลห้วยข้าวพวง	19.511938	99.1044902	
MUX3 อสมท.	ตำบลปึงโค้ง	19.5030424	99.1044902	
MUX4 ไทยพีบีเอส	ตำบลเชียงดาว	19.375652	98.9606309	
MUX5 กองทัพบก	ตำบลเมืองงาย	19.4407942	98.9716316	

4.1.3 การกำหนดพารามิเตอร์ ช่องสัญญาณ ลักษณะภูมิประเทศ และรายละเอียดสายอากาศ

การตรวจสอบประสิทธิภาพการรับสัญญาณ ที่ด้านฝั่งผู้รับบริการสามารถรับชมและเข้าถึงสื่อการนำเสนอในรูปแบบการส่งกระจายคลื่นโทรทัศน์ดิจิตอลในระบบภาคพื้นดินของตำบลที่อยู่ในขอบเขตพื้นที่อำเภอเชียงดาว ทางคณะที่ปรึกษาได้ทำการจำลองโดยใช้โปรแกรมจำลองพารามิเตอร์ทางด้านสถานีส่งตามมาตรฐาน กสทช. และเพื่อเป็นการตรวจเช็คและแก้ไขหลังจากที่ได้จำลองการทำงานแล้วแต่ยังมีพื้นที่ผู้รับบริการบางจุด ไม่สามารถรับสัญญาณที่ถูกส่งมาจากสถานีส่งเสริมเชียงดาว จึงมีความจำเป็นต้องกำหนดพารามิเตอร์ ทางด้านฝั่งรับเพิ่มเติม ประกอบด้วย การปรับความสูงของสายอากาศทางด้านภาครับ การเปลี่ยนชนิดหรือประเภทอิลีเมนต์ของสายอากาศที่ใช้รับสัญญาณชนิดต่างๆ รวมไปถึงรูปแบบการแพร่กระจายคลื่นของสายอากาศและอัตราขยาย

4.1.4 ผลการจำลองที่ได้ของการรับสัญญาณโทรทัศน์ระบบดิจิตอล

ในการจำลองการแพร่กระจายสัญญาณ จากสถานีส่งไปยังจุดรับสัญญาณที่กำหนดขึ้นดังที่กล่าวข้างต้นทั้งหมด 5 จุด ที่ปรึกษาได้ทำการวิเคราะห์พื้นที่เป้าหมายที่สอดคล้องตามมาตรฐานทางเทคนิคของสายอากาศรับสัญญาณกิจการโทรทัศน์ดิจิตอลภาคพื้นดินที่กำหนดโดย กสทช. และวิเคราะห์ค่าความแรงของสัญญาณที่รับได้ในแต่ละระยะทางที่แตกต่างกัน เพื่อนำมาเป็นข้อมูลในการสังเคราะห์และสรุปความเป็นไปได้ของประสิทธิภาพการรับสัญญาณ การจำลองช่องสัญญาณการแพร่กระจายคลื่น เพื่อให้มีความเหมาะสมและ

โครงการเพิ่มศักยภาพการรับสัญญาณโทรทัศน์ภาคพื้นดินในระบบดิจิทัลสำหรับประชาชนในพื้นที่ที่ยากต่อการเข้าถึง

สอดคล้องได้เลือกใช้ แบบจำลองช่องสัญญาณ COST231-Hata (0.15-2 GHz) โดยแบบจำลองดังกล่าวได้พิจารณาการกระจายตัวของสัญญาณที่เดินทางจากเครื่องส่งไปยังเครื่องรับ ค่าการสะท้อนของสัญญาณกรณีพื้นผิวเป็นแบบราบเรียบ ค่าการกระจายตัวของสัญญาณที่เกิดจากพื้นผิวที่ขรุขระ ค่าการสะท้อนที่เกิดจากการเดินทางของคลื่นไปกระทบกับชั้นบรรยากาศและค่าการดูดกลืนของสัญญาณที่มีสาเหตุจากการลดทอนของอุปกรณ์คอนเนคเตอร์เชื่อมต่อในย่าน RF

ตัวอย่าง การจำลองสถานีส่งตั้งค่าพารามิเตอร์ต่าง ๆ และผลที่ได้จากการจำลองด้วยโปรแกรม โดยทำการวิเคราะห์ค่า path profile ที่ได้ทางด้านภาครับ เมื่อสายอากาศส่งเป็นไปตามข้อกำหนดสถานีเสริมเชิงดาว (เขาห้วยหินฝน) ทางด้านฝั่งรับสายอากาศรับมีอัตราขยาย 7 dBi กรณีสายอากาศภาครับมีความสูง 5 เมตร และ 8 เมตร ตามลำดับ จะเห็นได้ว่าสัญญาณที่ภาครับมีความสูง 5 เมตร จะรับสัญญาณได้เพียง -70.2dBm ดังแสดงในรูปที่ 4-2 เนื่องจากมียอดเขาบังสัญญาณใน Fresnel Zone ดังแสดงตามรูปที่ 4-3

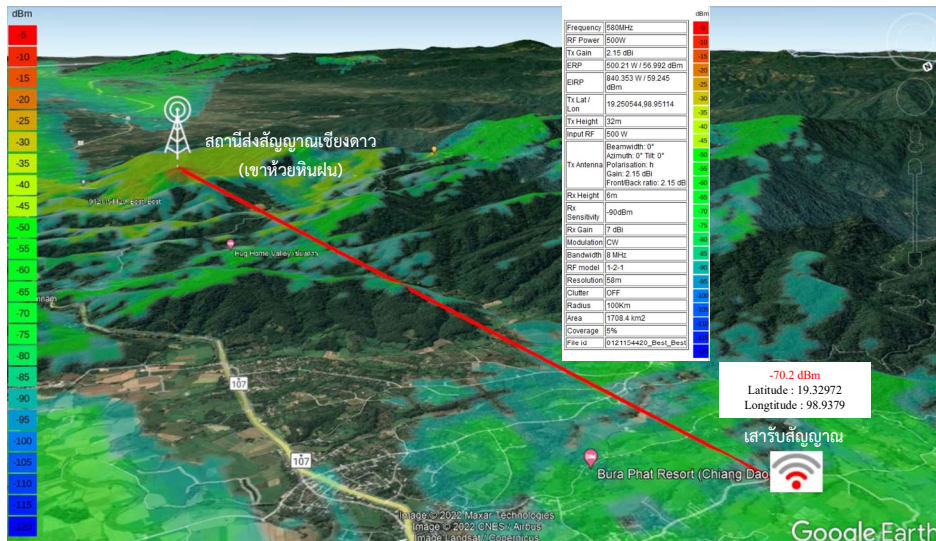

รูปที่ 4-2 ผลการจำลองการส่งสัญญาณ จากสถานีส่งเชิงดาว (เขาห้วยหินฝน) ไปยังสถานีฝั่งรับตำบลในอำเภอเชิงดาว โดยใช้ความสูงสายอากาศภาครับ 5 เมตร

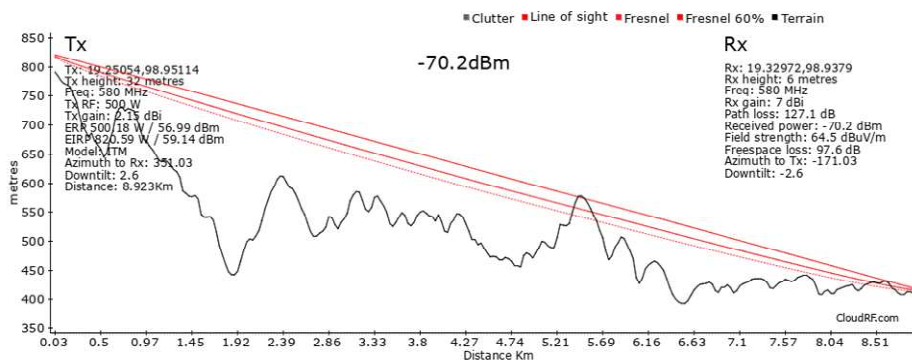

รูปที่ 4-3 Path profile analysis กรณีใช้ความสูงสายอากาศภาครับ 5 เมตร

เมื่อปรับความสูงสายอากาศภาคให้มีความสูง 8 เมตร จะทำให้รับสัญญาณได้ -53.4dBm ดังแสดงในรูปแบบที่ 4-4 เนื่องจากมีสัญญาณใน Fresnel Zone ไม่เกิดการบดบังจากยอดเขา ดังแสดงตามรูปที่ 4-5 และ สรุปผลเป็นดังตารางที่ 4-4

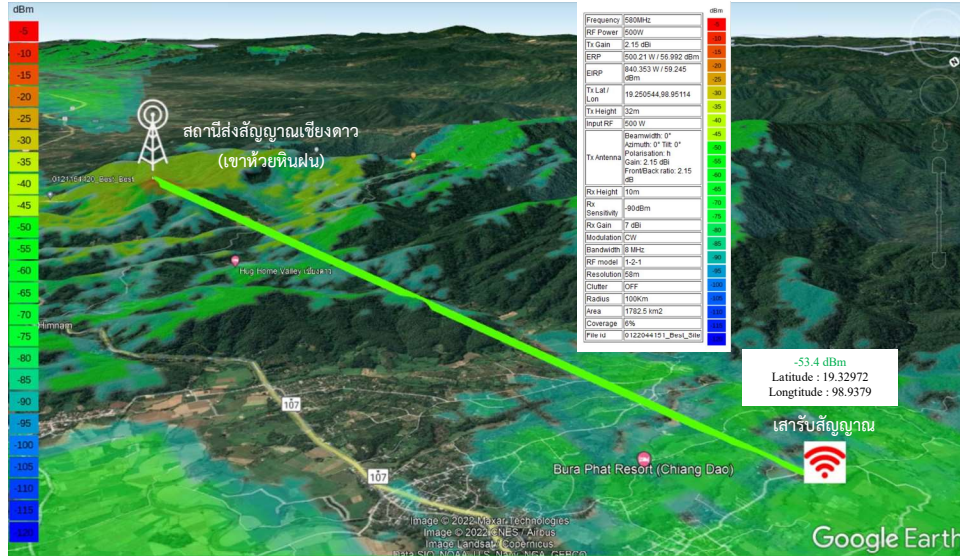

รูปที่ 4-4 ผลการจำลองการส่งสัญญาณ จากสถานีส่งเชียงดาว (เขาห้วยหินฝน) ไปยังสถานีฝั่งรับตำบลนะ ในอำเภอเชียงดาว โดยใช้ความสูงสายอากาศภาครับ 8 เมตร

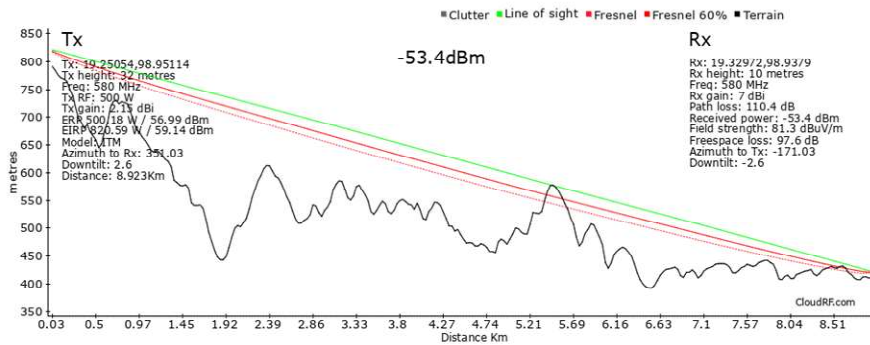

รูปที่ 4-5 Path profile analysis กรณีใช้ความสูงสายอากาศภาครับ 8 เมตร

ตารางที่ 4-4 ตัวอย่างผลการจำลองการแพร่กระจายคลื่นโดยภาครับมีความสูง 5 เมตร และ 8 เมตร

สถานีส่ง	สถานีรับ		
	ใช้สายอากาศ 5E อัตราขยาย 7 dBi		
	ความสูง (เมตร)	ความแรงสัญญาณ (dBm)	การรับสัญญาณ
สถานีเสริมเชิงดาว (เซาท์เวสต์อินเดียน) กำลังส่ง 0.5 กิโลวัตต์ ความสูง 32 เมตร พิกัดที่ตั้ง (LAT, LONG) 19.250543, 98.951143	5	-70.2	สัญญาณอ่อน
	8	-53.14	สัญญาณแรง
	พิกัดที่ตั้ง (LAT, LONG) 19.32972, 98.9379		

จากผลตารางที่ 4-4 จะเห็นว่า การปรับระดับความสูงที่ฝั่งสถานีรับ มีผลต่อการรับสัญญาณจากสถานีส่ง โดยจากการจำลองเป็นการจำลองใช้สายอากาศชนิด 5E มีอัตราขยาย 7dBi เมื่อกำหนดเสารับที่ความสูง 5m สามารถรับสัญญาณได้ -70.2 dBm แต่เมื่อเพิ่มความสูงของเสารับเป็น 8m สามารถรับสัญญาณได้แรงขึ้นเป็น -53.14 dBm การจำลองช่องสัญญาณการแพร่กระจายคลื่น เพื่อให้มีความเหมาะสมและสอดคล้องได้เลือกใช้ แบบจำลองช่องสัญญาณหลายๆ แบบ เพื่อพิจารณาค่าการกระจายของสัญญาณที่เดินทางจากเครื่องส่งไปยังเครื่องรับ ค่าการสะท้อนของสัญญาณกรณีพื้นผิวเป็นแบบราบเรียบ ค่าการกระจายจัดกระจายของสัญญาณที่เกิดจากพื้นผิวที่ขรุขระ ค่าการสะท้อนที่เกิดจากการเดินทางของคลื่นไปกระทบกับชั้นบรรยากาศ และค่าการดูดกลืนของสัญญาณที่มีสาเหตุจากการลดทอนของอุปกรณ์คอนเนคเตอร์เชื่อมต่อในย่าน RF

4.2 ทฤษฎีที่เกี่ยวข้องในโครงการเพิ่มศักยภาพการรับสัญญาณโทรทัศน์ระบบดิจิทัล

ในการดำเนินงานตามแผนภาพรวมของโครงการ การกำหนดข้อมูลทางเทคนิคและการตรวจสอบประสิทธิภาพในขั้นตอนต่างๆ มีการอ้างอิงข้อมูลจากทฤษฎีหลายส่วน เพื่อให้เกิดความแม่นยำและความถูกต้องในการดำเนินงาน ไม่ว่าจะเป็นในส่วน การจำลองผล การออกสำรวจพื้นที่ภาคสนาม และการดำเนินงานติดตั้งอุปกรณ์ให้กับครัวเรือน เป็นต้น ซึ่งทฤษฎีทั้งหมดที่เกี่ยวข้องมีรายละเอียดดังต่อไปนี้

4.2.1 การแพร่กระจายของคลื่น

การแพร่กระจายคลื่นวิทยุเกี่ยวข้องกับพฤติกรรมของคลื่นวิทยุเมื่อคลื่นเคลื่อนที่จากปลายด้านหนึ่งไปยังอีกด้านหนึ่ง บางครั้งเรียกว่าการแพร่กระจายคลื่นหรือการแพร่กระจายของคลื่นแม่เหล็กไฟฟ้า การส่งคลื่นวิทยุเป็นวิธีที่ค่อนข้างโดดเด่นโดยสามารถถ่ายโอนข้อมูลจากปลายด้านหนึ่งไปยังอีกด้านหนึ่งได้ การแพร่กระจายคลื่นวิทยุใช้ในการสื่อสารทางวิทยุเพื่อส่งสัญญาณไปยังช่วงสั้นหรือยาว นอกจากนี้ ยังค้นหาการใช้งานในเรดาร์ การค้นหาทิศทาง การควบคุมเครื่องจักรจากระยะไกล เป็นต้น

การแพร่กระจายคลื่นวิทยุสัมพันธ์กับปรากฏการณ์ที่เกิดขึ้นเมื่อคลื่นเคลื่อนที่ระหว่างเครื่องส่งและเครื่องรับ อย่างไรก็ตาม คลื่นสามารถเดินทางระหว่างเครื่องส่งและเครื่องรับได้สองวิธี:

- โดยการแพร่กระจายคลื่นวิทยุในที่ว่าง

- โดยนำภายในตัวกลางเช่นสายโคแอกเซียลหรือท่อนำคลื่น

เมื่อคลื่นได้รับอนุญาตให้แพร่กระจายผ่านพื้นที่ว่าง ในระหว่างการเผยแพร่ สเปกตรัมที่มีอยู่จะต้องถูกแบ่งปันระหว่างผู้ใช้ที่มีอยู่ในลักษณะที่เหมาะสม ซึ่งรวมถึงการให้บริการอุปกรณ์ที่อยู่ใกล้เคียงกันทางภูมิศาสตร์ นอกจากนี้ ในกรณีนี้ มีโอกาสสูงที่จะเกิดการรบกวนระหว่างอุปกรณ์ที่ทำงานที่ความถี่ที่เกือบเท่ากัน

ในกรณีที่การแพร่กระจายเกิดขึ้นผ่านสื่อนำสัญญาณจะถูกลดทอนสัญญาณกับผู้ใช้รายอื่นน้อยลง นอกจากนี้ ในกรณีนี้ ผู้ใช้จะสามารถเข้าถึงย่านความถี่ทั้งหมดได้ เมื่อคลื่นแพร่กระจายผ่านสิ่งแวดล้อมโลก ลักษณะของการแพร่กระจายคลื่นไม่ได้ขึ้นอยู่กับคุณสมบัติของคลื่นเท่านั้น แต่ยังขึ้นกับสภาพแวดล้อมด้วย ผลกระทบของตัวกลางในการแพร่กระจายของคลื่นมีความสำคัญอย่างยิ่ง เนื่องจากมีผลต่อวัตถุตัวกลางในเส้นทางสภาพแวดล้อมที่คลื่นวิทยุแพร่กระจายไปนั้นมีความไม่ต่อเนื่อง เช่น อุปสรรคหรือการแปรผันของพารามิเตอร์ขนาดกลาง สำหรับการส่งสัญญาณของคลื่นวิทยุในทางปฏิบัติ โลกและวัตถุที่อยู่รอบข้างนั้นมีความสำคัญอย่างมากพฤติกรรมของช่องสัญญาณไร้สายจะต้องเข้าใจอย่างถูกต้องหากเราจำเป็นต้องออกแบบระบบการสื่อสารทางวิทยุที่มีประสิทธิภาพโดยไม่คำนึงถึงระยะเวลาการส่งสัญญาณ สมการของแมกซ์เวลล์อธิบายพฤติกรรมของคลื่นวิทยุได้อย่างเพียงพอ Henrich Rudolph Hertz ยังทำการทดลองบางอย่างที่ตรวจสอบทฤษฎีที่ Maxwell เสนอ

จากสมการของแมกซ์เวลล์ เราได้รับแนวคิดเกี่ยวกับพื้นฐานของคำอธิบายการแพร่กระจายคลื่นในอวกาศ นอกจากนี้ยังบอกเกี่ยวกับสิ่งที่สนามไฟฟ้าและสนามแม่เหล็กของธรรมชาติแสดงอยู่ภายในท่อนำคลื่นที่เป็นสื่อกระแสไฟฟ้าและเป็นฉนวน

เมื่อสายอากาศส่งสัญญาณแผ่กระจายสัญญาณ โดยทั่วไปแล้วจะกระจายไปทั่วพื้นที่ที่ค่อนข้างใหญ่ ดังนั้นที่สายอากาศรับ กำลังที่ได้รับจะมีขนาดค่อนข้างเล็กเมื่อเทียบกับส่วนที่แผ่ออกไปจริง ซึ่งสอดคล้องกับการสูญเสียการส่ง (เกือบของคำสั่ง 10^{15} ถึง 10^{20}) ที่มีอยู่ระหว่างสองสายอากาศ และจากการสูญเสียนี้ เราสามารถสรุปได้ว่าสัญญาณที่ได้รับนั้นมีประโยชน์หรือไม่

4.2.2 สเปกตรัมของคลื่นความถี่วิทยุ

ส่วนหนึ่งของสเปกตรัมแม่เหล็กไฟฟ้าที่มีช่วงความถี่น้อยที่สุด และ ความยาวคลื่นสูงสุดเรียกว่า สเปกตรัมความถี่วิทยุ บางครั้งเรียกว่าคลื่นความถี่วิทยุหรือคลื่นวิทยุ โดยทั่วไป คลื่นความถี่วิทยุจะมีช่วงความถี่ระหว่าง 30 kHz ถึง 300 GHz

สเปกตรัมแม่เหล็กไฟฟ้ามีช่วงความถี่กว้างอยู่ใน และสเปกตรัมความถี่วิทยุก็เป็นส่วนหนึ่งของสเปกตรัมแม่เหล็กไฟฟ้านี้ ในสเปกตรัมแม่เหล็กไฟฟ้า พลังงานเดินทางในรูปของคลื่น สเปกตรัมแม่เหล็กไฟฟ้ามีช่วงความถี่กว้างระหว่าง 3×10^5 ถึง 3×10^{21} Hz ความถี่และความยาวคลื่นมีส่วนกลับกัน ดังนั้นความถี่ที่ต่ำลงจะเป็นความยาวคลื่นมากขึ้น นอกจากนี้ ผลคูณของความถี่และความยาวคลื่นยังให้ความเร็วของการ

แพร่กระจายของคลื่นอีกด้วย และเรารู้ว่าความเร็วการแพร่กระจายในสุญญากาศหรืออากาศอยู่ที่ประมาณ 3×10^8 m/s ดังนั้น ยิ่งความถี่ต่ำเท่าใด ความยาวคลื่นก็จะยิ่งมากขึ้นเท่านั้น และในทางกลับกัน คลื่นวิทยุจึงใช้ช่วงความถี่ต่ำสุดในสเปกตรัมแม่เหล็กไฟฟ้าที่มีความยาวคลื่นมากกว่า ดังนั้นจึงกล่าวกันว่าเป็นย่านความถี่ต่ำสุดของสเปกตรัมแม่เหล็กไฟฟ้า มีช่วงความยาวคลื่นตั้งแต่ 1 มม. ถึง 100 กม. โดยมีความถี่อยู่ระหว่าง 30 kHz ถึง 300 GHz

เนื่องจากสเปกตรัมคลื่นแม่เหล็กไฟฟ้ามีความถี่กว้างมาก คลื่นแม่เหล็กไฟฟ้าจึงมีรูปแบบอื่นๆ หลากหลาย ยกเว้นคลื่นวิทยุในสเปกตรัม เหล่านี้รวมถึงอินฟราเรด, มองเห็นได้, UV, ไมโครเวฟ, เอ็กซ์เรย์, รังสีแกมมา ฯลฯ แม้จะมีชื่อต่างกันและถูกพิจารณาว่าเป็นอนุภาคที่แยกจากกัน แต่สิ่งเหล่านี้ล้วนเป็นรูปแบบของพลังงานแม่เหล็กไฟฟ้า อย่างไรก็ตาม ความแตกต่างพื้นฐานระหว่างคลื่นประเภทต่างๆ คือช่วงความถี่ที่แตกต่างกันซึ่งคลื่นเหล่านี้อยู่ ด้วยเหตุนี้จึงมีลักษณะที่แตกต่างกันและพบการใช้งานในหลายสาขา ช่วงความถี่กว้างในสเปกตรัมคลื่นวิทยุซึ่งแบ่งออกเป็นช่วงต่างๆ ดังรูปที่ 4-6

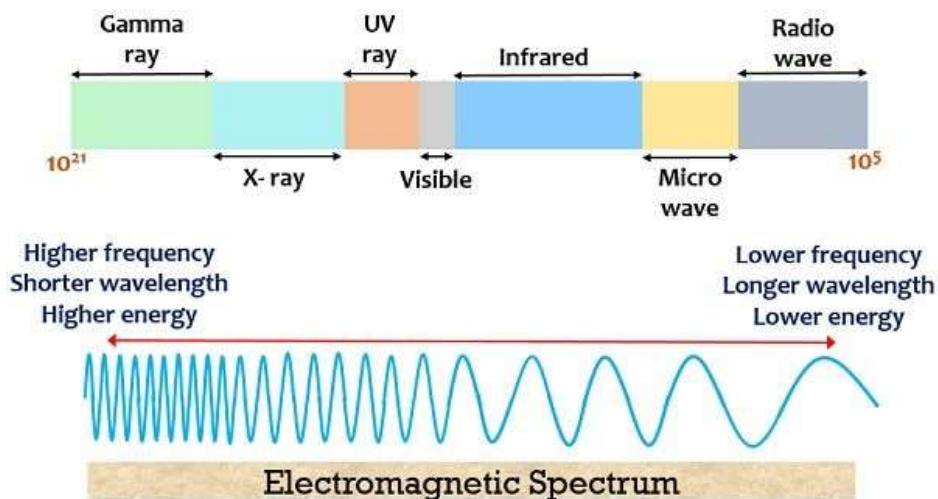

รูปที่ 4-6 แสดงสเปกตรัมคลื่นแม่เหล็กไฟฟ้ามีช่วงความถี่ต่าง ๆ

4.2.3 ประเภทของคลื่นวิทยุ

โดยพื้นฐานแล้วคลื่นแม่เหล็กไฟฟ้าประเภทนี้สามารถเกิดขึ้นได้ตามธรรมชาติหรือโดยธรรมชาติ แหล่งธรรมชาติ ได้แก่ พายุฟ้าผ่าหรือปรากฏการณ์ทางดาราศาสตร์ ในขณะที่แหล่งประดิษฐ์อาจเป็นเรดาร์ ดาวเทียม เสาววิทยุ ฯลฯ คลื่นวิทยุส่วนใหญ่จัดเป็น:

คลื่นวิทยุ AM: คลื่นวิทยุเหล่านี้เป็นคลื่นวิทยุแบบมอดูเลตแอมพลิจูด ซึ่งแอมพลิจูดของคลื่นพาหะจะถูกมอดูเลตตามแอมพลิจูดของสัญญาณข้อความ มีสัญญาณวิทยุสื่อสารในช่วง 540 ถึง 1600 kHz

คลื่นวิทยุ FM: นี่คือนิวเคลียสแบบมอดูเลตความถี่ซึ่งความถี่ของคลื่นพาหะจะเปลี่ยนแปลงไปตามสัญญาณมอดูเลต อย่างไรก็ตาม คลื่นวิทยุ FM มีความถี่ตั้งแต่ 88 ถึง 108 MHz

นี่คือเหตุผลที่ระบบกระจายเสียงวิทยุ FM มีความถี่ระหว่าง 88 ถึง 108 MHz คลื่นวิทยุ FM มีความไวต่อสัญญาณรบกวนน้อยกว่าคลื่นวิทยุ AM ที่เป็นเช่นนี้เพราะเครื่องรับ AM จะตีความสัญญาณรบกวนแม้เป็นส่วนหนึ่งของสัญญาณข้อมูล เนื่องจากสัญญาณรบกวนทำให้เกิดความแปรผันของแอมพลิจูด ดังนั้น FM จึงมีแนวโน้มที่จะเพิ่มสัญญาณรบกวนน้อยกว่า เนื่องจากความถี่จะแปรผันและแอมพลิจูดยังคงที่ในกรณีของสัญญาณ FM

4.2.4 ลักษณะการแพร่กระจายของคลื่นวิทยุ

ในสเปกตรัมความถี่วิทยุ ช่วงความถี่ต่างๆ มีลักษณะการแพร่กระจายที่แตกต่างกัน ดังนั้นแต่ละส่วนของสเปกตรัมจึงถูกใช้สำหรับการใช้งานเฉพาะบางประเภท ลักษณะการแพร่กระจายของคลื่นวิทยุแสดงการพึ่งพาความถี่สูง สเปกตรัมแม่เหล็กไฟฟ้าที่มีช่วงความถี่ต่ำสุดคือคลื่นวิทยุ คือ คลื่นที่ได้รับส่วนความถี่ต่ำสุดในสเปกตรัมแม่เหล็กไฟฟ้านั้นเรียกว่าคลื่นวิทยุ

ตารางที่ 4-5 คุณสมบัติของคลื่นวิทยุ

ชื่อย่านความถี่	อักษรย่อ	ITU band	ช่วงความถี่	ความยาวคลื่น	ลักษณะการใช้งาน
Extremely low frequency	ELF	1	3-30 Hz	100,000 – 10,000 km	การสื่อสารกับเรือดำน้ำ
Super low frequency	SLF	2	30-300 Hz	10,000km – 1,000km	การสื่อสารกับเรือดำน้ำ
Ultra Low Frequency	ULF	3	300-3,000 Hz	1,000km – 100km	การสื่อสารใต้ทะเล, การสื่อสารภายในเหมืองแร่
Very Low Frequency	VLF	4	3-30 kHz	100km – 10km	การเดินทางเรือ, สัญญาณบอกเวลา, การสื่อสารใต้ทะเล, จอภาพอัตรา การเดินหัวใจแบบไร้สาย, ธรณีฟิสิกส์
Low Frequency	LF	5	30-300 kHz	10km – 1km	ระบบนำร่อง, สัญญาณบอกเวลา, วิทยุ AM แบบ Long-Wave, RFID, วิทยุสมัครเล่น
Medium Frequency	MF	6	300-3,000 kHz	1km – 100m	วิทยุ AM แบบ Medium-Wave, วิทยุสมัครเล่น, สัญญาณแจ้ง เตือนหิมะถล่ม
High Frequency	HF	7	3-30 MHz	100m – 10 m	วิทยุ SW, วิทยุCB, วิทยุสมัครเล่น, วิทยุการบิน, เรดาร์, การเชื่อม ลิงค์อัตโนมัติ
Very High Frequency	VHF	8	30-300 MHz	10m – 1m	วิทยุ FM, โทรทัศน์, การสื่อสารระหว่างพื้นดินสู่อากาศยาน และ ระหว่างอากาศยาน, การสื่อสารภาคพื้นดินไปยังสถานีเคลื่อนที่ทาง ทะเล, วิทยุสมัครเล่น, วิทยุรายงานสภาพอากาศสภาพอากาศ
Ultra High Frequency	UHF	9	300-3,000 MHz	1m – 10cm	โทรทัศน์, เดาะไมโครเวฟ, อุปกรณ์การสื่อสารด้วยไมโครเวฟ, วิทยุ ดาราศาสตร์, โทรศัพท์มือถือ, GPS, ระบบแลนไร้สาย, บลูทูธ, ซิกบี, วิทยุสมัครเล่น, วิทยุดาวเทียม, รีโมทคอนโทรล, วิทยุ GMRS, วิทยุ FRS, ระบบติดตามอากาศยานอัตโนมัติ ADS-B
Super High Frequency	SHF	10	3-30 GHz	10cm – 10mm	อุปกรณ์การสื่อสารด้วยไมโครเวฟ, วิทยุดาราศาสตร์, เทคโนโลยี DSRC, เรดาร์, การส่งภาพและเสียงผ่านดาวเทียม, การส่งสัญญาณ โทรทัศน์แบบ DBS, วิทยุสมัครเล่น, วิทยุดาวเทียม, ระบบแลนไร้ สาย
Extremely High Frequency	EHF	11	30-300 GHz	10mm – 1mm	วิทยุดาราศาสตร์, สถานีทวนสัญญาณไมโครเวฟ, การส่งสัญญาณ รีโมทด้วยไมโครเวฟ, อาวูธที่ใช้พลังงานคลื่นโดยตรง, เครื่องสแกน คลื่นขนาดมิลลิเมตร, ระบบแลนไร้สาย(802.11ad)
TeraHertz / Tremendously High Frequency	THz, THF	12	300-3,000 GHz	1mm – 0.1mm	ภาพทางการแพทย์เพื่อแทนที่รังสีเอกซ์, พลศาสตร์โมเลกุลแบบ Ultrafast, การควบแน่นทางฟิสิกส์, สเปนโทรสโกปีโดเมนเทอร์ เอิร์ทซ์, การคำนวณ / การสื่อสารแบบ TeraHertz, การสำรวจ ระยะไกล, วิทยุสมัครเล่น

ย่านความถี่วิทยุถูกแบ่งออกและบริการวิทยุทั่วไป (3 Hz ถึง 3000 MHz) ช่วงความถี่ใช้งานเฉพาะ ด้าน (3GHz ถึง 3000 GHz) ดังแสดงในตารางที่ 4-5 ดังนี้

1. ความถี่ต่ำมาก (VLF): ช่วงอยู่ระหว่าง 3 ถึง 30 kHz มันถูกใช้ในโทรเลขทั่วโลก
2. ความถี่ต่ำ (LF): ความถี่อยู่ในช่วง 30 ถึง 300 kHz โดยทั่วไป อุปกรณ์ช่วยนำทาง การสื่อสารทางไกล แบบซีไปทีจุดจะใช้ช่วงความถี่นี้
3. ความถี่ปานกลาง (MF): ช่วงระหว่าง 300 ถึง 3000 kHz และใช้สำหรับการนำทาง

4. ความถี่สูง (HF): ช่วงอยู่ระหว่าง 3 ถึง 30 MHz และค้นหาการใช้งานในการสื่อสารทั่วไประหว่างจุดสองจุดที่แยกจากกันในระยะทางปานกลางและการออกอากาศคลื่นสั้นไปยังสถานที่ห่างไกล
5. ความถี่สูงมาก (VHF): VHF มีความถี่ระหว่าง 30 ถึง 3000 MHz และเหมาะสำหรับการสื่อสารระยะใกล้ในกรณีของเรดาร์ โทรทัศน์ และมอดูเลตความถี่
6. ความถี่สูงยิ่ง (UHF): ช่วงระหว่าง 300 ถึง 3000 MHz และใช้ในโทรทัศน์และในระบบบรีเลย์เรดาร์สำหรับการสื่อสารระยะใกล้
7. ความถี่สูงยิ่งยวด (SHF): ความถี่ระหว่าง 3000 ถึง 30,000 MHz เรียกว่า SHF และใช้ในการสื่อสารผ่านดาวเทียม เช่นเดียวกับเรดาร์ ลิงก์รีเลย์วิทยุโทรทัศน์
8. ความถี่สูงสุด (EHF): ช่วงอยู่ระหว่าง 30 GHz ถึง 300 GHz และใช้ในด้านการทดลองและมีสมัครเล่น
9. คลื่นเทระเฮิรตซ์ (THF) ช่วงอยู่ระหว่าง 300 GHz ถึง 3,000 GHz คือย่านคลื่นแม่เหล็กไฟฟ้าช่วงสุดท้ายที่นักวิทยาศาสตร์และนักวิจัยกำลังศึกษาและพัฒนาเพื่อนำมาประยุกต์ใช้งานทางวิทยาศาสตร์ มีความปลอดภัยต่อสิ่งมีชีวิต (Non-ionizing) เนื่องจากมีพลังงานต่ำเมื่อเทียบกับคลื่นรังสีเอกซ์ (X-ray) สามารถทะลุทะลวงผ่านวัสดุส่วนมากที่เป็นฉนวนไฟฟ้า (Dielectric Materials) รวมถึงมีความสามารถในการตรวจจับและระบุชนิดของสารเคมีที่น่าสนใจ อาทิ กรดอะมิโน ยาปฏิชีวนะหรือแม้กระทั่งสารตั้งต้นวัตถุระเบิด

4.2.5 ลักษณะการเดินทางของคลื่น

ก) การเดินทางของคลื่นสั้น

คลื่นวิทยุที่เป็นคลื่นสั้นนั้น ระยะทางระหว่างสายอากาศภาคส่งกับสายอากาศภาครับมีค่าน้อยมาก ลักษณะการเดินทางของคลื่นย่านความถี่สูงมาก (Very High Frequency: VHF) และย่านความถี่สูงยิ่ง (Ultra High Frequency: UHF) เป็นคลื่นตรงที่ส่งสัญญาณตรงจากสายอากาศภาคส่งไปยังสายอากาศภาครับ หรือคลื่นสะท้อนจากพื้นดินที่ส่งคลื่นออกจากสายอากาศภาคส่งตกกระทบกับพื้นดินแล้วสะท้อนไปยังสายอากาศภาครับดังรูปที่ 4-7

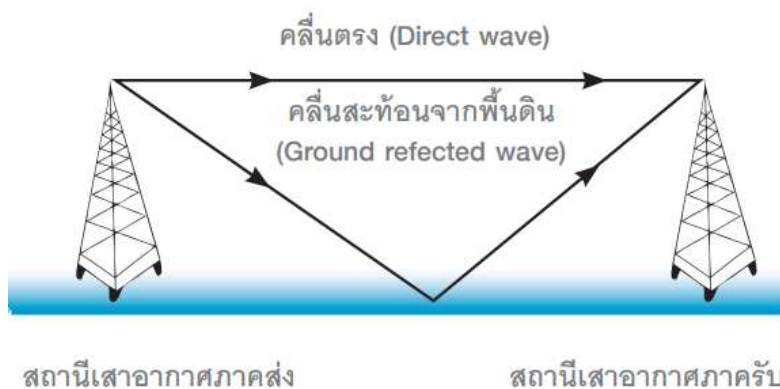

รูปที่ 4-7 แสดงการเดินทางของคลื่นตรง และคลื่นสะท้อนจากพื้นดิน



รูปที่ 4-8 แสดงการเดินทางของคลื่นที่เดินทางตามผิวโลก (Surface wave) หรือคลื่นดิน (Ground wave)

คลื่นที่เดินทางตามผิวโลก (กรณีสายอากาศมีความสูงไม่มาก) จัดรวมอยู่จำพวกเดียวกัน เรียกว่าคลื่นดิน (Ground wave) ดังรูปที่ 4-8 หรือคลื่นโทรโปสเฟียร์ (Tropospheric wave) ซึ่งเป็นคลื่นที่ขึ้นอยู่กับการเปลี่ยนแปลงบรรยากาศชั้นโทรโปสเฟียร์ (การเปลี่ยนแปลงนี้ส่วนใหญ่เกิดขึ้นมาจากการเปลี่ยนแปลงของส่วนประกอบของอากาศ) ทำให้เกิดความเข้มของสนามไฟฟ้าทางด้านรับมีเปลี่ยนแปลง โดยเฉพาะอย่างยิ่งคลื่นในย่านความถี่สูงยิ่ง (UHF) และย่านความถี่สูงมาก (VHF) นั้นเกิดการหักเห (Refraction) การสะท้อน (Reflection) และการดูดกลืน (Absorption) ดังนั้นคลื่นวิทยุในย่านความถี่สูงมากและย่านความถี่สูงยิ่ง ถูกเรียกว่าคลื่นโทรโปสเฟียร์มากกว่าคลื่นดิน

สำหรับคลื่นสั้นในกรณีที่มีระยะทางระหว่างสายอากาศภาคส่งและภาครับมีค่ามากนั้นคลื่นทำมุมค่าหนึ่งกับพื้นดิน และคลื่นที่หันเข้าหาบรรยากาศนั้นสะท้อนกลับที่บรรยากาศชั้นไอโอโนสเฟียร์ (Ionosphere) หรืออาจหักเหกลับมายังสายอากาศรับดังรูปที่ 4-9

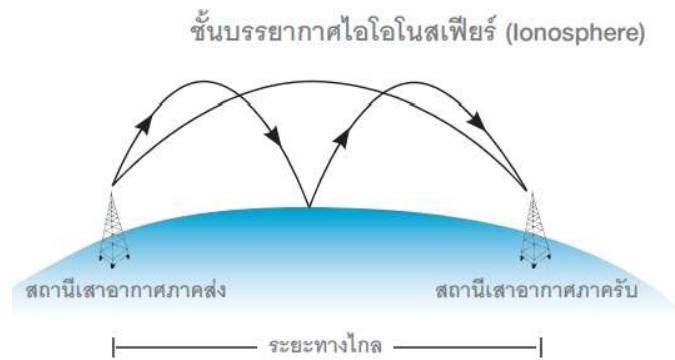

รูปที่ 4-9 แสดงการเดินทางของคลื่นไอโอโนสเฟียร์

คลื่นสั้นมีการเดินทางทั้งแบบคลื่นที่เดินทางตามผิวโลกและคลื่นไอโอโนสเฟียร์ในระยะทางที่ใกล้และไกลตามลำดับ แต่เนื่องด้วยคลื่นที่เดินทางตามผิวโลกเกิดการลดทอนกำลัง (Attenuation) มาก โดยทั่วไปจึงส่งสัญญาณคลื่นสั้นเดินทางแบบคลื่นไอโอโนสเฟียร์แทนดังรูปที่ 4-10

ชั้นบรรยากาศ (Ionosphere)

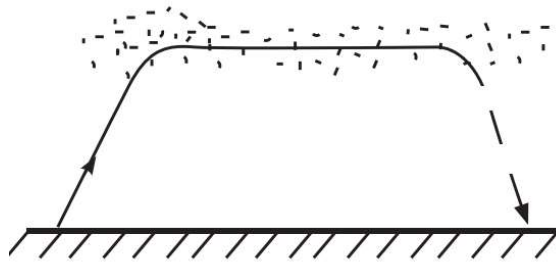

รูปที่ 4-10 แสดงการเดินทางเป็นเส้นตรงในไอโอโนสเฟียร์

สำหรับระยะทางสูงสุดคลื่นวิทยุย่านความถี่สูงมาก ซึ่งเป็นคลื่นสั้นประเภทหนึ่งมีค่าเท่ากับความยาวของเส้นระยะสายตาสูงสุดระหว่างสายอากาศภาคส่งกับสายอากาศภาครับ (Line of sight) เหมาะสำหรับการใช้งานการสื่อสารระบบวิทยุเอฟเอ็ม (Frequency Modulation: FM) การส่งสัญญาณแพร่ภาพโทรทัศน์ และการสื่อสารในการเดินเรือ เป็นต้น

ข) การเดินทางของคลื่นปานกลาง

ลักษณะการเดินทางของคลื่นปานกลางในเวลากลางวันเป็นคลื่นที่เดินทางตามผิวโลก ส่วนในเวลากลางคืนมีทั้งคลื่นที่เดินทางตามผิวโลกและคลื่นที่สะท้อนจากชั้นบรรยากาศไอโอโนสเฟียร์ ซึ่งโดยทั่วไปอยู่ในย่านความถี่ปานกลาง (Medium Frequency: MF) 300 ถึง 3,000 กิโลเฮิร์ตซ์ (kHz) เหมาะสำหรับการสื่อสารด้านระบบการเตือนภัยทางทะเล ระบบคลื่นวิทยุสมัครเล่น (Amateur radio) และการออกอากาศระบบคลื่นวิทยุเอเอ็ม (Amplitude Modulation: AM) เป็นต้น

ค) การเดินทางของคลื่นยาว

คุณสมบัติการเดินทางของคลื่นยาวมีทั้งคลื่นที่เดินทางตาม ผิวโลกและคลื่นสะท้อนจากชั้นบรรยากาศหรือคลื่นฟ้า (Sky wave) สำหรับการสื่อสารระยะทางไกลและระยะไกลขึ้นอยู่กับค่าบั่นทอนกำลังของคลื่น (Attenuation Constant) หากคลื่นยาวมีค่าความถี่ต่ำมากๆ เดินทางในลักษณะตามผิวโลก ค่าบั่นทอนกำลังของคลื่นนั้นจะมีค่าน้อย ทำให้คลื่นสามารถเดินทางไปได้ในระยะทางที่ไกล เหมาะสำหรับคลื่นที่มีย่านความถี่ต่ำ (Low Frequency: LF) 30 ถึง 300 กิโลเฮิร์ตซ์ และย่านความถี่สูง (High Frequency: HF) 3 ถึง 30 เมกะเฮิร์ตซ์ สำหรับการนำไปประยุกต์ใช้งานโดยทั่วไปคลื่นยาวใช้งานในระบบวิทยุนำร่อง (Radio Navigational Aid) และระบบการสื่อสารกับเรือดำน้ำ คลื่นยาวนั้นสามารถเดินทางเข้าไปในน้ำได้ลึกพอสมควร ดังนั้น จึงสามารถนำมาใช้ในการติดต่อสื่อสารกับเรือดำน้ำได้ แต่ไม่สามารถส่งสัญญาณคลื่นจากเรือดำน้ำที่ดำอยู่ใต้น้ำขึ้นมาได้

4.2.6 การแพร่กระจายคลื่นพื้นดิน (Ground Wave Propagation)

การแพร่กระจายคลื่นวิทยุประเภทหนึ่งซึ่งช่วยให้สามารถแพร่กระจายคลื่นวิทยุในบริเวณระหว่างพื้นผิวโลกกับชั้นบรรยากาศรอบนอกเรียกว่า การแพร่กระจายคลื่นพื้นดิน พุดง่าย ๆ กว่านั้น ในการแพร่กระจายประเภทนี้ คลื่นแม่เหล็กไฟฟ้าแพร่กระจายใกล้พื้นผิวโลก เป็นที่รู้จักกันว่าการแพร่กระจายคลื่นพื้นผิว การแพร่กระจายคลื่นพื้นดินโดยทั่วไปเป็นเทคนิคการแพร่กระจายสัญญาณความถี่ต่ำที่แสดงความเหมาะสมกับช่วงการทำงานขนาดเล็กที่สัมพันธ์กับระยะทาง ช่วงความถี่ปฏิบัติการในกรณีของการแพร่กระจายคลื่นพื้นดินมักจะอยู่ในช่วงตั้งแต่ kHz ถึงไม่กี่ MHz (โดยทั่วไปสูงถึง 2 MHz)

คลื่นแม่เหล็กไฟฟ้าจากสายอากาศส่งสัญญาณแพร่กระจายและถูกรวบรวมโดยสายอากาศรับสัญญาณ ดังนั้น เราสามารถพูดได้ว่าการแพร่กระจายของคลื่นแม่เหล็กไฟฟ้า องค์ประกอบสุดท้ายของปลายส่งสัญญาณต้องเป็นสายอากาศส่งสัญญาณ และองค์ประกอบแรกของปลายรับต้องเป็นสายอากาศรับ ดังนั้นในการแพร่กระจายคลื่นพื้นดิน สายอากาศทั้งสอง (เช่น การส่งและรับ) ที่วางอยู่ในพื้นดินช่วยให้สามารถแพร่กระจายสัญญาณในรูปของคลื่นแม่เหล็กไฟฟ้าผ่านพื้นผิวโลกได้ ดังแสดงรูปที่ 4-11

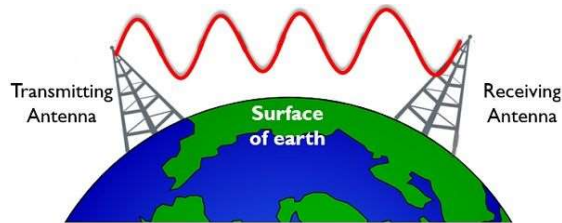

รูปที่ 4-11 แสดงการแพร่กระจายคลื่นพื้นดิน

คลื่นที่ปล่อยออกมาจากสายอากาศส่งสัญญาณจะสั้นขนานกับพื้นผิวโลก ในระหว่างการส่งสัญญาณ เมื่อคลื่นสั้นสะท้อนบนพื้นผิวโลก การสั้นจะทำให้เกิดคลื่นที่มีขนาดเท่ากัน แต่มีชั่วตรงข้ามบนพื้นผิวดังรูปที่ 4-12

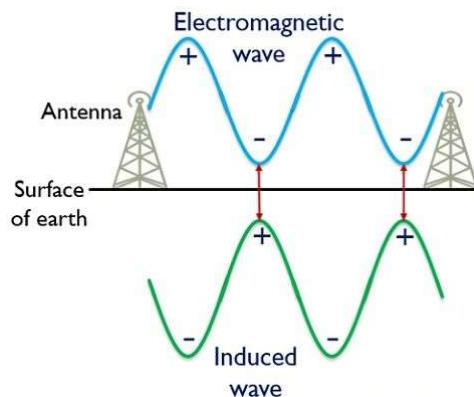

รูปที่ 4-12 แสดงคลื่นสั้นสะท้อนบนพื้นผิวโลก

คลื่นเหนี่ยวนำนั้นตรงกันข้ามในเฟสกับคลื่นแม่เหล็กไฟฟ้าที่ส่งจริง ดังนั้นสิ่งนี้ทำให้เกิดการวางตัวเป็นกลางของประจุซึ่งส่งผลให้ขนาดของสนามลดลงด้วยระยะทาง หลักการเดียวกันนี้สามารถพูดได้ในลักษณะที่จำนวนประจุแตกต่างกันไปตามความเข้มและตำแหน่งของสนาม และการไหลของประจุทำให้เกิดกระแส เมื่อกระแสไหลผ่านพื้นผิวโลกจะงานคล้ายตัวเก็บประจุที่รั่ว ดังนั้นในขณะที่แพร่กระจายพลังงานจำนวนหนึ่ง จะถูกดูดกลืนซึ่งทำให้คลื่นที่ส่งผ่านอ่อนลง พลังงานที่ดูดซับโดยพื้นผิวโลกทำให้เกิดการสูญเสียพลังงานซึ่งเกิดจากความต้านทานที่พื้นผิวนำเสนอต่อการไหลของประจุและเนื่องจากส่วนหนึ่งของสัญญาณถูกลดทอนลงขณะส่งสัญญาณ ดังนั้นระยะห่างที่มากขึ้นจะเป็นการลดทอน ดังนั้นการแพร่กระจายคลื่นพื้นดินจึงเหมาะสำหรับระยะการแพร่กระจายระยะสั้นเท่านั้น

ประเด็นสำคัญอีกประการหนึ่งที่ต้องคำนึงถึงในกรณีของการแพร่กระจายคลื่นพื้นดินคือมันเหมาะสำหรับช่วงความถี่ต่ำของการทำงาน โดยปกติจะมีตั้งแต่ไม่กี่ kHz ถึง 2 MHz ซึ่งการแพร่กระจายคลื่นพื้นดินจะเหมาะสมกับความถี่ต่ำเท่านั้น เพราะสัญญาณความถี่สูงลดทอนมากกว่า

คลื่นแม่เหล็กไฟฟ้าแพร่กระจายด้วยความเร็วแสง ($c=3 \times 10^9$) ในพื้นที่ว่าง ดังที่เราเห็นแล้วว่าความถี่ (f) และความยาวคลื่น (λ) มีความสัมพันธ์แบบผกผันซึ่งกันและกัน ดังนั้นความถี่ที่น้อยกว่าจะเป็นจะมีความยาวคลื่นมากกว่า ดังสมการที่ (4.1)

$$f = \frac{c}{\lambda} \quad (4.1)$$

การแพร่กระจายคลื่นพื้นดินพบการใช้งานในด้านต่างๆ เช่น การแพร่สัญญาณโทรทัศน์ การตรวจจับเป้าหมายเพื่อวัตถุประสงค์ทางการทหาร การส่งสัญญาณวิทยุ และในแอปพลิเคชันทั้งหมดที่ต้องการระยะทางในการปฏิบัติงานในช่วงท้องถิ่น

4.2.7 การแพร่กระจายคลื่นอวกาศ (Space Wave Propagation)

การแพร่กระจายคลื่นอวกาศ เป็นประเภทของการแพร่กระจายคลื่นวิทยุที่คลื่นวิทยุแพร่กระจายโดยตรงจากสายอากาศส่งไปยังสายอากาศรับหรือโดยการสะท้อนจากพื้นดิน โดยทั่วไปในการแพร่กระจายคลื่นอวกาศ การส่งสัญญาณโดยตรงทำได้โดยการสื่อสารในแนวสายตา

การส่งสัญญาณระหว่างเครื่องส่งและเครื่องรับทำได้ในบริเวณโทรโพสเฟียร์ของบรรยากาศ ดังนั้นการแพร่กระจายคลื่นอวกาศบางครั้งเรียกว่าการแพร่กระจายคลื่นโทรโพสเฟียร์ การแพร่กระจายคลื่นวิทยุประเภทนี้ช่วยให้สามารถส่งสัญญาณที่มีช่วงความถี่กว้างมาก โดยปกติแล้วจะอนุญาตให้ส่งสัญญาณที่มีความถี่มากกว่า 30 MHz โดยทั่วไปการแพร่กระจายคลื่นอวกาศถูกนำมาใช้เพื่อเอาชนะข้อเสียที่เกี่ยวข้องกับการแพร่กระจายคลื่นพื้นดินและการแพร่กระจายคลื่นท้องฟ้า

เราได้พูดคุยกันแล้วว่าการแพร่กระจายคลื่นพื้นดินทำให้เกิดการลดทอนสัญญาณเนื่องจากการทำให้เป็นกลาง ดังนั้นความถี่ของสัญญาณที่จะส่งสัญญาณจึงอยู่ในระดับต่ำ นอกจากนี้ เพื่อไม่ให้มีการลดทอนสัญญาณมากนัก ระยะการส่งสัญญาณจึงยังคงน้อย อย่างไรก็ตาม การแพร่กระจายคลื่นท้องฟ้าอนุญาตให้ส่ง

สัญญาณที่มีความถี่ค่อนข้างมากกว่าการแพร่กระจายคลื่นพื้นดินที่มีการลดทอนน้อยกว่า แต่แม้แต่การแพร่กระจายคลื่นท้องฟ้าก็ล้มเหลวเมื่อมีความจำเป็นในการส่งสัญญาณความถี่สูงมาก ที่เป็นเช่นนี้เพราะเราทราบในการแพร่กระจายคลื่นท้องฟ้าสัญญาณจะถูกส่งโดยการสะท้อนจากไอโอโนสเฟียร์

แต่นอกเหนือจากช่วงความถี่เฉพาะนั้น แม้จะผ่านการสะท้อนกลับ สัญญาณก็ทะลุผ่านชั้นบรรยากาศจึงสูญหายไปโดยไม่ได้รับที่ปลายทาง ดังนั้น การแพร่กระจายคลื่นอวกาศจึงถูกใช้เพื่อเผยแพร่สัญญาณความถี่สูงโดยอนุญาตให้มีการสื่อสารโดยตรงระหว่างสายอากาศรับและส่งสัญญาณ ในกรณีของการแพร่กระจายคลื่นในอวกาศ สัญญาณที่ไม่ถูกสะท้อนจากชั้นบรรยากาศไอโอโนสเฟียร์ก็จะแพร่กระจายจากปลายสู่อีกด้านหนึ่งในแนวสายตา

อย่างไรที่เราทราบกันดีว่าการสื่อสารในแนวสายตา (LOS) นั้นทำได้ระหว่าง 2 จุดที่ปราศจากสิ่งกีดขวาง ตอนนี้มีความเกิดขึ้นว่าทำไมการส่งสัญญาณความถี่สูงเช่นนี้จึงต้องการการสื่อสารแบบ LOS?

เนื่องจากความถี่และความยาวคลื่นแปรผกผันกัน ยิ่งความถี่สูงเท่าใด ความยาวคลื่นก็จะยิ่งเล็กลงเท่านั้น และคลื่นแม่เหล็กไฟฟ้าที่มีความยาวคลื่นขนาดเล็กไม่สามารถทะลุผ่านสิ่งกีดขวางที่อยู่ในเส้นทางได้อย่างง่ายดาย ดังนั้นเนื่องจากช่วงความถี่ที่เกี่ยวข้องกับการแพร่กระจายคลื่นอวกาศ การสื่อสาร LOS จึงมีความจำเป็น สังเกตว่าช่วงของการแพร่กระจายสัญญาณจากชั้นโทรโพสเฟียร์ถูกจำกัดด้วยความโค้งของโลก

ในการแพร่กระจายคลื่นอวกาศ คลื่นแม่เหล็กไฟฟ้าจะแพร่กระจายเมื่อมีเส้นทางการสื่อสารโดยตรงระหว่างผู้ส่งและผู้รับ บางครั้งคลื่นจะถูกส่งโดยการสะท้อนจากพื้นดิน

คลื่นวิทยุที่มีความถี่สูงมากเรียกว่าคลื่นอวกาศ ชั้นโทรโพสเฟียร์ช่วยให้สามารถแพร่กระจายของคลื่นดังกล่าวได้ โดยทั่วไป ชั้นโทรโพสเฟียร์จะขยายออกไปสูงถึง 10 ถึง 20 กม. เหนือพื้นผิวโลก ดังนั้นการแพร่กระจายคลื่นอวกาศจึงเกิดขึ้นที่บริเวณประมาณ 20 กม. ในเขตบรรยากาศ บางครั้งเรียกว่าการสื่อสารสายตา ที่เป็นเช่นนี้เพราะคลื่นความถี่สูงดังกล่าวต้องการเส้นทางโดยตรงสำหรับการแพร่กระจาย

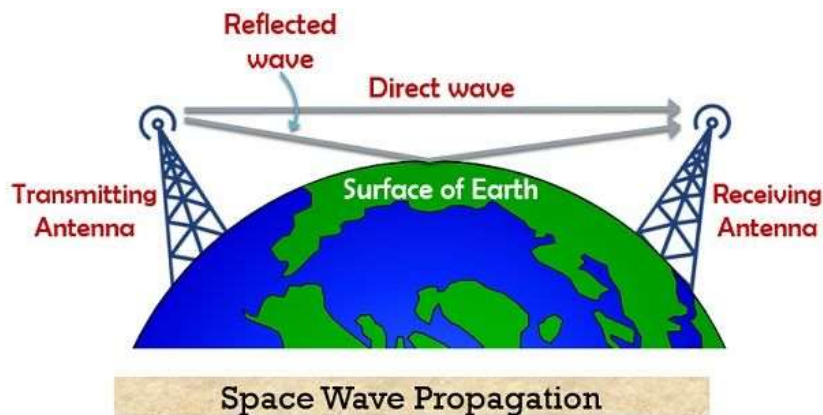

รูปที่ 4-13 แสดงการแพร่กระจายคลื่นอวกาศ

จากรูปที่ 4-13 แสดงด้านบนว่าสายอากาศรับและส่งสัญญาณวางอยู่ในช่วงที่ทั้งสองอยู่ในระยะที่มองเห็นได้ ดังนั้น ในกรณีนี้ สัญญาณที่ปล่อยออกมาจากสายอากาศส่งสัญญาณจะได้รับโดยตรงโดยสายอากาศรับในกรณีที่ไม่มีการกีดขวางใด ๆ

ประเด็นสำคัญอีกข้อที่น่ากังวลในกรณีของการแพร่กระจายคลื่นในอวกาศคือ การระบุช่วงของการส่งสัญญาณและเราจะตรวจจับช่วงที่ทั้งสองต้องแยกออกจากกันได้อย่างไรขณะติดตั้งบนพื้นผิวโลก ดังนั้นช่วงของการส่งสัญญาณจึงสัมพันธ์กับความสูงของสายอากาศที่เกี่ยวข้อง โดยพิจารณาสายอากาศส่งสัญญาณเดี่ยวที่มีความสูง h_t ก่อน โดยจะกระจายสัญญาณไปถึงช่วงหนึ่งบนพื้นดิน

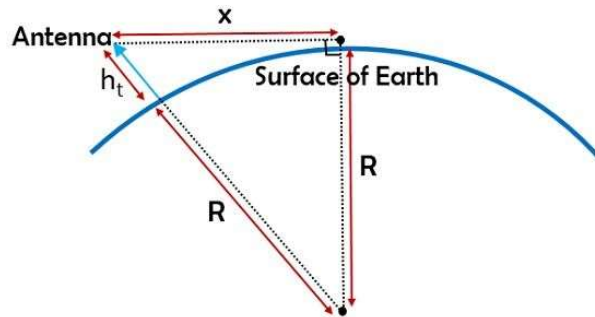

รูปที่ 4-14 แสดงการแพร่กระจายคลื่นอวกาศ

สมมติว่า x ระบุช่วงระหว่างสายอากาศส่งสัญญาณและศูนย์กลางของโลกที่ความโค้งที่รับสัญญาณ และ R คือรัศมีของโลก จากทฤษฎีบทพีทาโกรัสในรูปสามเหลี่ยมด้านบน ดังนั้น

$$(R + h_t)^2 = x^2 + R^2 \quad \text{หรือ}$$

$$(R^2 + 2Rh_t + h_t^2) = x^2 + R^2 \quad (4.2)$$

เนื่องจากความสูงของสายอากาศนั้นน้อยกว่ารัศมีของโลกมากๆ ($R \gg h_t$) ดังนั้น h_t^2 สามารถละเลยได้จากสมการข้างต้น จึงสามารถประมาณค่าได้เป็น

$$2Rh_t \approx x^2 \quad \text{หรือ}$$

$$x = \sqrt{2h_t R} \quad (4.3)$$

ดังนั้น เราสามารถพูดได้ว่าช่วงของการส่งสัญญาณนั้นขึ้นอยู่กับความสูงของสายอากาศที่ส่งสัญญาณ และยังสามารถกำหนดความสูงของสายอากาศส่งสัญญาณได้โดยใช้ความสัมพันธ์:

$$2Rh_t \approx x^2$$

$$h_t \approx \frac{x^2}{2R} \quad (4.4)$$

สมมติว่าต้องรับสัญญาณที่ส่งโดยสายอากาศอื่นบนพื้นดิน เลยเกิดคำถามว่าเสารับสัญญาณสูงต้องมีความสูงเท่าไรจึงจะเกิดการสื่อสารแบบ LOS ได้ดังรูปที่ 4-15

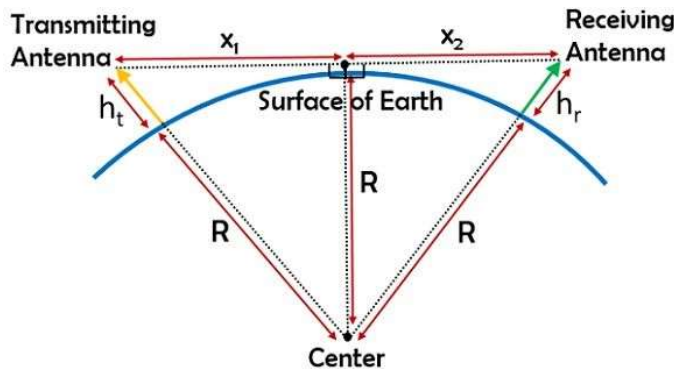

รูปที่ 4-15 แสดงการคำนวณหาระยะ h_t

ที่นี้มีสายอากาศสองอันวางอยู่บนพื้นผิวโลก ให้ความสูงของสายอากาศรับและส่งสัญญาณ h_t และ h_r ตามลำดับ นอกจากนี้ ช่วงจากจุดร่วมบนความโค้งไปจนถึงสายอากาศรับและส่งสัญญาณคือ x_t และ x_r จากนั้นเราจะหามี:

$$\begin{aligned} x_t &= \sqrt{2h_t R} \\ x_r &= \sqrt{2h_r R} \end{aligned} \tag{4.5}$$

ดังนั้น ในการรวมสมการทั้งสองข้างต้นเข้าด้วยกัน เราจะมีช่วงที่อนุญาตระหว่างสองสายอากาศสำหรับการสื่อสาร LOS ดังนั้น,

$$x_t + x_r = \sqrt{2h_t R} + \sqrt{2h_r R} \tag{4.6}$$

ดังนั้น สมการนี้จึงมีช่วงที่อนุญาตให้มีการสื่อสาร LOS สำหรับความสูงทั้งสองตามลำดับของสายอากาศ

ในกรณีของการแพร่กระจายคลื่นอวกาศสำหรับช่วงการขยายสัญญาณที่กว้างมาก ต้องวางสายอากาศหลายตัวในรูปทรงเรขาคณิตที่ระยะห่างเฉพาะในลักษณะที่แต่ละสายอากาศจะอนุญาตให้มีการสื่อสาร LOS กับสายอากาศที่อยู่ติดกัน จากสูตรของพื้นที่ที่ทั่วไปนั้นถูกกำหนดเป็น πr^2 เนื่องจากช่วงนี้เป็น $2hR$ ดังนั้นขอบเขตในแง่ของพื้นที่ซึ่งครอบคลุมโดยสายอากาศส่งสัญญาณจะได้รับดังนี้:

$$A = \pi(2h_t R) \tag{4.7}$$

ดังจะเห็นได้ว่าพื้นที่และความสูงของสายอากาศเป็นสัดส่วนกันโดยตรง ความสูงของสายอากาศยิ่งสูงเท่าใด พื้นที่ที่ปกคลุมไปด้วยก็จะยิ่งมากขึ้นเท่านั้น

4.2.8 การแพร่กระจายคลื่นท้องฟ้า (Sky Wave Propagation)

ประเภทของการสื่อสารด้วยคลื่นวิทยุที่คลื่นแม่เหล็กไฟฟ้าแพร่กระจายเนื่องจากกลไกการสะท้อนของชั้นไอโอโนสเฟียร์ของชั้นบรรยากาศเรียกว่าการแพร่กระจายคลื่นท้องฟ้า เนื่องจากการแพร่กระจายผ่านไอโอโนสเฟียร์จึงเรียกอีกอย่างว่าการแพร่กระจายของคลื่นไอโอโนสเฟียร์

ช่วงความถี่ที่อนุญาตในกรณีของการแพร่กระจายคลื่นท้องฟ้าอยู่ระหว่าง 3 MHz ถึง 30 MHz โดยทั่วไปคลื่นแม่เหล็กไฟฟ้าในช่วง 3 ถึง 30 MHz จะถูกสะท้อนโดยชั้นบรรยากาศรอบนอก อย่างไรก็ตาม สัญญาณที่มีความถี่เกิน 30 MHz ส่วนหนึ่งของคลื่นจะสะท้อนในชั้นบรรยากาศชั้นอยู่กับความยาวคลื่น การแพร่กระจายคลื่นท้องฟ้าจึงเหมาะสำหรับช่วงความถี่เฉพาะนี้เท่านั้น

การแพร่กระจายคลื่นพื้นดินซึ่งคลื่นแม่เหล็กไฟฟ้าแพร่กระจายผ่านพื้นผิวโลก เราว่าการแพร่กระจายคลื่นพื้นดินมักจะเหมาะสำหรับการส่งสัญญาณแม่เหล็กไฟฟ้าความถี่ต่ำ (โดยปกติสูงถึง 2 หรือ 3 MHz)

นอกจากนี้ ข้อเสียที่สำคัญอีกประการหนึ่งที่เกี่ยวข้องกับการแพร่กระจายคลื่นพื้นดินคือเหมาะสำหรับการใช้งานระยะสั้นเท่านั้น ที่เป็นเช่นนี้เพราะคลื่นเหนี่ยวนำในการแพร่กระจายคลื่นพื้นดินทำให้เกิดการลดทอนของสัญญาณที่แพร่กระจาย ดังนั้น ในการส่งสัญญาณที่มีการลดทอนน้อยที่สุด ขอแนะนำให้ส่งสัญญาณไปยังช่วงสั้น ๆ เท่านั้น ในกรณีของการแพร่กระจายคลื่นพื้นดิน

ปัจจัยทั้งสองนี้: การส่งสัญญาณความถี่ต่ำและการแพร่กระจายในระยะทางสั้นเป็นข้อเสียสำคัญสองประการที่เกี่ยวข้องกับการแพร่กระจายคลื่นพื้นดิน และเพื่อที่จะเอาชนะข้อเสียทั้งสองนี้ จะใช้การแพร่กระจายคลื่นท้องฟ้า จะช่วยให้การแพร่กระจายของคลื่นแม่เหล็กไฟฟ้าที่มีความถี่สูงจากปลายด้านหนึ่งไปยังอีกด้านหนึ่งในระยะทางที่ไกลกว่าการแพร่กระจายคลื่นพื้นดิน และทำได้โดยการสะท้อนของคลื่นจากชั้นบรรยากาศไอโอโนสเฟียร์ ดังนั้นบางครั้งเรียกว่าการแพร่กระจายคลื่นไอโอโนสเฟียร์

บรรยากาศรอบนอกมีอยู่ในบริเวณชั้นบรรยากาศตอนบนและประกอบด้วยชั้นไอโอโนสเฟียร์ โดยทั่วไป ไอโอโนสเฟียร์ประกอบด้วย 4 ชั้นที่แตกต่างกัน ได้แก่ D, E, F1 และ F2 ชั้นเหล่านี้มีอยู่ที่มีความสูงต่างจากพื้นผิวโลก โดยทั่วไปแล้วชั้นบรรยากาศรอบนอกจะขยายจาก 60 เป็น 400 กม. จากพื้นผิวโลกดังรูปที่ 4-16

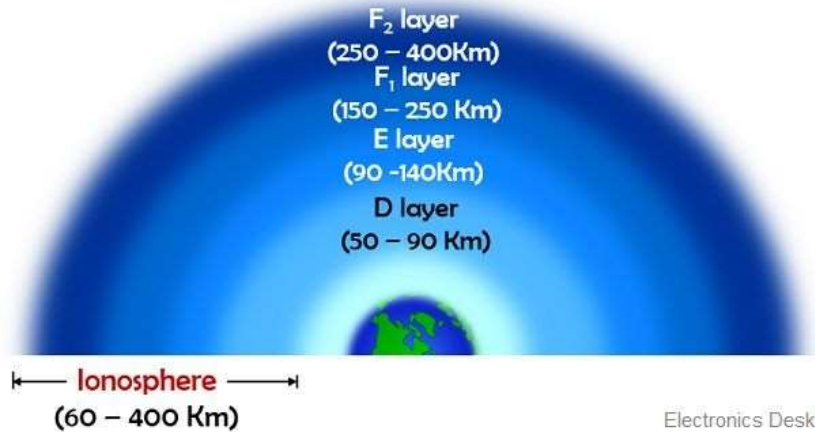

รูปที่ 4-16 แสดงโครงสร้างของไอโอโนสเฟียร์

แต่ละชั้นมีความเข้มข้นของอะตอมต่างกันไป โดยที่ชั้นไอออไนซ์ที่อยู่ใกล้พื้นผิวโลกจะมีจำนวนอะตอมที่เป็นกลางมากที่สุด ในขณะที่ชั้นกลางมีความเข้มข้นปานกลางและชั้นนอกสุดประกอบด้วยอะตอมที่เป็นกลางจำนวนน้อยมาก

จากรูปที่ 4-16 แสดงให้เห็นอย่างชัดเจนว่าชั้น D อยู่เหนือพื้นผิวโลกประมาณ 50 ถึง 90 กม. ในขณะที่ E, F1 และ F2 อยู่ที่ 90 ถึง 140 กม., 150 ถึง 250 กม. และ 250 ถึง 400 กม. ตามลำดับเหนือพื้นผิวโลก

ชั้นไอโอโนสเฟียร์ประกอบด้วย 4 ชั้นที่แตกต่างกัน และแต่ละชั้นประกอบด้วยจำนวนอะตอมที่แตกต่างกัน ชั้นนอกสุดมีจำนวนอะตอมต่ำสุดในขณะที่ชั้นในสุดของไอโอโนสเฟียร์มีความหนาแน่นสูง เหตุผลเบื้องหลังคือชั้นบรรยากาศของโลกหนาแน่นขึ้นบนพื้นผิวและหายากขึ้นเมื่อขึ้นไปข้างบน

เราทราบแล้วว่าดวงอาทิตย์ปล่อยรังสีคอสมิกอันทรงพลังออกมา ดังนั้น เนื่องจากจำนวนอะตอมที่เป็นกลางในชั้นนอกสุดมีจำนวนน้อยกว่า รังสีคอสมิกส่วนใหญ่จึงทะลุผ่านพื้นผิวด้านในของชั้นบรรยากาศโดยไม่ทำปฏิกิริยากับอะตอมที่มีอยู่เลยด้วยซ้ำ อย่างไรก็ตาม เนื่องจากชั้นในนั้นหนาแน่นกว่าชั้นนอกเล็กน้อย ดังนั้นปฏิกิริยาระหว่างรังสีคอสมิกกับอะตอมจึงเกิดขึ้น

นอกจากนี้ ปฏิสัมพันธ์ระหว่างรังสีคอสมิกกับอะตอมยังเพิ่มขึ้นอย่างมากในชั้น E ของไอโอโนสเฟียร์ เนื่องจากชั้นนี้มีอะตอมจำนวนมากขึ้น แต่เมื่อทะลุเข้าไปในชั้นบรรยากาศของโลก ความเข้มของรังสีคอสมิกจะลดลงอย่างมาก ดังนั้นรังสีคอสมิกน้อยมากจึงมีปฏิสัมพันธ์กับชั้นในสุดของไอโอโนสเฟียร์แม้ว่าชั้นนี้จะหนาแน่นกว่าชั้นอื่นๆ นี่แสดงให้เห็นอย่างชัดเจนในรูปที่ 4-17

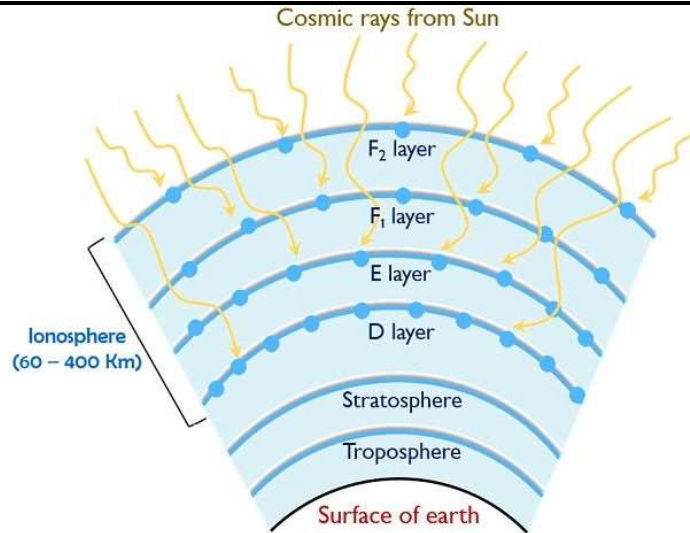

รูปที่ 4-17 แสดงชั้นของไอโอโนสเฟียร์

ดังนั้น เมื่อรังสีคอสมิกมีปฏิสัมพันธ์กับอะตอมที่มีอยู่ในชั้นไอโอโนสเฟียร์ อิเล็กตรอนก็จะถูกปล่อยออกมาจากเปลือกเวเลนซ์ของอะตอม ดังนั้นไอออนจึงเกิดขึ้น และเนื่องจากปฏิกิริยาจะสูงขึ้นในกรณีของชั้นกลางของชั้นบรรยากาศ ดังนั้น ไอออนเซชันจะสูงขึ้นในชั้นนั่นเอง จึงเกิดอนุภาคที่มีประจุได้สูงสุด

ตอนนี้ เมื่อใดก็ตามที่สัญญาณแม่เหล็กไฟฟ้าถูกส่งจากสายอากาศ สัญญาณนั้นจะได้รับผลกระทบจากชั้นไอโอโนสเฟียร์และกลับมาที่พื้นผิวโลกและได้รับโดยสายอากาศรับสัญญาณ เรารู้ว่าคลื่นแม่เหล็กไฟฟ้าประกอบด้วยสนามไฟฟ้าและสนามแม่เหล็ก นอกจากนี้ อนุภาคที่มีประจุในชั้นบรรยากาศรอบนอกยังมีสนามไฟฟ้าของตัวเอง ดังนั้น เมื่อ EMW ได้รับอนุญาตให้แพร่กระจายผ่านชั้นบรรยากาศของโลก สนามของ EMW และอนุภาคที่มีประจุจะมีปฏิสัมพันธ์ซึ่งกันและกัน และทำให้เกิดการสะท้อนของคลื่นแม่เหล็กไฟฟ้าจากบรรยากาศ คือ TIR เกิดขึ้นในบรรยากาศ

เรารู้ว่าเมื่อแสงแพร่กระจายจากตัวกลางที่หนาแน่นกว่าไปยังตัวกลางที่หายากกว่าด้วยมุมเท่ากับหรือมากกว่ามุมวิกฤต แสงจะสะท้อนกลับไปยังตัวกลางเดียวกัน สิ่งนี้เรียกว่าการสะท้อนกลับภายในทั้งหมด ในทำนองเดียวกันเมื่อสายอากาศส่งสัญญาณส่งคลื่นแม่เหล็กไฟฟ้าในมุมหนึ่ง (เท่ากับหรือมากกว่ามุมวิกฤต) จากนั้นเนื่องจากการแตกตัวเป็นไอออนในชั้นบรรยากาศของโลก คลื่นแม่เหล็กไฟฟ้าจะสะท้อนกลับมายังพื้นผิวโลก สิ่งนี้ทำให้เกิดการรับสัญญาณสะท้อนจากสายอากาศรับ

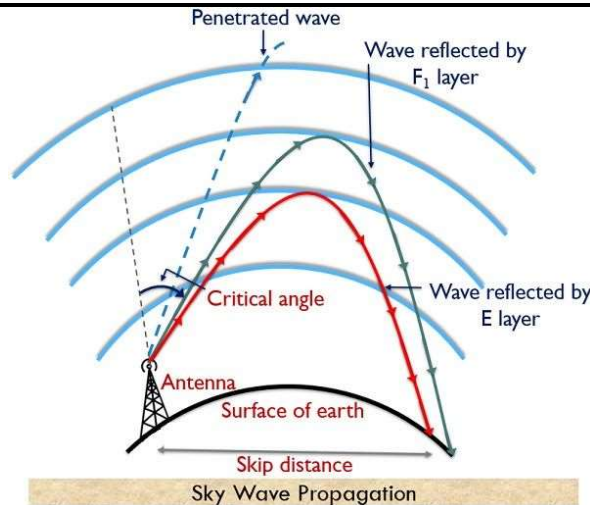

รูปที่ 4-18 แสดงการแพร่กระจายของคลื่นท้องฟ้า

เป็นที่น่าสังเกตว่าสนามในชั้นบรรยากาศต้องมีขนาดใหญ่เพียงพอเพื่อให้สามารถสะท้อนคลื่นแม่เหล็กไฟฟ้าผ่านได้ ที่เป็นเช่นนี้เพราะอาจเป็นไปได้ว่าคลื่นความถี่สูงอาจไม่สะท้อนจากบริเวณด้านล่างของชั้นบรรยากาศรอบนอก อย่างไรก็ตาม ด้วยการเคลื่อนไหวที่สูงขึ้น แม้แต่คลื่นความถี่สูงก็จะถูกสะท้อนออกมาเนื่องจากระดับไอออโนสเฟียร์ที่สูงขึ้น

ดังนั้น เราสามารถพูดได้ว่าคลื่นความถี่ต่ำสะท้อนโดยชั้นล่างและคลื่นความถี่สูงสะท้อนโดยชั้นบน แต่เกินความถี่ที่อนุญาต (โดยทั่วไปคือ 30 MHz) คลื่นแม่เหล็กไฟฟ้าจะสะท้อนทะลุผ่านบริเวณชั้นบรรยากาศและสูญหายไป การกระจายคลื่นท้องฟ้าจึงเหมาะสำหรับช่วงความถี่ตั้งแต่ 3 MHz ถึง 30 MHz แต่สำหรับความถี่สัญญาณที่มากกว่า 30 MHz จะใช้การแพร่กระจายคลื่นอวกาศ ความถี่วิกฤตในกรณีของการแพร่กระจายคลื่นท้องฟ้าเป็นดังนี้

$$f_c = 9\sqrt{N_{\max}} \quad (4.8)$$

ความถี่และความยาวคลื่นเป็นสัดส่วนผกผันกัน และความถี่ยิ่งสูง ยิ่งต่ำกว่าความยาวคลื่น นอกจากนี้ สัญญาณของความยาวคลื่นที่ต่ำกว่าจะแพร่กระจายในระยะทางที่สูงกว่า ดังนั้นในสัญญาณการแพร่กระจายคลื่นท้องฟ้าสามารถส่งไปยังระยะทางที่กว้างกว่าได้ ด้วยวิธีนี้ การแพร่กระจายคลื่นท้องฟ้าช่วยขจัดข้อเสียที่เกี่ยวข้องกับการแพร่กระจายคลื่นพื้นดิน ปัจจัยสำคัญของการแพร่กระจายคลื่นไอโอโนสเฟียร์คือการข้ามระยะทาง และระยะข้ามถูกกำหนดให้เป็นระยะห่างขั้นต่ำบนพื้นผิวโลกจากตำแหน่งที่ส่งสัญญาณและได้รับสัญญาณสะท้อนจากบรรยากาศรอบนอก

$$D_{\text{skip}} = 2h\sqrt{\frac{f_{MUF}^2}{f_c} - 1} \quad (4.9)$$

โดยที่

h หมายถึงความสูงที่เกิดแสงสะท้อน

f_{MUF} แสดงถึงความถี่ที่ใช้งานได้สูงสุด

f_c หมายถึงความถี่วิกฤต

D_{skip} คือระยะการข้าม

4.2.9 สายอากาศที่ใช้ในโครงการฯ

สายอากาศมีหน้าที่เป็นตัวแปลงพลังงานจากพลังงานไฟฟ้าในรูปของคลื่นที่วิ่งในสายนำสัญญาณซึ่งอยู่ในรูปของแรงดันและกระแสไปเป็นพลังงานคลื่นแม่เหล็กไฟฟ้าเพื่อแพร่กระจายไปในอากาศ สายอากาศมีหลายรูปแบบ หลายการออกแบบ ตามความต้องการการใช้งานที่ต่างกัน เช่น ต้องการให้เล็กเป็นพิเศษ ต้องการให้แพร่กระจายคลื่นได้รอบตัวที่สุด หรือต้องการให้แพร่กระจายคลื่นไปในทิศทางใดเป็นพิเศษให้มากที่สุด หรือในทางกลับกันคือ อาจจะต้องการให้แพร่กระจายคลื่น และรับคลื่นได้น้อยที่สุดในบางมุม ทั้งนี้ก็ขึ้นกับว่าผู้ออกแบบและใช้งานต้องการอย่างไร

4.2.10 สายอากาศยาคิ หรือสายอากาศยาคิ-อูตะ

สายอากาศยาคิ (Yagi Antenna) หรือ สายอากาศยาคิ-อูตะ (Yagi-Uda Antenna) ถูกประดิษฐ์ขึ้นในปี 1926 โดยนักวิจัยชาวญี่ปุ่น Shintaro Uda และ Hidetsugu Yagi เป็นสายอากาศประเภทหนึ่งที่ถูกนิยมใช้โดยผู้ให้บริการวิทยุสมัครเล่น และยังสามารถใช้เพื่อวัตถุประสงค์อื่น ๆ เช่น สายอากาศเพื่อรวบรวมสัญญาณวิทยุจากอวกาศ สายอากาศภายนอกสำหรับระบบโทรทัศน์ดิจิทัล สามารถใช้สำหรับการสื่อสารกับความถี่จากคลื่นสั้นถึงไมโครเวฟ ครอบคลุมสเปกตรัมจากความถี่สูงมาก (VHF) ถึงความถี่สูงยิ่งยวด (UHF) สายอากาศยาคิ-อูตะเป็นสายอากาศแบบมีทิศทาง (directional antenna) กำลังส่งและรับกำลังไฟกัสนทิศทางเดียวและจำเป็นต้องชี้ไปในทิศทางเฉพาะที่ต้องการรับหรือส่ง และมีกำลังขยายสูง ซึ่งหมายความว่ามันจะช่วยเพิ่มความแรงของสัญญาณทั้งด้านรับสัญญาณวิทยุได้มากขึ้น และ ด้านส่งสัญญาณให้ได้กำลังงานมากขึ้น ลักษณะของสายอากาศยาคิ-อูตะจะเป็นเหมือนก้างปลาที่คั่นเคยกัน ยังมีจำนวนก้างเยอะ (จำนวน element มาก) ก็มักจะมีอัตราขยายสูงขึ้นดังแสดงในรูปที่ 4-19 ซึ่งสายอากาศยาคิ-อูตะ ได้รับความนิยอย่างมากในการประยุกต์ใช้งานเป็นสายอากาศในเครื่องรับโทรทัศน์ เนื่องจากต้นทุนต่ำ มีอัตราขยายสูง ง่ายต่อการสร้างและติดตั้ง และสามารถสร้างได้จากท่อเชื่อม ท่ออลูมิเนียมหรือลวดทองแดง บางครั้งอาจใช้งานร่วมกับ rotator เพื่อให้สามารถหมุนในทิศทางต่าง ๆ ได้ การติดตั้งจำเป็นต้องติดตั้งให้สูงที่สุดเท่าที่จะทำได้ โดยเฉพาะอย่างยิ่งในสถานที่ที่ไม่มีต้นไม้หรือโครงสร้างที่ขัดขวางการรับส่งสัญญาณ



รูปที่ 4-19 สายอากาศยาก็-อูตะ

สายอากาศยาก็-อูตะ ประกอบด้วยส่วนประกอบหลักดังนี้

1. ตัวขับ หรือ ตัวรับส่งสัญญาณ (Driver) เป็นเพียงส่วนเดียวที่เชื่อมต่อกับสายเคเบิลหรือตัวตั้งสัญญาณ แหล่งที่มาซึ่งจ่ายกำลังให้กับสายอากาศ
2. ตัวสะท้อนสัญญาณ (Reflector) ดูดซับและสะท้อนคลื่นวิทยุกลับมาอยู่ในตำแหน่งที่ด้านหลังของอาร์เรย์
3. ตัวชี้นำในการรับส่งสัญญาณ หรือไดเรกเตอร์ (Director) ช่วยให้สามารถส่งและรับสัญญาณได้
4. อุปกรณ์จับยึด (Boom) ยึดส่วนประกอบต่าง ๆ (Element)

รูปที่ 4-20 แสดงสายอากาศยาก็-อูตะ ตามจำนวนอีลีเมนต์หรือองค์ประกอบทั้งหมด เรียกว่าสายอากาศยาก็-อูตะ 3E (E หมายถึง Element) โดยเป็นการรวมตัวขับ รีเฟล็คเตอร์ และไดเรกเตอร์เข้าด้วยกัน รีเฟล็คเตอร์และไดเรกเตอร์จะเรียกว่าเป็นอีลีเมนต์พาราสิติก (Parasitic element) เนื่องจากไม่ได้ถูกป้อนพลังงานโดยตรงเหมือนกับตัวขับ

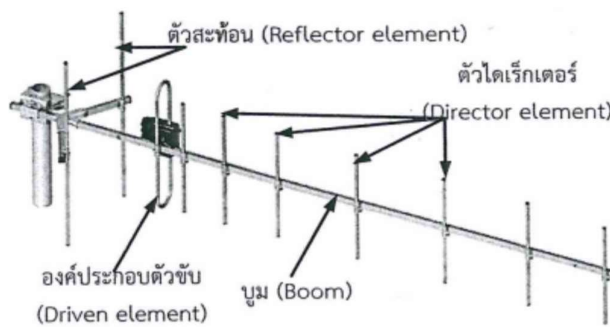

รูปที่ 4-20 ส่วนประกอบของสายอากาศยาก็-อูตะ

สายอากาศยาก็-อูตะเป็นสายอากาศแบบมีทิศทาง โดยจะมีความแรงสัญญาณด้านหน้ามากกว่าด้านหลังและด้านข้าง ซึ่งจะมีความแรงสัญญาณต่ำมาก ๆ ส่วนการรับสัญญาณก็เช่นกัน จะรับสัญญาณ

ด้านหน้าได้ดีกว่าด้านหลังและด้านข้าง ซึ่งมักจะเรียกว่าสัญญาณด้านหลังและด้านข้างบอด เพราะรับสัญญาณไม่ได้หรือรับไม่ดี อัตราการขยายกำลังของสายอากาศยาก็-อูตะมักจะขึ้นอยู่กับความยาวของบวมและจำนวนอีลีเมนต์ (จำนวน e) ถ้ามีบวมยาวและอีลีเมนต์มาก ๆ ก็จะทำให้มีอัตราการขยายกำลังด้านหน้ามาก เช่น สายอากาศยาก็ 13E มีอัตราการขยายกำลังด้านหน้าถึง 14-16 dBi หรือ มีกำลังส่งเพิ่มขึ้น 26 เท่าของกำลังที่ส่งมา อัตราขยายนี้คือความแรงของคลื่นในทิศทางที่แรงที่สุดเมื่อเทียบกับความแรงของคลื่นที่ออกมาจากสายอากาศสมมติไอโซทรอปิก (Isotropic) ซึ่งกระจายคลื่นออกรอบ ๆ ตัวเท่ากันทุกทิศทางในสามมิติเป็นทรงกลมเมื่อป้อนกำลังไฟฟ้าเท่ากัน อัตราขยายนี้ไม่ได้หมายความว่าจะทำให้กำลังส่งจากเครื่องส่ง 10 วัตต์ไปออกอากาศรวมแล้วมากกว่า 10 วัตต์ไปได้ แต่หมายความว่ามันมีความแรงในการส่งไปในทิศทางใดทิศทางหนึ่งมากกว่าปกติ และมากกว่าของสายอากาศแบบ Isotropic เท่าไร (กี่เท่า)

สายอากาศยาก็-อูตะ สร้างจากสายอากาศเรโซแนนซ์แบบวางขนานตั้งแต่สองเสาขึ้นไปในรูปแบบ end-fire antenna โดยส่วนประกอบมักเป็นแท่งโลหะที่ทำหน้าที่เป็นไดโพลครึ่งคลื่น (half-wave dipole) จะใช้ประกอบกันเป็นตัวขับเดี่ยวต่อไปยังเครื่องส่งหรือเครื่องรับวิทยุผ่านสายส่งและอาจเพิ่มตัวแพร่แบบพาสซีฟ (passive radiator) ที่ไม่มีการเชื่อมต่อทางไฟฟ้า ซึ่งสร้างจากตัวสะท้อนสัญญาณหนึ่งตัวและไดเร็คเตอร์หลายตัว โดยปกติจะใช้ตัวสะท้อนสัญญาณเพียงชิ้นเดียว จะยาวกว่าไดโพลเล็กน้อย วางไว้ด้านหลังส่วนตัวขับ และมีทิศทางตรงข้ามกับทิศทางส่ง ในทางกลับกัน ไดเร็คเตอร์จะสั้นกว่าเล็กน้อยและวางไว้ด้านหน้าอีลีเมนต์ที่ขับเคลื่อนไปในทิศทางที่ต้องการ บางครั้งเรียกสายอากาศยาก็-อูตะ ว่าสายอากาศแบบบีม (Beam antenna) และ parasitic array สายอากาศยาก็-อูตะ ถูกใช้เป็นสายอากาศแบบกำหนดทิศทางบนแถบความถี่ HF, VHF และ UHF มีอัตราขยายปานกลางถึงสูงถึง 20 dBi ขึ้นอยู่กับจำนวนของอีลีเมนต์ที่ใช้ และอัตราส่วนด้านหน้าไปด้านหลังสูงถึง 20 เดซิเบล แผ่คลื่นวิทยุโพลาริซเซชันเชิงเส้น และสามารถติดตั้งสำหรับโพลาริซเซชันแนวอนหรือแนวตั้งก็ได้ น้ำหนักค่อนข้างเบา ราคาไม่แพง และสร้างง่าย แบบดัดของสายอากาศยาก็-อูตะแคบลงเพียงไม่กี่เปอร์เซ็นต์ของความถี่กลางและจะลดลงถ้ามีอัตราขยายสูง ทำให้เหมาะอย่างยิ่งสำหรับการใช้งานกับความถี่คงที่ การใช้กับความถี่ UHF สายอากาศมักจะกว้าง 30 ซม.ยาวหลายชม. และมีไดเร็คเตอร์ 10-20 อัน สายอากาศยาก็-อูตะที่ใช้กับความถี่ VHF มักจะมีอีลีเมนต์สายอากาศน้อยลง

คุณลักษณะของสายอากาศยาก็-อูตะที่เกิดขึ้นเนื่องจากความยาวของพาราสิติกมีความยาวแตกต่างกัน โดยถ้าอีลีเมนต์พาราสิติกมีความยาวมากกว่าความยาวอีลีเมนต์เรโซแนนซ์ (L_R) พาราสิติกนั้นจะทำหน้าที่เป็นรีเฟล็คเตอร์ ถ้าพาราสิติกมีความยาวสั้นกว่าอีลีเมนต์เรโซแนนซ์ (L_D) พาราสิติกจะทำหน้าที่เป็นไดเร็คเตอร์ แสดงได้ตามรูปที่ 4-21

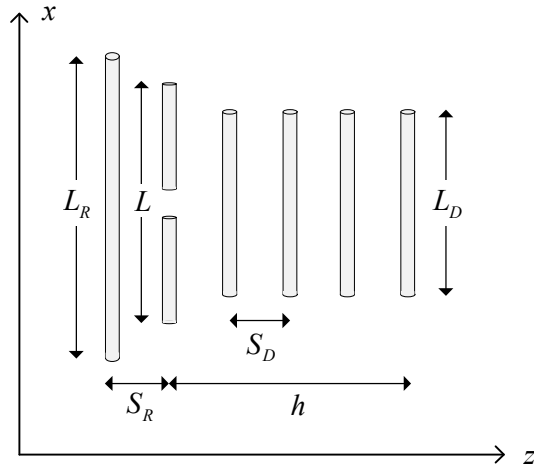

รูปที่ 4-21 การจัดวางของสายอากาศยาคี-อูตะ

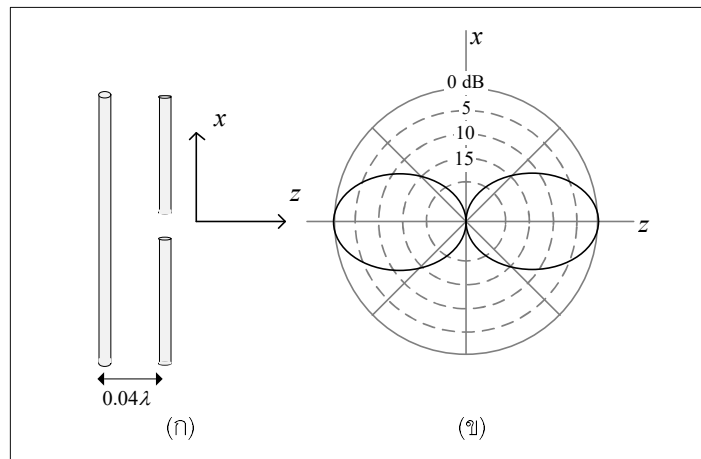

รูปที่ 4-22 การจัดวางของสายอากาศยาคี-อูตะ ตัวสะท้อนยาวเท่ากับตัวขับ

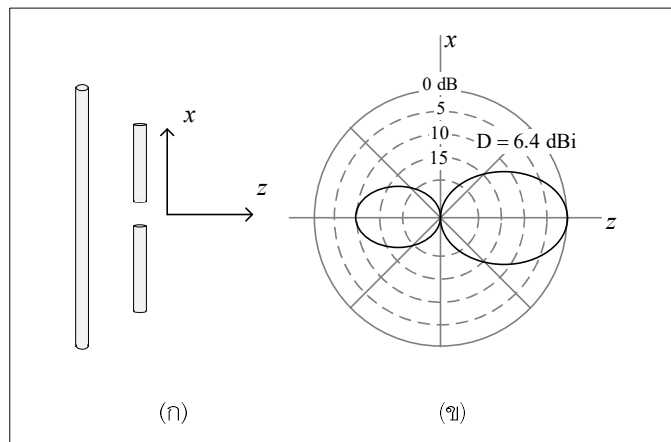

รูปที่ 4-23 การจัดวางของสายอากาศยาคี-อูตะ ตัวสะท้อนยาวมากกว่าตัวขับ

รูปที่ 4-22 (ก) แสดงสายอากาศเมื่อความยาวของรีเฟล็คเตอร์เท่ากับความยาวของตัวขับ ทำให้รูปแบบการแผ่กระจายคลื่นในสองทิศทางที่เท่ากัน รูปที่ 4-22 (ข) จากนั้นถ้าเพิ่มความยาวของรีเฟล็คเตอร์มากกว่าตัวขับ จะทำให้รูปแบบการกระจายคลื่นมีทิศทางด้านขวามากกว่าด้านซ้าย ตามรูปที่ 4-23 แต่ถ้านำรีเฟล็คเตอร์ออกไปแล้วเพิ่มไดเร็คเตอร์เข้ามาในตำแหน่งด้านขวาของตัวขับและให้มีขนาดเล็กกว่าตัวขับ ตามรูปที่ 4-24 จะทำให้รูปแบบการกระจายคลื่นมีทิศทางไปทางด้านขวาเช่นกันแต่มีปริมาณน้อยกว่ารูปที่ 4-23

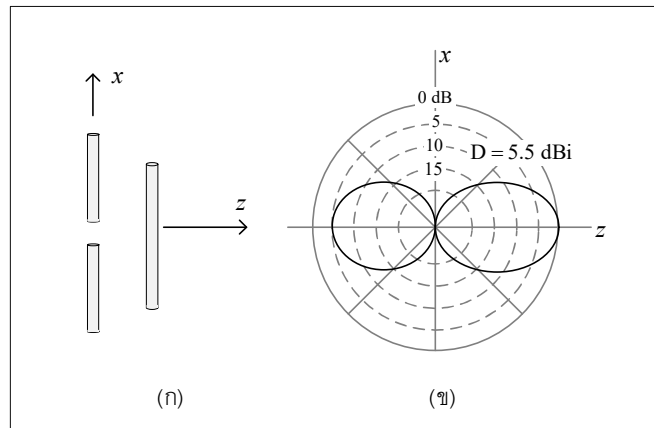

รูปที่ 4-24 การจัดวางของสายอากาศยาคิ-อูเด ไดเร็คเตอร์ยาวน้อยกว่าตัวขับ

เมื่อรวมรีเฟล็คเตอร์ ตัวขับและไดเร็คเตอร์เข้าด้วยกันจะทำให้รูปแบบการกระจายคลื่นดีที่สุด ตามรูปที่ 4-25 จึงสรุปได้ว่าสายอากาศแบบยาคิ-อูเดต้องประกอบด้วยสายตัวนำอย่างน้อย 3 ตัว คือ รีเฟล็คเตอร์ที่ยาวมากกว่าตัวขับ ตัวขับ และไดเร็คเตอร์

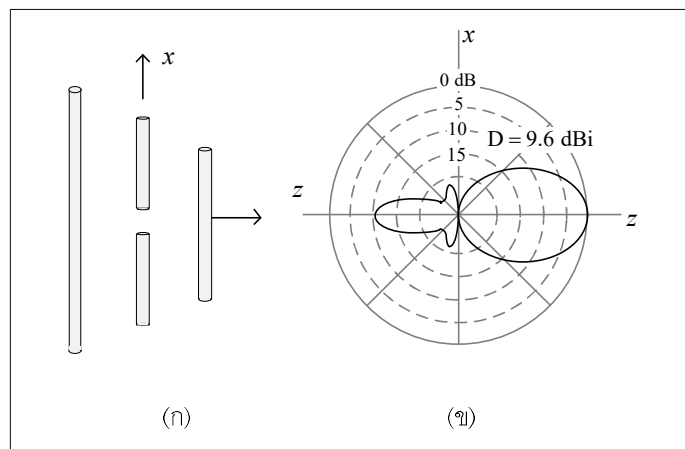

รูปที่ 4-25 การจัดวางของสายอากาศยาคิ-อูเด ประกอบด้วยตัวสะท้อน ตัวขับ และไดเร็คเตอร์

เมื่อมีการปรับค่าระยะระหว่างไดเร็คเตอร์แต่ละตัวโดยทั่วไปจะมีค่าอยู่ระหว่าง 0.05λ ถึง 0.35λ แสดงดังรูปที่ 4-26 โดยปกติความยาวรีเฟล็คเตอร์จะมีค่าประมาณ 0.5λ และความยาวของตัวขับที่ทำให้เกิดความถี่เรโซแนนซ์จะสั้นกว่า 0.5λ ในขณะที่ความยาวไดเร็คเตอร์ทั่วไปจะสั้นกว่าความยาวตัวขับประมาณ 10-20% อัตราขยายสูงสุดของสายอากาศสามอีลีเมนต์ เมื่อเทียบกับระยะห่างระหว่างรีเฟล็คเตอร์ที่ดีที่สุด S_R อยู่ระหว่าง 0.15λ ถึง 0.25λ

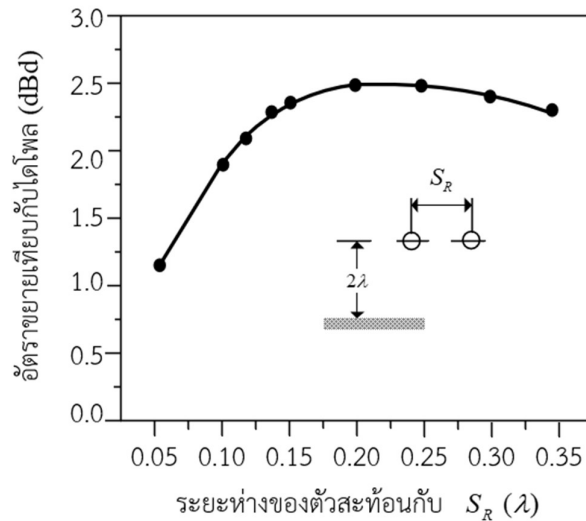

รูปที่ 4-26 อัตราขยายของไดโพลกับตัวสะท้อน เมื่อ S_R แตกต่างกัน

อัตราขยายของสายอากาศยาก็-อูเตจะสัมพันธ์กับความยาวรวมของสายอากาศ โดยนิยมเรียกความยาวว่า ความยาวบูม (Boom length) เมื่อเพิ่มจำนวนไดเร็คเตอร์เข้าไป อัตราขยายของสายอากาศจะเพิ่มเพียงเล็กน้อย ซึ่งแสดงว่าสายอากาศยาก็-อูเตไม่ใช่สายอากาศที่มีการกระตุ้นแบบสม่ำเสมอ ถ้าเพิ่มไดเร็คเตอร์จำนวนห้าหรือหกตัวจะมีการเพิ่มของอัตราขยายเพิ่มขึ้นอย่างรวดเร็ว ในขณะที่การเพิ่มจำนวนไดเร็คเตอร์มากกว่านี้ อัตราขยายจะเพิ่มขึ้นเพียงเล็กน้อย ดังแสดงในรูปที่ 4-27

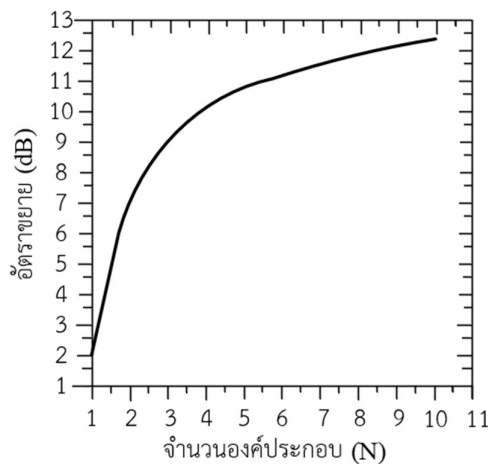

รูปที่ 4-27 อัตราขยายสายอากาศยาก็-อูเต เทียบกับจำนวนรวมของอีลีเมนต์ $S_R=S_D=0.15\lambda$

การออกแบบสายอากาศยาภิ-อูตะนั้น พารามิเตอร์ที่สำคัญสำหรับสายอากาศยาภิ-อูตะที่ต้องการคือ อัตราขยาย โดยตัวแปรที่ต้องพิจารณาสำหรับอัตราขยายคือ

1. จำนวนอีลิเมนต์: โดยทั่วไปจำนวนอีลิเมนต์มากกว่าจะมีอัตราขยายสูงกว่าจำนวนอีลิเมนต์ที่น้อย
2. ระยะห่างระหว่างอีลิเมนต์: นอกจากจำนวนอีลิเมนต์ที่ส่งผลต่ออัตราขยายแล้ว ระยะห่างระหว่างอีลิเมนต์ก็ส่งผลเช่นเดียวกันแต่ไม่มากเท่ากับจำนวนอีลิเมนต์ โดยทั่วไประยะระหว่างอีลิเมนต์ที่มากกว่าจะมีอัตราขยายที่สูงกว่าระยะที่น้อยกว่า โดยระยะห่างที่สำคัญที่ควรพิจารณาอย่างมากคือ ระยะห่างระหว่างตัวขับกับรีเฟล็คเตอร์ และตัวขับกับไดเร็คเตอร์ตัวแรก
3. ความยาวของสายอากาศ: เมื่อคำนวณระยะห่างและจำนวนของอีลิเมนต์ที่เหมาะสมแล้ว อัตราขยายจะแปรผันตรงกับความยาวของสายอากาศ

ตารางที่ 4-6 ขนาดความยาวของแต่ละอีลิเมนต์ ความยาวบวม ระยะห่างระหว่างอีลิเมนต์และอัตราขยาย

$d/\lambda=0.0085$ $S_R=0.2\lambda$	ความยาวบวมของสายอากาศยาภิ-อูตะ λ					
	0.4	0.8	1.2	2.2	3.2	4.2
ความยาวรีเฟล็คเตอร์ L_R/λ	0.482	0.482	0.482	0.482	0.482	0.475
D_1	0.442	0.482	0.482	0.482	0.482	0.424
D_2		0.424	0.420	0.415	0.482	0.424
D_3		0.428	0.420	0.407	0.420	0.420
D_4			0.428	0.398	0.407	0.407
D_5				0.390	0.398	0.403
D_6				0.390	0.394	0.398
D_7				0.390	0.386	0.394
D_8				0.390	0.386	0.390
D_9				0.398	0.386	0.390
D_{10}				0.407	0.386	0.390
D_{11}					0.386	0.390
D_{12}					0.386	0.390
D_{13}					0.386	0.390
D_{14}					0.386	
D_{15}					0.386	
ระยะห่างระหว่างไดเร็คเตอร์ (S_D/λ)	0.2	0.2	0.2	0.2	0.2	0.308
อัตราขยายเทียบกับไดโพล dB_a	7.1	9.2	10.2	12.25	13.4	14.2
ภาพในการออกแบบ ภาพที่	ก	ค	ค	ข	ค	ง
อัตราส่วนด้านหน้าต่อด้านหลัง dB	8	15	19	23	22	20

การออกแบบสายอากาศยาภิ-อูตะ นิยมใช้การออกแบบของ Viezbike ตามตารางที่ 4-6 โดยความยาวบวมจะอยู่ในช่วง 0.4 ถึง 4.2 λ ขณะที่ความยาวส่วนอื่นๆ ดูได้จากรูปที่ 4-28 โดยแสดงกราฟของอัตราส่วนขนาดอีลิเมนต์ต่างๆ เทียบกับความยาวแต่ละอีลิเมนต์

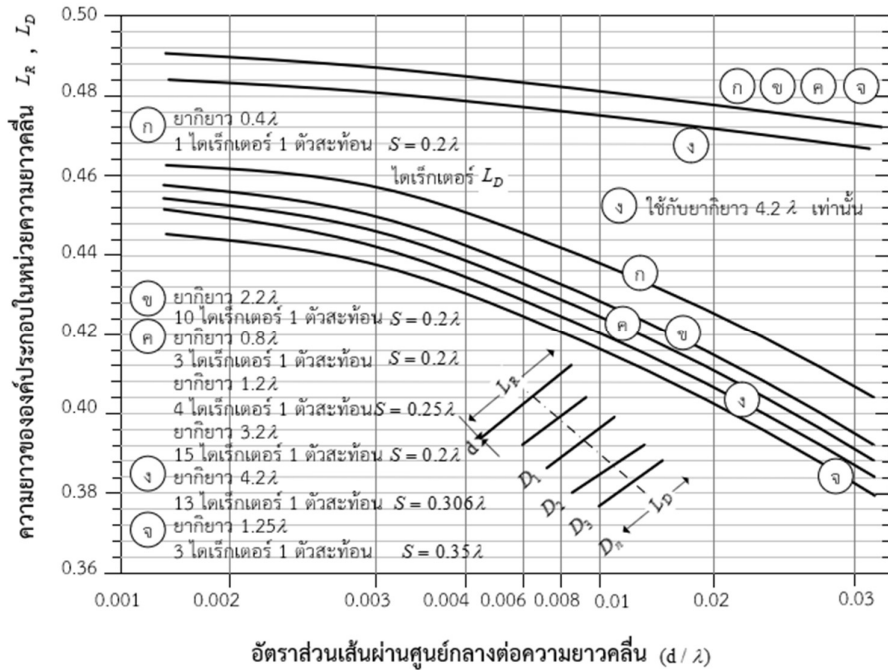

รูปที่ 4-28 กราฟใช้ในการออกแบบตามตารางที่ 4-5

4.2.11 หลักการทำงานของสายอากาศยาคิ-อูตะ

หลักการของสายอากาศ ยาคิ-อูตะ คือ เราสร้างตัวแพร่กระจายคลื่นหลักโดยสายนำสัญญาณให้กับตัวแพร่กระจายคลื่นนี้ เรียกว่า driven element (ตัวขับ) ซึ่งจะแพร่กระจายคลื่นออกไปรอบๆ ตัวมัน ดังรูปที่ 4-29

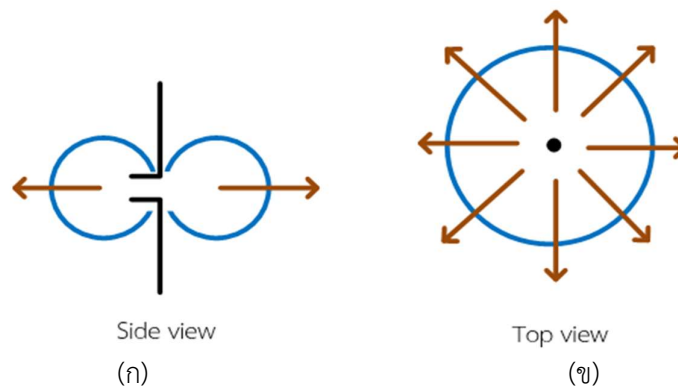

รูปที่ 4-29 สายอากาศไดโพล วางแนวตั้ง ทำหน้าที่ driven element แพร่เทีร้นการกระจายคลื่นในแนวระดับ (elevation) จะตั้งฉากกับไดโพล ในขณะที่แพร่กระจายคลื่นออกรอบๆ ตัวในแนวราบ (azimuth)

จากนั้นเราก็นำเอาตัวนำอื่น (เรียกว่า parasitic element) มาวางไว้ใกล้ๆ ตัวขั้วตั้งกล่าว ซึ่งจะวางไว้ใกล้ในอาณาบริเวณสนามแม่เหล็กไฟฟ้าที่เรียกว่า near field ของตัวขั้ว เมื่อตัวนำอื่นได้รับคลื่นแม่เหล็กไฟฟ้าจากตัวขั้ว ก็จะเกิดกระแสไหลในตัวมัน และเมื่อมีกระแสไหลในตัวมัน ก็จะแพร่กระจายคลื่นออกมาอีกครั้งหนึ่ง (เรียกว่า re-radiate) แต่เนื่องจาก

- มีระยะระหว่าง driven element กับ parasitic element
- ความยาวของ parasitic element จะยาวหรือสั้นกว่าความยาวปกติ (ซึ่งคือความยาว resonance ทางไฟฟ้า) จึงทำให้เฟสของกระแสที่ไหลใน parasitic element ช้า หรือ เร็วกว่าปกติ
- ถ้า parasitic element ยาวกว่าปกติ เฟสจะช้าลง ในทางตรงกันข้ามถ้า parasitic element สั้นกว่าปกติ เฟสจะเร็วขึ้น

สิ่งที่เกิดขึ้นก็คือ คลื่นจาก driven element กับคลื่นจาก parasitic element ต่างๆ จะเกิดการรวมกันทางขนาดและเฟส ทำให้เกิดการเสริมกันในบางทิศทางและหักล้างกันบางทิศทาง ดังรูปที่ 26 แต่เนื่องจากบรรดา parasitic element ต่างๆ ไม่ได้ถูกขับหรือป้อนสัญญาณจากสายนำสัญญาณตรง ๆ ดังนั้นเราจึงไม่สามารถควบคุมขนาดและเฟสของกระแสในตัวมันได้อย่างสมบูรณ์ ซึ่งจะขึ้นกับระยะทางระหว่าง driven element กับ parasitic element และความสั้นยาวกว่าปกติของ parasitic element นั้นเอง หรือหมายความว่าเราไม่สามารถควบคุมให้เกิดการเสริมหรือหักล้างกันทางเฟสได้อย่างสมบูรณ์ในทิศทางใดทิศทางหนึ่ง อย่างไรก็ตามผลที่เกิดขึ้นก็ใช้ได้ดีพอสมควร และทำให้เกิดอัตราขยายด้านหน้าสูงและด้านหลังต่ำ ทำให้ได้อัตราส่วนระหว่างอัตราขยายด้านหน้ากับด้านหลัง (front to back ratio) สูงและใช้งานได้ดี

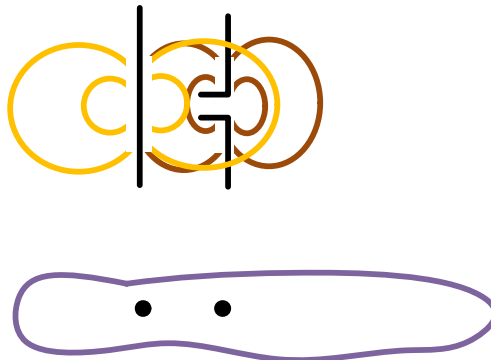

รูปที่ 4-30 สายอากาศสายากิ-อูตะ มี driven element ที่สร้างคลื่นหลัก (สีน้ำตาล) ไปกระทบรีเฟล็คเตอร์ทำให้เกิดกระแสไฟฟ้าในรีเฟล็คเตอร์และสร้างคลื่น (re-radiate) ออกมา (สีส้ม) และเมื่อคลื่นสีน้ำตาลและสีส้มผสมกันทางขนาดและเฟส จะได้แพทเทิร์นรวมในแนวราบ (azimuth) สีม่วง

4.2.12 ความยาวของ parasitic element

ความยาวของตัวนำพาราสิติก หรือ parasitic element มีผลต่อเฟสของกระแสที่ไหลในตัวมัน คือ

- ถ้า parasitic element สั้นกว่าปกติ มันจะมีสภาพความเป็นตัวเก็บประจุ (capacitive) กระแสจะนำแรงดันในตัวนำ parasitic นั้น และกระแสที่ถูกเหนี่ยวนำขึ้นนี้จะมีเฟสที่ทำให้สายอากาศรวมมีคลื่นจำนวนมากกว่าออกมาทางด้าน parasitic element จึงเรียกว่าตัวชี้ทิศหรือ director การทำให้เป็นความจุทางไฟฟ้าอาจจะทำโดยการจูนให้มีความถี่สูงกว่าความถี่เรโซแนนซ์ของ driven element อาจจะทำโดยเพิ่มตัวเก็บประจุก็ได้ แต่ปกติมักจะทำให้สั้นกว่า driven element ประมาณ 5%
- ถ้า parasitic element ยาวกว่าปกติ มันจะมีสภาพความเป็นความเหนี่ยวนำ (inductive) กระแสจะตามแรงดันในตัวนำ parasitic นั้น และจะสะท้อนคลื่นออกไปจาก parasitic element ทำให้สายอากาศรวมมีคลื่นจำนวนมากกว่าออกไปด้านตรงกันข้ามกับ parasitic element จึงเรียกว่าตัวสะท้อนหรือ reflector การทำให้เป็นความเหนี่ยวนำอาจจะทำโดยการจูนให้มีความถี่ต่ำกว่าความถี่เรโซแนนซ์ของ driven element อาจจะทำโดยเพิ่มตัวเหนี่ยวนำก็ได้ แต่ปกติมักจะทำให้ยาวกว่า driven element ประมาณ 5%

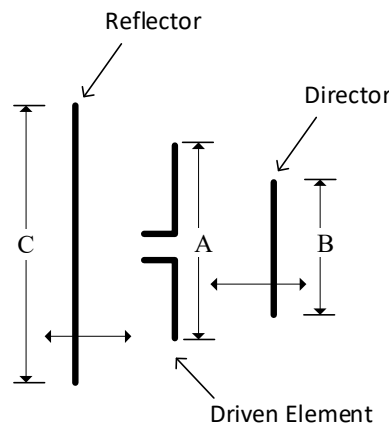

รูปที่ 4-31 สายอากาศยาคิ-อูเด แบบ 3 element

รูปที่ 4-31 แสดงให้เห็นว่า จะกำหนด reflector C และ ไดเร็คเตอร์ B ยาวและสั้นกว่า driven element A ประมาณ 5% และในการออกแบบเราสามารถขยับระยะต่าง ๆ ได้

4.2.13 ผลที่เกิดจากไดเร็คเตอร์และรีเฟล็คเตอร์

Director คือโลหะที่มีความยาวสั้นกว่า driven element และวางไว้ "ด้านหน้า" ของ driven element มีหน้าที่ทำให้ทิศทางคลื่นไปในทางของมัน อัตราขยายที่สูงขึ้นขึ้นอยู่กับความยาวของสายอากาศ

(ความยาวของบวม) ไม่ใช่จำนวนของไดเร็คเตอร์ที่ใช้ ระยะห่างระหว่างไดเร็คเตอร์มีได้ตั้งแต่ 0.1 ถึง 0.5 λ หรืออาจจะมากกว่าตามการออกแบบ

ถ้าออกแบบได้ดี

- ไดเร็คเตอร์ชั้นแรกจะเพิ่มอัตราขยายประมาณ 3dB จากอัตราขยายรวม
- ไดเร็คเตอร์ชั้นที่สองจะเพิ่มได้อีกราว 2dB
- ไดเร็คเตอร์ชั้นที่สามจะเพิ่มได้อีกราว 1.5dB

ยิ่งชั้นห่างๆ ไปยิ่งมีผลน้อยลง การได้อัตราขยายที่ดี ก็จะวางระยะระหว่างไว้ราวๆ 0.15-0.3 λ ถ้าเกินกว่านั้นก็ไม่ใช่ช่วยให้อัตราขยายดีขึ้น

Reflector คือโลหะที่มีลักษณะยาวกว่า driven element และวางไว้ "ด้านหลัง" ของ driven element และมีหน้าที่ทำให้ทิศทางคลื่นไปในทางตรงกันข้ามกับมัน รีเฟล็คเตอร์จะมีความถี่เรโซแนนซ์ต่ำกว่า และยาวกว่า driven element ประมาณ 5% ความยาวก็อาจจะเปลี่ยนไปตามระยะทางและความอ้วน/ผอมของรีเฟล็คเตอร์เอง (ไดเร็คเตอร์ก็เหมือนกัน) ระยะห่างของรีเฟล็คเตอร์จะอยู่ประมาณ 0.1 ถึง 0.25 λ ทำให้อัตราขยายสูงขึ้นประมาณ 2.5 dB ถ้าระยะเกินจาก 0.3 λ ไปก็ไม่ช่วยทำให้อัตราขยายสูงขึ้นอีก รีเฟล็คเตอร์มีความสำคัญในการควบคุมอัตราส่วนระหว่างอัตราขยายด้านหน้ากับด้านหลัง (front to back ratio) ของสายอากาศ ระยะ/ตำแหน่งของมันจะมีผลต่ออัตราขยาย, front to back ratio, ลักษณะรูปร่างของ side lobe ปกติแล้วสายอากาศยาก็-อูตะจะมีรีเฟล็คเตอร์เพียงอันเดียว เพราะหากมีรีเฟล็คเตอร์มากกว่านั้นจะมีผลต่อการทำงานเพียงเล็กน้อยเท่านั้น

4.2.14 การประนีประนอมในการออกแบบ (Trade-offs)

สายอากาศยาก็-อูตะไม่สามารถออกแบบได้ง่าย ๆ เนื่องจากความสัมพันธ์ที่ซับซ้อนระหว่างพารามิเตอร์ทางกายภาพ เช่น

- ความยาวและระยะห่างของอีลีเมนต์
- เส้นผ่านศูนย์กลางของอีลีเมนต์
- ลักษณะการทำงาน: การรับและอิมพีแดนซ์อินพุต

อย่างไรก็ตาม การใช้การวิเคราะห์แบบวนซ้ำประเภทข้างต้น เราสามารถคำนวณประสิทธิภาพของชุดพารามิเตอร์ที่กำหนดและปรับพารามิเตอร์เหล่านี้เพื่อปรับอัตราขยายให้เหมาะสมที่สุด สายอากาศยาก็-อูตะที่มีอีลีเมนต์ n ตัวจะมีพารามิเตอร์ที่ต้องปรับ $2n - 1$ (ความยาวของอีลีเมนต์และระยะห่างสัมพัทธ์) วิธีการวิเคราะห์แบบวนซ้ำนี้จึงสามารถคำนวณแบบตรงไปตรงมา อิมพีแดนซ์ร่วมที่วางแผนไว้ด้านบนใช้กับอีลีเมนต์ความยาว $\lambda/2$ เท่านั้น ดังนั้นเมื่ออีลีเมนต์เปลี่ยนไปอาจจำเป็นต้องทำการคำนวณใหม่

การกระจายกระแสไปตามอิลิเมนต์สายอากาศจริงนั้นประมาณโดยสมมติฐานปกติของคลื่นนิ่งแบบคลาสสิก ซึ่งต้องการคำตอบของสมการอินทิกรัลของฮัลเลนโดยคำนึงถึงตัวนำอื่นๆ การวิเคราะห์ที่ครบถ้วนสมบูรณ์ดังกล่าว สายอากาศเหล่านี้จึงมักเป็นการออกแบบเชิงประจักษ์โดยใช้การลองผิดลองถูก มักจะเริ่มต้นด้วยการออกแบบที่มีอยู่แล้วซึ่งได้รับการแก้ไขตามประสบการณ์ อาจตรวจสอบผลลัพธ์โดยการวัดโดยตรงหรือโดยการจำลองด้วยคอมพิวเตอร์

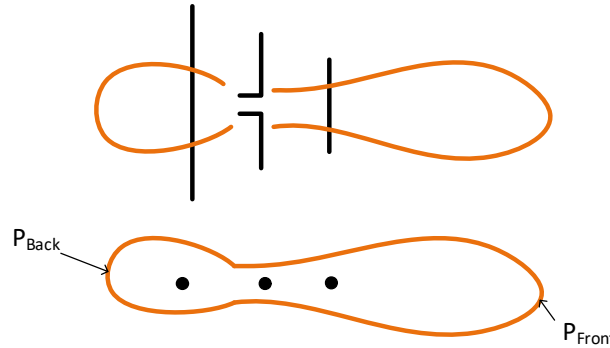

รูปที่ 4-32 การปรับระยะมีผลต่อ front-to-back ratio และแพทเทิร์น

โดยหลักการแล้ว สายอากาศยาภิ-อูตะ ประกอบไปด้วยตัวขับ (driven element) หนึ่งตัว กับ ไดเร็คเตอร์ และ/หรือ รีเฟล็คเตอร์อีกอย่างน้อยหนึ่งตัว นั่นคือจะมี driven element + reflector เท่านั้น หรือจะเป็น driven element + director เท่านั้น ดังรูปที่ 4-32 ก็เป็นสายอากาศยาภิ-อูตะ แล้ว จากนั้นก็มีการเพิ่มไดเร็คเตอร์ และ/หรือรีเฟล็คเตอร์ต่อไปได้อีก (แต่มักจะไม่มีรีเฟล็คเตอร์เกินหนึ่งตัว เพราะไม่ช่วยเรื่องอัตราขยายนัก) ในการวางตำแหน่งของบรรดาไดเร็คเตอร์และรีเฟล็คเตอร์ (ที่รวมเรียกว่าเป็น parasitic element) เหล่านี้ ก็มีผลต่อสิ่งต่างๆ และต้องเลือกเอาอย่างใดอย่างหนึ่ง คือ

- ถ้าวางไดเร็คเตอร์ที่มีขนาดเท่ากัน ไว้ในตำแหน่งห่างเท่าๆ กัน จะทำให้ได้อัตราขยายสูงที่ความถี่หนึ่ง แต่แบนด์วิดท์ก็จะแคบและมี side lobe ใหญ่
- ตำแหน่งที่ห่างขึ้น จะทำให้แบนด์วิดท์กว้างขึ้น แต่ side lobe ใหญ่
- ดังนั้นการปรับความยาวและตำแหน่งของไดเร็คเตอร์ จะทำให้ควบคุมแพทเทิร์นและแบนด์วิดท์ได้ดีขึ้น
- จำนวนไดเร็คเตอร์ที่มากขึ้น แต่อยู่ในความยาวบวมเต็ม จะไม่ทำให้อัตราขยายสูงขึ้นมากนัก แต่จะทำให้ควบคุมแพทเทิร์นได้ในช่วงความถี่ที่กว้างขึ้น
- ถ้าลดความยาวของไดเร็คเตอร์ไปเรื่อย ๆ (ไดเร็คเตอร์ตัวที่ไกลจาก driven element ออกไปๆ จะสั้นลงๆ) ด้วยสัดส่วนหนึ่ง และ เพิ่มระยะของตำแหน่งของไดเร็คเตอร์ไปด้วยอีกสัดส่วนหนึ่ง ก็จะได้แพทเทิร์นสวยงาม (side lobe น้อย) และมีแบนด์วิดท์กว้าง แต่อัตราขยายด้านหน้าจะต่ำลง (10-15%)

ดังนั้น เมื่อเราเปลี่ยนแปลงพารามิเตอร์บางตัวของสายอากาศ ก็จะกระทบอย่างอื่นไปด้วย บางครั้งเราต้องการแพทเทิร์นที่ราบเรียบสวยงาม ไม่มี side lobe ก็ยอมจัดระยะต่างๆ โดยอัตราส่วน front-to-back ratio ไม่ดีมากนักก็ได้ โดย $F/B \text{ ratio} = 10 \log (P_{front}/P_{back})$ หน่วยเป็น dB ; P=Power

4.2.15 สายอากาศยาคี-อูตะแบบพื้นฐาน

สายอากาศยาคี-อูตะโดยทั่วไปประกอบด้วยอีลิเมนต์รูปร่างแท่งผอมวางคู่ขนานกันจำนวนหนึ่ง แต่ละอันมีความยาวประมาณครึ่งคลื่น มักจะวางบนคานตั้งฉากหรือ "บูม" (Boom) ตามจุดศูนย์กลาง โดยปกติจะมีตัวขับอันเดียวอยู่ตรงกลาง (บางครั้งอาจเป็นแท่งสองแท่ง แต่ละอันเชื่อมต่อกับสายส่ง) และอีลิเมนต์ที่เป็นพาราติค ได้แก่วีฟี่เฟล็คเตอร์ที่ด้านหนึ่งและไดเร็คเตอร์อย่างน้อยหนึ่งอันหรือมากกว่า ดังรูปที่ 4-33 อีลิเมนต์ที่เป็นพาราติคไม่ได้เชื่อมต่อทางไฟฟ้ากับสายส่งและทำหน้าที่เป็นตัวการแผ่คลื่นแม่เหล็กไฟฟ้าแบบพาสซีฟเพื่อปรับเปลี่ยนรูปแบบการแผ่คลื่น ระยะห่างโดยทั่วไประหว่างอีลิเมนต์แตกต่างกันไปตั้งแต่ประมาณ 1/10 ถึง 1/4 ของความยาวคลื่น ขึ้นอยู่กับการออกแบบเฉพาะ ไดเร็คเตอร์จะสั้นกว่าตัวขับเล็กน้อย ในขณะที่วีฟี่เฟล็คเตอร์จะยาวกว่าเล็กน้อย รูปแบบการแผ่คลื่นเป็นทิศทางเดียว โดยมีเมนโลบตามแนวแกนตั้งฉากกับอีลิเมนต์ในระนาบของอีลิเมนต์ อีลิเมนต์พาราติคแบบไดโพลมีโหนด (แรงดัน RF เป็นศูนย์) ที่จุดศูนย์กลาง จึงสามารถติดเข้ากับส่วนรองรับโลหะนำไฟฟ้าที่จุดนั้นได้โดยไม่ต้องใช้ฉนวน มักจะยึดหรือเชื่อมเข้ากับบูมสนับสนุนกลางของสายอากาศ รูปแบบที่พบบ่อยที่สุดของตัวขับคือป้อนไฟที่จุดศูนย์กลาง ดังนั้นทั้งสองส่วนจะต้องหุ้มฉนวนในตำแหน่งที่บูม รองรับ

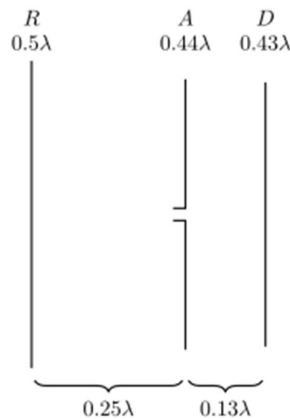

รูปที่ 4-33 สายอากาศแบบยาคี-อูตะ พร้อมวีฟี่เฟล็คเตอร์ (ซ้าย) ตัวขับ half-wave (กลาง) และไดเร็คเตอร์ (ขวา) ระยะห่างและความยาวของอีลิเมนต์แตกต่างกันไปตามการออกแบบเฉพาะ

อัตราขยายจะเพิ่มขึ้นตามจำนวนของพาราติคที่ใช้ โดยปกติจะใช้วีฟี่เฟล็คเตอร์เพียงตัวเดียวเนื่องจากการปรับปรุงอัตราขยายด้วยวีฟี่เฟล็คเตอร์จำนวนมากขึ้นจะมีอัตราขยายเพิ่มขึ้นไม่มาก แต่วีฟี่เฟล็คเตอร์อาจถูก

นำมาใช้ด้วยเหตุผลอื่น เช่น ต้องการแบนด์วิดท์ที่กว้างขึ้น สายอากาศแบบยาก็-อูตะ อาจสร้างขึ้นโดยมีได้เร็คเตอร์ถึง 30-40 อัน

แบนด์วิดท์ของสายอากาศคือ ความกว้างของแถบความถี่ที่มีอัตราขยายภายใน 3 เดซิเบล สายอากาศยาก็-อูตะแบบพื้นฐานมีแบนด์วิดท์ที่แคบมาก โดยอยู่ที่ 2-3 เปอร์เซนต์ของความถี่กลาง และต้องเลือกการประนีประนอมระหว่างอัตราขยายและแบนด์วิดท์ โดยแบนด์วิดท์จะแคบลงเมื่อมีอีลีเมนต์มากขึ้น สำหรับการใช้งานที่ต้องการแบนด์วิดท์ที่กว้างขึ้น เช่น โทรทัศน์ภาคพื้นดิน มักใช้ตัวรีเฟล็คเตอร์แบบตรีโกณมิติ และตัวนำที่มีเส้นผ่านศูนย์กลางขนาดใหญ่ขึ้น เพื่อครอบคลุมส่วนที่เกี่ยวข้องของแถบความถี่ย่าน VHF และ UHF

4.2.16 ข้อจำกัดของสายอากาศยาก็-อูตะ

สายอากาศยาก็-อูตะมีคุณสมบัติเด่นคือ มีอัตราขยายในทิศทางด้านหน้าที่สูงและมีสภาพเจาะจงทิศทางที่ดี แต่จะมีข้อด้อยอยู่ที่ความกว้างแถบความถี่ในการรับสัญญาณแคบเกินไป เนื่องจากมีข้อจำกัดอยู่ที่อีลีเมนต์ตัวขับ (Driven Element) ที่มีกอกแบบมาจากกลุ่มของสายอากาศไดโพล (Dipole Antenna) และใช้ท่อโลหะขนาดเล็กเป็นวัสดุในการผลิต ซึ่งโดยทั่วไปจะมีความกว้างแถบความถี่อยู่ที่ประมาณ 8-10% ซึ่งกว้างไม่เพียงพอสำหรับการรับสัญญาณโทรทัศน์ระบบดิจิตอลภาคพื้นดินซึ่งได้กำหนดช่วงความถี่ไว้ตั้งแต่ 510-790 MHz หรือมีความกว้างแถบความถี่ประมาณ 43% แต่ก็มีการพยายามออกแบบและพัฒนาสายอากาศแบบยาก็-อูตะให้มีความกว้างแถบความถี่มากขึ้นด้วยการเพิ่มอีลีเมนต์ตัวขับเป็น 2-3 ตัว โดยออกแบบให้แต่ละตัวเกิดการเรโซแนนซ์ของความถี่เป็นช่วงความถี่ที่แตกต่างกัน เพื่อให้เกิดความกว้างแถบขยายออกให้ครอบคลุมความถี่ 510-790 MHz แต่ก็ไม่สามารถทำให้เกิดค่าอัตราขยายที่มีค่าใกล้เคียงกันในทุกช่องความถี่ ดังแสดงกราฟของอัตราขยายในรูปที่ 4-35 และเมื่อนำไปใช้งานในแต่ละพื้นที่บริการที่มีการกำหนดให้ความถี่ของแต่ละมัลติเพล็กซ์ (MUX) แตกต่างกัน อาจทำให้บางพื้นที่ที่รับสัญญาณได้ครบทุกช่องและบางพื้นที่อาจใช้งานได้ไม่ครบทุกช่องทั้งที่เป็นสายอากาศต้นเดียวกัน

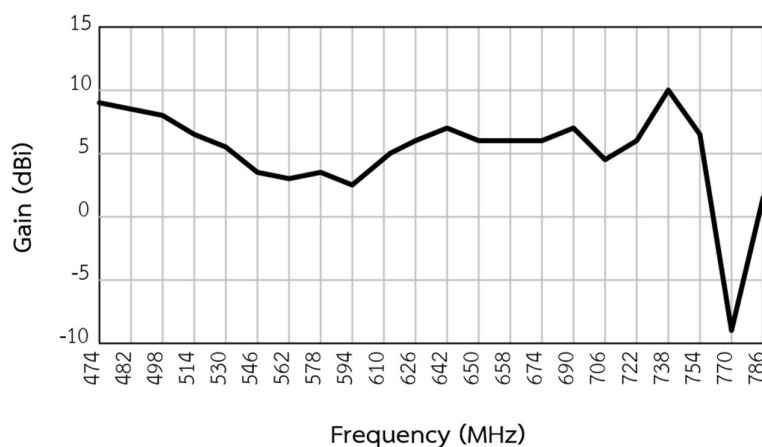

รูปที่ 4-35 กราฟค่าอัตราขยายของสายอากาศแบบยาก็-อูตะที่มีอัตราขยายตลอดช่วงความถี่ใช้งานตั้งแต่ 510 – 790 MHz แตกต่างกันมาก

4.2.17 เทคโนโลยีโทรทัศน์ดิจิทัล Digital Television (DTV)

เป็นเวลาหลายสิบปีที่กิจการโทรทัศน์แอนะล็อกให้บริการสู่ผู้ชมทั้งที่ผ่านดาวเทียม เคเบิลทีวี และจากสถานีโทรทัศน์ภาคพื้นดิน มีความพยายามลดจำนวนมาตรฐานการส่งโทรทัศน์ ตั้งแต่ยุคโทรทัศน์ ขาว-ดำ ที่มีจำนวนเส้นสแกนต่างถึง 4 ระบบคือ 405, 525, 625 และ 819 เส้น เหลือเพียง 2 ระบบคือ 525 และ 625 เส้น แต่มีระบบโทรทัศน์สี 3 ระบบ คือ NTSC, PAL และ SECAM คือระบบ NTSC 525 เส้น PAL มีทั้ง 525 / 625 เส้น และ SECAM 625 เส้น เมื่อเทคโนโลยีได้รับการพัฒนาไปสู่โทรทัศน์ยุคดิจิทัล จึงคาดหวังกันว่า น่าจะมีมาตรฐานโทรทัศน์ดิจิทัลเพียงมาตรฐานเดียว อย่างไรก็ตามในทางปฏิบัติประเทศหรือกลุ่มประเทศที่เป็นผู้นำทางเทคโนโลยีต่างก็พัฒนามาตรฐานระบบโทรทัศน์ดิจิทัลที่เป็นของตนเองขึ้นมาใช้งาน แต่กระนั้นก็มีข้อพิงสังเกตเห็นว่าโดยพื้นฐานแล้วมาตรฐานของแต่ละระบบต่างก็ใช้สัญญาณภาพที่เป็นดิจิทัลและใช้การบีบอัดแบบ MPEG-2 เหมือนกัน

โทรทัศน์ดิจิทัล (Digital television หรือ DTV) คือระบบการแพร่สัญญาณภาพเคลื่อนไหวและสัญญาณเสียงไปสู่เครื่องรับโทรทัศน์ด้วยสัญญาณดิจิทัล ซึ่งแตกต่างกับการใช้สัญญาณแอนะล็อกในระบบโทรทัศน์แอนะล็อก โดยทั่วไป DTV ใช้สัญญาณดิจิทัลที่ถูกบีบอัดและเข้ารหัส MPEG-2 การรับชมจึงจำเป็นต้องใช้อุปกรณ์ถอดรหัส ซึ่งอาจมีมาพร้อมกับตัวเครื่องรับโทรทัศน์เลย หากเป็นโทรทัศน์รุ่นใหม่ที่ผลิตขึ้นมาเพื่อรองรับระบบดิจิทัล หรือจะเป็นอุปกรณ์ถอดรหัสที่แยกอยู่โดดๆ ในอุปกรณ์เครื่องรับสัญญาณที่เรียกว่า STB (Set Top Box) ซึ่งใช้ถอดรหัสสัญญาณและป้อนให้กับเครื่องรับโทรทัศน์แอนะล็อกที่มีใช้งานทั่วไป หากเป็นการรับชมด้วยเครื่องคอมพิวเตอร์ PC ก็มีการ์ดรับสัญญาณที่สามารถถอดรหัสได้ ในระบบโทรทัศน์ดิจิทัลสัญญาณภาพและเสียงที่รับได้มีคุณภาพสูงกว่าระบบโทรทัศน์แอนะล็อก เนื่องจากเทคโนโลยีดิจิทัลมีขีดความสามารถในการขจัดปัญหาของสัญญาณรบกวนได้ดีกว่าแอนะล็อก ภาพเสียงชัดเจนไม่มีภาพเงา การเปลี่ยนแปลงไปสู่ DTV นับว่าเป็นการปฏิวัติวงการโทรทัศน์ยิ่งกว่าตอนเปลี่ยนจากโทรทัศน์ขาว-ดำ ไปเป็นโทรทัศน์สี ก่อให้เกิดธุรกิจและโอกาสใหม่ๆ ในวงการวิทยุกระจายเสียงและแพร่ภาพโทรทัศน์รวมถึงผู้ผลิตอุปกรณ์ไฟฟ้าอิเล็กทรอนิกส์ DTV ได้รับความนิยมแพร่หลายอย่างรวดเร็ว ซึ่งมีทั้งการให้บริการผ่านระบบสื่อสารดาวเทียม ผ่านเคเบิล ผ่านบรอดแบนด์ และผ่านสถานีโทรทัศน์ภาคพื้นดิน

4.2.18 มาตรฐานของเทคโนโลยีระบบโทรทัศน์ดิจิทัลภาคพื้นดิน (Digital Terrestrial TV)

มาตรฐานการส่งสัญญาณโทรทัศน์ดิจิทัลผ่านดาวเทียมแบบ DVB-S (Digital Video Broadcasting Satellite) เป็นต้นแบบของมาตรฐานการส่งสัญญาณโทรทัศน์ดิจิทัลระบบอื่นๆ ทั้งในเรื่องของวิธีการมอดูเลตแบบ QPSK วิธีการบีบอัดและเข้ารหัสข้อมูลด้วยมาตรฐาน MPEG-2 และวิธีการแก้ไขความผิดพลาดแบบไปข้างหน้า (Forward Error Correction) ซึ่งมาตรฐาน DVB-S เริ่มถูกนำมาใช้งานในปี ค.ศ. 1995 และได้รับ

การยอมรับอย่างรวดเร็ว มีการใช้งานกันอย่างแพร่หลายทั่วโลก สำหรับลักษณะของการส่งข้อมูลผ่านทางช่องสัญญาณของมาตรฐาน DVB-S แบ่งออกได้ 2 แบบ ได้แก่ MCPC (Multi Channel per Carrier) ซึ่งเป็นการส่งสัญญาณโทรทัศน์หลายช่องในรูปของสัญญาณดิจิทัลบนคลื่นพาห์เดียว และ SCPC (Single Channel per Carrier) ซึ่งเป็นการส่งสัญญาณโทรทัศน์หนึ่งช่องในรูปของสัญญาณดิจิทัลบนคลื่นพาห์เดียว

การส่งสัญญาณโทรทัศน์ดิจิทัลภาคพื้นดิน (Digital Terrestrial Television Broadcasting: DTTB) ใช้วิธีการบีบอัดและเข้ารหัสข้อมูลด้วยมาตรฐาน MPEG-2 เช่นเดียวกับมาตรฐาน DVB-S และ DVB-C ระบบ DTTB ได้รับการพัฒนาขึ้นโดยมีวัตถุประสงค์เพื่อแทนที่ระบบโทรทัศน์แอนะล็อก โดยระบบใหม่นี้มีข้อดีคือมีจำนวนช่องรายการมากกว่าและมีคุณภาพของภาพและเสียงที่ดีกว่าโทรทัศน์แอนะล็อก สำหรับการรับสัญญาณสามารถทำได้โดยใช้สายอากาศรับสัญญาณโทรทัศน์แบบธรรมดาที่ใช้กันอยู่ตามบ้านเรือนทั่วไป ซึ่งจะประหยัดกว่าการใช้งานรับสัญญาณดาวเทียมหรือการสมัครเป็นสมาชิกเคเบิลทีวี ปัจจุบันระบบ DTTB ในโลกนี้มีอยู่ 4 มาตรฐาน ได้แก่

1. ATSC ถูกพัฒนาขึ้นมาในประเทศสหรัฐอเมริกา
2. DVB-T ถูกพัฒนาขึ้นมาในทวีปยุโรป
3. ISDB-T ถูกพัฒนาขึ้นมาในประเทศญี่ปุ่น
4. DTMB ถูกพัฒนาขึ้นมาในประเทศจีน

สำหรับประเทศไทยได้ถูกกำหนดให้ใช้มาตรฐาน DVB-T2 ซึ่งพัฒนามาจากระบบ DVB-T สำหรับการส่งสัญญาณโทรทัศน์ดิจิทัลภาคพื้นดิน และจะได้กล่าวถึงในหัวข้อต่อไป

4.2.18.1 มาตรฐาน DVB-T

ระบบโทรทัศน์ดิจิทัล DVB-T ถูกพัฒนาขึ้นในทวีปยุโรป ในปี ค.ศ. 1998 เพื่อทดแทนระบบ PAL & SECAM 625 เส้น 50 Hz โดยองค์การ Digital Video Broadcasting Project (DVB) ซึ่งเป็นความร่วมมือกันระหว่าง สถานีวิทยุโทรทัศน์และบริษัทผู้ผลิตอุปกรณ์ในอุตสาหกรรมวิทยุโทรทัศน์ มาตรฐาน DVB ถูกกำกับดูแลโดยคณะกรรมการร่วม (JTC) ของ European Telecommunication Standards Institute (ETSI), European Committee for Electrotechnical Standardization (CENELEC) และ European Broadcasting Union (EBU)

โทรทัศน์ดิจิทัลภาคพื้นดิน DVB-T ถูกออกแบบเพื่อให้สามารถครอบคลุมพื้นที่เขตบริการได้ดีทั้งในบริเวณที่ไม่มีคลื่นวิทยุรบกวน และในบริเวณที่มีคลื่นวิทยุรบกวน โดยเครื่องรับสามารถรับสัญญาณได้ดีไม่ว่าเครื่องรับสัญญาณจะอยู่กับที่หรือกำลังเคลื่อนที่อยู่ก็ตาม ดังแสดงในรูปที่ 4-36 หากรับสัญญาณในเขตบริการที่ไม่มีคลื่นรบกวนจะสามารถรับสัญญาณได้ดีแม้ขณะเคลื่อนที่ ระบบถูกออกแบบให้มีความทนทานต่อสภาพการรับสัญญาณซ้ำซ้อนจากคลื่นวิทยุที่สะท้อนจากภูเขา อาคารหรือสิ่งก่อสร้าง และสามารถรับสัญญาณเดียวกันที่ส่งออกมาจากสถานีส่งหลายๆ สถานีพร้อมกันได้ ซึ่งโครงข่ายแบบนี้เรียกว่า โครงข่ายความถี่เดียว

(SFN หรือ Single Frequency Network) นอกจากนี้ระบบโทรทัศน์ดิจิทัล DVB-T ยังสามารถใช้แถบคลื่นความถี่ได้อย่างมีประสิทธิภาพและสะดวกในการจัดสรรช่องสัญญาณความถี่

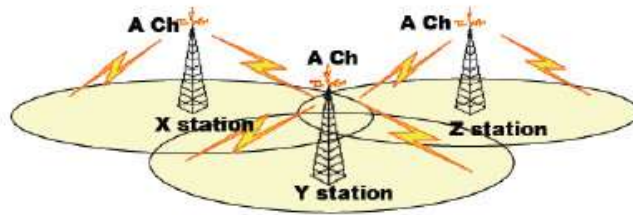

รูปที่ 4-36 โครงข่ายความถี่เดียว (Single Frequency Network)

สัญญาณภาพของระบบโทรทัศน์ดิจิทัล DVB-T ถูกเข้ารหัสและบีบอัดแบบ MPEG-2 และสัญญาณเสียงถูกเข้ารหัสและบีบอัดแบบ MPEG-2 Layer 2 ปัจจุบันหลายประเทศโดยเฉพาะประเทศที่เริ่มให้บริการ ได้เริ่มใช้การเข้ารหัสและบีบอัดสัญญาณภาพแบบ MPEG-4 AVC หรือ H.264 และใช้การเข้ารหัสและบีบอัดสัญญาณเสียงแบบ MPEG-4 AAC แทน MPEG-2 สำหรับการมอดูเลตสัญญาณนั้น จะใช้การมอดูเลตแบบ COFDM (Code Orthogonal Frequency Division Multiplex) ซึ่งใช้คลื่นพาห้พหุคูณ จำนวน 2,000 และ 8,000 คลื่น แต่ละคลื่นจะมีปริมาณข้อมูลไม่มากนัก จึงมีความทนทานต่อสภาพการรับสัญญาณซ้ำซ้อนจากคลื่นวิทยุแบบพหุวิถี (Multipath) ได้ดี สำหรับรายละเอียดของ Orthogonal Frequency Division Multiplexing มีดังนี้

ก) OFDM (Orthogonal frequency-division multiplexing)

หลักการทำงานของ OFDM จะคล้ายกับการมัลติเพล็กซ์แบบแบ่งความถี่ (Frequency Division Multiplex หรือ FDM) นั่นคือ ทั้ง OFDM และ FDM เป็นการมัลติเพล็กซ์สัญญาณหลายๆ สัญญาณหรือการแบ่งช่องสัญญาณด้วยความถี่ แต่จะแตกต่างกันตรงที่ FDM เป็นเพียงการแบ่งสัญญาณความถี่ออกจากกัน เพื่อให้แต่ละช่องสัญญาณนั้นไม่มีการรบกวนกัน แต่การที่จะทำให้แต่ละช่องสัญญาณไม่มารบกวนกันนั้น จำเป็นที่จะต้องมียุทธศาสตร์ (Guard band) ซึ่งเป็นช่วงความถี่ระหว่างช่องสัญญาณแต่ละช่อง โดยที่เราไม่สามารถใช้งานช่วงความถี่นี้ได้ จึงกลายเป็นความสูญเปล่า

ดังนั้นเพื่อให้การทำมัลติเพล็กซ์ในเชิงความถี่มีประสิทธิภาพมากขึ้นจึงมีการเสนอแนวคิดเพื่อที่จะลดช่วงของแถบป้องกัน โดยแนวคิดหนึ่งที่น่าสนใจคือ การทำให้แต่ละช่องสัญญาณที่มีอยู่เป็นอิสระต่อกันและไม่สามารถที่จะส่งผลกระทบต่อกันและกันได้ ซึ่งการทำให้ช่องสัญญาณที่มีอยู่อิสระต่อกันสามารถทำได้โดยให้แต่ละสัญญาณตั้งฉาก (Orthogonal) ต่อกัน เมื่อสัญญาณสองสัญญาณตั้งฉากต่อกัน ค่าผลคูณของเวกเตอร์ของสัญญาณทางคณิตศาสตร์ก็จะเป็นศูนย์ ซึ่งก็คือเป็นอิสระต่อกัน

สำหรับสัญญาณไซน์ซอว์ (Sine wave) จะตั้งฉากต่อกันก็ต่อเมื่อการทำปริพันธ์ของการคูณได้เท่ากับศูนย์ต่อหนึ่งช่วงเวลา ($T = 2\pi$) ซึ่งก็คือการทำคูณกันในเชิงเวกเตอร์ของสัญญาณนั่นเอง ยกตัวอย่าง เช่น หากต้องการตรวจสอบว่าสัญญาณ $\sin(x)$ และสัญญาณ $\cos(x)$ ตั้งฉากกันหรือไม่สามารถกระทำได้โดยหาค่าปริพันธ์ของการคูณกันภายในช่วง x เท่ากับ 0 ถึง 2π ซึ่งจะพบว่าค่าปริพันธ์ของการคูณกันภายในช่วงที่กำหนดมีค่าเท่ากับ 0 สัญญาณทั้งสองจึงตั้งฉากต่อกันดังรูปที่ 4-37

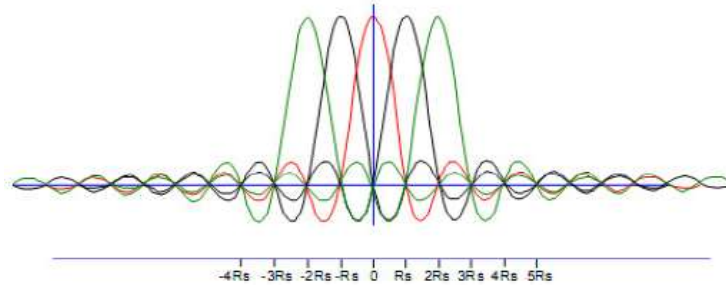

รูปที่ 4-37 สเปกตรัมของสัญญาณ OFDM

เราสามารถจัดให้สัญญาณในแต่ละช่องสัญญาณนั้น ตั้งฉากต่อกันได้ง่าย โดยกำหนดให้ความถี่ของแต่ละสัญญาณเป็นจำนวนเท่าของความถี่ใดๆ สัญญาณที่ได้ก็จะมีลักษณะตั้งฉากกับความถี่ดั้งเดิมหรือเป็นชุดความถี่ฮาร์โมนิกของความถี่นั้น ยกตัวอย่างเช่น สัญญาณ $\sin(3x)$ และ $\sin(4x)$ จะตั้งฉากกันและตั้งฉากกับสัญญาณ $\sin(x)$ ด้วย และเมื่อเราสามารถจัดให้สัญญาณในแต่ละช่องสัญญาณนั้นตั้งฉากต่อกันได้ก็ไม่จำเป็นที่จะต้องมีส่วนช่องว่างป้องกัน (Guard band) อีกต่อไป ทำให้สามารถใช้คลื่นความถี่ได้อย่างมีประสิทธิภาพ โดยทั่วไปแล้วการใช้งาน OFDM ซึ่งเป็นลักษณะของการสื่อสารหลายคลื่นพาห้ (Multi-carrier Communication) สามารถช่วยในเรื่องของสัญญาณรบกวนต่างๆ ได้ดี โดยจะทำการกระจายสัญญาณออกเป็นหลายๆ ส่วน และส่งเข้าไปในแต่ละช่องสัญญาณเพื่อส่งออกอากาศอีกทีหนึ่ง

เนื่องจากวิธีการส่งสัญญาณของระบบ DVB-T นั้น สามารถเลือกตัวแปรได้หลายมิติ จึงสามารถเลือกส่งอัตราบิต (bit rate) ของการส่งได้ตั้งแต่ 4 - 32 Mbit/s ตามขนาดช่องความถี่ 6, 7 และ 8 MHz ในย่านความถี่ VHF และ UHF ของแต่ละประเทศ การเลือกอัตราบิตสูงจะทำให้จำนวนช่องรายการมากจริงแต่จะจำกัดขอบเขตของพื้นที่ให้บริการ เนื่องจากข้อจำกัดทางด้าน C/N ความหนาแน่นต่อสภาพการรับสัญญาณซ้ำซ้อนจากคลื่นวิทยุแบบพหุวิถี (Multipath) ดังรูปที่ 4-38 และการรับด้วยเครื่องรับแบบพกพาหรือการรับในยานพาหนะขณะเคลื่อนที่

**① Robustness to Radio Interference by Multi Path.
Because of OFDM system is adopted .**

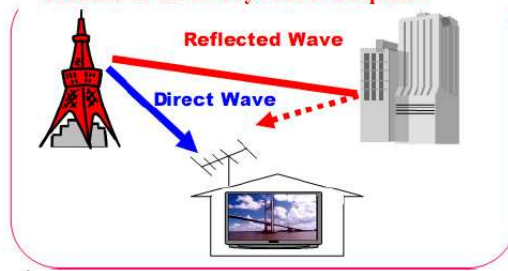

รูปที่ 4-38 การใช้ OFDM มีความทนทานต่อช่องสัญญาณพหุวิถี

ด้วยคุณสมบัติทางเทคนิคของระบบ DVB-T ที่สามารถเลือกตัวแปรต่างๆ ได้ ระบบจึงมีความยืดหยุ่นมากกว่า คือ

- สามารถเลือกการมอดูเลตแบบ QPSK, 16QAM หรือ 64QAM ได้
- สามารถเลือกอัตราการเข้ารหัสแก้ไขความผิดพลาดแบบไปข้างหน้า (Forward Error Correction) ได้ 5 อัตราคือ 1/2, 2/3, 3/4, 5/6 และ 7/8
- สามารถเลือกช่วงป้องกัน (Guard Interval) ได้ 4 แบบคือ 1/4, 1/8, 1/16 และ 1/32
- สามารถเลือกจำนวนคลื่นพาห้ได้ 2 แบบ คือ 2K หรือ 8K

DVB-T อาศัยวิธีมอดูเลตสัญญาณแบบลำดับชั้น (Hierarchical Modulation) พร้อมกับการมอดูเลตคลื่นความถี่วิทยุโทรทัศน์เป็นแบบ COFDM จึงสามารถส่งสัญญาณผสมกันได้ระหว่างการส่งสัญญาณเพื่อเครื่องรับสัญญาณอยู่กับที่ โดยใช้สายอากาศเครื่องรับแบบติดตั้งบนหลังคา (Roof-Top) แบบ 16QAM หรือ 64QAM ที่ต้องการอัตราบิตสูง เช่น การบริการ HDTV และ QPSK สำหรับการรับสัญญาณขณะนำพาหรือพกพาเครื่องรับ (โทรทัศน์มือถือ DVB-H) หรือเมื่อรับสัญญาณในยานพาหนะขณะเคลื่อนที่ ที่ต้องการอัตราบิตไม่สูงนักเพราะเครื่องรับสัญญาณแบบพกพาต้องการระดับความละเอียดของภาพที่มีความชัดเจนน้อยกว่า (QVGA) ขนาดจอภาพแสดงผลเล็กกว่า อัตราบิตที่ต้องใช้จึงน้อยกว่า HDTV มาก

ข) การมอดูเลตแบบลำดับชั้น (Hierarchical Modulation)

สำหรับการมอดูเลตแบบลำดับชั้นนั้น สตรีมของข้อมูลที่แตกต่างกัน 2 ประเภทจะถูกมอดูเลตเหลือเพียงสตรีมเดียว โดยสตรีมประเภทแรกที่น่ามอดูเลตเรียกว่า สตรีมที่มีลำดับความสำคัญสูง (High Priority หรือ HP) ซึ่งสตรีมประเภทนี้จะถูกฝังลงในสตรีมที่มีลำดับความสำคัญต่ำ (Low Priority หรือ LP) สำหรับเครื่องรับที่รับสัญญาณได้ดีจะรับสตรีมข้อมูลได้ทั้งสองประเภท ในขณะที่เครื่องรับที่รับสัญญาณได้ไม่ดีจะรับได้เพียงสตรีมข้อมูลที่มีลำดับความสำคัญสูง โดยทั่วไปผู้บริการแพร่ภาพโทรทัศน์จะกำหนดให้สตรีมที่มีลำดับ

ความสำคัญต่ำส่งข้อมูลที่มีอัตราการส่งข้อมูลสูง และเหมาะสำหรับเครื่องรับที่อยู่กับที่ อย่างเช่น สัญญาณ HDTV

DVB-T เป็นระบบที่ใช้คลื่นพาห้หลายคลื่น โดยใช้คลื่นพาห้จำนวน 2,000 หรือ 8,000 คลื่น และแต่ละคลื่นใช้วิธีการผสมสัญญาณแบบ QPSK, 16QAM หรือ 64QAM ยกตัวอย่างการทำงานได้ดังนี้ กำหนดให้ระบบทำการผสมสัญญาณข้อมูลเข้ากับสัญญาณคลื่นพาห้แบบ 64QAM และมีการฝังสัญญาณข้อมูลที่ถูกลมอดูเลตแบบ QPSK ลงไปด้วย ดังแสดงในรูปที่ 4-39

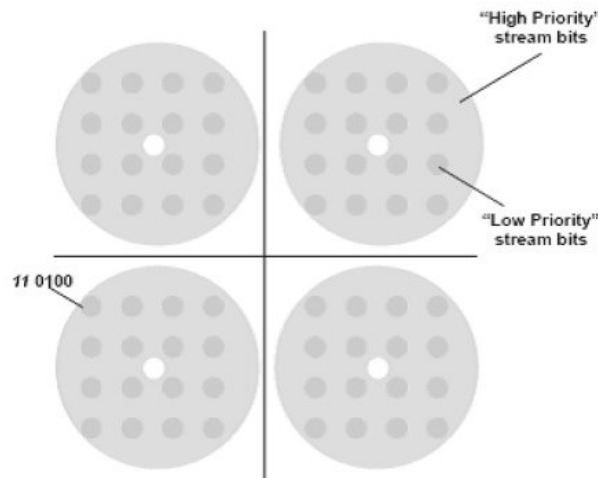

รูปที่ 4-39 การมอดูเลตแบบลำดับชั้น โดยใช้การมอดูเลตสตรีมข้อมูลแบบ 64QAM และฝังสตรีมข้อมูลที่ถูกลมอดูเลตแบบ QPSK ลงไปด้วย

ในกรณีที่เครื่องรับมีการเคลื่อนที่อาจจะทำให้เครื่องรับรับสัญญาณได้ไม่ติดนัก โดยเครื่องรับอาจจะทราบเพียงแค่ Quadrant ที่สัญญาณตกอยู่ และได้ค่า 2 บิตแรกออกมาเท่านั้น ดังตัวอย่างในรูปที่ 4-39 เครื่องรับจะทราบค่า 2 บิตแรก ซึ่งได้แก่บิต '11' และหากเครื่องรับสามารถรับสัญญาณได้ดีจะทราบถึง 4 บิตที่เหลือได้ โดยพิจารณาจากขนาดและเฟสของสัญญาณที่ถูกลมอดูเลต

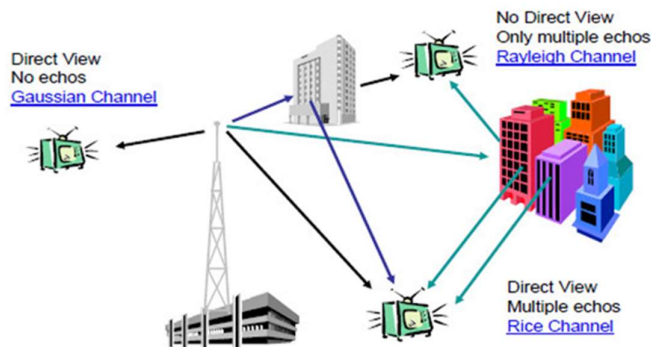

รูปที่ 4-40 เส้นทางการส่งข้อมูลแบบต่างๆ

รูปแบบการส่งสัญญาณข้อมูลสำหรับประชากรที่อยู่ในเขตพื้นที่ที่มีความหนาแน่นต่ำ ลักษณะของช่องสัญญาณจะเป็นช่องสัญญาณที่มีสัญญาณรบกวนแบบเกาส์ (Gaussian Channel) ในขณะที่ประชากรที่อยู่ในเขตพื้นที่ที่มีความหนาแน่นสูง จะมีลักษณะช่องสัญญาณที่มีสัญญาณรบกวนแบบเรย์ลีย์ (Rayleigh Channel) หรือช่องสัญญาณไรซ์ (Rice Channel) แสดงตามรูปที่ 4-40

4.2.18.2 มาตรฐาน DVB-T2

DVB-T2 ย่อมาจาก Digital Video Broadcasting – Second Generation Terrestrial เป็นมาตรฐานที่พัฒนามาจากมาตรฐาน DVB-T โดยนำเทคนิคการมอดูเลตและการเข้ารหัสแบบใหม่มาใช้เพื่อให้เกิดประสิทธิภาพในการส่งสัญญาณประเภท เสียง วิดีโอ และข้อมูล มีประสิทธิภาพมากขึ้น สำหรับหลักการทำงานนั้น DVB-T2 ใช้การมอดูเลชันแบบ OFDM (Orthogonal Frequency Division Multiplex) เช่นเดียวกับมาตรฐาน DVB-T สำหรับการแก้ไขข้อผิดพลาดนั้น DVB-T2 ใช้วิธีการเข้ารหัสแบบที่ใช้กับมาตรฐาน DVB-S2 ได้แก่ การเข้ารหัสแบบ LDPC (Low Density Parity Check) ซึ่งใช้ร่วมกับการเข้ารหัสแบบ BCH (Bose-Chaudhuri-Hocquengham) ทำให้สัญญาณที่ถูกเข้ารหัสทนทานต่อสัญญาณสอดแทรก (Interference) และสัญญาณรบกวนที่มีระดับสูงได้ดี

นอกจากนี้ยังสามารถเลือกจำนวนคลื่นพาห์และขนาดของช่วงป้องกัน (guard interval) ได้หลากหลายมากขึ้นเมื่อเทียบกับมาตรฐาน DVB-T และหากเลือกใช้ค่าพารามิเตอร์ที่เหมาะสมกับช่องสัญญาณจะทำให้การส่งมีประสิทธิภาพ โดยการเปรียบเทียบค่าพารามิเตอร์และรายละเอียดทางเทคนิคระหว่าง DVB-T และ DVB-T2 แสดงได้ดังตารางที่ 4-7 นี้

ตารางที่ 4-7 เปรียบเทียบค่าพารามิเตอร์และรายละเอียดทางเทคนิค สำหรับ DVB-T และ DVB-T2

	DVB-T	DVB-T2
FEC	Convolutional Coding + Reed Solomon 1/2, 2/3, 3/4, 5/6, 7/8	LDPC + BCH 1/2, 3/5, 2/3, 3/4, 4/5, 5/6
Modes	QPSK, 16QAM, 64QAM	QPSK, 16QAM, 64QAM, 256QAM
Guard Interval	1/4, 1/8, 1/16, 1/32	1/4, 19/256, 1/8, 19/128, 1/16, 1/32, 1/128
FFT size	2k, 8k	1k, 2k, 4k, 8k, 16k, 32k
Scattered Pilots	8% of total	1%, 2%, 4%, 8% of total
Continual Pilots	2.6% of total	0.35% of total

นอกจากนี้มาตรฐาน DVB-T2 ยังใช้เทคนิคแบบใหม่ที่มีชื่อว่า Rotated Constellations ดังแสดงในรูปที่ 4-41 ทำให้สัญญาณมีความทนทานมากขึ้นในช่องสัญญาณบางประเภท และ DVB-T2 ยังได้ใช้ Alamouti code ในการปรับปรุงให้สัญญาณครอบคลุมพื้นที่ในโครงข่ายความถี่เดียว (single-frequency networks) มากขึ้น

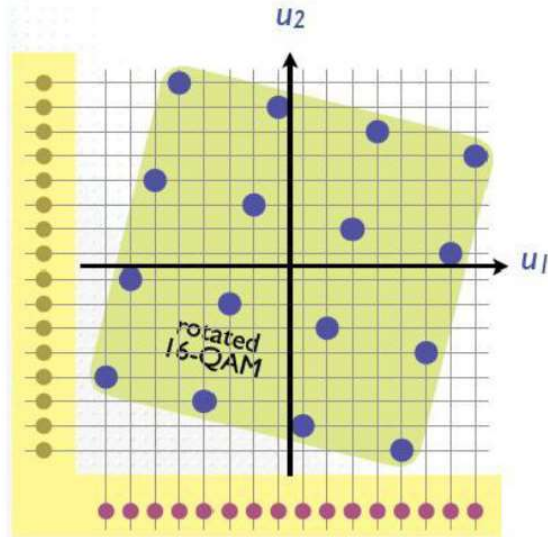

รูปที่ 4-41 Rotated Constellation

ก) หลักการของรหัส LDPC

รหัสพาริตีเช็กความหนาแน่นต่ำ (Low-Density Parity-Check codes) หรือเรียกโดยย่อว่ารหัส LDPC จัดเป็นรหัสแก้ไขความผิดพลาดข้างหน้า (Forward Error Correcting codes) ที่มีประสิทธิภาพสูงมากเมื่อใช้ขนาดบล็อกข้อมูลปานกลางถึงใหญ่ เนื่องจากสมรรถนะของรหัสเข้าใกล้ขีดจำกัดของแชนนอน (Shannon’s limit) โดยห่างกันในระดับของเศษส่วนของหน่วยเดซิเบล (dB) เท่านั้น การบรรยายถึงรหัส LDPC สามารถทำได้ 2 รูปแบบ คือ

1. การบรรยายด้วยเมทริกซ์ตรวจสอบพาริตี
2. การบรรยายในรูปของกราฟ

ข) การบรรยายด้วยเมทริกซ์

พิจารณาตัวอย่างของเมทริกซ์ ตรวจสอบพาริตี H ในสมการข้างล่างซึ่งเป็นเมทริกซ์ ที่มีขนาด $M \times N$ โดยที่ $M = 4$ และ $N = 8$ เราสามารถนิยามค่าตัวเลขขึ้นมา 2 ค่าเพื่อใช้ในการบรรยายคุณลักษณะของเมทริกซ์ดังกล่าว ได้แก่ \mathcal{W}_r และ \mathcal{W}_c โดยหมายถึงจำนวนตัวเลขที่เป็น 1 ในแต่ละแถว และแต่ละสดมภ์ของเมทริกซ์ H ตามลำดับ ในตัวอย่างนี้ $\mathcal{W}_r = 4$ และ $\mathcal{W}_c = 2$

$$H = \begin{bmatrix} 0 & 1 & 0 & 1 & 1 & 0 & 0 & 1 \\ 1 & 1 & 1 & 0 & 0 & 1 & 0 & 0 \\ 0 & 0 & 1 & 0 & 0 & 1 & 1 & 1 \\ 1 & 0 & 0 & 1 & 1 & 0 & 1 & 0 \end{bmatrix}$$

(4.10)

การนิยามรหัส LDPC สามารถเขียนแสดงในรูป LDPC $(N, \mathcal{W}_c, \mathcal{W}_r)$ ซึ่งหมายถึงรหัสบล็อกความยาว N มีเลขหนึ่งอยู่ในเมทริกซ์พาริตีเช็กขนาด $M \times N$ อยู่เป็นจำนวนคงที่ในแต่ละแถวและแต่ละสดมภ์เป็น \mathcal{W}_c และ \mathcal{W}_r ตามลำดับ โดยที่ $\mathcal{W}_c \ll N$ และ $\mathcal{W}_r \ll M$ ยกตัวอย่าง เช่น เมทริกซ์ตรวจสอบพาริตี H ข้างต้น จัดเป็นรหัส LDPC แบบสม่ำเสมอที่มีพารามิเตอร์เป็น $(N = 8, \mathcal{W}_c = 2, \mathcal{W}_r = 4)$

หมายเหตุ: รหัสในตัวอย่างนี้ไม่จัดว่ามีความหนาแน่นต่ำ แต่นำเสนอเพื่อการอธิบายเท่านั้น

ค) การบรรยายในรูปของกราฟ

รหัส LDPC สามารถบรรยายในรูปของกราฟ ที่เรียกว่า กราฟแทนเนอร์ (Tanner) ได้อย่างมีประสิทธิภาพ กราฟแทนเนอร์คือกราฟไบพาร์ไทต์ (bipartite graph) ซึ่งประกอบด้วยเซตของโนดที่ต่างกัน 2 กลุ่ม โหนดกลุ่มแรกเรียกว่า โหนดตัวแปร (variable node) และโหนดกลุ่มหลังเรียกว่า โหนดตรวจสอบ (check node) โดยจะมีการเชื่อมเส้นเชื่อมโยงระหว่างโนดที่ต่างชนิดกันเท่านั้น การสร้างกราฟสามารถทำได้โดยตรงไปตรงมาคือ จะมีโนดตัวแปรจำนวน N โหนด และโนดตรวจสอบจำนวน M โหนด โหนดตัวแปร C_i จะต่อเชื่อมกับโนดตรวจสอบ f_j ถ้าอีลิเมนต์ h_{ij} ของเมทริกซ์ H มีค่าเป็น 1 รูปที่ 4-42 เป็นตัวอย่างของกราฟแทนเนอร์สำหรับรหัส LDPC ที่บรรยายด้วยเมทริกซ์ตรวจสอบพาริตี H ในสมการที่ (4.10) การบรรยายในรูปของกราฟมีประโยชน์อย่างมากต่อการทำความเข้าใจหลักการของการถอดรหัส LDPC ได้เป็นอย่างดี ซึ่งจะได้กล่าวถึงในส่วนต่อไป

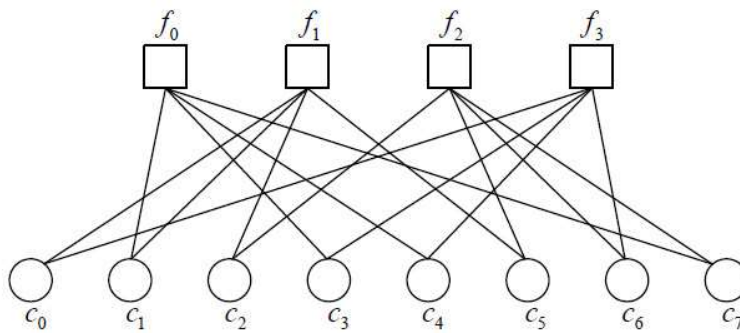

รูปที่ 4-42 กราฟแทนเนอร์ของเมทริกซ์ตรวจสอบพาริตี H

ง) อัลกอริทึม การถอดรหัส LDPC

อัลกอริทึมที่ใช้ในการถอดรหัส LDPC นั้น มีการคิดค้นขึ้นมากมาย โดยอัลกอริทึมที่มีความน่าสนใจได้แก่ อัลกอริทึมการส่งผ่านความเชื่อ (belief propagation algorithm) อัลกอริทึมการส่งผ่านข้อความ (the message passing algorithm) และอัลกอริทึมผลรวม ลบ ผลคูณ (the sum-product algorithm) ในการอธิบายถึงการทำงานของอัลกอริทึมต่างๆ เหล่านี้จะขอกกล่าวถึงการทำงานแบบ hard

decision ก่อน ซึ่งมีความซับซ้อนน้อยง่ายต่อการทำความเข้าใจ และทำให้เข้าใจหลักการของรหัส LDPC ได้ อย่างชัดเจน จากนั้นจึงกล่าวถึงการทำงานแบบ soft decision ซึ่งให้ผลการทำงานที่ดีกว่า

จ) การถอดรหัสแบบ hard decision

ในที่นี้จะใช้ตัวอย่างง่ายๆ ของอัลกอริทึม กับรหัส LDPC ที่มีเมทริกซ์ตรวจสอบพาริตี ดังแสดงใน สมการที่ (1) และกราฟแทนเนอร์ใน รูปที่ 1-18 เราจะใช้คำรหัส $c = [1\ 1\ 0\ 0\ 0\ 0\ 1\ 1]$ เป็นตัวอย่างในการ อธิบายขั้นตอนการทำงานของตัวถอดรหัส สมมติให้ช่องสัญญาณเป็นแบบ Binary Symmetric Channel หรือ BSC โดยสมมติว่า คำรหัสดังกล่าวนี้เมื่อผ่านช่องสัญญาณแล้วมีความผิดพลาดเกินขึ้น 1 บิต โดยให้ ผิดพลาดที่บิตแรก c_0 โดยเปลี่ยนจากค่า 1 เป็น 0 ฉะนั้น ชุดของบิตที่ภาครับได้จากช่องสัญญาณมีค่าเป็น $y = [0\ 1\ 0\ 0\ 0\ 0\ 1\ 1]$

ขั้นตอนการถอดรหัสเป็นดังนี้

➤ **ขั้นตอนแรก** ให้โนดตัวแปร c_i ทุกโนดส่งแมสเสจ (ที่มีค่าเป็น 0 หรือ 1) ที่คิดว่าถูกต้องไปยังโนด ตรวจสอบ f_j (ในตัวอย่างนี้ c_i แต่ละตัวจะส่งแมสเสจไปยังโนดตรวจสอบจำนวน 2 โหนดเสมอ) ตัวอย่างเช่น โหนดตัวแปร c_0 ส่งแมสเสจของตนไปยังโนดตรวจสอบ f_1 และ f_3 และโนดตัวแปร c_1 ส่งแมสเสจของตนไป ยังโนดตรวจสอบ f_0 และ f_1 เป็นต้น ในตัวอย่างข้างต้นโนดตรวจสอบ f_j แต่ละตัวจะได้รับค่าแมสเสจจาก โหนดตัวแปรดังที่รวบรวมไว้ในตารางที่ 4-8

ตารางที่ 4-8 ค่าแมสเสจที่โนดตรวจสอบ f_j ได้รับจากโนดตัวแปร c_i ของขั้นตอนที่ 1

	c_0	c_1	c_2	c_3	c_4	c_5	c_6	c_7
f_0		1		0	0			1
f_1	0	1	0			0		
f_2			0			0	1	1
f_3	0			0	0		1	

➤ **ขั้นตอนที่สอง** โหนดตรวจสอบทุกโนดจะใช้ค่าของแมสเสจที่ได้รับมาจากโนดตัวแปรเพื่อคำนวณให้ได้ เป็นแมสเสจที่จะส่งคืนกลับให้กับโนดตัวแปรที่เกี่ยวข้อง เนื่องจากในตัวอย่างนี้โนดตรวจสอบแต่ละตัวต่อเชื่อม กับโนดตัวแปรจำนวน 4 โหนด ฉะนั้น โหนดตรวจสอบแต่ละตัวจะต้องคำนวณค่าแมสเสจทั้งหมด 4 ค่าสำหรับ ส่งคืนให้กับโนดตัวแปรแต่ละตัว การคำนวณค่าแมสเสจให้กับโนดตัวแปร c_i ทำได้โดยการนำค่าแมสเสจที่ ได้รับจากโนดตัวแปรทุกตัวที่เกี่ยวข้องยกเว้นแมสเสจที่มาจากโนดตัวแปร c_i (ในตัวอย่างนี้จึงใช้แมสเสจ

จำนวน 3 ตัว) เช่น โหนดตรวจสอบ f_0 คำนวณค่าแมสเสจให้กับโหนดตัวแปร c_1 โดยใช้ค่าแมสเสจที่ได้รับจาก โหนด c_3 , c_4 และ c_7 มาบวกกันแบบมอดูเลต 2 ฉะนั้น ในตัวอย่างนี้แมสเสจที่ว่านี้มีค่าเท่ากับ $0 \oplus 0 \oplus 1 = 1$ ค่าแมสเสจที่โหนดตรวจสอบ f_j แต่ละตัวที่ส่งกลับไปยังโหนดตัวแปร c_i ที่เกี่ยวข้องได้สรุปไว้ในตารางที่ 4-9

ตารางที่ 4-9 ค่าแมสเสจที่โหนดตรวจสอบ f_j ส่งกลับไปยังโหนดตัวแปร c_i ของขั้นตอนที่ 2

	c_0	c_1	c_2	c_3	c_4	c_5	c_6	c_7
f_0		1		0	0			1
f_1	1	0	1			1		
f_2			0			0	1	1
f_3	1			1	1		0	
y	0	1	0	0	0	0	1	1

➤ **ขั้นตอนที่สาม** โหนดตัวแปรแต่ละตัวจะมีแมสเสจที่ได้จากโหนดตรวจสอบ 2 โหนด และแมสเสจเดิมที่ได้จากช่องสัญญาณ ฉะนั้น โหนดตัวแปรสามารถตัดสินใจว่าบิตของตนนั้นควรเป็น 0 หรือ 1 ได้โดยพิจารณาจากเสียงข้างมากของแมสเสจทั้งสาม เมื่อใช้ข้อมูลในตารางที่ 2 ประกอบกับแมสเสจเดิมที่ได้จากช่องสัญญาณที่มีค่าเป็น $y = [0\ 1\ 0\ 0\ 0\ 1\ 1]$ จะได้ว่าผลการตัดสินใจของโหนดตัวแปรแต่ละบิตมีค่าเป็น $[1\ 1\ 0\ 0\ 0\ 1\ 1]$

4.2.19 รูปแบบโครงข่ายสถานีโทรทัศน์

โดยทั่วไปเมื่อสถานีโทรทัศน์ระบบแอนะล็อก ต้องการขยายพื้นที่เขตบริการของตนหรือเสริมจุดบอดเพื่อแก้ไขการรับชมรายการที่ยังไม่ชัดเจนในบางพื้นที่ วิธีแก้ปัญหาอย่างหนึ่งก็คือการตั้งสถานีใหม่ในพื้นที่เป้าหมายพร้อมทั้งกำหนดความถี่ออกอากาศให้กับสถานี โดยอาศัยหลักการทางวิศวกรรมที่เกี่ยวข้อง ซึ่งโดยทั่วไปจะไม่ใช้ความถี่ซ้ำกับสถานีที่ตั้งอยู่ในบริเวณข้างเคียง ผลลัพธ์ที่ได้จากการแก้ไขปัญหานี้ก็คือโครงข่ายการออกอากาศแบบใช้หลายๆความถี่ดังรูปที่ 4-43

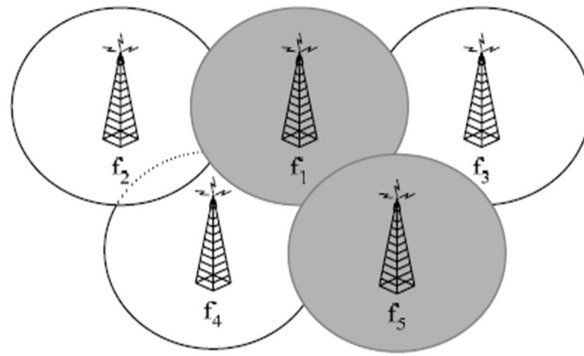

รูปที่ 4-43 แสดงสถานีโครงข่ายแบบใช้หลายความถี่ (Multi-Frequency Network; MFN)

จากรูปที่ 4-43 สถานีโครงข่ายประกอบไปด้วย 5 สถานี ซึ่งแต่ละสถานีออกอากาศด้วยความถี่ f_1, f_2, f_3, f_4 และ f_5 ในทางเทคนิคเราเรียกโครงข่ายในลักษณะนี้ว่า Multi-Frequency Network หรือ MFN เนื่องจากเป็นโครงข่ายที่ใช้หลายความถี่ในการออกอากาศให้บริการข้อมูลข่าวสารและรายการตามพื้นที่ต่างๆ

การแก้ไขปัญหาเรื่องเขตบริการด้วยวิธีสร้างโครงข่ายแบบ MFN นั้นเป็นวิธีการที่มีใช้กันมานานแล้ว โดยการขยายโครงข่ายของทั้งวิทยุและโทรทัศน์ในระบบอนาล็อกต่างก็อาศัยหลักการของ MFN กันทั้งสิ้นซึ่งก็ตอบสนองความต้องการได้ดีในระดับหนึ่งทีเดียว แต่อย่างไรก็ดีแนวความคิดการขยายพื้นที่เขตบริการด้วยโครงข่ายชนิด MFN ก็ยังมีข้อด้อยที่ชัดเจนในเรื่องของ “ประสิทธิภาพการใช้ความถี่” กล่าวคือ ถ้าสถานีโทรทัศน์ความถี่หนึ่ง มีจำนวนสถานีโครงข่ายลูกมากเท่าไร จะทำให้ต้องใช้จำนวนช่องความถี่หรือคลื่นความถี่สำหรับโครงข่ายนั้น เป็นจำนวนมากขึ้นตามสถานีโครงข่ายที่ตั้งเพิ่ม อีกทั้งในอนาคตก็มีความเป็นไปได้ที่จำนวนผู้ประกอบการโทรทัศน์จะเพิ่มมากขึ้นกว่าเดิม ซึ่งจะยิ่งทำให้จำนวนโครงข่ายเพิ่มมากขึ้นไปอีก ส่งผลให้ความต้องการคลื่นความถี่เพื่อใช้งานในโครงข่ายเพิ่มขึ้นเป็นผลตามมา ความจริงข้อนี้สวนทางกันอย่างสิ้นเชิงกับสเปคตรัมความถี่ สำหรับกิจการโทรทัศน์ที่มีอยู่อย่างจำกัด ณ ปัจจุบัน และจะเป็นเช่นนี้ตลอดไป โดยในความเป็นจริง บางท่านอาจจะแย้งว่าหลักการนำเอาความถี่กลับมาใช้ใหม่ หรือ frequency reuse สามารถขจัดปัญหาในเรื่องดังกล่าวได้ แต่ความจริงก็คือ frequency reuse สามารถจัดการกับปัญหาเรื่องช่องความถี่ไม่เพียงพอกับความต้องการได้ในระดับหนึ่งเท่านั้น และไม่สามารถแก้ได้ทั้งหมด

สรุปว่าการขยายพื้นที่ให้บริการของสถานีโทรทัศน์ด้วยวิธีการสร้างโครงข่ายชนิด MFN ผนวกกับการเอาหลักการ frequency reuse มาประยุกต์ใช้ร่วมกันสามารถตอบสนองความต้องการของบรรดาผู้ประกอบการโทรทัศน์ได้ในระดับหนึ่ง ณ ปัจจุบันแต่ก็ไม่มีอะไรเป็นหลักประกันได้ว่าวิธีการดังกล่าวจะยังคงใช้ได้ผลในอนาคต โดยเฉพาะกับสถานการณ์ที่มีจำนวนผู้ประกอบการเพิ่มมากขึ้นกว่าเดิม ส่งผลให้ความต้องการความถี่สำหรับใช้ออกอากาศสูงขึ้นเป็นเงาตามตัว ซึ่งถ้าเป็นเช่นนั้นแล้วจะมีวิธีการอะไรใหม่ๆ เพื่อแก้ไขปัญหาดังกล่าวได้หรือไม่ และอย่างไร

การถือกำเนิดของเทคโนโลยีดิจิตอล DVB-T พร้อมๆกับการเอาแนวคิดของ OFDM และ guard interval (GI) เข้ามาใช้งานร่วมกันคือคำตอบสำหรับการแก้ปัญหาข้างต้น ทั้งนี้เป็นเพราะว่า DVB-T สนับสนุน

และเอื้อต่อการเพิ่มประสิทธิภาพการใช้ช่องความถี่ของโครงข่ายโทรทัศน์ด้วย เพราะเทคโนโลยีดิจิตอลในระบบ DVB-T ทำให้วิศวกรผู้วางโครงข่ายโทรทัศน์สามารถสร้างโครงข่ายในลักษณะความถี่เดียว หรือ “Single Frequency Network” (SFN) เพื่อใช้ออกอากาศรายการหรือบริการได้โดยบรรดาสถานีในโครงข่ายที่ออกอากาศโดยใช้ความถี่เดียวกันนั้นจะไม่ประสบปัญหาการรบกวนซึ่งกันและกัน จากสถานีในโครงข่ายเดียวกันแต่อย่างใด อนึ่งการสร้างโครงข่ายสถานีโทรทัศน์แบบ SFN นี้ จะไม่สามารถทำได้กับเทคโนโลยีในระบบแอนะล็อก

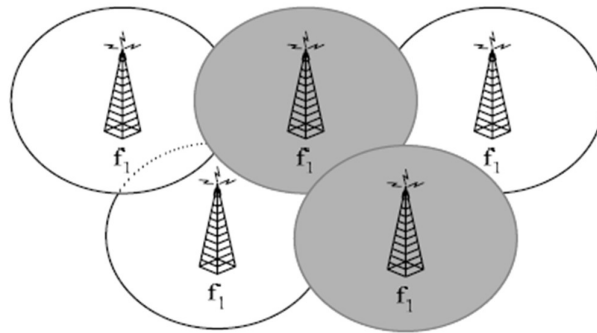

รูปที่ 4-44 แสดงสถานีโครงข่ายแบบใช้ความถี่เดียวกัน (Single Frequency Network; SFN)

จากรูปที่ 4-44 สถานีโครงข่ายประกอบไปด้วย 5 สถานี ซึ่งสถานีทั้งหมดออกอากาศด้วยความถี่เดียวกัน คือ f_1 และขอให้สังเกตว่า ในรูปที่ 4-44 นั้นได้บอกบางสิ่งบางอย่างเพิ่มเติมแก่เราด้วย นั่นคือ ภายใต้อแนวคิดของโครงข่าย SFN ถ้าคิดจะสร้างสถานีโครงข่ายเพิ่มเติม เพื่อให้ครอบคลุมพื้นที่บริการเท่ากับในระบบแอนะล็อกเดิม (รูปที่ 4-43) ก็สามารถทำได้ และยังใช้จำนวนช่องความถี่หรือคลื่นความถี่ เพื่อการนี้ น้อยลงกว่าเดิมอีกด้วย หรือถ้ามองในอีกมุมหนึ่งก็คือ ด้วยปริมาณช่องความถี่ที่เท่ากับระบบแอนะล็อกเดิม โดยอาศัยแนวคิดของ SFN ที่มีในระบบดิจิตอล DVB-T จะทำให้เราสามารถสร้างโครงข่ายโทรทัศน์ที่มีขนาดใหญ่กว่า และมีจำนวนโครงข่ายที่มากขึ้นกว่าเดิมได้



สรุปได้ว่า การสร้างสถานีโครงข่ายแบบ SFN ด้วยเทคโนโลยี DVB-T ได้ช่วยเพิ่มประสิทธิภาพการใช้ช่องความถี่หรือคลื่นความถี่ได้อย่างดียิ่งขึ้น เพราะเราสามารถจะใช้รูปแบบ SFN มาออกแบบสร้างสถานีโครงข่ายที่มีทั้งขนาดและจำนวนที่มากขึ้นกว่าโครงข่ายของสถานีโทรทัศน์ระบบแอนะล็อกเดิมได้ภายใต้ข้อจำกัดอย่างเดียวกัน นั่นคือ เรื่องปริมาณคลื่นความถี่ที่รองรับการใช้งานซึ่งมีอยู่อย่างจำกัด

4.3 สรุปรายการอุปกรณ์ที่ใช้ทั้งหมดในการติดตั้งอุปกรณ์ให้กับครัวเรือนเป้าหมายของโครงการ

การเลือกซื้อสายอากาศยาคี-อูเดสำหรับการรับโทรทัศน์ดิจิทัลควรเลือกซื้อสายอากาศที่สามารถรับย่านความถี่ UHF (470-790 MHz) เป็นอย่างน้อย สายอากาศที่สามารถรับ VHF ได้ด้วยอาจจะไม่ได้ใช้ประโยชน์และมีราคาสูงขึ้น จำนวนชิ้นส่วน (element) มีผลต่ออัตราขยายของสายอากาศ ถ้าจำนวน element น้อยจะมีอัตราขยายต่ำเหมาะกับพื้นที่ไม่ห่างไกลจากสถานีส่ง มุมการรับสัญญาณจะกว้างหันหาทิศทางของคลื่นได้ง่าย ถ้าจำนวน element มากจะมีอัตราขยายสูงเหมาะกับพื้นที่ที่ไกลจากสถานีส่ง มุมการรับสัญญาณจะแคบ การหันหาทิศทางของคลื่นต้องใช้ความละเอียดในการปรับแต่ง หากเครื่องรับไกลจากสถานีส่งไม่เกิน 80 กิโลเมตรควรใช้สายอากาศแบบ 14E จะดีกว่า สามารถติดตั้งเสาอากาศได้ง่าย น้ำหนักเบา ราคาถูกกว่า ประสิทธิภาพเมื่อเทียบกับราคาดีกว่า แต่ถ้าอยู่ไกลเกิน 100 กิโลเมตรก็ควรเลือกใช้สายอากาศแบบ 27E ดีกว่า หรือหากใกล้กว่านั้นก็สามารถใช้สายอากาศแบบ 14 E

โดยในการดำเนินงานติดตั้งอุปกรณ์ฯ เพื่อเพิ่มเพิ่มศักยภาพการเข้าถึงสัญญาณโทรทัศน์ภาคพื้นดินในระบบดิจิทัลให้กับพื้นที่ครัวเรือนเป้าหมายทั้ง 6 จังหวัด จำนวน 10,000 ครัวเรือน/แห่ง มีการใช้อุปกรณ์สายอากาศของ Thaisat ชนิด 5E 14E 29E กล่องรับสัญญาณ ขายึดสายอากาศพร้อมชุดติดตั้ง และสายไฟพร้อมหัว Connector แสดงรายละเอียดและจำนวนอุปกรณ์ที่ใช้ในการติดตั้งให้กับครัวเรือน ดังตารางที่ 4-10

ตารางที่ 4-10 แสดงจำนวนอุปกรณ์ทั้งหมดที่ใช้สำหรับติดตั้งครัวเรือนเป้าหมายของโครงการ จำนวน 10,000 ครัวเรือน/แห่ง

รายการอุปกรณ์	จำนวนที่ใช้	รายละเอียดของอุปกรณ์
 <p>1. สายอากาศทีวีดิจิทัล Thaisat รุ่น YAGI-5E</p>	5,425 ต้น	<ul style="list-style-type: none"> - Amount of Element: 5E - คุณสมบัติ: UHF 21-60 - Gain (อัตราขยาย): 7.5 - 10 dB - สายอากาศรับระบบ: UHF Digital - รับสัญญาณได้ไกล: 50 km
 <p>2. สายอากาศทีวีดิจิทัล Thaisat รุ่น YAGI-14E</p>	2,810 ต้น	<ul style="list-style-type: none"> - Amount of Element: 14E - คุณสมบัติ: UHF 21-57 - Gain (อัตราขยาย): 9 - 14.5 dB - Impedance: 75 Ohm - Boom length: 1,250 mm. - Boom diameter: 20x15 mm. - Boom thickness: 0.8 mm. - Maximum width: 270 mm. - Vertical Height: 230 mm. - Element diameter: 8 mm. - Element thickness: 0.8 mm. - สายอากาศรับระบบ: UHF Digital

รายการอุปกรณ์	จำนวนที่ใช้	รายละเอียดของอุปกรณ์
 <p>3. สายอากาศทีวีดิจิทัล Thaisat รุ่น YAGI-29E</p>	<p>1,765 ต้น</p>	<ul style="list-style-type: none"> - Amount of Element: 29E - คุณสมบัติ: UHF 21-69 - Gain (อัตราขยาย): 12 – 17 dB - Impedance: 75 Ohm - Boom length: 2,450 mm. - Boom diameter: 19x19 mm. - Boom thickness: 1.4 mm. - Maximum width: 270 mm. - Vertical Height: 330 mm. - Element diameter: 10 mm. - Element thickness: 0.8 mm. - Shpg weight: 2.65 kg - สายอากาศรับระบบ: UHF Digital
 <p>4. กล่องรับสัญญาณดิจิทัลทีวี Thaisat รุ่น DV-003</p>	<p>1,000 กล่อง</p>	<ul style="list-style-type: none"> - อุปกรณ์สอดคล้องมาตรฐานข้อกำหนด กสทช. มส. 4002 ฉบับที่ 1 และ 2 - ผ่านมาตรฐานความปลอดภัย มอก. 1195-2536 - ผ่านการทดสอบมาตรฐาน CISPR 1:2009 (EMC) - ความละเอียดแสดงผล Video: 480i/567i/480p/586p/720p/1080i/1080p 50Hz - ถอดรหัสวิดีโอถึง 1080p @3fps - มีฟังก์ชัน PVR - มีฟังก์ชัน EPG - รองรับการเล่นมัลติมีเดีย MP3/MP4/JPEG/AVI ผ่านช่อง USB 2.0
 <p>5. ขายึดสายอากาศพร้อมชุดติดตั้ง</p>	<p>10,000 ชุด</p>	<ul style="list-style-type: none"> - ขาเหล็กยึดตัวแอล - อุปกรณ์อื่นๆสำหรับยึดสายอากาศ
 <p>6. สายพร้อมหัว Connector</p>	<p>10,000 ชุด</p>	<ul style="list-style-type: none"> - สาย RG6 Shield 60% 10 m. / 1 คริวเรือน - หัวเหล็ก แจ็คทีวี 1 หัว /1 คริวเรือน

บทที่ 5

เอกสารประกอบที่เกี่ยวข้องในการดำเนินงานการติดตั้ง

(เอกสารความยินยอม/ประสงค์)

ในการดำเนินงานของโครงการเพิ่มศักยภาพการรับสื่อสัญญาณโทรทัศน์ภาคพื้นดินในระบบดิจิทัลสำหรับประชาชนในพื้นที่ที่ยากต่อการเข้าถึง มีการใช้เอกสารสำคัญ 3 อย่าง คือ

1. ในขั้นตอนการเก็บข้อมูลความต้องการติดตั้งอุปกรณ์ฯของครัวเรือนเป้าหมาย จะทำการเก็บข้อมูลของครัวเรือนโดยใช้แบบฟอร์มที่ชื่อ “หนังสือให้ความยินยอมเพื่อติดตั้งอุปกรณ์เพื่อเพิ่มศักยภาพการรับสื่อสัญญาณโทรทัศน์และให้ใช้และเปิดเผยข้อมูลสำหรับโครงการเพิ่มศักยภาพการรับสื่อสัญญาณโทรทัศน์ภาคพื้นดินในระบบดิจิทัลสำหรับประชาชนในพื้นที่ที่ยากต่อการเข้าถึง” โดยจะอธิบายหลักการออกแบบแบบฟอร์มไว้ในหัวข้อที่ 2.3.3 และแสดงตัวอย่างแบบฟอร์มไว้ในภาคผนวก จ. ซึ่งในขั้นตอนนี้เป็นการเก็บข้อมูลเพื่อยืนยันและคัดเลือกอุปกรณ์ที่จะนำไปติดตั้งจริงให้กับครัวเรือนในพื้นที่เป้าหมาย 6 จังหวัด โดยจะทำการเก็บข้อมูลความต้องการทั้งหมด 11,000 ชุด
2. ในขั้นตอนการติดตั้ง เมื่อครัวเรือนได้รับการติดตั้งแล้วจะทำการเก็บข้อมูลความพึงพอใจหลังได้รับการติดตั้ง และเพื่อยืนยันประสิทธิภาพในการรับชมสื่อสัญญาณโทรทัศน์ภาคพื้นดินในระบบดิจิทัลเปรียบเทียบกับประสิทธิภาพก่อนได้รับการติดตั้งอุปกรณ์ฯ โดยใช้แบบฟอร์มชื่อ “แบบสอบถามหลังการติดตั้งอุปกรณ์ในโครงการเพิ่มศักยภาพการรับสื่อสัญญาณโทรทัศน์ ภาคพื้นดินในระบบดิจิทัลสำหรับประชาชนในพื้นที่ที่ยากต่อการเข้าถึง” โดยจะอธิบายหลักการออกแบบของแบบฟอร์มนี้ไว้ในหัวข้อ 3.4 และแสดงตัวอย่างแบบฟอร์มไว้ในภาคผนวก ฉ. ซึ่งในขั้นตอนการติดตั้งอุปกรณ์ฯ จะทำการเก็บข้อมูลความพึงพอใจหลังได้รับการติดตั้งจากพื้นที่ครัวเรือนเป้าหมาย 6 จังหวัด จำนวน 10,000 ชุด
3. ในโครงการมีการจัดทำเอกสารประชาสัมพันธ์เผยแพร่ เพื่อสร้างความเข้าใจและวิธีแก้ไขปัญหาเบื้องต้นในการรับชมโทรทัศน์ภาคพื้นดินในระบบดิจิทัล โดยออกแบบและจัดทำ แผ่นพับและป้าย Back-drop ดังนี้
 - 3.1 แผ่นพับประชาสัมพันธ์โครงการฯ

จัดทำแผ่นพับ ขนาด A4 พิมพ์ 4 สี 2 หน้า พับ 3 ตอน กระดาษอาร์ตมัน ขนาดความหนา 120 แกรม จำนวนไม่น้อยกว่า 10,000 ชุด โดยแสดงตัวอย่างของแผ่นพับที่จัดทำไว้ในภาคผนวก ช.

ซึ่งในโครงการทำการแจกแผ่นพับให้กับครัวเรือนเป้าหมายทุกครัวเรือนที่ทำการติดตั้ง จำนวน 10,000 ครัวเรือน/แห่ง แสดงตัวอย่างครัวเรือนที่ได้รับการเอกสารประชาสัมพันธ์แผ่นพับไว้ในหัวข้อ

3.3.4



3.2 ป้าย Back-drop ประชาสัมพันธ์โครงการฯ

จัดทำเป็นป้ายไว้นิลสำหรับประชาสัมพันธ์พิมพ์ 4 สี ขนาด 120*50 cm แสดงตัวอย่างใน ภาคผนวก ซ.

ภาคผนวก

ภาคผนวก ก.

ตารางแสดงพิกัดพื้นที่สำรวจเป้าหมายเพิ่มศักยภาพการรับสื่อสัญญาณโทรทัศน์ภาคพื้นดินในระบบดิจิทัลสำหรับประชาชนในพื้นที่ที่ยากต่อการเข้าถึง ที่ครอบคลุมครัวเรือน 11,000 ครัวเรือน/แห่ง จากพื้นที่เป้าหมาย 6 จังหวัด จำนวน 1,038 จุดสำรวจ

	27E
	14E
	5E

ข้อมูลพิกัดสำรวจจังหวัดเชียงใหม่

โครงการเพิ่มศักยภาพการรับสื่อสัญญาณโทรทัศน์ภาคพื้นดินในระบบดิจิทัลสำหรับประชาชนในพื้นที่ที่ยากต่อการเข้าถึง

ลำดับ	ลำดับ	จุดสำรวจ	อำเภอ	พิกัด	ชนิดสายอากาศที่แนะนำในพื้นที่
1	1001	1	จอมทอง-01	18.212135, 98.615561	5E
2	1002	2	จอมทอง-02	18.230178, 98.610025	5E
3	1003	3	จอมทอง-03	18.223571, 98.624155	5E
4	1004	4	จอมทอง-04	18.198667, 98.644081	14E
5	1005	5	จอมทอง-05	18.187611, 98.702433	27E
6	1006	6	จอมทอง-06	18.291249, 98.650347	27E
7	1008	8	จอมทอง-08	18.336330, 98.676374	14E
8	1009	9	จอมทอง-09	18.391551, 98.678631	5E
9	1014	2	แม่แจ่ม-02	18.499337, 98.362699	5E
10	1016	4	แม่แจ่ม-04	18.548187, 98.353515	5E
11	1020	8	แม่แจ่ม-08	18.444095, 98.395263	5E
12	1022	10	แม่แจ่ม-10	18.499051, 98.409125	5E
13	1024	12	แม่แจ่ม-12	18.555940, 98.339536	27E
14	1025	13	แม่แจ่ม-13	18.536030, 98.349562	5E
15	1027	1	เขียงดาว-01	18.768318, 98.986979	5E
16	1028	2	เขียงดาว-02	18.768319, 98.986980	5E
17	1029	3	เขียงดาว-03	18.768304, 98.986979	5E
18	1030	4	เขียงดาว-04	18.768280, 98.986974	27E
19	1031	5	เขียงดาว-05	18.768319, 98.986980	14E
20	1032	6	เขียงดาว-06	19.464603, 98.964613	5E
21	1033	7	เขียงดาว-07	19.455254, 98.953295	5E
22	1036	10	เขียงดาว-10	19.544200, 98.964531	5E
23	1039	13	เขียงดาว-13	19.302769, 98.969135	27E
24	1041	15	เขียงดาว-15	19.589278, 98.962860	14E
25	1042	16	เขียงดาว-16	19.615273, 98.957498	14E
26	1043	17	เขียงดาว-17	19.630265, 98.959479	27E
27	1044	1	คอยสะเกิด-01	18.768591, 98.987003	5E
28	1045	2	คอยสะเกิด-02	18.768572, 98.987005	5E
29	1046	3	คอยสะเกิด-03	18.768516, 98.987005	5E
30	1048	5	คอยสะเกิด-05	18.768556, 98.987012	27E
31	1049	6	คอยสะเกิด-06	18.908955, 99.239154	14E
32	1051	8	คอยสะเกิด-08	19.002859, 99.287951	27E
33	1052	9	คอยสะเกิด-09	19.038727, 99.327123	27E
34	1054	11	คอยสะเกิด-11	18.988161, 99.127794	27E
35	1055	1	แม่แตง-01	18.745867, 99.065410	5E
36	1056	2	แม่แตง-02	18.745866, 99.065405	5E
37	1057	3	แม่แตง-03	18.745866, 99.065405	5E
38	1058	4	แม่แตง-04	18.745860, 99.065408	5E
39	1059	5	แม่แตง-05	18.745866, 99.065405	5E
40	1060	6	แม่แตง-06	18.745867, 99.065410	5E
41	1061	7	แม่แตง-07	19.140027, 99.03564	5E
42	1062	8	แม่แตง-08	19.174825, 99.013959	5E
43	1063	9	แม่แตง-09	19.143565, 99.003529	5E
44	1064	10	แม่แตง-10	19.186962, 98.989609	5E
45	1065	11	แม่แตง-11	19.150483, 98.978706	5E
46	1066	12	แม่แตง-12	19.212863, 99.007789	5E
47	1069	15	แม่แตง-15	19.121845, 98.924587	27E
48	1070	16	แม่แตง-16	19.073951, 98.912356	27E

โครงการเพิ่มศักยภาพการรับสื่อสัญญาณโทรทัศน์ภาคพื้นดินในระบบดิจิตอลสำหรับประชาชนในพื้นที่ที่ยากต่อการเข้าถึง

ลำดับ	ลำดับ	จุดสำรวจ	อำเภอ	พิกัด	ชนิดสายอากาศที่แนะนำในพื้นที่
49	1074	20	แม่แตง-20	19.244625,98.887026	27E
50	1075	21	แม่แตง-21	19.294916,98.707132	27E
51	1076	22	แม่แตง-22	19.270051,98.705458	14E
52	1078	24	แม่แตง-24	19.142093,98.661822	14E
53	1080	1	แมริม-01	18.767243, 98.986334	5E
54	1081	2	แมริม-02	18.767729, 98.986797	5E
55	1082	3	แมริม-03	18.767126, 98.986251	5E
56	1083	4	แมริม-04	18.767379, 98.986658	5E
57	1084	5	แมริม-05	18.767379, 98.986658	5E
58	1085	6	แมริม-06	18.767262, 98.986612	14E
59	1087	8	แมริม-08	18.767292, 98.986665	27E
60	1088	9	แมริม-09	18.767379, 98.986658	27E
61	1090	11	แมริม-11	18.942678,98.888748	14E
62	1091	12	แมริม-12	18.932004,98.823337	27E
63	1092	13	แมริม-13	18.938128,98.806004	14E
64	1095	1	สะเมิง-01	18.778357,98.700817	27E
65	1097	3	สะเมิง-03	18.833162,98.733138	5E
66	1098	4	สะเมิง-04	18.847506,98.73187	5E
67	1099	5	สะเมิง-05	18.866549,98.722563	5E
68	1100	6	สะเมิง-06	18.851452,98.700382	27E
69	1102	8	สะเมิง-08	18.923688,98.719938	27E
70	1103	9	สะเมิง-09	18.953883,98.683268	27E
71	1104	10	สะเมิง-10	18.971863,98.683153	27E
72	1105	11	สะเมิง-11	18.987229, 98.727539	27E
73	1106	12	สะเมิง-12	18.968300, 98.726240	27E
74	1107	13	สะเมิง-13	19.00482,98.707787	14E
75	1110	16	สะเมิง-16	18.889057,98.679239	27E
76	1112	18	สะเมิง-18	18.745617,98.714645	14E
77	1114	1	ฝาง-01	18.768359, 98.986985	5E
78	1115	2	ฝาง-02	18.768349, 98.986985	5E
79	1116	3	ฝาง-03	18.768417, 98.986991	5E
80	1117	4	ฝาง-04	18.768209, 98.986965	5E
81	1118	5	ฝาง-05	18.768280, 98.986975	5E
82	1119	6	ฝาง-06	18.768281, 98.986975	5E
83	1120	7	ฝาง-07	18.768361, 98.986986	5E
84	1121	8	ฝาง-08	19.815334, 99.182689	5E
85	1122	9	ฝาง-09	19.839049, 99.171846	5E
86	1123	10	ฝาง-10	19.870747, 99.185612	5E
87	1124	11	ฝาง-11	19.848538, 99.202811	5E
88	1125	12	ฝาง-12	19.840759, 99.235228	5E
89	1126	13	ฝาง-13	19.921515, 99.216470	5E
90	1132	1	แม่อาย-01	18.768361, 98.986985	5E
91	1133	2	แม่อาย-02	18.768318, 98.986980	5E
92	1136	5	แม่อาย-05	18.768348, 98.986980	5E
93	1137	6	แม่อาย-06	18.768361, 98.986986	5E
94	1138	7	แม่อาย-07	18.768383, 98.986988	5E
95	1139	8	แม่อาย-08	18.768349, 98.986984	5E
96	1140	9	แม่อาย-09	18.768362, 98.986987	14E

โครงการเพิ่มศักยภาพการรับสื่อสัญญาณโทรทัศน์ภาคพื้นดินในระบบดิจิทัลสำหรับประชาชนในพื้นที่ที่ยากต่อการเข้าถึง

ลำดับ	ลำดับ	จุดสำรวจ	อำเภอ	พิกัด	ชนิดสายอากาศที่แนะนำในพื้นที่
97	1141	10	แม่เมาะ-10	19.890860, 99.314159	27E
98	1142	11	แม่เมาะ-11	19.893585, 99.340760	14E
99	1143	12	แม่เมาะ-12	20.007551, 99.351373	5E
100	1146	15	แม่เมาะ-15	20.051535, 99.356067	5E
101	1147	16	แม่เมาะ-16	20.032262, 99.297063	5E
102	1149	18	แม่เมาะ-18	20.057307, 99.414063	14E
103	1150	19	แม่เมาะ-19	20.065748, 99.431167	14E
104	1152	21	แม่เมาะ-21	20.046871, 99.430419	27E
105	1153	22	แม่เมาะ-22	20.055526, 99.459372	27E
106	1154	23	แม่เมาะ-23	20.089662, 99.479553	27E
107	1155	1	พริ้ว-01	18.767262, 98.986612	27E
108	1156	2	พริ้ว-02	18.767729, 98.986797	27E
109	1157	3	พริ้ว-03	18.767379, 98.986658	14E
110	1158	4	พริ้ว-04	18.767379, 98.986658	27E
111	1163	9	พริ้ว-09	18.767262, 98.986612	5E
112	1164	10	พริ้ว-10	18.767379, 98.986658	5E
113	1165	11	พริ้ว-11	18.767379, 98.986658	5E
114	1166	12	พริ้ว-12	19.385603, 99.225374	5E
115	1167	13	พริ้ว-13	19.395477, 99.218131	5E
116	1168	14	พริ้ว-14	19.374270, 99.177130	5E
117	1169	15	พริ้ว-15	19.378499, 99.154533	5E
118	1170	16	พริ้ว-16	19.390474, 99.172821	5E
119	1171	17	พริ้ว-17	19.399828, 99.181854	5E
120	1172	18	พริ้ว-18	19.416444, 99.193557	5E
121	1173	19	พริ้ว-19	19.422630, 99.221307	5E
122	1174	20	พริ้ว-20	19.416885, 99.158050	27E
123	1175	21	พริ้ว-21	19.433175, 99.163027	27E
124	1177	1	สันป่าดอง-01	18.673913, 98.830275	27E
125	1178	2	สันป่าดอง-02	18.659408, 98.839143	27E
126	1179	3	สันป่าดอง-03	18.636762, 98.841823	14E
127	1180	4	สันป่าดอง-04	18.705196, 98.931373	14E
128	1182	6	สันป่าดอง-06	18.635922, 98.863213	14E
129	1185	9	สันป่าดอง-09	18.607695, 98.920905	5E
130	1186	10	สันป่าดอง-10	18.594146, 98.885118	5E
131	1188	12	สันป่าดอง-12	18.564226, 98.869771	5E
132	1189	13	สันป่าดอง-13	18.578718, 98.920220	5E
133	1190	14	สันป่าดอง-14	18.536727, 98.891590	5E
134	1191	1	สันกำแพง-01	18.783496, 99.050547	5E
135	1192	2	สันกำแพง-02	18.808678, 98.955539	5E
136	1193	3	สันกำแพง-03	18.766674, 99.055435	5E
137	1194	4	สันกำแพง-04	18.766520, 99.055458	5E
138	1195	5	สันกำแพง-05	18.808686, 98.955508	5E
139	1196	6	สันกำแพง-06	18.808668, 98.955518	5E
140	1200	10	สันกำแพง-10	18.699367, 99.104635	5E
141	1201	11	สันกำแพง-11	18.720851, 99.097701	5E
142	1204	3	สันทราย-03	19.047253, 98.972473	14E
143	1207	6	สันทราย-06	19.014953, 98.968735	14E
144	1208	7	สันทราย-07	18.995491, 98.978134	5E

โครงการเพิ่มศักยภาพการรับสื่อสัญญาณโทรทัศน์ภาคพื้นดินในระบบดิจิทัลสำหรับประชาชนในพื้นที่ที่ยากต่อการเข้าถึง

ลำดับ	ลำดับ	จุดสำรวจ	อำเภอ	พิกัด	ชนิดสายอากาศที่แนะนำในพื้นที่
145	1209	8	สันทราย-08	18.975737, 98.981632	5E
146	1210	9	สันทราย-09	18.940074, 98.988899	5E
147	1211	10	สันทราย-10	18.921788, 98.993181	5E
148	1212	11	สันทราย-11	18.891551, 99.010247	5E
149	1213	12	สันทราย-12	18.852116, 99.026056	5E
150	1214	13	สันทราย-13	18.824687, 99.028469	5E
151	1215	14	สันทราย-14	18.804508, 99.036591	5E
152	1216	15	สันทราย-15	18.877498, 99.039441	5E
153	1217	16	สันทราย-16	18.841092, 99.055217	5E
154	1218	17	สันทราย-17	18.852458, 99.078427	5E
155	1221	1	หางดง-01	18.753223, 98.886281	27E
156	1222	2	หางดง-02	18.730977, 98.905571	27E
157	1224	4	หางดง-04	18.727529, 98.938336	5E
158	1225	5	หางดง-05	18.721216, 98.917581	14E
159	1226	6	หางดง-06	18.722614, 98.960291	5E
160	1227	7	หางดง-07	18.728843, 98.972311	5E
161	1229	9	หางดง-09	18.704546, 98.932014	5E
162	1230	10	หางดง-10	18.714254, 98.947788	5E
163	1232	12	หางดง-12	18.701622, 98.903224	14E
164	1233	13	หางดง-13	18.688310, 98.921524	5E
165	1234	14	หางดง-14	18.685517, 98.898178	14E
166	1235	15	หางดง-15	18.665676, 98.914343	5E
167	1240	20	หางดง-20	18.673352, 98.924900	5E
168	1241	21	หางดง-21	18.678275, 98.910307	5E
169	1242	22	หางดง-22	18.692183, 98.938762	5E
170	1244	2	ฮอด-02	18.047247, 98.562650	5E
171	1245	3	ฮอด-03	18.055793, 98.562295	5E
172	1246	4	ฮอด-04	18.058605, 98.552776	5E
173	1247	5	ฮอด-05	18.060564, 98.543771	5E
174	1248	6	ฮอด-06	18.068260, 98.545182	5E
175	1249	7	ฮอด-07	18.078912, 98.572945	5E
176	1250	8	ฮอด-08	18.109207, 98.604413	5E
177	1252	10	ฮอด-10	18.141934, 98.601783	5E
178	1253	11	ฮอด-11	18.157155, 98.605681	5E
179	1254	12	ฮอด-12	18.178895, 98.611415	5E
180	1256	14	ฮอด-14	18.173262, 98.632235	27E
181	1257	15	ฮอด-15	18.143526, 98.621167	14E
182	1258	16	ฮอด-16	18.130281, 98.645076	14E
183	1260	18	ฮอด-18	18.035736, 98.558611	5E
184	1262	2	ดอยเต่า-02	17.958241, 98.704055	5E
185	1263	3	ดอยเต่า-03	17.947566, 98.693304	5E
186	1264	4	ดอยเต่า-04	17.951622, 98.681859	5E
187	1265	5	ดอยเต่า-05	17.913115, 98.724381	5E
188	1266	6	ดอยเต่า-06	17.986968, 98.688047	5E
189	1267	7	ดอยเต่า-07	18.007165, 98.674462	5E
190	1268	8	ดอยเต่า-08	18.022619, 98.674000	5E
191	1269	9	ดอยเต่า-09	18.023672, 98.655887	5E
192	1280	20	ดอยเต่า-20	17.893467, 98.803633	14E

โครงการเพิ่มศักยภาพการรับส่งสัญญาณโทรทัศน์ภาคพื้นดินในระบบดิจิทัลสำหรับประชาชนในพื้นที่ที่ยากต่อการเข้าถึง

ลำดับ	ลำดับ	จุดสำรวจ	อำเภอ	พิกัด	ชนิดสายอากาศที่แนะนำในพื้นที่
193	1282	22	ดอยเต่า-22	17.916412, 98.793461	27E
194	1288	6	สารภี-06	18.714211, 99.028393	5E
195	1289	7	สารภี-07	18.720421, 98.988757	5E
196	1290	8	สารภี-08	18.717928, 99.001418	5E
197	1292	10	สารภี-10	18.720409, 99.023062	5E
198	1293	11	สารภี-11	18.710029, 99.038672	5E
199	1294	12	สารภี-12	18.708542, 99.004194	5E
200	1295	13	สารภี-13	18.706926, 98.991291	5E
201	1296	14	สารภี-14	18.704676, 98.987197	5E
202	1297	15	สารภี-15	18.698905, 98.994229	5E
203	1298	16	สารภี-16	18.688291, 98.998587	5E
204	1299	17	สารภี-17	18.681587, 98.988735	5E
205	1300	18	สารภี-18	18.672149, 98.978200	5E
206	1301	19	สารภี-19	18.659075, 98.974298	5E
207	1302	20	สารภี-20	18.650145, 98.972802	5E
208	1303	21	สารภี-21	18.644224, 98.963424	5E
209	1304	22	สารภี-22	18.632643, 98.963469	5E
210	1305	23	สารภี-23	18.625873, 98.959596	5E
211	1306	24	สารภี-24	18.698541, 99.043882	5E
212	1307	25	สารภี-25	18.686475, 99.045068	5E
213	1308	26	สารภี-26	18.674699, 99.041022	5E
214	1310	28	สารภี-28	18.686528, 99.011753	5E
215	1312	30	สารภี-30	18.683357, 99.027693	5E
216	1317	3	เวียงแหง-03	19.695846, 98.629782	5E
217	1318	4	เวียงแหง-04	19.685466, 98.626161	5E
218	1321	7	เวียงแหง-07	19.651136, 98.634107	5E
219	1322	8	เวียงแหง-08	19.643178, 98.638454	14E
220	1323	9	เวียงแหง-09	19.635541, 98.624215	5E
221	1324	10	เวียงแหง-10	19.628932, 98.627252	14E
222	1325	11	เวียงแหง-11	19.641628, 98.628730	5E
223	1326	12	เวียงแหง-12	19.626568, 98.636714	5E
224	1328	14	เวียงแหง-14	19.622285, 98.619379	5E
225	1329	15	เวียงแหง-15	19.608623, 98.623178	27E
226	1330	16	เวียงแหง-16	19.617464, 98.630500	27E
227	1331	17	เวียงแหง-17	19.603375, 98.597203	27E
228	1332	18	เวียงแหง-18	19.586420, 98.602748	5E
229	1333	19	เวียงแหง-19	19.577878, 98.621568	5E
230	1334	20	เวียงแหง-20	19.557184, 98.639934	5E
231	1335	1	ไชยปราการ-01	18.768281, 98.986974	5E
232	1336	2	ไชยปราการ-02	18.768404, 98.986990	5E
233	1337	3	ไชยปราการ-03	18.768362, 98.986987	5E
234	1338	4	ไชยปราการ-04	18.768371, 98.986986	5E
235	1340	6	ไชยปราการ-06	19.725384, 99.097989	5E
236	1342	8	ไชยปราการ-08	19.693536, 99.258593	27E
237	1344	10	ไชยปราการ-10	19.651933, 99.159162	5E
238	1345	11	ไชยปราการ-11	19.689118, 99.165107	5E
239	1346	12	ไชยปราการ-12	19.736285, 99.121067	5E
240	1348	14	ไชยปราการ-14	18.768448, 98.986997	5E

โครงการเพิ่มศักยภาพการรับสื่อสัญญาณโทรทัศน์ภาคพื้นดินในระบบดิจิทัลสำหรับประชาชนในพื้นที่ที่ยากต่อการเข้าถึง

ลำดับ	ลำดับ	จุดสำรวจ	อำเภอ	พิกัด	ชนิดสายอากาศที่แนะนำในพื้นที่
241	1351	3	แม่วาง-03	18.600365, 98.820152	14E
242	1353	5	แม่วาง-05	18.546708, 98.846422	5E
243	1354	6	แม่วาง-06	18.563019, 98.841485	5E
244	1355	7	แม่วาง-07	18.571531, 98.824781	14E
245	1356	8	แม่วาง-08	18.578424, 98.810492	14E
246	1357	9	แม่วาง-09	18.589978, 98.795332	14E
247	1359	11	แม่วาง-11	18.605045, 98.797101	27E
248	1361	13	แม่วาง-13	18.626269, 98.822258	27E
249	1363	15	แม่วาง-15	18.622241, 98.802573	27E
250	1364	16	แม่วาง-16	18.604716, 98.777670	27E
251	1366	2	แม่ออน-02	18.745929, 99.065769	5E
252	1367	3	แม่ออน-03	18.745929, 99.065769	5E
253	1369	5	แม่ออน-05	18.745929, 99.065769	5E
254	1370	6	แม่ออน-06	18.745929, 99.065769	27E
255	1372	8	แม่ออน-08	18.745929, 99.065769	27E
256	1373	9	แม่ออน-09	18.787090, 99.257330	14E
257	1374	10	แม่ออน-10	18.746544, 99.229240	14E
258	1375	11	แม่ออน-11	18.746925, 99.256356	14E
259	1377	2	คอยหล่อ-02	18.556461, 98.822957	14E
260	1378	3	คอยหล่อ-03	18.541084, 98.822325	5E
261	1379	4	คอยหล่อ-04	18.543065, 98.829849	5E
262	1380	5	คอยหล่อ-05	18.532292, 98.823848	5E
263	1381	6	คอยหล่อ-06	18.524978, 98.830146	5E
264	1382	7	คอยหล่อ-07	18.511942, 98.836247	5E
265	1383	8	คอยหล่อ-08	18.509995, 98.833563	5E
266	1384	9	คอยหล่อ-09	18.528844, 98.845253	5E
267	1387	12	คอยหล่อ-12	18.473480, 98.791777	14E

ข้อมูลพิกัดสำรวจจังหวัดลำพูน

โครงการเพิ่มศักยภาพการรับส่งสัญญาณโทรทัศน์ภาคพื้นดินในระบบดิจิทัลสำหรับประชาชนในพื้นที่ที่ยากต่อการเข้าถึง

ลำดับ	ลำดับ	จุดสำรวจ	อำเภอ	พิกัด	ชนิดสายอากาศที่แนะนำในพื้นที่
1	2005	5	แม่ทา-5	18.263308, 98.937979	27E
2	2006	6	แม่ทา-6	18.377122, 99.017494	27E
3	2007	7	แม่ทา-7	18.381879, 99.01044	27E
4	2009	9	แม่ทา-9	18.405462, 98.967629	5E
5	2010	10	แม่ทา-10	18.403747, 98.982776	5E
6	2011	11	แม่ทา-11	18.409489, 98.977372	5E
7	2012	12	แม่ทา-12	18.414717, 98.965477	5E
8	2013	13	แม่ทา-13	18.420769, 98.971489	27E
9	2014	14	แม่ทา-14	18.419749, 98.980106	27E
10	2015	15	แม่ทา-15	18.40306, 98.992678	5E
11	2016	16	แม่ทา-16	18.39488, 98.996772	5E
12	2017	17	แม่ทา-17	18.414369, 98.994163	5E
13	2018	18	แม่ทา-18	18.42519, 98.990438	5E
14	2019	19	แม่ทา-19	18.426309, 99.031822	27E
15	2020	20	แม่ทา-20	18.418051, 99.039074	27E
16	2021	21	แม่ทา-21	18.42884, 99.043211	5E
17	2022	22	แม่ทา-22	18.429706, 99.053053	5E
18	2023	23	แม่ทา-23	18.425312, 99.088169	27E
19	2024	24	แม่ทา-24	18.431273, 99.084574	27E
20	2025	25	แม่ทา-25	18.434826, 99.099477	27E
21	2027	27	แม่ทา-27	18.44232, 99.09723	27E
22	2028	28	แม่ทา-28	18.437566, 99.106854	27E
23	2029	29	แม่ทา-29	18.42553, 98.95878	5E
24	2030	30	แม่ทา-30	18.43618, 98.982495	5E
25	2032	32	แม่ทา-32	18.458334, 99.126357	27E
26	2036	1	บ้านโฮ้ง-1	18.389324, 98.762694	14E
27	2037	2	บ้านโฮ้ง-2	18.384307, 98.742884	14E
28	2038	3	บ้านโฮ้ง-3	18.371698, 98.765947	14E
29	2042	7	บ้านโฮ้ง-7	18.352488, 98.780236	14E
30	2043	8	บ้านโฮ้ง-8	18.362978, 98.785579	14E
31	2044	9	บ้านโฮ้ง-9	18.348929, 98.77626	14E
32	2045	10	บ้านโฮ้ง-10	18.343347, 98.786332	14E
33	2046	11	บ้านโฮ้ง-11	18.355071, 98.800727	14E
34	2047	12	บ้านโฮ้ง-12	18.343943, 98.797718	14E
35	2051	16	บ้านโฮ้ง-16	18.321908, 98.783451	5E
36	2052	17	บ้านโฮ้ง-17	18.311501, 98.794071	5E
37	2053	18	บ้านโฮ้ง-18	18.30506, 98.809037	5E
38	2054	19	บ้านโฮ้ง-19	18.336563, 98.816585	5E
39	2055	20	บ้านโฮ้ง-20	18.326309, 98.816993	5E
40	2058	23	บ้านโฮ้ง-23	18.296718, 98.82966	5E
41	2059	24	บ้านโฮ้ง-24	18.278871, 98.831307	27E
42	2060	25	บ้านโฮ้ง-25	18.266114, 98.822192	27E
43	2061	26	บ้านโฮ้ง-26	18.251145, 98.823163	27E
44	2062	27	บ้านโฮ้ง-27	18.24013, 98.832092	27E
45	2064	29	บ้านโฮ้ง-29	18.350573, 98.807343	27E
46	2067	3	ลี้-3	17.697892, 98.945595	14E
47	2068	4	ลี้-4	17.713341, 98.974514	14E
48	2069	5	ลี้-5	17.726962, 98.965472	14E

โครงการเพิ่มศักยภาพการรับสื่อสัญญาณโทรทัศน์ภาคพื้นดินในระบบดิจิทัลสำหรับประชาชนในพื้นที่ที่ยากต่อการเข้าถึง

ลำดับ	ลำดับ	จุดสำรวจ	อำเภอ	พิกัด	ชนิดสายอากาศที่แนะนำในพื้นที่
49	2070	6	ลี้-6	17.735491, 98.952691	14E
50	2071	7	ลี้-7	17.757805, 98.960182	14E
51	2073	9	ลี้-9	17.768748, 98.979504	14E
52	2074	10	ลี้-10	17.764757, 98.968669	14E
53	2075	11	ลี้-11	17.77773, 98.955468	14E
54	2076	12	ลี้-12	17.802409, 98.948712	14E
55	2080	16	ลี้-16	17.839426, 98.92847	5E
56	2081	17	ลี้-17	17.85906, 98.928163	5E
57	2082	18	ลี้-18	17.865073, 98.942191	5E
58	2083	19	ลี้-19	17.8672, 98.926832	5E
59	2084	20	ลี้-20	17.877736, 98.923112	5E
60	2086	22	ลี้-22	17.9166, 98.907226	5E
61	2087	23	ลี้-23	17.926643, 98.914447	27E
62	2088	24	ลี้-24	17.927685, 98.906922	5E
63	2090	26	ลี้-26	17.958022, 98.901172	27E
64	2091	27	ลี้-27	17.956664, 98.912474	27E
65	2092	28	ลี้-28	17.962616, 98.895608	27E
66	2093	29	ลี้-29	17.972466, 98.885219	27E
67	2094	30	ลี้-30	17.997693, 98.876454	5E
68	2095	31	ลี้-31	18.005214, 98.879904	27E
69	2098	34	ลี้-34	18.113752, 98.888808	27E
70	2099	1	ป่าซาง-1	18.537748, 98.933002	5E
71	2100	2	ป่าซาง-2	18.522262, 98.939861	5E
72	2101	3	ป่าซาง-3	18.520779, 98.92589	5E
73	2102	4	ป่าซาง-4	18.534269, 98.918009	5E
74	2103	5	ป่าซาง-5	18.512475, 98.907819	5E
75	2104	6	ป่าซาง-6	18.510994, 98.894578	5E
76	2105	7	ป่าซาง-7	18.506924, 98.941553	5E
77	2106	8	ป่าซาง-8	18.486848, 98.937817	5E
78	2107	9	ป่าซาง-9	18.490621, 98.92425	5E
79	2108	10	ป่าซาง-10	18.496739, 98.910394	5E
80	2109	11	ป่าซาง-11	18.496231, 98.898246	5E
81	2110	12	ป่าซาง-12	18.495021, 98.884784	5E
82	2111	13	ป่าซาง-13	18.513338, 98.87232	5E
83	2112	14	ป่าซาง-14	18.504911, 98.866491	5E
84	2113	15	ป่าซาง-15	18.499068, 98.859473	5E
85	2114	16	ป่าซาง-16	18.484279, 98.909629	14E
86	2115	17	ป่าซาง-17	18.471579, 98.943751	14E
87	2116	18	ป่าซาง-18	18.472969, 98.925511	14E
88	2117	19	ป่าซาง-19	18.473664, 98.913545	14E
89	2119	21	ป่าซาง-21	18.475786, 98.885412	14E
90	2120	22	ป่าซาง-22	18.477561, 98.871117	14E
91	2121	23	ป่าซาง-23	18.479528, 98.857699	14E
92	2122	24	ป่าซาง-24	18.450081, 98.888737	14E
93	2123	25	ป่าซาง-25	18.429577, 98.880024	14E
94	2124	26	ป่าซาง-26	18.453089, 98.867815	14E
95	2131	2	บ้านธิ-2	18.657538, 99.103451	27E
96	2132	3	บ้านธิ-3	18.656968, 99.115302	14E

โครงการเพิ่มศักยภาพการรับสื่อสัญญาณโทรทัศน์ภาคพื้นดินในระบบดิจิตอลสำหรับประชาชนในพื้นที่ที่ยากต่อการเข้าถึง

ลำดับ	ลำดับ	จุดสำรวจ	อำเภอ	พิกัด	ชนิดสายอากาศที่แนะนำในพื้นที่
97	2134	5	บ้านธิ-5	18.649433, 99.127128	14E
98	2135	6	บ้านธิ-6	18.643508, 99.138654	14E
99	2136	7	บ้านธิ-7	18.668645, 99.135342	14E
100	2137	8	บ้านธิ-8	18.661192, 99.145917	14E
101	2138	9	บ้านธิ-9	18.674337, 99.142894	14E
102	2139	10	บ้านธิ-10	18.683993, 99.13825	14E
103	2141	12	บ้านธิ-12	18.662579, 99.158771	5E
104	2142	13	บ้านธิ-13	18.668571, 99.153738	5E

ข้อมูลพิกัดสำรวจจังหวัดน่าน

โครงการเพิ่มศักยภาพการรับสื่อสัญญาณโทรทัศน์ภาคพื้นดินในระบบดิจิตอลสำหรับประชาชนในพื้นที่ที่ยากต่อการเข้าถึง

ลำดับ	ลำดับ	จุดสำรวจ	อำเภอ	พิกัด	ชนิดสายอากาศที่แนะนำในพื้นที่
1	4001	1	แม่จริม-1	13.805158, 100.689510	27E
2	4002	2	แม่จริม-2	13.805158, 100.689510	27E
3	4003	3	แม่จริม-3	13.805158, 100.689510	27E
4	4004	4	แม่จริม-4	13.805158, 100.689510	27E
5	4005	5	แม่จริม-5	13.805158, 100.689510	27E
6	4006	6	แม่จริม-6	13.805158, 100.689510	27E
7	4010	10	แม่จริม-10	13.805158, 100.689510	14E
8	4011	11	แม่จริม-11	13.805158, 100.689510	14E
9	4012	12	แม่จริม-12	13.805158, 100.689510	27E
10	4014	2	น่าน้อย-2	13.805158, 100.689510	27E
11	4015	3	น่าน้อย-3	13.805158, 100.689510	27E
12	4016	4	น่าน้อย-4	13.805158, 100.689510	27E
13	4017	5	น่าน้อย-5	13.805158, 100.689510	27E
14	4018	6	น่าน้อย-6	13.805158, 100.689510	27E
15	4019	7	น่าน้อย-7	13.805158, 100.689510	27E
16	4020	8	น่าน้อย-8	13.805158, 100.689510	27E
17	4021	9	น่าน้อย-9	13.805158, 100.689510	27E
18	4022	10	น่าน้อย-10	13.805158, 100.689510	27E
19	4026	14	น่าน้อย-14	13.805158, 100.689510	27E
20	4027	15	น่าน้อย-15	13.805158, 100.689510	27E
21	4028	16	น่าน้อย-16	13.805158, 100.689510	27E
22	4029	1	ปัว-1	13.760825, 100.514797	27E
23	4030	2	ปัว-2	13.760825, 100.514797	27E
24	4031	3	ปัว-3	13.760825, 100.514797	27E
25	4032	4	ปัว-4	13.760825, 100.514797	27E
26	4033	5	ปัว-5	13.760826, 100.514779	27E
27	4034	6	ปัว-6	13.760826, 100.514779	27E
28	4035	7	ปัว-7	13.760826, 100.514779	27E
29	4036	8	ปัว-8	13.760826, 100.514779	27E
30	4037	9	ปัว-9	13.760826, 100.514779	14E
31	4040	12	ปัว-12	13.760826, 100.514779	14E
32	4041	13	ปัว-13	13.760826, 100.514779	14E
33	4042	14	ปัว-14	13.760826, 100.514779	14E
34	4043	15	ปัว-15	13.760826, 100.514779	14E
35	4044	16	ปัว-16	13.760826, 100.514779	14E
36	4045	17	ปัว-17	13.760826, 100.514779	14E
37	4046	18	ปัว-18	13.760826, 100.514779	5E
38	4048	20	ปัว-20	13.760826, 100.514779	5E
39	4049	21	ปัว-21	13.760826, 100.514779	5E
40	4052	24	ปัว-24	13.760826, 100.514779	5E
41	4053	25	ปัว-25	13.760826, 100.514779	5E
42	4056	28	ปัว-28	13.760826, 100.514779	14E
43	4059	1	ทำวังผา-1	13.760826, 100.514779	14E
44	4060	2	ทำวังผา-2	13.760826, 100.514779	14E
45	4061	3	ทำวังผา-3	13.760826, 100.514779	14E
46	4062	4	ทำวังผา-4	13.760826, 100.514779	14E
47	4063	5	ทำวังผา-5	13.760826, 100.514779	14E
48	4064	6	ทำวังผา-6	13.760826, 100.514779	14E

โครงการเพิ่มศักยภาพการรับสื่อสัญญาณโทรทัศน์ภาคพื้นดินในระบบดิจิตอลสำหรับประชาชนในพื้นที่ที่ยากต่อการเข้าถึง

ลำดับ	ลำดับ	จุดสำรวจ	อำเภอ	พิกัด	ชนิดสายอากาศที่แนะนำในพื้นที่
49	4066	8	ท่าวังผา-8	13.760826, 100.514779	14E
50	4067	9	ท่าวังผา-9	13.760826, 100.514779	14E
51	4068	10	ท่าวังผา-10	13.760826, 100.514779	14E
52	4069	11	ท่าวังผา-11	13.760826, 100.514779	5E
53	4070	12	ท่าวังผา-12	13.760826, 100.514779	5E
54	4071	13	ท่าวังผา-13	13.760826, 100.514779	5E
55	4072	14	ท่าวังผา-14	13.760826, 100.514779	5E
56	4073	15	ท่าวังผา-15	13.760826, 100.514779	5E
57	4074	16	ท่าวังผา-16	13.760826, 100.514779	5E
58	4075	17	ท่าวังผา-17	13.760826, 100.514779	5E
59	4076	18	ท่าวังผา-18	13.760826, 100.514779	5E
60	4077	19	ท่าวังผา-19	13.760826, 100.514779	5E
61	4078	20	ท่าวังผา-20	13.760826, 100.514779	5E
62	4080	22	ท่าวังผา-22	13.760826, 100.514779	27E
63	4081	23	ท่าวังผา-23	13.760826, 100.514779	27E
64	4089	1	เวียงสา-1	13.760819, 100.514792	14E
65	4090	2	เวียงสา-2	13.760819, 100.514792	14E
66	4091	3	เวียงสา-3	13.760819, 100.514792	14E
67	4092	4	เวียงสา-4	13.760819, 100.514792	14E
68	4093	5	เวียงสา-5	13.760819, 100.514792	14E
69	4094	6	เวียงสา-6	13.760819, 100.514792	14E
70	4096	8	เวียงสา-8	13.760819, 100.514792	14E
71	4097	9	เวียงสา-9	13.760819, 100.514792	14E
72	4099	11	เวียงสา-11	13.760819, 100.514792	14E
73	4100	12	เวียงสา-12	13.760819, 100.514792	14E
74	4101	13	เวียงสา-13	13.760819, 100.514792	14E
75	4102	14	เวียงสา-14	13.760819, 100.514792	14E
76	4103	15	เวียงสา-15	13.760819, 100.514792	14E
77	4105	17	เวียงสา-17	13.760819, 100.514792	5E
78	4106	18	เวียงสา-18	13.760819, 100.514792	5E
79	4107	19	เวียงสา-19	13.760819, 100.514792	5E
80	4108	20	เวียงสา-20	13.760819, 100.514792	5E
81	4109	21	เวียงสา-21	13.760819, 100.514792	5E
82	4110	22	เวียงสา-22	13.760819, 100.514792	5E
83	4111	23	เวียงสา-23	13.760819, 100.514792	5E
84	4112	24	เวียงสา-24	13.760819, 100.514792	5E
85	4114	26	เวียงสา-26	13.760819, 100.514792	5E
86	4115	27	เวียงสา-27	13.760819, 100.514792	5E
87	4116	28	เวียงสา-28	13.760819, 100.514792	5E
88	4118	30	เวียงสา-30	13.760819, 100.514792	5E
89	4119	31	เวียงสา-31	13.760819, 100.514792	5E
90	4120	32	เวียงสา-32	13.760819, 100.514792	5E
91	4122	34	เวียงสา-34	13.760819, 100.514792	5E
92	4123	35	เวียงสา-35	13.760819, 100.514792	5E
93	4124	36	เวียงสา-36	13.760819, 100.514792	5E
94	4125	37	เวียงสา-37	13.760819, 100.514792	5E
95	4128	40	เวียงสา-40	13.760819, 100.514792	14E
96	4129	41	เวียงสา-41	13.760819, 100.514792	5E

โครงการเพิ่มศักยภาพการรับสื่อสัญญาณโทรทัศน์ภาคพื้นดินในระบบดิจิตอลสำหรับประชาชนในพื้นที่ที่ยากต่อการเข้าถึง

ลำดับ	ลำดับ	จุดสำรวจ	อำเภอ	พิกัด	ชนิดสายอากาศที่แนะนำในพื้นที่
97	4135	1	ทุ่งช้าง-1	13.805158, 100.689510	14E
98	4136	2	ทุ่งช้าง-2	13.805158, 100.689510	14E
99	4137	3	ทุ่งช้าง-3	13.805158, 100.689510	14E
100	4138	4	ทุ่งช้าง-4	13.805158, 100.689510	14E
101	4139	5	ทุ่งช้าง-5	13.805158, 100.689510	14E
102	4140	6	ทุ่งช้าง-6	13.805158, 100.689510	14E
103	4142	8	ทุ่งช้าง-8	13.805158, 100.689510	27E
104	4143	9	ทุ่งช้าง-9	13.805158, 100.689510	27E
105	4144	10	ทุ่งช้าง-10	13.805158, 100.689510	27E
106	4145	11	ทุ่งช้าง-11	13.805158, 100.689510	27E
107	4146	12	ทุ่งช้าง-12	13.805158, 100.689510	27E
108	4147	13	ทุ่งช้าง-13	13.805158, 100.689510	27E
109	4148	14	ทุ่งช้าง-14	13.805158, 100.689510	27E
110	4150	16	ทุ่งช้าง-16	13.805158, 100.689510	27E
111	4152	18	ทุ่งช้าง-18	13.805158, 100.689510	27E
112	4167	12	เขียงกลาง-12	13.760819, 100.514792	14E
113	4168	13	เขียงกลาง-13	13.760819, 100.514792	14E
114	4169	14	เขียงกลาง-14	13.760819, 100.514792	14E
115	4170	15	เขียงกลาง-15	13.760819, 100.514792	14E
116	4171	16	เขียงกลาง-16	13.760819, 100.514792	5E
117	4172	17	เขียงกลาง-17	13.760819, 100.514792	5E
118	4173	18	เขียงกลาง-18	13.760819, 100.514792	5E
119	4174	19	เขียงกลาง-19	13.760819, 100.514792	5E
120	4175	20	เขียงกลาง-20	13.760819, 100.514792	5E
121	4176	21	เขียงกลาง-21	13.760819, 100.514792	5E
122	4177	22	เขียงกลาง-22	13.760819, 100.514792	5E
123	4178	23	เขียงกลาง-23	13.760819, 100.514792	5E
124	4179	24	เขียงกลาง-24	13.760819, 100.514792	5E
125	4180	25	เขียงกลาง-25	13.760819, 100.514792	5E
126	4181	26	เขียงกลาง-26	13.760819, 100.514792	5E
127	4182	27	เขียงกลาง-27	13.760819, 100.514792	5E
128	4183	28	เขียงกลาง-28	13.760819, 100.514792	5E
129	4184	29	เขียงกลาง-29	13.760819, 100.514792	5E
130	4185	30	เขียงกลาง-30	13.760819, 100.514792	5E
131	4186	31	เขียงกลาง-31	13.760819, 100.514792	5E
132	4187	32	เขียงกลาง-32	13.760819, 100.514792	5E
133	4188	33	เขียงกลาง-33	13.760819, 100.514792	5E
134	4189	34	เขียงกลาง-34	13.760819, 100.514792	5E
135	4190	35	เขียงกลาง-35	13.760819, 100.514792	5E
136	4191	36	เขียงกลาง-36	13.760819, 100.514792	5E
137	4192	37	เขียงกลาง-37	13.760819, 100.514792	5E
138	4195	3	สันติสุข-3	13.760826, 100.514779	14E
139	4196	4	สันติสุข-4	13.760826, 100.514779	14E
140	4197	5	สันติสุข-5	13.760826, 100.514779	14E
141	4198	6	สันติสุข-6	13.760826, 100.514779	14E
142	4199	7	สันติสุข-7	13.760826, 100.514779	14E
143	4200	8	สันติสุข-8	13.760826, 100.514779	14E
144	4201	9	สันติสุข-9	13.760826, 100.514779	14E

สถาบันเทคโนโลยีพระจอมเกล้าเจ้าคุณทหารลาดกระบัง

โครงการเพิ่มศักยภาพการรับสื่อสัญญาณโทรทัศน์ภาคพื้นดินในระบบดิจิทัลสำหรับประชาชนในพื้นที่ที่ยากต่อการเข้าถึง

ลำดับ	ลำดับ	จุดสำรวจ	อำเภอ	พิกัด	ชนิดสายอากาศที่แนะนำในพื้นที่
145	4202	10	สันติสุข-10	13.760826, 100.514779	14E
146	4203	11	สันติสุข-11	13.760826, 100.514779	14E
147	4204	12	สันติสุข-12	13.760826, 100.514779	27E
148	4205	13	สันติสุข-13	13.760826, 100.514779	14E
149	4206	14	สันติสุข-14	13.760826, 100.514779	27E
150	4207	15	สันติสุข-15	13.760826, 100.514779	14E
151	4208	16	สันติสุข-16	13.760826, 100.514779	27E
152	4214	2	ภูเพียง-2	13.760819, 100.514792	5E
153	4215	3	ภูเพียง-3	13.760819, 100.514792	5E
154	4216	4	ภูเพียง-4	13.760819, 100.514792	5E
155	4217	5	ภูเพียง-5	13.760819, 100.514792	5E
156	4218	6	ภูเพียง-6	13.760819, 100.514792	5E
157	4219	7	ภูเพียง-7	13.760819, 100.514792	5E
158	4220	8	ภูเพียง-8	13.760819, 100.514792	5E
159	4221	9	ภูเพียง-9	13.760819, 100.514792	5E
160	4222	10	ภูเพียง-10	13.760819, 100.514792	5E
161	4223	11	ภูเพียง-11	13.760819, 100.514792	5E
162	4226	14	ภูเพียง-14	13.760819, 100.514792	5E
163	4227	15	ภูเพียง-15	13.760819, 100.514792	5E
164	4228	16	ภูเพียง-16	13.760819, 100.514792	14E
165	4233	21	ภูเพียง-21	13.760819, 100.514792	14E
166	4234	22	ภูเพียง-22	13.760819, 100.514792	14E
167	4235	23	ภูเพียง-23	13.760819, 100.514792	14E
168	4236	24	ภูเพียง-24	13.760819, 100.514792	14E
169	4237	25	ภูเพียง-25	13.760819, 100.514792	14E
170	4238	26	ภูเพียง-26	13.760819, 100.514792	14E

ข้อมูลพิกัดสำรวจจังหวัดแพร่

โครงการเพิ่มศักยภาพการรับส่งสัญญาณโทรทัศน์ภาคพื้นดินในระบบดิจิทัลสำหรับประชาชนในพื้นที่ที่ยากต่อการเข้าถึง

ลำดับ	ลำดับ	จุดสำรวจ	อำเภอ	พิกัด	ชนิดสายอากาศที่แนะนำในพื้นที่
1	3002	2	ร้องกวาง-2	18.141358, 100.153841	27E
2	3003	3	ร้องกวาง-3	18.141112, 100.153835	27E
3	3004	4	ร้องกวาง-4	18.141145, 100.153913	14E
4	3005	5	ร้องกวาง-5	18.141083, 100.153890	14E
5	3006	6	ร้องกวาง-6	18.141240, 100.153906	14E
6	3007	7	ร้องกวาง-7	18.141159, 100.153737	14E
7	3008	8	ร้องกวาง-8	18.141077, 100.153898	14E
8	3009	9	ร้องกวาง-9	18.141258, 100.153702	14E
9	3010	10	ร้องกวาง-10	18.141134, 100.153919	14E
10	3011	11	ร้องกวาง-11	18.141142, 100.153883	14E
11	3012	12	ร้องกวาง-12	18.141138, 100.153889	14E
12	3013	13	ร้องกวาง-13	18.141072, 100.153890	14E
13	3014	14	ร้องกวาง-14	18.141396, 100.153869	14E
14	3016	16	ร้องกวาง-16	18.141190, 100.153826	5E
15	3017	17	ร้องกวาง-17	18.141255, 100.153859	5E
16	3020	20	ร้องกวาง-20	18.141079, 100.154102	5E
17	3021	21	ร้องกวาง-21	18.141127, 100.153912	5E
18	3022	22	ร้องกวาง-22	18.141222, 100.153899	5E
19	3023	23	ร้องกวาง-23	18.141339, 100.153856	5E
20	3027	4	ลอง-4	18.019962, 99.713448	14E
21	3031	8	ลอง-8	18.035664, 99.783931	14E
22	3032	9	ลอง-9	18.038495, 99.777060	14E
23	3033	10	ลอง-10	18.048502, 99.778470	5E
24	3034	11	ลอง-11	18.063796, 99.769963	5E
25	3035	12	ลอง-12	18.064649, 99.765870	5E
26	3036	13	ลอง-13	18.064304, 99.788420	5E
27	3037	14	ลอง-14	18.071364, 99.803166	27E
28	3038	15	ลอง-15	18.046791, 99.799727	27E
29	3039	16	ลอง-16	18.057998, 99.814157	27E
30	3040	17	ลอง-17	18.068419, 99.818501	27E
31	3041	18	ลอง-18	18.067916, 99.821799	27E
32	3042	19	ลอง-19	18.080036, 99.824613	27E
33	3043	20	ลอง-20	18.088574, 99.843214	27E
34	3044	21	ลอง-21	18.077726, 99.845328	27E
35	3045	22	ลอง-22	18.102069, 99.860118	27E
36	3046	23	ลอง-23	18.102562, 99.876702	14E
37	3047	24	ลอง-24	18.097117, 99.873517	14E
38	3048	25	ลอง-25	18.102291, 99.833963	27E
39	3050	27	ลอง-27	18.141825, 99.931322	27E
40	3051	28	ลอง-28	18.154458, 99.945064	27E
41	3056	1	สูงเม่น-1	18.032632, 100.082861	5E
42	3057	2	สูงเม่น-2	18.041742, 100.079375	5E
43	3060	5	สูงเม่น-5	18.059703, 100.092983	5E
44	3061	6	สูงเม่น-6	18.036035, 100.098775	5E
45	3062	7	สูงเม่น-7	18.026043, 100.104233	5E
46	3063	8	สูงเม่น-8	18.057046, 100.115697	5E
47	3064	9	สูงเม่น-9	18.031861, 100.119510	5E
48	3065	10	สูงเม่น-10	18.042316, 100.123135	5E

สถาบันเทคโนโลยีพระจอมเกล้าเจ้าคุณทหารลาดกระบัง

โครงการเพิ่มศักยภาพการรับสื่อสัญญาณโทรทัศน์ภาคพื้นดินในระบบดิจิทัลสำหรับประชาชนในพื้นที่ที่ยากต่อการเข้าถึง

ลำดับ	ลำดับ	จุดสำรวจ	อำเภอ	พิกัด	ชนิดสายอากาศที่แนะนำในพื้นที่
49	3066	11	สูงเม่น-11	18.054123, 100.114282	5E
50	3067	12	สูงเม่น-12	18.064147, 100.112130	5E
51	3068	13	สูงเม่น-13	18.065365, 100.126357	14E
52	3070	15	สูงเม่น-15	18.083133, 100.110249	14E
53	3071	16	สูงเม่น-16	18.095844, 100.114903	14E
54	3073	18	สูงเม่น-18	18.077362, 100.137872	14E
55	3074	19	สูงเม่น-19	18.068694, 100.148407	14E
56	3075	20	สูงเม่น-20	18.114268, 100.124818	14E
57	3076	21	สูงเม่น-21	18.101789, 100.134882	14E
58	3077	22	สูงเม่น-22	18.094784, 100.156662	14E
59	3078	23	สูงเม่น-23	18.076105, 100.158916	14E
60	3079	24	สูงเม่น-24	18.075296, 100.155753	14E
61	3080	25	สูงเม่น-25	18.073576, 100.178262	14E
62	3081	26	สูงเม่น-26	18.028778, 100.136984	14E
63	3082	27	สูงเม่น-27	18.030039, 100.130924	14E
64	3086	4	เด่นชัย-4	17.998947, 100.022824	5E
65	3087	5	เด่นชัย-5	18.022313, 100.031273	5E
66	3088	6	เด่นชัย-6	18.006547, 100.034497	5E
67	3089	7	เด่นชัย-7	17.987578, 100.032188	5E
68	3090	8	เด่นชัย-8	18.017760, 100.055975	5E
69	3091	9	เด่นชัย-9	17.999935, 100.064709	5E
70	3092	10	เด่นชัย-10	17.982838, 100.052900	5E
71	3093	11	เด่นชัย-11	18.118197, 100.155155	5E
72	3094	12	เด่นชัย-12	18.109902, 100.137649	5E
73	3095	13	เด่นชัย-13	18.090340, 100.129160	5E
74	3096	14	เด่นชัย-14	18.077876, 100.122819	5E
75	3098	16	เด่นชัย-16	17.884811, 100.039992	14E
76	3099	17	เด่นชัย-17	17.883908, 100.042906	5E
77	3100	18	เด่นชัย-18	17.880410, 100.025532	14E
78	3101	1	สอง-1	18.141372, 100.153861	5E
79	3102	2	สอง-2	18.141325, 100.153780	5E
80	3103	3	สอง-3	18.141371, 100.153885	5E
81	3104	4	สอง-4	18.141367, 100.153834	5E
82	3105	5	สอง-5	18.141383, 100.153854	5E
83	3107	7	สอง-7	18.141382, 100.153853	5E
84	3108	8	สอง-8	18.141369, 100.153832	5E
85	3109	9	สอง-9	18.141390, 100.153829	5E
86	3110	10	สอง-10	18.141409, 100.153812	5E
87	3111	11	สอง-11	18.141271, 100.153815	5E
88	3113	13	สอง-13	18.141351, 100.153852	14E
89	3115	15	สอง-15	18.141257, 100.153803	5E
90	3116	16	สอง-16	18.141270, 100.153815	5E
91	3117	17	สอง-17	18.141369, 100.153830	5E
92	3118	18	สอง-18	18.141273, 100.153817	5E
93	3121	21	สอง-21	18.141458, 100.153827	14E
94	3122	22	สอง-22	18.141414, 100.153831	14E
95	3126	4	วังชิ้น-4	17.842709, 99.509073	27E
96	3128	6	วังชิ้น-6	17.833386, 99.576729	14E

สถาบันเทคโนโลยีพระจอมเกล้าเจ้าคุณทหารลาดกระบัง

โครงการเพิ่มศักยภาพการรับสื่อสัญญาณโทรทัศน์ภาคพื้นดินในระบบดิจิตอลสำหรับประชาชนในพื้นที่ที่ยากต่อการเข้าถึง

ลำดับ	ลำดับ	จุดสำรวจ	อำเภอ	พิกัด	ชนิดสายอากาศที่แนะนำในพื้นที่
97	3129	7	วังชัน-7	17.860025, 99.527020	14E
98	3130	8	วังชัน-8	17.878605, 99.536139	14E
99	3131	9	วังชัน-9	17.876924, 99.555141	14E
100	3132	10	วังชัน-10	17.892165, 99.554531	14E
101	3133	11	วังชัน-11	17.889510, 99.567497	14E
102	3134	12	วังชัน-12	17.885077, 99.583668	14E
103	3135	13	วังชัน-13	17.833877, 99.578384	14E
104	3136	14	วังชัน-14	17.838734, 99.592812	14E
105	3137	15	วังชัน-15	17.895002, 99.609197	5E
106	3138	16	วังชัน-16	17.873924, 99.618270	5E
107	3139	17	วังชัน-17	17.926445, 99.575500	5E
108	3140	18	วังชัน-18	17.940279, 99.603416	5E
109	3141	19	วังชัน-19	17.947481, 99.619218	5E
110	3142	20	วังชัน-20	17.972961, 99.640361	5E
111	3143	21	วังชัน-21	17.965020, 99.650283	5E
112	3144	22	วังชัน-22	17.953284, 99.643442	5E
113	3146	24	วังชัน-24	17.986406, 99.652066	5E
114	3147	25	วังชัน-25	17.985332, 99.676837	5E
115	3149	1	หนองม่วงไข่-1	18.278063, 100.257945	5E
116	3150	2	หนองม่วงไข่-2	18.268498, 100.236920	5E
117	3151	3	หนองม่วงไข่-3	18.262862, 100.217505	5E
118	3152	4	หนองม่วงไข่-4	18.261081, 100.205751	5E
119	3153	5	หนองม่วงไข่-5	18.264613, 100.192376	14E
120	3154	6	หนองม่วงไข่-6	18.267228, 100.173624	14E
121	3155	7	หนองม่วงไข่-7	18.286347, 100.169092	14E
122	3156	8	หนองม่วงไข่-8	18.305277, 100.157946	14E
123	3157	9	หนองม่วงไข่-9	18.284752, 100.201596	14E

ข้อมูลพิกัดสำรวจจังหวัดพะเยา

โครงการเพิ่มศักยภาพการรับส่งสัญญาณโทรทัศน์ภาคพื้นดินในระบบดิจิตอลสำหรับประชาชนในพื้นที่ที่ยากต่อการเข้าถึง

ลำดับ	ลำดับ	จุดสำรวจ	อำเภอ	พิกัด	ชนิดสายอากาศที่แนะนำในพื้นที่
1	5001	1	จุน-1	18.141359, 100.153828	27E
2	5002	2	จุน-2	18.141325, 100.153794	27E
3	5003	3	จุน-3	18.141348, 100.153864	27E
4	5004	4	จุน-4	18.141396, 100.153737	27E
5	5005	5	จุน-5	18.141321, 100.153842	14E
6	5006	6	จุน-6	18.141323, 100.153665	14E
7	5007	7	จุน-7	18.141360, 100.153655	5E
8	5008	8	จุน-8	18.141326, 100.153855	14E
9	5009	9	จุน-9	18.141315, 100.153814	5E
10	5010	10	จุน-10	18.141356, 100.153870	14E
11	5011	11	จุน-11	18.141330, 100.153590	14E
12	5012	12	จุน-12	18.141325, 100.153855	5E
13	5013	13	จุน-13	18.141322, 100.153850	5E
14	5014	14	จุน-14	18.141399, 100.153739	5E
15	5015	15	จุน-15	18.141319, 100.153841	5E
16	5016	16	จุน-16	18.141348, 100.153870	27E
17	5017	17	จุน-17	18.141379, 100.153810	5E
18	5020	1	เชียงคำ-1	18.141348, 100.153863	27E
19	5022	3	เชียงคำ-3	18.141312, 100.153796	27E
20	5023	4	เชียงคำ-4	18.141348, 100.153860	27E
21	5024	5	เชียงคำ-5	18.141217, 100.154041	27E
22	5025	6	เชียงคำ-6	18.141318, 100.153797	5E
23	5026	7	เชียงคำ-7	18.141089, 100.153923	5E
24	5027	8	เชียงคำ-8	18.141113, 100.153796	14E
25	5028	9	เชียงคำ-9	18.141258, 100.153865	14E
26	5029	10	เชียงคำ-10	18.141077, 100.153885	14E
27	5030	11	เชียงคำ-11	18.141136, 100.153878	14E
28	5031	12	เชียงคำ-12	18.141191, 100.153804	14E
29	5032	13	เชียงคำ-13	18.141169, 100.153879	14E
30	5033	14	เชียงคำ-14	18.141150, 100.153850	14E
31	5034	15	เชียงคำ-15	18.141389, 100.153759	14E
32	5035	16	เชียงคำ-16	18.141085, 100.153874	14E
33	5036	17	เชียงคำ-17	18.141100, 100.153836	14E
34	5037	18	เชียงคำ-18	18.141110, 100.153895	5E
35	5038	19	เชียงคำ-19	18.141084, 100.153852	5E
36	5039	20	เชียงคำ-20	18.141348, 100.153865	5E
37	5040	21	เชียงคำ-21	18.141090, 100.153887	5E
38	5041	22	เชียงคำ-22	18.141336, 100.153799	5E
39	5042	23	เชียงคำ-23	18.141122, 100.153841	5E
40	5043	24	เชียงคำ-24	18.140505, 100.152667	5E
41	5044	25	เชียงคำ-25	18.141142, 100.153844	14E
42	5047	28	เชียงคำ-28	18.141134, 100.153920	14E
43	5049	30	เชียงคำ-30	18.141178, 100.153762	14E
44	5052	1	เชียงม่วน-1	18.076686, 99.844862	5E
45	5053	2	เชียงม่วน-2	18.076682, 99.844802	5E
46	5054	3	เชียงม่วน-3	18.076686, 99.844862	5E
47	5055	4	เชียงม่วน-4	18.076686, 99.844862	5E
48	5056	5	เชียงม่วน-5	18.085414, 99.846437	5E

สถาบันเทคโนโลยีพระจอมเกล้าเจ้าคุณทหารลาดกระบัง

โครงการเพิ่มศักยภาพการรับส่งสัญญาณโทรทัศน์ภาคพื้นดินในระบบดิจิตอลสำหรับประชาชนในพื้นที่ที่ยากต่อการเข้าถึง

ลำดับ	ลำดับ	จุดสำรวจ	อำเภอ	พิกัด	ชนิดสายอากาศที่แนะนำในพื้นที่
49	5057	6	เชียงใหม่-6	18.076742, 99.844853	5E
50	5058	7	เชียงใหม่-7	18.100430, 99.8335675	5E
51	5059	8	เชียงใหม่-8	18.102220, 99.833908	14E
52	5061	10	เชียงใหม่-10	18.102166, 99.833957	5E
53	5062	11	เชียงใหม่-11	18.102195, 99.833961	14E
54	5063	1	ดอกคำใต้-1	18.141396, 100.153756	14E
55	5064	2	ดอกคำใต้-2	18.141398, 100.153739	5E
56	5065	3	ดอกคำใต้-3	18.141118, 100.153985	14E
57	5066	4	ดอกคำใต้-4	18.141010, 100.153913	14E
58	5068	6	ดอกคำใต้-6	18.141032, 100.153900	5E
59	5069	7	ดอกคำใต้-7	18.141321, 100.153853	5E
60	5070	8	ดอกคำใต้-8	18.141394, 100.153766	5E
61	5071	9	ดอกคำใต้-9	18.141084, 100.153944	5E
62	5072	10	ดอกคำใต้-10	18.141435, 100.153636	5E
63	5073	11	ดอกคำใต้-11	18.141190, 100.153576	5E
64	5074	12	ดอกคำใต้-12	18.141424, 100.153722	5E
65	5075	13	ดอกคำใต้-13	18.141321, 100.153852	5E
66	5076	14	ดอกคำใต้-14	18.141311, 100.153795	5E
67	5077	15	ดอกคำใต้-15	18.141397, 100.153756	5E
68	5078	16	ดอกคำใต้-16	18.141367, 100.153587	5E
69	5081	1	ปง-1	18.141112, 100.153807	14E
70	5082	2	ปง-2	18.141104, 100.153853	14E
71	5083	3	ปง-3	18.141069, 100.153799	14E
72	5084	4	ปง-4	18.141078, 100.153889	14E
73	5085	5	ปง-5	18.141079, 100.153913	14E
74	5086	6	ปง-6	18.141105, 100.153881	14E
75	5087	7	ปง-7	18.141031, 100.153848	14E
76	5088	8	ปง-8	18.141098, 100.153867	14E
77	5089	9	ปง-9	18.141097, 100.153868	14E
78	5090	10	ปง-10	18.141109, 100.153864	14E
79	5091	11	ปง-11	18.141120, 100.153885	14E
80	5092	12	ปง-12	18.141111, 100.153869	14E
81	5093	13	ปง-13	18.141106, 100.153855	14E
82	5094	14	ปง-14	18.141006, 100.153860	14E
83	5095	15	ปง-15	18.141071, 100.153883	14E
84	5096	16	ปง-16	18.141181, 100.153700	5E
85	5097	17	ปง-17	18.141078, 100.153887	5E
86	5098	18	ปง-18	18.141348, 100.153864	5E
87	5099	19	ปง-19	18.141315, 100.153814	5E
88	5100	20	ปง-20	18.141392, 100.153767	5E
89	5101	21	ปง-21	18.141323, 100.153849	5E
90	5102	22	ปง-22	18.141347, 100.153816	5E
91	5103	23	ปง-23	18.141160, 100.153925	5E
92	5104	24	ปง-24	18.141309, 100.153794	27E
93	5105	25	ปง-25	18.141348, 100.153869	27E
94	5106	26	ปง-26	18.141312, 100.153795	27E
95	5107	27	ปง-27	18.141347, 100.153814	27E
96	5108	28	ปง-28	18.141132, 100.153951	27E

สถาบันเทคโนโลยีพระจอมเกล้าเจ้าคุณทหารลาดกระบัง

โครงการเพิ่มศักยภาพการรับสื่อสัญญาณโทรทัศน์ภาคพื้นดินในระบบดิจิทัลสำหรับประชาชนในพื้นที่ที่ยากต่อการเข้าถึง

ลำดับ	ลำดับ	จุดสำรวจ	อำเภอ	พิกัด	ชนิดสายอากาศที่แนะนำในพื้นที่
97	5111	31	ปง-31	18.141087, 100.153878	27E
98	5112	32	ปง-32	18.140994, 100.153853	27E
99	5117	37	ปง-37	18.141319, 100.153794	27E
100	5118	1	แม่ใจ-1	18.141152, 100.153857	5E
101	5119	2	แม่ใจ-2	18.141337, 100.153755	5E
102	5120	3	แม่ใจ-3	18.141312, 100.153794	5E
103	5121	4	แม่ใจ-4	18.141392, 100.153770	5E
104	5122	5	แม่ใจ-5	18.141312, 100.153795	5E
105	5123	6	แม่ใจ-6	18.141161, 100.153885	5E
106	5124	7	แม่ใจ-7	18.141051, 100.153844	5E
107	5125	8	แม่ใจ-8	18.141366, 100.153832	5E
108	5127	10	แม่ใจ-10	18.141312, 100.153814	5E
109	5129	12	แม่ใจ-12	18.141312, 100.153795	5E
110	5130	1	กุซาง-1	18.141103, 100.153929	14E
111	5131	2	กุซาง-2	18.141133, 100.153862	14E
112	5132	3	กุซาง-3	18.141128, 100.153899	14E
113	5133	4	กุซาง-4	18.141104, 100.153899	14E
114	5134	5	กุซาง-5	18.141152, 100.153955	14E
115	5135	6	กุซาง-6	18.141143, 100.153933	14E
116	5136	7	กุซาง-7	18.141080, 100.153916	14E
117	5137	8	กุซาง-8	18.141104, 100.153844	14E
118	5138	9	กุซาง-9	18.141057, 100.153909	14E
119	5139	10	กุซาง-10	18.141055, 100.153859	14E
120	5140	11	กุซาง-11	18.141078, 100.153907	5E
121	5141	12	กุซาง-12	18.141113, 100.153858	5E
122	5142	13	กุซาง-13	18.141104, 100.153948	5E
123	5143	14	กุซาง-14	18.141111, 100.153948	5E
124	5144	15	กุซาง-15	18.141118, 100.153948	5E
125	5145	16	กุซาง-16	18.141162, 100.153854	5E
126	5146	17	กุซาง-17	18.141017, 100.153918	5E
127	5147	18	กุซาง-18	18.141056, 100.153906	5E
128	5149	20	กุซาง-20	18.141119, 100.153876	27E
129	5150	21	กุซาง-21	18.141046, 100.153893	27E
130	5151	1	ภูกามยาว-1	18.141137, 100.153854	5E
131	5152	2	ภูกามยาว-2	18.141348, 100.153866	5E
132	5153	3	ภูกามยาว-3	18.141314, 100.153813	5E
133	5154	4	ภูกามยาว-4	18.141348, 100.153864	27E
134	5155	5	ภูกามยาว-5	18.141064, 100.153971	27E
135	5156	6	ภูกามยาว-6	18.141312, 100.153795	27E
136	5157	7	ภูกามยาว-7	18.141117, 100.153984	27E
137	5158	8	ภูกามยาว-8	18.141320, 100.153843	27E
138	5160	10	ภูกามยาว-10	18.141323, 100.153851	27E
139	5161	11	ภูกามยาว-11	18.141353, 100.153866	5E
140	5162	12	ภูกามยาว-12	18.141267, 100.153829	5E
141	5163	13	ภูกามยาว-13	18.141312, 100.153795	5E
142	5164	14	ภูกามยาว-14	18.141028, 100.154026	5E

ข้อมูลพิกัดสำรวจจังหวัดเชียงราย

โครงการเพิ่มศักยภาพการรับส่งสัญญาณโทรทัศน์ภาคพื้นดินในระบบดิจิทัลสำหรับประชาชนในพื้นที่ที่ยากต่อการเข้าถึง

ลำดับ	ลำดับ	จุดสำรวจ	อำเภอ	พิกัด	ชนิดสายอากาศที่แนะนำในพื้นที่
1	6004	4	เวียงชัย-4	19.892353, 99.969203	5E
2	6001	1	เวียงชัย-1	19.943459, 99.952652	5E
3	6002	2	เวียงชัย-2	19.934789, 99.940089	5E
4	6005	5	เวียงชัย-5	19.912101, 99.957348	5E
5	6006	6	เวียงชัย-6	19.894361, 99.945498	5E
6	6007	7	เวียงชัย-7	19.878981, 99.956458	5E
7	6009	9	เวียงชัย-9	19.910168, 99.928963	5E
8	6011	11	เวียงชัย-11	19.854769, 99.927752	5E
9	6012	12	เวียงชัย-12	19.878700, 99.956591	5E
10	6013	13	เวียงชัย-13	19.844011, 99.971892	5E
11	6014	14	เวียงชัย-14	19.853712, 100.013848	14E
12	6015	15	เวียงชัย-15	19.846563, 100.021736	14E
13	6016	16	เวียงชัย-16	19.817532, 99.956362	14E
14	6019	19	เวียงชัย-19	19.824992, 100.023401	14E
15	6020	20	เวียงชัย-20	19.853760, 100.039670	14E
16	6021	21	เวียงชัย-21	19.884247, 100.072173	14E
17	6023	23	เวียงชัย-23	19.908649, 100.075729	14E
18	6025	1	เขียงของง-1	20.261390, 100.341264	27E
19	6026	2	เขียงของง-2	20.297997, 100.383356	27E
20	6028	4	เขียงของง-4	20.413354, 99.869994	5E
21	6030	6	เขียงของง-6	20.212212, 100.394862	5E
22	6031	7	เขียงของง-7	20.202015, 100.378191	5E
23	6034	10	เขียงของง-10	20.150402, 100.424728	5E
24	6035	11	เขียงของง-11	20.142929, 100.415443	5E
25	6036	12	เขียงของง-12	20.137526, 100.403512	5E
26	6037	13	เขียงของง-13	20.118607, 100.417974	5E
27	6038	14	เขียงของง-14	20.102492, 100.403414	5E
28	6039	15	เขียงของง-15	20.044884, 100.381192	5E
29	6040	16	เขียงของง-16	20.032656, 100.366563	14E
30	6041	17	เขียงของง-17	20.001804, 100.339189	14E
31	6042	18	เขียงของง-18	19.984238, 100.327436	14E
32	6045	21	เขียงของง-21	20.070473, 100.303481	14E
33	6047	23	เขียงของง-23	20.073376, 100.395260	14E
34	6048	1	เทิง-1	19.582085, 99.969080	5E
35	6049	2	เทิง-2	19.617271, 99.995188	5E
36	6050	3	เทิง-3	19.610114, 99.964865	5E
37	6051	4	เทิง-4	19.570906, 100.042444	14E
38	6052	5	เทิง-5	19.596269, 100.062176	14E
39	6053	6	เทิง-6	19.610497, 100.086655	14E
40	6054	7	เทิง-7	19.590705, 100.109714	5E
41	6055	8	เทิง-8	19.623514, 100.116281	5E
42	6056	9	เทิง-9	19.650466, 100.098245	5E
43	6058	11	เทิง-11	19.683140, 100.129249	27E
44	6059	12	เทิง-12	19.685539, 100.194544	27E
45	6065	2	พาน-2	19.526267, 99.750175	5E
46	6068	5	พาน-5	19.572213, 99.790941	27E
47	6069	6	พาน-6	19.629335, 99.870651	27E
48	6070	7	พาน-7	19.572703, 99.696973	27E

โครงการเพิ่มศักยภาพการรับสื่อสัญญาณโทรทัศน์ภาคพื้นดินในระบบดิจิตอลสำหรับประชาชนในพื้นที่ที่ยากต่อการเข้าถึง

ลำดับ	ลำดับ	จุดสำรวจ	อำเภอ	พิกัด	ชนิดสายอากาศที่แนะนำในพื้นที่
49	6071	8	พาน-8	19.506119, 99.772726	5E
50	6072	9	พาน-9	19.542269, 99.802806	5E
51	6073	10	พาน-10	19.544652, 99.802207	5E
52	6076	13	พาน-13	19.629119, 99.870677	14E
53	6077	14	พาน-14	19.612619, 99.846670	14E
54	6078	15	พาน-15	19.575000, 99.842701	14E
55	6079	16	พาน-16	19.598086, 99.827120	14E
56	6080	1	ป่าแดด-1	19.453943, 100.008685	5E
57	6081	2	ป่าแดด-2	19.481800, 99.997073	5E
58	6082	3	ป่าแดด-3	19.490369, 99.992826	5E
59	6086	7	ป่าแดด-7	19.496821, 99.958579	14E
60	6087	8	ป่าแดด-8	19.556418, 99.971643	5E
61	6088	9	ป่าแดด-9	19.534801, 100.009210	5E
62	6089	10	ป่าแดด-10	19.574827, 99.947729	5E
63	6091	2	แม่จัน-2	20.425594, 99.874292	5E
64	6093	4	แม่จัน-4	20.159872, 99.890231	5E
65	6094	5	แม่จัน-5	20.186693, 99.855659	14E
66	6095	6	แม่จัน-6	20.187127, 99.926107	27E
67	6097	8	แม่จัน-8	20.425590, 99.874290	5E
68	6098	9	แม่จัน-9	20.425588, 99.874304	5E
69	6099	10	แม่จัน-10	20.368440, 100.014279	14E
70	6100	11	แม่จัน-11	20.160033, 99.980289	27E
71	6101	12	แม่จัน-12	20.222691, 99.856457	14E
72	6102	13	แม่จัน-13	20.248260, 99.856165	5E
73	6103	14	แม่จัน-14	20.197162, 99.909338	5E
74	6106	17	แม่จัน-17	20.169927, 100.009004	14E
75	6110	4	เชียงแสน-4	20.248523, 100.067764	5E
76	6111	5	เชียงแสน-5	20.235402, 100.057266	5E
77	6112	6	เชียงแสน-6	20.216271, 100.084593	5E
78	6113	7	เชียงแสน-7	20.244749, 100.111570	5E
79	6114	8	เชียงแสน-8	20.224268, 100.144303	5E
80	6116	10	เชียงแสน-10	20.258413, 100.180653	5E
81	6117	11	เชียงแสน-11	20.308308, 100.212495	5E
82	6118	12	เชียงแสน-12	20.306144, 100.234336	27E
83	6119	13	เชียงแสน-13	20.298144, 100.238317	27E
84	6120	14	เชียงแสน-14	20.285712, 100.258516	27E
85	6121	15	เชียงแสน-15	20.216573, 100.089722	5E
86	6122	16	เชียงแสน-16	20.346166, 100.080286	27E
87	6123	17	เชียงแสน-17	20.377701, 100.022741	27E
88	6124	18	เชียงแสน-18	20.349825, 100.034376	27E
89	6127	21	เชียงแสน-21	20.280957, 100.017072	14E
90	6130	3	แม่สาย-3	20.310587, 99.879797	14E
91	6131	4	แม่สาย-4	20.327667, 99.870637	14E
92	6132	5	แม่สาย-5	20.330249, 99.885156	14E
93	6133	6	แม่สาย-6	20.347821, 99.886279	14E
94	6134	7	แม่สาย-7	20.363985, 99.876949	14E
95	6135	8	แม่สาย-8	20.335793, 99.885694	14E
96	6136	9	แม่สาย-9	20.385848, 99.887730	14E

โครงการเพิ่มศักยภาพการรับส่งสัญญาณโทรทัศน์ภาคพื้นดินในระบบดิจิตอลสำหรับประชาชนในพื้นที่ที่ยากต่อการเข้าถึง

ลำดับ	ลำดับ	จุดสำรวจ	อำเภอ	พิกัด	ชนิดสายอากาศที่แนะนำในพื้นที่
97	6137	10	แม่สาย-10	20.413184, 99.893829	14E
98	6138	11	แม่สาย-11	20.435547, 99.884338	5E
99	6139	12	แม่สาย-12	20.439143, 99.940868	5E
100	6140	13	แม่สาย-13	20.439220, 99.955548	5E
101	6141	14	แม่สาย-14	20.419517, 99.979524	5E
102	6142	15	แม่สาย-15	20.406460, 99.998048	5E
103	6143	16	แม่สาย-16	20.393507, 100.004723	5E
104	6149	22	แม่สาย-22	20.308050, 99.864728	27E
105	6150	1	แม่สรวย-1	19.494498, 99.473556	14E
106	6151	2	แม่สรวย-2	19.536686, 99.487147	14E
107	6152	3	แม่สรวย-3	19.536142, 99.487003	14E
108	6153	4	แม่สรวย-4	19.54768, 99.492506	14E
109	6155	6	แม่สรวย-6	19.568748, 99.492847	14E
110	6156	7	แม่สรวย-7	19.584718, 99.49368	14E
111	6157	8	แม่สรวย-8	20.413084, 99.869904	5E
112	6158	9	แม่สรวย-9	19.637743, 99.467782	5E
113	6160	11	แม่สรวย-11	19.604233, 99.508397	5E
114	6161	12	แม่สรวย-12	19.625705, 99.51438	5E
115	6162	13	แม่สรวย-13	19.644604, 99.497005	5E
116	6163	14	แม่สรวย-14	19.642805, 99.523722	5E
117	6164	15	แม่สรวย-15	19.656387, 99.541376	5E
118	6167	18	แม่สรวย-18	19.725677, 99.402712	27E
119	6168	1	เวียงป่าเป้า-1	19.430677, 99.491138	14E
120	6171	4	เวียงป่าเป้า-4	19.38575, 99.503402	5E
121	6173	6	เวียงป่าเป้า-6	19.362354, 99.505898	5E
122	6174	7	เวียงป่าเป้า-7	19.339466, 99.521079	5E
123	6175	8	เวียงป่าเป้า-8	19.318634, 99.522063	5E
124	6176	9	เวียงป่าเป้า-9	19.306839, 99.526014	5E
125	6177	10	เวียงป่าเป้า-10	19.300277, 99.511531	14E
126	6178	11	เวียงป่าเป้า-11	19.313657, 99.499235	14E
127	6179	12	เวียงป่าเป้า-12	19.288614, 99.497973	14E
128	6180	13	เวียงป่าเป้า-13	19.289106, 99.490445	14E
129	6181	14	เวียงป่าเป้า-14	19.279035, 99.512233	14E
130	6182	15	เวียงป่าเป้า-15	19.25734, 99.512228	14E
131	6184	17	เวียงป่าเป้า-17	19.238279, 99.51451	14E
132	6187	20	เวียงป่าเป้า-20	19.21251, 99.506106	14E
133	6188	21	เวียงป่าเป้า-21	19.202645, 99.517286	5E
134	6189	22	เวียงป่าเป้า-22	19.184057, 99.52958	5E
135	6190	23	เวียงป่าเป้า-23	19.200455, 99.537108	5E
136	6191	24	เวียงป่าเป้า-24	19.210883, 99.538614	5E
137	6192	25	เวียงป่าเป้า-25	19.220274, 99.516442	5E
138	6195	28	เวียงป่าเป้า-28	19.151125, 99.499794	27E
139	6196	29	เวียงป่าเป้า-29	20.413399, 99.870090	27E
140	6201	4	พญาเม็งราย-4	19.765748, 100.122323	14E
141	6202	5	พญาเม็งราย-5	19.797520, 100.150168	14E
142	6203	6	พญาเม็งราย-6	19.824317, 100.149988	5E
143	6207	10	พญาเม็งราย-10	19.894777, 100.174808	5E
144	6208	11	พญาเม็งราย-11	19.897497, 100.199483	5E

โครงการเพิ่มศักยภาพการรับส่งสัญญาณโทรทัศน์ภาคพื้นดินในระบบดิจิตอลสำหรับประชาชนในพื้นที่ที่ยากต่อการเข้าถึง

ลำดับ	ลำดับ	จุดสำรวจ	อำเภอ	พิกัด	ชนิดสายอากาศที่แนะนำในพื้นที่
145	6209	12	พญาเม็งราย-12	19.905177, 100.222719	5E
146	6210	13	พญาเม็งราย-13	19.8903, 100.109114	5E
147	6211	14	พญาเม็งราย-14	19.915381, 100.11118	14E
148	6213	16	พญาเม็งราย-16	19.932593, 100.141908	5E
149	6214	17	พญาเม็งราย-17	19.963399, 100.136904	27E
150	6215	18	พญาเม็งราย-18	19.926341, 100.238412	5E
151	6217	20	พญาเม็งราย-20	19.95624, 100.241603	5E
152	6218	21	พญาเม็งราย-21	19.974526, 100.225216	27E
153	6219	1	เวียงแก่น-1	20.162884, 100.545961	5E
154	6220	2	เวียงแก่น-2	20.148394, 100.540526	5E
155	6222	4	เวียงแก่น-4	20.125098, 100.498491	5E
156	6223	5	เวียงแก่น-5	20.104481, 100.504927	5E
157	6224	6	เวียงแก่น-6	20.111578, 100.523102	5E
158	6225	7	เวียงแก่น-7	20.088757, 100.509298	5E
159	6226	8	เวียงแก่น-8	20.086817, 100.528297	5E
160	6227	9	เวียงแก่น-9	20.074222, 100.525921	5E
161	6228	10	เวียงแก่น-10	20.07337, 100.508849	14E
162	6229	11	เวียงแก่น-11	20.057183, 100.506785	14E
163	6230	12	เวียงแก่น-12	20.046467, 100.504689	14E
164	6232	14	เวียงแก่น-14	20.028319, 100.492083	14E
165	6234	16	เวียงแก่น-16	20.012296, 100.487907	14E
166	6236	18	เวียงแก่น-18	19.986829, 100.46582	27E
167	6239	1	ขุนตาล-1	19.958096, 100.31424	14E
168	6240	2	ขุนตาล-2	20.413538, 99.870181	14E
169	6241	3	ขุนตาล-3	19.882728, 100.284727	14E
170	6242	4	ขุนตาล-4	19.925457, 100.307295	14E
171	6243	5	ขุนตาล-5	19.882728, 100.284727	14E
172	6244	6	ขุนตาล-6	19.905629, 100.290803	14E
173	6246	8	ขุนตาล-8	19.878377, 100.289270	5E
174	6247	9	ขุนตาล-9	19.873228, 100.264605	5E
175	6248	10	ขุนตาล-10	20.413157, 99.869966	5E
176	6249	11	ขุนตาล-11	19.866364, 100.263634	5E
177	6251	13	ขุนตาล-13	19.853207, 100.272329	5E
178	6252	14	ขุนตาล-14	19.843652, 100.267644	5E
179	6253	15	ขุนตาล-15	19.843719, 100.251899	5E
180	6272	2	แม่ลาว-2	19.721989, 99.694962	27E
181	6274	4	แม่ลาว-4	19.767456, 99.711250	27E
182	6275	5	แม่ลาว-5	19.718371, 99.718839	27E
183	6276	6	แม่ลาว-6	19.728744, 99.717102	27E
184	6283	13	แม่ลาว-13	19.764536, 99.715496	14E
185	6284	14	แม่ลาว-14	19.773779, 99.700098	14E
186	6285	15	แม่ลาว-15	19.763272, 99.720022	14E
187	6286	16	แม่ลาว-16	19.764081, 99.735561	14E
188	6287	17	แม่ลาว-17	19.77991, 99.74199	14E
189	6288	18	แม่ลาว-18	19.796713, 99.753475	14E
190	6289	19	แม่ลาว-19	19.811374, 99.758088	14E
191	6290	20	แม่ลาว-20	19.794449, 99.638243	14E
192	6291	21	แม่ลาว-21	19.791385, 99.684425	5E

โครงการเพิ่มศักยภาพการรับสื่อสัญญาณโทรทัศน์ภาคพื้นดินในระบบดิจิทัลสำหรับประชาชนในพื้นที่ที่ยากต่อการเข้าถึง

ลำดับ	ลำดับ	จุดสำรวจ	อำเภอ	พิกัด	ชนิดสายอากาศที่แนะนำในพื้นที่
193	6292	22	แม่ลาว-22	19.80004, 99.681837	5E
194	6294	24	แม่ลาว-24	19.797404, 99.699655	5E
195	6295	25	แม่ลาว-25	19.785506, 99.705927	5E
196	6296	26	แม่ลาว-26	19.795302, 99.719418	5E
197	6297	27	แม่ลาว-27	19.811657, 99.714974	5E
198	6298	28	แม่ลาว-28	19.809798, 99.733199	5E
199	6299	29	แม่ลาว-29	19.81892, 99.723987	5E
200	6300	30	แม่ลาว-30	19.817628, 99.740094	5E
201	6304	4	เวียงเชียงรุ้ง-4	19.976061, 100.017943	14E
202	6305	5	เวียงเชียงรุ้ง-5	19.985825, 100.026691	14E
203	6307	7	เวียงเชียงรุ้ง-7	20.009809, 100.015602	14E
204	6308	8	เวียงเชียงรุ้ง-8	20.005833, 100.041908	14E
205	6309	9	เวียงเชียงรุ้ง-9	20.015373, 100.068958	14E
206	6311	11	เวียงเชียงรุ้ง-11	20.024772, 100.097936	5E
207	6312	12	เวียงเชียงรุ้ง-12	20.031383, 100.109637	5E
208	6313	13	เวียงเชียงรุ้ง-13	20.036086, 100.120546	5E
209	6314	14	เวียงเชียงรุ้ง-14	20.413108, 99.869917	5E
210	6315	15	เวียงเชียงรุ้ง-15	20.413099, 99.869914	5E
211	6316	16	เวียงเชียงรุ้ง-16	20.413106, 99.869917	5E
212	6317	17	เวียงเชียงรุ้ง-17	20.064791, 100.129671	5E
213	6318	18	เวียงเชียงรุ้ง-18	20.071658, 100.136533	5E
214	6319	19	เวียงเชียงรุ้ง-19	20.046676, 100.178465	27E
215	6321	21	เวียงเชียงรุ้ง-21	20.018302, 100.023408	5E
216	6322	22	เวียงเชียงรุ้ง-22	20.027219, 100.005073	5E
217	6323	23	เวียงเชียงรุ้ง-23	20.056631, 99.994684	5E
218	6329	3	ดอยหลวง-3	20.107048, 100.075024	14E
219	6330	4	ดอยหลวง-4	20.111313, 100.092284	14E
220	6331	5	ดอยหลวง-5	20.126957, 100.047615	14E
221	6332	6	ดอยหลวง-6	20.126608, 100.052475	14E
222	6333	7	ดอยหลวง-7	20.132817, 100.072188	14E
223	6334	8	ดอยหลวง-8	20.122433, 100.100953	14E
224	6335	9	ดอยหลวง-9	20.128848, 100.115418	14E
225	6339	13	ดอยหลวง-13	20.146479, 100.10403	5E
226	6340	14	ดอยหลวง-14	20.149045, 100.119157	5E
227	6341	15	ดอยหลวง-15	20.158854, 100.128414	5E
228	6342	16	ดอยหลวง-16	20.176142, 100.118904	5E
229	6343	17	ดอยหลวง-17	20.183608, 100.136115	5E
230	6344	18	ดอยหลวง-18	20.197818, 100.137191	5E

ภาคผนวก ข.

ตารางแสดงข้อมูลจำนวนครัวเรือนเป้าหมายที่ต้องการได้รับการติดตั้งอุปกรณ์
เพิ่มศักยภาพการรับสื่อสัญญาณโทรทัศน์ภาคพื้นดินในระบบดิจิทัลสำหรับ
ประชาชนในพื้นที่ที่ยากต่อการเข้าถึง จำนวน 11,000 ครัวเรือน/แห่ง
จาก 6 จังหวัดเป้าหมาย

ข้อมูลครัวเรือนเป้าหมายที่ต้องการได้รับการติดตั้งอุปกรณ์ฯ
จังหวัดเชียงใหม่

โครงการเพิ่มศักยภาพการรับส่งสัญญาณโทรทัศน์ภาคพื้นดินในระบบดิจิทัลสำหรับประชาชนในพื้นที่ที่ยากต่อการเข้าถึง

ลำดับ	รหัสอุปกรณ์	อำเภอ	จังหวัด	ชนิดสายอากาศ
1	1-001-001-14E	จอมทอง	เชียงใหม่	YAGI-14E
2	1-001-001-27E	จอมทอง	เชียงใหม่	YAGI-27E
3	1-001-001-5E	จอมทอง	เชียงใหม่	YAGI-5E
4	1-001-002-14E	จอมทอง	เชียงใหม่	YAGI-14E
5	1-001-002-27E	จอมทอง	เชียงใหม่	YAGI-27E
6	1-001-002-5E	จอมทอง	เชียงใหม่	YAGI-5E
7	1-001-003-14E	จอมทอง	เชียงใหม่	YAGI-14E
8	1-001-003-27E	จอมทอง	เชียงใหม่	YAGI-27E
9	1-001-003-5E	จอมทอง	เชียงใหม่	YAGI-5E
10	1-001-004-14E	จอมทอง	เชียงใหม่	YAGI-14E
11	1-001-004-27E	จอมทอง	เชียงใหม่	YAGI-27E
12	1-001-004-5E	จอมทอง	เชียงใหม่	YAGI-5E
13	1-001-005-14E	จอมทอง	เชียงใหม่	YAGI-14E
14	1-001-005-27E	จอมทอง	เชียงใหม่	YAGI-27E
15	1-001-005-5E	จอมทอง	เชียงใหม่	YAGI-5E
16	1-001-006-14E	จอมทอง	เชียงใหม่	YAGI-14E
17	1-001-006-27E	จอมทอง	เชียงใหม่	YAGI-27E
18	1-001-006-5E	จอมทอง	เชียงใหม่	YAGI-5E
19	1-001-007-14E	จอมทอง	เชียงใหม่	YAGI-14E
20	1-001-007-27E	จอมทอง	เชียงใหม่	YAGI-27E
21	1-001-007-5E	จอมทอง	เชียงใหม่	YAGI-5E
22	1-001-008-14E	จอมทอง	เชียงใหม่	YAGI-14E
23	1-001-008-27E	จอมทอง	เชียงใหม่	YAGI-27E
24	1-001-008-5E	จอมทอง	เชียงใหม่	YAGI-5E
25	1-001-009-14E	จอมทอง	เชียงใหม่	YAGI-14E
26	1-001-009-27E	จอมทอง	เชียงใหม่	YAGI-27E
27	1-001-009-5E	จอมทอง	เชียงใหม่	YAGI-5E
28	1-001-010-14E	จอมทอง	เชียงใหม่	YAGI-14E
29	1-001-010-27E	จอมทอง	เชียงใหม่	YAGI-27E
30	1-001-010-5E	จอมทอง	เชียงใหม่	YAGI-5E
31	1-001-011-14E	จอมทอง	เชียงใหม่	YAGI-14E
32	1-001-011-27E	จอมทอง	เชียงใหม่	YAGI-27E
33	1-001-011-5E	จอมทอง	เชียงใหม่	YAGI-5E
34	1-001-012-14E	จอมทอง	เชียงใหม่	YAGI-14E
35	1-001-012-27E	จอมทอง	เชียงใหม่	YAGI-27E
36	1-001-012-5E	จอมทอง	เชียงใหม่	YAGI-5E
37	1-001-013-14E	จอมทอง	เชียงใหม่	YAGI-14E
38	1-001-013-27E	จอมทอง	เชียงใหม่	YAGI-27E
39	1-001-013-5E	จอมทอง	เชียงใหม่	YAGI-5E
40	1-001-014-14E	จอมทอง	เชียงใหม่	YAGI-14E
41	1-001-014-27E	จอมทอง	เชียงใหม่	YAGI-27E
42	1-001-014-5E	จอมทอง	เชียงใหม่	YAGI-5E
43	1-001-015-14E	จอมทอง	เชียงใหม่	YAGI-14E
44	1-001-015-27E	จอมทอง	เชียงใหม่	YAGI-27E
45	1-001-015-5E	จอมทอง	เชียงใหม่	YAGI-5E
46	1-001-016-14E	จอมทอง	เชียงใหม่	YAGI-14E
47	1-001-016-27E	จอมทอง	เชียงใหม่	YAGI-27E
48	1-001-016-5E	จอมทอง	เชียงใหม่	YAGI-5E

โครงการเพิ่มศักยภาพการรับส่งสัญญาณโทรทัศน์ภาคพื้นดินในระบบดิจิทัลสำหรับประชาชนในพื้นที่ที่ยากต่อการเข้าถึง

ลำดับ	รหัสอุปกรณ์	อำเภอ	จังหวัด	ชนิดสายอากาศ
49	1-001-017-14E	จอมทอง	เชียงใหม่	YAGI-14E
50	1-001-017-27E	จอมทอง	เชียงใหม่	YAGI-27E
51	1-001-017-5E	จอมทอง	เชียงใหม่	YAGI-5E
52	1-001-018-14E	จอมทอง	เชียงใหม่	YAGI-14E
53	1-001-018-27E	จอมทอง	เชียงใหม่	YAGI-27E
54	1-001-018-5E	จอมทอง	เชียงใหม่	YAGI-5E
55	1-001-019-14E	จอมทอง	เชียงใหม่	YAGI-14E
56	1-001-019-27E	จอมทอง	เชียงใหม่	YAGI-27E
57	1-001-019-5E	จอมทอง	เชียงใหม่	YAGI-5E
58	1-001-020-14E	จอมทอง	เชียงใหม่	YAGI-14E
59	1-001-020-27E	จอมทอง	เชียงใหม่	YAGI-27E
60	1-001-020-5E	จอมทอง	เชียงใหม่	YAGI-5E
61	1-001-021-14E	จอมทอง	เชียงใหม่	YAGI-14E
62	1-001-021-27E	จอมทอง	เชียงใหม่	YAGI-27E
63	1-001-021-5E	จอมทอง	เชียงใหม่	YAGI-5E
64	1-001-022-14E	จอมทอง	เชียงใหม่	YAGI-14E
65	1-001-022-27E	จอมทอง	เชียงใหม่	YAGI-27E
66	1-001-022-5E	จอมทอง	เชียงใหม่	YAGI-5E
67	1-001-023-14E	จอมทอง	เชียงใหม่	YAGI-14E
68	1-001-023-27E	จอมทอง	เชียงใหม่	YAGI-27E
69	1-001-023-5E	จอมทอง	เชียงใหม่	YAGI-5E
70	1-001-024-14E	จอมทอง	เชียงใหม่	YAGI-14E
71	1-001-024-27E	จอมทอง	เชียงใหม่	YAGI-27E
72	1-001-024-5E	จอมทอง	เชียงใหม่	YAGI-5E
73	1-001-025-14E	จอมทอง	เชียงใหม่	YAGI-14E
74	1-001-025-27E	จอมทอง	เชียงใหม่	YAGI-27E
75	1-001-025-5E	จอมทอง	เชียงใหม่	YAGI-5E
76	1-001-026-14E	จอมทอง	เชียงใหม่	YAGI-14E
77	1-001-026-27E	จอมทอง	เชียงใหม่	YAGI-27E
78	1-001-026-5E	จอมทอง	เชียงใหม่	YAGI-5E
79	1-001-027-14E	จอมทอง	เชียงใหม่	YAGI-14E
80	1-001-027-27E	จอมทอง	เชียงใหม่	YAGI-27E
81	1-001-027-5E	จอมทอง	เชียงใหม่	YAGI-5E
82	1-001-028-14E	จอมทอง	เชียงใหม่	YAGI-14E
83	1-001-028-27E	จอมทอง	เชียงใหม่	YAGI-27E
84	1-001-028-5E	จอมทอง	เชียงใหม่	YAGI-5E
85	1-001-029-14E	จอมทอง	เชียงใหม่	YAGI-14E
86	1-001-029-27E	จอมทอง	เชียงใหม่	YAGI-27E
87	1-001-029-5E	จอมทอง	เชียงใหม่	YAGI-5E
88	1-001-030-14E	จอมทอง	เชียงใหม่	YAGI-14E
89	1-001-030-27E	จอมทอง	เชียงใหม่	YAGI-27E
90	1-001-030-5E	จอมทอง	เชียงใหม่	YAGI-5E
91	1-001-031-14E	จอมทอง	เชียงใหม่	YAGI-14E
92	1-001-031-27E	จอมทอง	เชียงใหม่	YAGI-27E
93	1-001-031-5E	จอมทอง	เชียงใหม่	YAGI-5E
94	1-001-032-14E	จอมทอง	เชียงใหม่	YAGI-14E
95	1-001-032-27E	จอมทอง	เชียงใหม่	YAGI-27E
96	1-001-032-5E	จอมทอง	เชียงใหม่	YAGI-5E

โครงการเพิ่มศักยภาพการรับส่งสัญญาณโทรทัศน์ภาคพื้นดินในระบบดิจิทัลสำหรับประชาชนในพื้นที่ที่ยากต่อการเข้าถึง

ลำดับ	รหัสอุปกรณ์	อำเภอ	จังหวัด	ชนิดสายอากาศ
97	1-001-033-14E	จอมทอง	เชียงใหม่	YAGI-14E
98	1-001-033-27E	จอมทอง	เชียงใหม่	YAGI-27E
99	1-001-033-5E	จอมทอง	เชียงใหม่	YAGI-5E
100	1-001-034-27E	จอมทอง	เชียงใหม่	YAGI-27E
101	1-001-034-5E	จอมทอง	เชียงใหม่	YAGI-5E
102	1-001-035-27E	จอมทอง	เชียงใหม่	YAGI-27E
103	1-001-035-5E	จอมทอง	เชียงใหม่	YAGI-5E
104	1-001-036-27E	จอมทอง	เชียงใหม่	YAGI-27E
105	1-001-036-5E	จอมทอง	เชียงใหม่	YAGI-5E
106	1-001-037-27E	จอมทอง	เชียงใหม่	YAGI-27E
107	1-001-037-5E	จอมทอง	เชียงใหม่	YAGI-5E
108	1-001-038-27E	จอมทอง	เชียงใหม่	YAGI-27E
109	1-001-038-5E	จอมทอง	เชียงใหม่	YAGI-5E
110	1-001-039-27E	จอมทอง	เชียงใหม่	YAGI-27E
111	1-001-039-5E	จอมทอง	เชียงใหม่	YAGI-5E
112	1-001-040-27E	จอมทอง	เชียงใหม่	YAGI-27E
113	1-001-040-5E	จอมทอง	เชียงใหม่	YAGI-5E
114	1-001-041-27E	จอมทอง	เชียงใหม่	YAGI-27E
115	1-001-041-5E	จอมทอง	เชียงใหม่	YAGI-5E
116	1-001-042-27E	จอมทอง	เชียงใหม่	YAGI-27E
117	1-001-042-5E	จอมทอง	เชียงใหม่	YAGI-5E
118	1-001-043-27E	จอมทอง	เชียงใหม่	YAGI-27E
119	1-001-043-5E	จอมทอง	เชียงใหม่	YAGI-5E
120	1-001-044-27E	จอมทอง	เชียงใหม่	YAGI-27E
121	1-001-044-5E	จอมทอง	เชียงใหม่	YAGI-5E
122	1-001-045-27E	จอมทอง	เชียงใหม่	YAGI-27E
123	1-001-045-5E	จอมทอง	เชียงใหม่	YAGI-5E
124	1-001-046-27E	จอมทอง	เชียงใหม่	YAGI-27E
125	1-001-046-5E	จอมทอง	เชียงใหม่	YAGI-5E
126	1-001-047-27E	จอมทอง	เชียงใหม่	YAGI-27E
127	1-001-047-5E	จอมทอง	เชียงใหม่	YAGI-5E
128	1-001-048-27E	จอมทอง	เชียงใหม่	YAGI-27E
129	1-001-048-5E	จอมทอง	เชียงใหม่	YAGI-5E
130	1-001-049-27E	จอมทอง	เชียงใหม่	YAGI-27E
131	1-001-049-5E	จอมทอง	เชียงใหม่	YAGI-5E
132	1-001-050-27E	จอมทอง	เชียงใหม่	YAGI-27E
133	1-001-050-5E	จอมทอง	เชียงใหม่	YAGI-5E
134	1-001-051-27E	จอมทอง	เชียงใหม่	YAGI-27E
135	1-001-051-5E	จอมทอง	เชียงใหม่	YAGI-5E
136	1-001-052-5E	จอมทอง	เชียงใหม่	YAGI-5E
137	1-001-053-5E	จอมทอง	เชียงใหม่	YAGI-5E
138	1-001-054-5E	จอมทอง	เชียงใหม่	YAGI-5E
139	1-001-055-5E	จอมทอง	เชียงใหม่	YAGI-5E
140	1-001-056-5E	จอมทอง	เชียงใหม่	YAGI-5E
141	1-001-057-5E	จอมทอง	เชียงใหม่	YAGI-5E
142	1-001-058-5E	จอมทอง	เชียงใหม่	YAGI-5E
143	1-001-059-5E	จอมทอง	เชียงใหม่	YAGI-5E
144	1-001-060-5E	จอมทอง	เชียงใหม่	YAGI-5E

โครงการเพิ่มศักยภาพการรับสื่อสัญญาณโทรทัศน์ภาคพื้นดินในระบบดิจิทัลสำหรับประชาชนในพื้นที่ที่ยากต่อการเข้าถึง

ลำดับ	รหัสอุปกรณ์	อำเภอ	จังหวัด	ชนิดสายอากาศ
145	1-001-061-5E	จอมทอง	เชียงใหม่	YAGI-5E
146	1-001-062-5E	จอมทอง	เชียงใหม่	YAGI-5E
147	1-001-063-5E	จอมทอง	เชียงใหม่	YAGI-5E
148	1-001-064-5E	จอมทอง	เชียงใหม่	YAGI-5E
149	1-001-065-5E	จอมทอง	เชียงใหม่	YAGI-5E
150	1-001-066-5E	จอมทอง	เชียงใหม่	YAGI-5E
151	1-001-067-5E	จอมทอง	เชียงใหม่	YAGI-5E
152	1-001-068-5E	จอมทอง	เชียงใหม่	YAGI-5E
153	1-001-069-5E	จอมทอง	เชียงใหม่	YAGI-5E
154	1-001-070-5E	จอมทอง	เชียงใหม่	YAGI-5E
155	1-001-071-5E	จอมทอง	เชียงใหม่	YAGI-5E
156	1-001-072-5E	จอมทอง	เชียงใหม่	YAGI-5E
157	1-001-073-5E	จอมทอง	เชียงใหม่	YAGI-5E
158	1-001-074-5E	จอมทอง	เชียงใหม่	YAGI-5E
159	1-001-075-5E	จอมทอง	เชียงใหม่	YAGI-5E
160	1-001-076-5E	จอมทอง	เชียงใหม่	YAGI-5E
161	1-001-077-5E	จอมทอง	เชียงใหม่	YAGI-5E
162	1-001-078-5E	จอมทอง	เชียงใหม่	YAGI-5E
163	1-001-079-5E	จอมทอง	เชียงใหม่	YAGI-5E
164	1-001-080-5E	จอมทอง	เชียงใหม่	YAGI-5E
165	1-001-081-5E	จอมทอง	เชียงใหม่	YAGI-5E
166	1-001-082-5E	จอมทอง	เชียงใหม่	YAGI-5E
167	1-001-083-5E	จอมทอง	เชียงใหม่	YAGI-5E
168	1-001-084-5E	จอมทอง	เชียงใหม่	YAGI-5E
169	1-001-085-5E	จอมทอง	เชียงใหม่	YAGI-5E
170	1-001-086-5E	จอมทอง	เชียงใหม่	YAGI-5E
171	1-001-087-5E	จอมทอง	เชียงใหม่	YAGI-5E
172	1-001-088-5E	จอมทอง	เชียงใหม่	YAGI-5E
173	1-001-089-5E	จอมทอง	เชียงใหม่	YAGI-5E
174	1-001-090-5E	จอมทอง	เชียงใหม่	YAGI-5E
175	1-001-091-5E	จอมทอง	เชียงใหม่	YAGI-5E
176	1-001-092-5E	จอมทอง	เชียงใหม่	YAGI-5E
177	1-001-093-5E	จอมทอง	เชียงใหม่	YAGI-5E
178	1-001-094-5E	จอมทอง	เชียงใหม่	YAGI-5E
179	1-001-095-5E	จอมทอง	เชียงใหม่	YAGI-5E
180	1-001-096-5E	จอมทอง	เชียงใหม่	YAGI-5E
181	1-001-097-5E	จอมทอง	เชียงใหม่	YAGI-5E
182	1-001-098-5E	จอมทอง	เชียงใหม่	YAGI-5E
183	1-001-099-5E	จอมทอง	เชียงใหม่	YAGI-5E
184	1-001-100-5E	จอมทอง	เชียงใหม่	YAGI-5E
185	1-001-101-5E	จอมทอง	เชียงใหม่	YAGI-5E
186	1-001-102-5E	จอมทอง	เชียงใหม่	YAGI-5E
187	1-001-103-5E	จอมทอง	เชียงใหม่	YAGI-5E
188	1-001-104-5E	จอมทอง	เชียงใหม่	YAGI-5E
189	1-001-105-5E	จอมทอง	เชียงใหม่	YAGI-5E
190	1-002-001-14E	แม่แจ่ม	เชียงใหม่	YAGI-14E
191	1-002-001-27E	แม่แจ่ม	เชียงใหม่	YAGI-27E
192	1-002-001-5E	แม่แจ่ม	เชียงใหม่	YAGI-5E

โครงการเพิ่มศักยภาพการรับส่งสัญญาณโทรทัศน์ภาคพื้นดินในระบบดิจิทัลสำหรับประชาชนในพื้นที่ที่ยากต่อการเข้าถึง

ลำดับ	รหัสอุปกรณ์	อำเภอ	จังหวัด	ชนิดสายอากาศ
193	1-002-002-14E	แม่แจ่ม	เชียงใหม่	YAGI-14E
194	1-002-002-27E	แม่แจ่ม	เชียงใหม่	YAGI-27E
195	1-002-002-5E	แม่แจ่ม	เชียงใหม่	YAGI-5E
196	1-002-003-14E	แม่แจ่ม	เชียงใหม่	YAGI-14E
197	1-002-003-27E	แม่แจ่ม	เชียงใหม่	YAGI-27E
198	1-002-003-5E	แม่แจ่ม	เชียงใหม่	YAGI-5E
199	1-002-004-14E	แม่แจ่ม	เชียงใหม่	YAGI-14E
200	1-002-004-27E	แม่แจ่ม	เชียงใหม่	YAGI-27E
201	1-002-004-5E	แม่แจ่ม	เชียงใหม่	YAGI-5E
202	1-002-005-14E	แม่แจ่ม	เชียงใหม่	YAGI-14E
203	1-002-005-27E	แม่แจ่ม	เชียงใหม่	YAGI-27E
204	1-002-005-5E	แม่แจ่ม	เชียงใหม่	YAGI-5E
205	1-002-006-14E	แม่แจ่ม	เชียงใหม่	YAGI-14E
206	1-002-006-27E	แม่แจ่ม	เชียงใหม่	YAGI-27E
207	1-002-006-5E	แม่แจ่ม	เชียงใหม่	YAGI-5E
208	1-002-007-14E	แม่แจ่ม	เชียงใหม่	YAGI-14E
209	1-002-007-27E	แม่แจ่ม	เชียงใหม่	YAGI-27E
210	1-002-007-5E	แม่แจ่ม	เชียงใหม่	YAGI-5E
211	1-002-008-14E	แม่แจ่ม	เชียงใหม่	YAGI-14E
212	1-002-008-27E	แม่แจ่ม	เชียงใหม่	YAGI-27E
213	1-002-008-5E	แม่แจ่ม	เชียงใหม่	YAGI-5E
214	1-002-009-14E	แม่แจ่ม	เชียงใหม่	YAGI-14E
215	1-002-009-27E	แม่แจ่ม	เชียงใหม่	YAGI-27E
216	1-002-009-5E	แม่แจ่ม	เชียงใหม่	YAGI-5E
217	1-002-010-14E	แม่แจ่ม	เชียงใหม่	YAGI-14E
218	1-002-010-27E	แม่แจ่ม	เชียงใหม่	YAGI-27E
219	1-002-010-5E	แม่แจ่ม	เชียงใหม่	YAGI-5E
220	1-002-011-14E	แม่แจ่ม	เชียงใหม่	YAGI-14E
221	1-002-011-27E	แม่แจ่ม	เชียงใหม่	YAGI-27E
222	1-002-011-5E	แม่แจ่ม	เชียงใหม่	YAGI-5E
223	1-002-012-14E	แม่แจ่ม	เชียงใหม่	YAGI-14E
224	1-002-012-27E	แม่แจ่ม	เชียงใหม่	YAGI-27E
225	1-002-012-5E	แม่แจ่ม	เชียงใหม่	YAGI-5E
226	1-002-013-14E	แม่แจ่ม	เชียงใหม่	YAGI-14E
227	1-002-013-27E	แม่แจ่ม	เชียงใหม่	YAGI-27E
228	1-002-013-5E	แม่แจ่ม	เชียงใหม่	YAGI-5E
229	1-002-014-14E	แม่แจ่ม	เชียงใหม่	YAGI-14E
230	1-002-014-27E	แม่แจ่ม	เชียงใหม่	YAGI-27E
231	1-002-014-5E	แม่แจ่ม	เชียงใหม่	YAGI-5E
232	1-002-015-14E	แม่แจ่ม	เชียงใหม่	YAGI-14E
233	1-002-015-27E	แม่แจ่ม	เชียงใหม่	YAGI-27E
234	1-002-015-5E	แม่แจ่ม	เชียงใหม่	YAGI-5E
235	1-002-016-27E	แม่แจ่ม	เชียงใหม่	YAGI-27E
236	1-002-016-5E	แม่แจ่ม	เชียงใหม่	YAGI-5E
237	1-002-017-27E	แม่แจ่ม	เชียงใหม่	YAGI-27E
238	1-002-017-5E	แม่แจ่ม	เชียงใหม่	YAGI-5E
239	1-002-018-27E	แม่แจ่ม	เชียงใหม่	YAGI-27E
240	1-002-018-5E	แม่แจ่ม	เชียงใหม่	YAGI-5E

โครงการเพิ่มศักยภาพการรับส่งสัญญาณโทรทัศน์ภาคพื้นดินในระบบดิจิทัลสำหรับประชาชนในพื้นที่ที่ยากต่อการเข้าถึง

ลำดับ	รหัสอุปกรณ์	อำเภอ	จังหวัด	ชนิดสายอากาศ
241	1-002-019-27E	แม่แจ่ม	เชียงใหม่	YAGI-27E
242	1-002-019-5E	แม่แจ่ม	เชียงใหม่	YAGI-5E
243	1-002-020-27E	แม่แจ่ม	เชียงใหม่	YAGI-27E
244	1-002-020-5E	แม่แจ่ม	เชียงใหม่	YAGI-5E
245	1-002-021-27E	แม่แจ่ม	เชียงใหม่	YAGI-27E
246	1-002-021-5E	แม่แจ่ม	เชียงใหม่	YAGI-5E
247	1-002-022-27E	แม่แจ่ม	เชียงใหม่	YAGI-27E
248	1-002-022-5E	แม่แจ่ม	เชียงใหม่	YAGI-5E
249	1-002-023-27E	แม่แจ่ม	เชียงใหม่	YAGI-27E
250	1-002-023-5E	แม่แจ่ม	เชียงใหม่	YAGI-5E
251	1-002-024-27E	แม่แจ่ม	เชียงใหม่	YAGI-27E
252	1-002-024-5E	แม่แจ่ม	เชียงใหม่	YAGI-5E
253	1-002-025-27E	แม่แจ่ม	เชียงใหม่	YAGI-27E
254	1-002-025-5E	แม่แจ่ม	เชียงใหม่	YAGI-5E
255	1-002-026-27E	แม่แจ่ม	เชียงใหม่	YAGI-27E
256	1-002-026-5E	แม่แจ่ม	เชียงใหม่	YAGI-5E
257	1-002-027-27E	แม่แจ่ม	เชียงใหม่	YAGI-27E
258	1-002-027-5E	แม่แจ่ม	เชียงใหม่	YAGI-5E
259	1-002-028-27E	แม่แจ่ม	เชียงใหม่	YAGI-27E
260	1-002-028-5E	แม่แจ่ม	เชียงใหม่	YAGI-5E
261	1-002-029-27E	แม่แจ่ม	เชียงใหม่	YAGI-27E
262	1-002-029-5E	แม่แจ่ม	เชียงใหม่	YAGI-5E
263	1-002-030-27E	แม่แจ่ม	เชียงใหม่	YAGI-27E
264	1-002-030-5E	แม่แจ่ม	เชียงใหม่	YAGI-5E
265	1-002-031-27E	แม่แจ่ม	เชียงใหม่	YAGI-27E
266	1-002-032-27E	แม่แจ่ม	เชียงใหม่	YAGI-27E
267	1-002-033-27E	แม่แจ่ม	เชียงใหม่	YAGI-27E
268	1-002-034-27E	แม่แจ่ม	เชียงใหม่	YAGI-27E
269	1-002-035-27E	แม่แจ่ม	เชียงใหม่	YAGI-27E
270	1-002-036-27E	แม่แจ่ม	เชียงใหม่	YAGI-27E
271	1-002-037-27E	แม่แจ่ม	เชียงใหม่	YAGI-27E
272	1-002-038-27E	แม่แจ่ม	เชียงใหม่	YAGI-27E
273	1-002-039-27E	แม่แจ่ม	เชียงใหม่	YAGI-27E
274	1-002-040-27E	แม่แจ่ม	เชียงใหม่	YAGI-27E
275	1-003-001-27E	เชียงดาว	เชียงใหม่	YAGI-27E
276	1-003-001-5E	เชียงดาว	เชียงใหม่	YAGI-5E
277	1-003-002-27E	เชียงดาว	เชียงใหม่	YAGI-27E
278	1-003-002-5E	เชียงดาว	เชียงใหม่	YAGI-5E
279	1-003-003-27E	เชียงดาว	เชียงใหม่	YAGI-27E
280	1-003-003-5E	เชียงดาว	เชียงใหม่	YAGI-5E
281	1-003-004-27E	เชียงดาว	เชียงใหม่	YAGI-27E
282	1-003-004-5E	เชียงดาว	เชียงใหม่	YAGI-5E
283	1-003-005-27E	เชียงดาว	เชียงใหม่	YAGI-27E
284	1-003-005-5E	เชียงดาว	เชียงใหม่	YAGI-5E
285	1-003-006-27E	เชียงดาว	เชียงใหม่	YAGI-27E
286	1-003-006-5E	เชียงดาว	เชียงใหม่	YAGI-5E
287	1-003-007-27E	เชียงดาว	เชียงใหม่	YAGI-27E
288	1-003-007-5E	เชียงดาว	เชียงใหม่	YAGI-5E

โครงการเพิ่มศักยภาพการรับสื่อสัญญาณโทรทัศน์ภาคพื้นดินในระบบดิจิทัลสำหรับประชาชนในพื้นที่ที่ยากต่อการเข้าถึง

ลำดับ	รหัสอุปกรณ์	อำเภอ	จังหวัด	ชนิดสายอากาศ
289	1-003-008-27E	เขียงดาว	เชียงใหม่	YAGI-27E
290	1-003-008-5E	เขียงดาว	เชียงใหม่	YAGI-5E
291	1-003-009-27E	เขียงดาว	เชียงใหม่	YAGI-27E
292	1-003-009-5E	เขียงดาว	เชียงใหม่	YAGI-5E
293	1-003-010-27E	เขียงดาว	เชียงใหม่	YAGI-27E
294	1-003-010-5E	เขียงดาว	เชียงใหม่	YAGI-5E
295	1-003-011-27E	เขียงดาว	เชียงใหม่	YAGI-27E
296	1-003-011-5E	เขียงดาว	เชียงใหม่	YAGI-5E
297	1-003-012-27E	เขียงดาว	เชียงใหม่	YAGI-27E
298	1-003-012-5E	เขียงดาว	เชียงใหม่	YAGI-5E
299	1-003-013-27E	เขียงดาว	เชียงใหม่	YAGI-27E
300	1-003-013-5E	เขียงดาว	เชียงใหม่	YAGI-5E
301	1-003-014-27E	เขียงดาว	เชียงใหม่	YAGI-27E
302	1-003-014-5E	เขียงดาว	เชียงใหม่	YAGI-5E
303	1-003-015-27E	เขียงดาว	เชียงใหม่	YAGI-27E
304	1-003-015-5E	เขียงดาว	เชียงใหม่	YAGI-5E
305	1-003-016-5E	เขียงดาว	เชียงใหม่	YAGI-5E
306	1-003-017-5E	เขียงดาว	เชียงใหม่	YAGI-5E
307	1-003-018-5E	เขียงดาว	เชียงใหม่	YAGI-5E
308	1-003-019-5E	เขียงดาว	เชียงใหม่	YAGI-5E
309	1-003-020-5E	เขียงดาว	เชียงใหม่	YAGI-5E
310	1-003-021-5E	เขียงดาว	เชียงใหม่	YAGI-5E
311	1-003-022-5E	เขียงดาว	เชียงใหม่	YAGI-5E
312	1-003-023-5E	เขียงดาว	เชียงใหม่	YAGI-5E
313	1-003-024-5E	เขียงดาว	เชียงใหม่	YAGI-5E
314	1-003-025-5E	เขียงดาว	เชียงใหม่	YAGI-5E
315	1-003-026-5E	เขียงดาว	เชียงใหม่	YAGI-5E
316	1-003-027-5E	เขียงดาว	เชียงใหม่	YAGI-5E
317	1-003-028-5E	เขียงดาว	เชียงใหม่	YAGI-5E
318	1-003-029-5E	เขียงดาว	เชียงใหม่	YAGI-5E
319	1-003-030-5E	เขียงดาว	เชียงใหม่	YAGI-5E
320	1-003-031-5E	เขียงดาว	เชียงใหม่	YAGI-5E
321	1-003-032-5E	เขียงดาว	เชียงใหม่	YAGI-5E
322	1-003-033-5E	เขียงดาว	เชียงใหม่	YAGI-5E
323	1-003-034-5E	เขียงดาว	เชียงใหม่	YAGI-5E
324	1-003-035-5E	เขียงดาว	เชียงใหม่	YAGI-5E
325	1-003-036-5E	เขียงดาว	เชียงใหม่	YAGI-5E
326	1-003-037-5E	เขียงดาว	เชียงใหม่	YAGI-5E
327	1-003-038-5E	เขียงดาว	เชียงใหม่	YAGI-5E
328	1-003-039-5E	เขียงดาว	เชียงใหม่	YAGI-5E
329	1-003-040-5E	เขียงดาว	เชียงใหม่	YAGI-5E
330	1-003-041-5E	เขียงดาว	เชียงใหม่	YAGI-5E
331	1-003-042-5E	เขียงดาว	เชียงใหม่	YAGI-5E
332	1-003-043-5E	เขียงดาว	เชียงใหม่	YAGI-5E
333	1-003-044-5E	เขียงดาว	เชียงใหม่	YAGI-5E
334	1-003-045-5E	เขียงดาว	เชียงใหม่	YAGI-5E
335	1-003-046-5E	เขียงดาว	เชียงใหม่	YAGI-5E
336	1-003-047-5E	เขียงดาว	เชียงใหม่	YAGI-5E

โครงการเพิ่มศักยภาพการรับส่งสัญญาณโทรทัศน์ภาคพื้นดินในระบบดิจิทัลสำหรับประชาชนในพื้นที่ที่ยากต่อการเข้าถึง

ลำดับ	รหัสอุปกรณ์	อำเภอ	จังหวัด	ชนิดสายอากาศ
337	1-003-048-5E	เชียงดาว	เชียงใหม่	YAGI-5E
338	1-003-049-5E	เชียงดาว	เชียงใหม่	YAGI-5E
339	1-003-050-5E	เชียงดาว	เชียงใหม่	YAGI-5E
340	1-003-051-5E	เชียงดาว	เชียงใหม่	YAGI-5E
341	1-003-052-5E	เชียงดาว	เชียงใหม่	YAGI-5E
342	1-003-053-5E	เชียงดาว	เชียงใหม่	YAGI-5E
343	1-003-054-5E	เชียงดาว	เชียงใหม่	YAGI-5E
344	1-003-055-5E	เชียงดาว	เชียงใหม่	YAGI-5E
345	1-004-001-14E	ดอยสะเก็ด	เชียงใหม่	YAGI-14E
346	1-004-001-27E	ดอยสะเก็ด	เชียงใหม่	YAGI-27E
347	1-004-001-5E	ดอยสะเก็ด	เชียงใหม่	YAGI-5E
348	1-004-002-14E	ดอยสะเก็ด	เชียงใหม่	YAGI-14E
349	1-004-002-27E	ดอยสะเก็ด	เชียงใหม่	YAGI-27E
350	1-004-002-5E	ดอยสะเก็ด	เชียงใหม่	YAGI-5E
351	1-004-003-14E	ดอยสะเก็ด	เชียงใหม่	YAGI-14E
352	1-004-003-27E	ดอยสะเก็ด	เชียงใหม่	YAGI-27E
353	1-004-003-5E	ดอยสะเก็ด	เชียงใหม่	YAGI-5E
354	1-004-004-14E	ดอยสะเก็ด	เชียงใหม่	YAGI-14E
355	1-004-004-27E	ดอยสะเก็ด	เชียงใหม่	YAGI-27E
356	1-004-004-5E	ดอยสะเก็ด	เชียงใหม่	YAGI-5E
357	1-004-005-14E	ดอยสะเก็ด	เชียงใหม่	YAGI-14E
358	1-004-005-27E	ดอยสะเก็ด	เชียงใหม่	YAGI-27E
359	1-004-005-5E	ดอยสะเก็ด	เชียงใหม่	YAGI-5E
360	1-004-006-14E	ดอยสะเก็ด	เชียงใหม่	YAGI-14E
361	1-004-006-27E	ดอยสะเก็ด	เชียงใหม่	YAGI-27E
362	1-004-006-5E	ดอยสะเก็ด	เชียงใหม่	YAGI-5E
363	1-004-007-14E	ดอยสะเก็ด	เชียงใหม่	YAGI-14E
364	1-004-007-27E	ดอยสะเก็ด	เชียงใหม่	YAGI-27E
365	1-004-007-5E	ดอยสะเก็ด	เชียงใหม่	YAGI-5E
366	1-004-008-14E	ดอยสะเก็ด	เชียงใหม่	YAGI-14E
367	1-004-008-27E	ดอยสะเก็ด	เชียงใหม่	YAGI-27E
368	1-004-008-5E	ดอยสะเก็ด	เชียงใหม่	YAGI-5E
369	1-004-009-14E	ดอยสะเก็ด	เชียงใหม่	YAGI-14E
370	1-004-009-27E	ดอยสะเก็ด	เชียงใหม่	YAGI-27E
371	1-004-009-5E	ดอยสะเก็ด	เชียงใหม่	YAGI-5E
372	1-004-010-14E	ดอยสะเก็ด	เชียงใหม่	YAGI-14E
373	1-004-010-27E	ดอยสะเก็ด	เชียงใหม่	YAGI-27E
374	1-004-010-5E	ดอยสะเก็ด	เชียงใหม่	YAGI-5E
375	1-004-011-14E	ดอยสะเก็ด	เชียงใหม่	YAGI-14E
376	1-004-011-27E	ดอยสะเก็ด	เชียงใหม่	YAGI-27E
377	1-004-011-5E	ดอยสะเก็ด	เชียงใหม่	YAGI-5E
378	1-004-012-14E	ดอยสะเก็ด	เชียงใหม่	YAGI-14E
379	1-004-012-27E	ดอยสะเก็ด	เชียงใหม่	YAGI-27E
380	1-004-012-5E	ดอยสะเก็ด	เชียงใหม่	YAGI-5E
381	1-004-013-14E	ดอยสะเก็ด	เชียงใหม่	YAGI-14E
382	1-004-013-27E	ดอยสะเก็ด	เชียงใหม่	YAGI-27E
383	1-004-013-5E	ดอยสะเก็ด	เชียงใหม่	YAGI-5E
384	1-004-014-14E	ดอยสะเก็ด	เชียงใหม่	YAGI-14E

โครงการเพิ่มศักยภาพการรับสื่อสัญญาณโทรทัศน์ภาคพื้นดินในระบบดิจิทัลสำหรับประชาชนในพื้นที่ที่ยากต่อการเข้าถึง

ลำดับ	รหัสอุปกรณ์	อำเภอ	จังหวัด	ชนิดสายอากาศ
385	1-004-014-27E	ดอยสะเก็ด	เชียงใหม่	YAGI-27E
386	1-004-014-5E	ดอยสะเก็ด	เชียงใหม่	YAGI-5E
387	1-004-015-14E	ดอยสะเก็ด	เชียงใหม่	YAGI-14E
388	1-004-015-27E	ดอยสะเก็ด	เชียงใหม่	YAGI-27E
389	1-004-015-5E	ดอยสะเก็ด	เชียงใหม่	YAGI-5E
390	1-004-016-14E	ดอยสะเก็ด	เชียงใหม่	YAGI-14E
391	1-004-016-27E	ดอยสะเก็ด	เชียงใหม่	YAGI-27E
392	1-004-016-5E	ดอยสะเก็ด	เชียงใหม่	YAGI-5E
393	1-004-017-14E	ดอยสะเก็ด	เชียงใหม่	YAGI-14E
394	1-004-017-27E	ดอยสะเก็ด	เชียงใหม่	YAGI-27E
395	1-004-017-5E	ดอยสะเก็ด	เชียงใหม่	YAGI-5E
396	1-004-018-14E	ดอยสะเก็ด	เชียงใหม่	YAGI-14E
397	1-004-018-27E	ดอยสะเก็ด	เชียงใหม่	YAGI-27E
398	1-004-018-5E	ดอยสะเก็ด	เชียงใหม่	YAGI-5E
399	1-004-019-14E	ดอยสะเก็ด	เชียงใหม่	YAGI-14E
400	1-004-019-27E	ดอยสะเก็ด	เชียงใหม่	YAGI-27E
401	1-004-019-5E	ดอยสะเก็ด	เชียงใหม่	YAGI-5E
402	1-004-020-14E	ดอยสะเก็ด	เชียงใหม่	YAGI-14E
403	1-004-020-27E	ดอยสะเก็ด	เชียงใหม่	YAGI-27E
404	1-004-020-5E	ดอยสะเก็ด	เชียงใหม่	YAGI-5E
405	1-004-021-14E	ดอยสะเก็ด	เชียงใหม่	YAGI-14E
406	1-004-021-27E	ดอยสะเก็ด	เชียงใหม่	YAGI-27E
407	1-004-021-5E	ดอยสะเก็ด	เชียงใหม่	YAGI-5E
408	1-004-022-14E	ดอยสะเก็ด	เชียงใหม่	YAGI-14E
409	1-004-022-27E	ดอยสะเก็ด	เชียงใหม่	YAGI-27E
410	1-004-022-5E	ดอยสะเก็ด	เชียงใหม่	YAGI-5E
411	1-004-023-14E	ดอยสะเก็ด	เชียงใหม่	YAGI-14E
412	1-004-023-27E	ดอยสะเก็ด	เชียงใหม่	YAGI-27E
413	1-004-023-5E	ดอยสะเก็ด	เชียงใหม่	YAGI-5E
414	1-004-024-14E	ดอยสะเก็ด	เชียงใหม่	YAGI-14E
415	1-004-024-27E	ดอยสะเก็ด	เชียงใหม่	YAGI-27E
416	1-004-024-5E	ดอยสะเก็ด	เชียงใหม่	YAGI-5E
417	1-004-025-14E	ดอยสะเก็ด	เชียงใหม่	YAGI-14E
418	1-004-025-27E	ดอยสะเก็ด	เชียงใหม่	YAGI-27E
419	1-004-025-5E	ดอยสะเก็ด	เชียงใหม่	YAGI-5E
420	1-004-026-14E	ดอยสะเก็ด	เชียงใหม่	YAGI-14E
421	1-004-026-27E	ดอยสะเก็ด	เชียงใหม่	YAGI-27E
422	1-004-026-5E	ดอยสะเก็ด	เชียงใหม่	YAGI-5E
423	1-004-027-14E	ดอยสะเก็ด	เชียงใหม่	YAGI-14E
424	1-004-027-27E	ดอยสะเก็ด	เชียงใหม่	YAGI-27E
425	1-004-027-5E	ดอยสะเก็ด	เชียงใหม่	YAGI-5E
426	1-004-028-14E	ดอยสะเก็ด	เชียงใหม่	YAGI-14E
427	1-004-028-27E	ดอยสะเก็ด	เชียงใหม่	YAGI-27E
428	1-004-028-5E	ดอยสะเก็ด	เชียงใหม่	YAGI-5E
429	1-004-029-14E	ดอยสะเก็ด	เชียงใหม่	YAGI-14E
430	1-004-029-27E	ดอยสะเก็ด	เชียงใหม่	YAGI-27E
431	1-004-029-5E	ดอยสะเก็ด	เชียงใหม่	YAGI-5E
432	1-004-030-14E	ดอยสะเก็ด	เชียงใหม่	YAGI-14E

โครงการเพิ่มศักยภาพการรับส่งสัญญาณโทรทัศน์ภาคพื้นดินในระบบดิจิทัลสำหรับประชาชนในพื้นที่ที่ยากต่อการเข้าถึง

ลำดับ	รหัสอุปกรณ์	อำเภอ	จังหวัด	ชนิดสายอากาศ
433	1-004-030-27E	ดอยสะเก็ด	เชียงใหม่	YAGI-27E
434	1-004-030-5E	ดอยสะเก็ด	เชียงใหม่	YAGI-5E
435	1-004-031-14E	ดอยสะเก็ด	เชียงใหม่	YAGI-14E
436	1-004-031-27E	ดอยสะเก็ด	เชียงใหม่	YAGI-27E
437	1-004-031-5E	ดอยสะเก็ด	เชียงใหม่	YAGI-5E
438	1-004-032-14E	ดอยสะเก็ด	เชียงใหม่	YAGI-14E
439	1-004-032-27E	ดอยสะเก็ด	เชียงใหม่	YAGI-27E
440	1-004-032-5E	ดอยสะเก็ด	เชียงใหม่	YAGI-5E
441	1-004-033-14E	ดอยสะเก็ด	เชียงใหม่	YAGI-14E
442	1-004-033-27E	ดอยสะเก็ด	เชียงใหม่	YAGI-27E
443	1-004-033-5E	ดอยสะเก็ด	เชียงใหม่	YAGI-5E
444	1-004-034-14E	ดอยสะเก็ด	เชียงใหม่	YAGI-14E
445	1-004-034-27E	ดอยสะเก็ด	เชียงใหม่	YAGI-27E
446	1-004-034-5E	ดอยสะเก็ด	เชียงใหม่	YAGI-5E
447	1-004-035-14E	ดอยสะเก็ด	เชียงใหม่	YAGI-14E
448	1-004-035-27E	ดอยสะเก็ด	เชียงใหม่	YAGI-27E
449	1-004-035-5E	ดอยสะเก็ด	เชียงใหม่	YAGI-5E
450	1-004-036-14E	ดอยสะเก็ด	เชียงใหม่	YAGI-14E
451	1-004-036-27E	ดอยสะเก็ด	เชียงใหม่	YAGI-27E
452	1-004-036-5E	ดอยสะเก็ด	เชียงใหม่	YAGI-5E
453	1-004-037-14E	ดอยสะเก็ด	เชียงใหม่	YAGI-14E
454	1-004-037-27E	ดอยสะเก็ด	เชียงใหม่	YAGI-27E
455	1-004-037-5E	ดอยสะเก็ด	เชียงใหม่	YAGI-5E
456	1-004-038-14E	ดอยสะเก็ด	เชียงใหม่	YAGI-14E
457	1-004-038-27E	ดอยสะเก็ด	เชียงใหม่	YAGI-27E
458	1-004-038-5E	ดอยสะเก็ด	เชียงใหม่	YAGI-5E
459	1-004-039-14E	ดอยสะเก็ด	เชียงใหม่	YAGI-14E
460	1-004-039-27E	ดอยสะเก็ด	เชียงใหม่	YAGI-27E
461	1-004-039-5E	ดอยสะเก็ด	เชียงใหม่	YAGI-5E
462	1-004-040-14E	ดอยสะเก็ด	เชียงใหม่	YAGI-14E
463	1-004-040-27E	ดอยสะเก็ด	เชียงใหม่	YAGI-27E
464	1-004-040-5E	ดอยสะเก็ด	เชียงใหม่	YAGI-5E
465	1-004-041-27E	ดอยสะเก็ด	เชียงใหม่	YAGI-27E
466	1-004-041-5E	ดอยสะเก็ด	เชียงใหม่	YAGI-5E
467	1-004-042-27E	ดอยสะเก็ด	เชียงใหม่	YAGI-27E
468	1-004-042-5E	ดอยสะเก็ด	เชียงใหม่	YAGI-5E
469	1-004-043-27E	ดอยสะเก็ด	เชียงใหม่	YAGI-27E
470	1-004-043-5E	ดอยสะเก็ด	เชียงใหม่	YAGI-5E
471	1-004-044-27E	ดอยสะเก็ด	เชียงใหม่	YAGI-27E
472	1-004-044-5E	ดอยสะเก็ด	เชียงใหม่	YAGI-5E
473	1-004-045-27E	ดอยสะเก็ด	เชียงใหม่	YAGI-27E
474	1-004-045-5E	ดอยสะเก็ด	เชียงใหม่	YAGI-5E
475	1-004-046-27E	ดอยสะเก็ด	เชียงใหม่	YAGI-27E
476	1-004-046-5E	ดอยสะเก็ด	เชียงใหม่	YAGI-5E
477	1-004-047-27E	ดอยสะเก็ด	เชียงใหม่	YAGI-27E
478	1-004-047-5E	ดอยสะเก็ด	เชียงใหม่	YAGI-5E
479	1-004-048-27E	ดอยสะเก็ด	เชียงใหม่	YAGI-27E
480	1-004-048-5E	ดอยสะเก็ด	เชียงใหม่	YAGI-5E

โครงการเพิ่มศักยภาพการรับส่งสัญญาณโทรทัศน์ภาคพื้นดินในระบบดิจิทัลสำหรับประชาชนในพื้นที่ที่ยากต่อการเข้าถึง

ลำดับ	รหัสอุปกรณ์	อำเภอ	จังหวัด	ชนิดสายอากาศ
481	1-004-049-27E	ดอยสะเก็ด	เชียงใหม่	YAGI-27E
482	1-004-049-5E	ดอยสะเก็ด	เชียงใหม่	YAGI-5E
483	1-004-050-27E	ดอยสะเก็ด	เชียงใหม่	YAGI-27E
484	1-004-050-5E	ดอยสะเก็ด	เชียงใหม่	YAGI-5E
485	1-004-051-27E	ดอยสะเก็ด	เชียงใหม่	YAGI-27E
486	1-004-051-5E	ดอยสะเก็ด	เชียงใหม่	YAGI-5E
487	1-004-052-27E	ดอยสะเก็ด	เชียงใหม่	YAGI-27E
488	1-004-052-5E	ดอยสะเก็ด	เชียงใหม่	YAGI-5E
489	1-004-053-27E	ดอยสะเก็ด	เชียงใหม่	YAGI-27E
490	1-004-053-5E	ดอยสะเก็ด	เชียงใหม่	YAGI-5E
491	1-004-054-27E	ดอยสะเก็ด	เชียงใหม่	YAGI-27E
492	1-004-054-5E	ดอยสะเก็ด	เชียงใหม่	YAGI-5E
493	1-004-055-27E	ดอยสะเก็ด	เชียงใหม่	YAGI-27E
494	1-004-055-5E	ดอยสะเก็ด	เชียงใหม่	YAGI-5E
495	1-004-056-27E	ดอยสะเก็ด	เชียงใหม่	YAGI-27E
496	1-004-056-5E	ดอยสะเก็ด	เชียงใหม่	YAGI-5E
497	1-004-057-27E	ดอยสะเก็ด	เชียงใหม่	YAGI-27E
498	1-004-057-5E	ดอยสะเก็ด	เชียงใหม่	YAGI-5E
499	1-004-058-27E	ดอยสะเก็ด	เชียงใหม่	YAGI-27E
500	1-004-058-5E	ดอยสะเก็ด	เชียงใหม่	YAGI-5E
501	1-004-059-27E	ดอยสะเก็ด	เชียงใหม่	YAGI-27E
502	1-004-059-5E	ดอยสะเก็ด	เชียงใหม่	YAGI-5E
503	1-004-060-27E	ดอยสะเก็ด	เชียงใหม่	YAGI-27E
504	1-004-060-5E	ดอยสะเก็ด	เชียงใหม่	YAGI-5E
505	1-004-061-27E	ดอยสะเก็ด	เชียงใหม่	YAGI-27E
506	1-004-061-5E	ดอยสะเก็ด	เชียงใหม่	YAGI-5E
507	1-004-062-27E	ดอยสะเก็ด	เชียงใหม่	YAGI-27E
508	1-004-062-5E	ดอยสะเก็ด	เชียงใหม่	YAGI-5E
509	1-004-063-27E	ดอยสะเก็ด	เชียงใหม่	YAGI-27E
510	1-004-063-5E	ดอยสะเก็ด	เชียงใหม่	YAGI-5E
511	1-004-064-27E	ดอยสะเก็ด	เชียงใหม่	YAGI-27E
512	1-004-064-5E	ดอยสะเก็ด	เชียงใหม่	YAGI-5E
513	1-004-065-27E	ดอยสะเก็ด	เชียงใหม่	YAGI-27E
514	1-004-065-5E	ดอยสะเก็ด	เชียงใหม่	YAGI-5E
515	1-004-066-27E	ดอยสะเก็ด	เชียงใหม่	YAGI-27E
516	1-004-066-5E	ดอยสะเก็ด	เชียงใหม่	YAGI-5E
517	1-004-067-27E	ดอยสะเก็ด	เชียงใหม่	YAGI-27E
518	1-004-067-5E	ดอยสะเก็ด	เชียงใหม่	YAGI-5E
519	1-004-068-27E	ดอยสะเก็ด	เชียงใหม่	YAGI-27E
520	1-004-068-5E	ดอยสะเก็ด	เชียงใหม่	YAGI-5E
521	1-004-069-27E	ดอยสะเก็ด	เชียงใหม่	YAGI-27E
522	1-004-069-5E	ดอยสะเก็ด	เชียงใหม่	YAGI-5E
523	1-004-070-27E	ดอยสะเก็ด	เชียงใหม่	YAGI-27E
524	1-004-070-5E	ดอยสะเก็ด	เชียงใหม่	YAGI-5E
525	1-004-071-27E	ดอยสะเก็ด	เชียงใหม่	YAGI-27E
526	1-004-071-5E	ดอยสะเก็ด	เชียงใหม่	YAGI-5E
527	1-004-072-27E	ดอยสะเก็ด	เชียงใหม่	YAGI-27E
528	1-004-072-5E	ดอยสะเก็ด	เชียงใหม่	YAGI-5E

โครงการเพิ่มศักยภาพการรับสื่อสัญญาณโทรทัศน์ภาคพื้นดินในระบบดิจิทัลสำหรับประชาชนในพื้นที่ที่ยากต่อการเข้าถึง

ลำดับ	รหัสอุปกรณ์	อำเภอ	จังหวัด	ชนิดสายอากาศ
529	1-004-073-27E	ดอยสะเก็ด	เชียงใหม่	YAGI-27E
530	1-004-073-5E	ดอยสะเก็ด	เชียงใหม่	YAGI-5E
531	1-004-074-27E	ดอยสะเก็ด	เชียงใหม่	YAGI-27E
532	1-004-074-5E	ดอยสะเก็ด	เชียงใหม่	YAGI-5E
533	1-004-075-27E	ดอยสะเก็ด	เชียงใหม่	YAGI-27E
534	1-004-075-5E	ดอยสะเก็ด	เชียงใหม่	YAGI-5E
535	1-004-076-27E	ดอยสะเก็ด	เชียงใหม่	YAGI-27E
536	1-004-076-5E	ดอยสะเก็ด	เชียงใหม่	YAGI-5E
537	1-004-077-27E	ดอยสะเก็ด	เชียงใหม่	YAGI-27E
538	1-004-077-5E	ดอยสะเก็ด	เชียงใหม่	YAGI-5E
539	1-004-078-27E	ดอยสะเก็ด	เชียงใหม่	YAGI-27E
540	1-004-078-5E	ดอยสะเก็ด	เชียงใหม่	YAGI-5E
541	1-004-079-27E	ดอยสะเก็ด	เชียงใหม่	YAGI-27E
542	1-004-079-5E	ดอยสะเก็ด	เชียงใหม่	YAGI-5E
543	1-004-080-27E	ดอยสะเก็ด	เชียงใหม่	YAGI-27E
544	1-004-080-5E	ดอยสะเก็ด	เชียงใหม่	YAGI-5E
545	1-004-081-27E	ดอยสะเก็ด	เชียงใหม่	YAGI-27E
546	1-004-081-5E	ดอยสะเก็ด	เชียงใหม่	YAGI-5E
547	1-004-082-27E	ดอยสะเก็ด	เชียงใหม่	YAGI-27E
548	1-004-082-5E	ดอยสะเก็ด	เชียงใหม่	YAGI-5E
549	1-004-083-27E	ดอยสะเก็ด	เชียงใหม่	YAGI-27E
550	1-004-083-5E	ดอยสะเก็ด	เชียงใหม่	YAGI-5E
551	1-004-084-27E	ดอยสะเก็ด	เชียงใหม่	YAGI-27E
552	1-004-084-5E	ดอยสะเก็ด	เชียงใหม่	YAGI-5E
553	1-004-085-27E	ดอยสะเก็ด	เชียงใหม่	YAGI-27E
554	1-004-085-5E	ดอยสะเก็ด	เชียงใหม่	YAGI-5E
555	1-004-086-27E	ดอยสะเก็ด	เชียงใหม่	YAGI-27E
556	1-004-086-5E	ดอยสะเก็ด	เชียงใหม่	YAGI-5E
557	1-004-087-27E	ดอยสะเก็ด	เชียงใหม่	YAGI-27E
558	1-004-087-5E	ดอยสะเก็ด	เชียงใหม่	YAGI-5E
559	1-004-088-27E	ดอยสะเก็ด	เชียงใหม่	YAGI-27E
560	1-004-088-5E	ดอยสะเก็ด	เชียงใหม่	YAGI-5E
561	1-004-089-27E	ดอยสะเก็ด	เชียงใหม่	YAGI-27E
562	1-004-089-5E	ดอยสะเก็ด	เชียงใหม่	YAGI-5E
563	1-004-090-27E	ดอยสะเก็ด	เชียงใหม่	YAGI-27E
564	1-004-090-5E	ดอยสะเก็ด	เชียงใหม่	YAGI-5E
565	1-005-001-27E	แม่แตง	เชียงใหม่	YAGI-27E
566	1-005-001-5E	แม่แตง	เชียงใหม่	YAGI-5E
567	1-005-002-27E	แม่แตง	เชียงใหม่	YAGI-27E
568	1-005-002-5E	แม่แตง	เชียงใหม่	YAGI-5E
569	1-005-003-27E	แม่แตง	เชียงใหม่	YAGI-27E
570	1-005-003-5E	แม่แตง	เชียงใหม่	YAGI-5E
571	1-005-004-27E	แม่แตง	เชียงใหม่	YAGI-27E
572	1-005-004-5E	แม่แตง	เชียงใหม่	YAGI-5E
573	1-005-005-27E	แม่แตง	เชียงใหม่	YAGI-27E
574	1-005-005-5E	แม่แตง	เชียงใหม่	YAGI-5E
575	1-005-006-27E	แม่แตง	เชียงใหม่	YAGI-27E
576	1-005-006-5E	แม่แตง	เชียงใหม่	YAGI-5E

โครงการเพิ่มศักยภาพการรับส่งสัญญาณโทรทัศน์ภาคพื้นดินในระบบดิจิทัลสำหรับประชาชนในพื้นที่ที่ยากต่อการเข้าถึง

ลำดับ	รหัสอุปกรณ์	อำเภอ	จังหวัด	ชนิดสายอากาศ
577	1-005-007-27E	แม่แตง	เชียงใหม่	YAGI-27E
578	1-005-007-5E	แม่แตง	เชียงใหม่	YAGI-5E
579	1-005-008-27E	แม่แตง	เชียงใหม่	YAGI-27E
580	1-005-008-5E	แม่แตง	เชียงใหม่	YAGI-5E
581	1-005-009-27E	แม่แตง	เชียงใหม่	YAGI-27E
582	1-005-009-5E	แม่แตง	เชียงใหม่	YAGI-5E
583	1-005-010-27E	แม่แตง	เชียงใหม่	YAGI-27E
584	1-005-010-5E	แม่แตง	เชียงใหม่	YAGI-5E
585	1-005-011-27E	แม่แตง	เชียงใหม่	YAGI-27E
586	1-005-011-5E	แม่แตง	เชียงใหม่	YAGI-5E
587	1-005-012-27E	แม่แตง	เชียงใหม่	YAGI-27E
588	1-005-012-5E	แม่แตง	เชียงใหม่	YAGI-5E
589	1-005-013-27E	แม่แตง	เชียงใหม่	YAGI-27E
590	1-005-013-5E	แม่แตง	เชียงใหม่	YAGI-5E
591	1-005-014-27E	แม่แตง	เชียงใหม่	YAGI-27E
592	1-005-014-5E	แม่แตง	เชียงใหม่	YAGI-5E
593	1-005-015-27E	แม่แตง	เชียงใหม่	YAGI-27E
594	1-005-015-5E	แม่แตง	เชียงใหม่	YAGI-5E
595	1-005-016-27E	แม่แตง	เชียงใหม่	YAGI-27E
596	1-005-016-5E	แม่แตง	เชียงใหม่	YAGI-5E
597	1-005-017-27E	แม่แตง	เชียงใหม่	YAGI-27E
598	1-005-017-5E	แม่แตง	เชียงใหม่	YAGI-5E
599	1-005-018-27E	แม่แตง	เชียงใหม่	YAGI-27E
600	1-005-018-5E	แม่แตง	เชียงใหม่	YAGI-5E
601	1-005-019-27E	แม่แตง	เชียงใหม่	YAGI-27E
602	1-005-019-5E	แม่แตง	เชียงใหม่	YAGI-5E
603	1-005-020-27E	แม่แตง	เชียงใหม่	YAGI-27E
604	1-005-020-5E	แม่แตง	เชียงใหม่	YAGI-5E
605	1-005-021-27E	แม่แตง	เชียงใหม่	YAGI-27E
606	1-005-021-5E	แม่แตง	เชียงใหม่	YAGI-5E
607	1-005-022-27E	แม่แตง	เชียงใหม่	YAGI-27E
608	1-005-022-5E	แม่แตง	เชียงใหม่	YAGI-5E
609	1-005-023-27E	แม่แตง	เชียงใหม่	YAGI-27E
610	1-005-023-5E	แม่แตง	เชียงใหม่	YAGI-5E
611	1-005-024-27E	แม่แตง	เชียงใหม่	YAGI-27E
612	1-005-024-5E	แม่แตง	เชียงใหม่	YAGI-5E
613	1-005-025-27E	แม่แตง	เชียงใหม่	YAGI-27E
614	1-005-025-5E	แม่แตง	เชียงใหม่	YAGI-5E
615	1-005-026-27E	แม่แตง	เชียงใหม่	YAGI-27E
616	1-005-026-5E	แม่แตง	เชียงใหม่	YAGI-5E
617	1-005-027-27E	แม่แตง	เชียงใหม่	YAGI-27E
618	1-005-027-5E	แม่แตง	เชียงใหม่	YAGI-5E
619	1-005-028-27E	แม่แตง	เชียงใหม่	YAGI-27E
620	1-005-028-5E	แม่แตง	เชียงใหม่	YAGI-5E
621	1-005-029-27E	แม่แตง	เชียงใหม่	YAGI-27E
622	1-005-029-5E	แม่แตง	เชียงใหม่	YAGI-5E
623	1-005-030-27E	แม่แตง	เชียงใหม่	YAGI-27E
624	1-005-030-5E	แม่แตง	เชียงใหม่	YAGI-5E

โครงการเพิ่มศักยภาพการรับส่งสัญญาณโทรทัศน์ภาคพื้นดินในระบบดิจิทัลสำหรับประชาชนในพื้นที่ที่ยากต่อการเข้าถึง

ลำดับ	รหัสอุปกรณ์	อำเภอ	จังหวัด	ชนิดสายอากาศ
625	1-005-031-27E	แม่แตง	เชียงใหม่	YAGI-27E
626	1-005-031-5E	แม่แตง	เชียงใหม่	YAGI-5E
627	1-005-032-27E	แม่แตง	เชียงใหม่	YAGI-27E
628	1-005-032-5E	แม่แตง	เชียงใหม่	YAGI-5E
629	1-005-033-27E	แม่แตง	เชียงใหม่	YAGI-27E
630	1-005-033-5E	แม่แตง	เชียงใหม่	YAGI-5E
631	1-005-034-27E	แม่แตง	เชียงใหม่	YAGI-27E
632	1-005-034-5E	แม่แตง	เชียงใหม่	YAGI-5E
633	1-005-035-27E	แม่แตง	เชียงใหม่	YAGI-27E
634	1-005-035-5E	แม่แตง	เชียงใหม่	YAGI-5E
635	1-005-036-27E	แม่แตง	เชียงใหม่	YAGI-27E
636	1-005-036-5E	แม่แตง	เชียงใหม่	YAGI-5E
637	1-005-037-27E	แม่แตง	เชียงใหม่	YAGI-27E
638	1-005-037-5E	แม่แตง	เชียงใหม่	YAGI-5E
639	1-005-038-27E	แม่แตง	เชียงใหม่	YAGI-27E
640	1-005-038-5E	แม่แตง	เชียงใหม่	YAGI-5E
641	1-005-039-27E	แม่แตง	เชียงใหม่	YAGI-27E
642	1-005-039-5E	แม่แตง	เชียงใหม่	YAGI-5E
643	1-005-040-27E	แม่แตง	เชียงใหม่	YAGI-27E
644	1-005-040-5E	แม่แตง	เชียงใหม่	YAGI-5E
645	1-005-041-27E	แม่แตง	เชียงใหม่	YAGI-27E
646	1-005-041-5E	แม่แตง	เชียงใหม่	YAGI-5E
647	1-005-042-27E	แม่แตง	เชียงใหม่	YAGI-27E
648	1-005-042-5E	แม่แตง	เชียงใหม่	YAGI-5E
649	1-005-043-27E	แม่แตง	เชียงใหม่	YAGI-27E
650	1-005-043-5E	แม่แตง	เชียงใหม่	YAGI-5E
651	1-005-044-27E	แม่แตง	เชียงใหม่	YAGI-27E
652	1-005-044-5E	แม่แตง	เชียงใหม่	YAGI-5E
653	1-005-045-27E	แม่แตง	เชียงใหม่	YAGI-27E
654	1-005-045-5E	แม่แตง	เชียงใหม่	YAGI-5E
655	1-005-046-27E	แม่แตง	เชียงใหม่	YAGI-27E
656	1-005-046-5E	แม่แตง	เชียงใหม่	YAGI-5E
657	1-005-047-27E	แม่แตง	เชียงใหม่	YAGI-27E
658	1-005-047-5E	แม่แตง	เชียงใหม่	YAGI-5E
659	1-005-048-27E	แม่แตง	เชียงใหม่	YAGI-27E
660	1-005-048-5E	แม่แตง	เชียงใหม่	YAGI-5E
661	1-005-049-27E	แม่แตง	เชียงใหม่	YAGI-27E
662	1-005-049-5E	แม่แตง	เชียงใหม่	YAGI-5E
663	1-005-050-27E	แม่แตง	เชียงใหม่	YAGI-27E
664	1-005-050-5E	แม่แตง	เชียงใหม่	YAGI-5E
665	1-005-051-27E	แม่แตง	เชียงใหม่	YAGI-27E
666	1-005-051-5E	แม่แตง	เชียงใหม่	YAGI-5E
667	1-005-052-27E	แม่แตง	เชียงใหม่	YAGI-27E
668	1-005-052-5E	แม่แตง	เชียงใหม่	YAGI-5E
669	1-005-053-27E	แม่แตง	เชียงใหม่	YAGI-27E
670	1-005-053-5E	แม่แตง	เชียงใหม่	YAGI-5E
671	1-005-054-27E	แม่แตง	เชียงใหม่	YAGI-27E
672	1-005-054-5E	แม่แตง	เชียงใหม่	YAGI-5E

โครงการเพิ่มศักยภาพการรับส่งสัญญาณโทรทัศน์ภาคพื้นดินในระบบดิจิทัลสำหรับประชาชนในพื้นที่ที่ยากต่อการเข้าถึง

ลำดับ	รหัสอุปกรณ์	อำเภอ	จังหวัด	ชนิดสายอากาศ
673	1-005-055-27E	แม่แตง	เชียงใหม่	YAGI-27E
674	1-005-055-5E	แม่แตง	เชียงใหม่	YAGI-5E
675	1-005-056-27E	แม่แตง	เชียงใหม่	YAGI-27E
676	1-005-056-5E	แม่แตง	เชียงใหม่	YAGI-5E
677	1-005-057-27E	แม่แตง	เชียงใหม่	YAGI-27E
678	1-005-057-5E	แม่แตง	เชียงใหม่	YAGI-5E
679	1-005-058-27E	แม่แตง	เชียงใหม่	YAGI-27E
680	1-005-058-5E	แม่แตง	เชียงใหม่	YAGI-5E
681	1-005-059-27E	แม่แตง	เชียงใหม่	YAGI-27E
682	1-005-059-5E	แม่แตง	เชียงใหม่	YAGI-5E
683	1-005-060-27E	แม่แตง	เชียงใหม่	YAGI-27E
684	1-005-060-5E	แม่แตง	เชียงใหม่	YAGI-5E
685	1-005-061-27E	แม่แตง	เชียงใหม่	YAGI-27E
686	1-005-061-5E	แม่แตง	เชียงใหม่	YAGI-5E
687	1-005-062-27E	แม่แตง	เชียงใหม่	YAGI-27E
688	1-005-062-5E	แม่แตง	เชียงใหม่	YAGI-5E
689	1-005-063-27E	แม่แตง	เชียงใหม่	YAGI-27E
690	1-005-063-5E	แม่แตง	เชียงใหม่	YAGI-5E
691	1-005-064-27E	แม่แตง	เชียงใหม่	YAGI-27E
692	1-005-064-5E	แม่แตง	เชียงใหม่	YAGI-5E
693	1-005-065-27E	แม่แตง	เชียงใหม่	YAGI-27E
694	1-005-065-5E	แม่แตง	เชียงใหม่	YAGI-5E
695	1-005-066-27E	แม่แตง	เชียงใหม่	YAGI-27E
696	1-005-066-5E	แม่แตง	เชียงใหม่	YAGI-5E
697	1-005-067-27E	แม่แตง	เชียงใหม่	YAGI-27E
698	1-005-067-5E	แม่แตง	เชียงใหม่	YAGI-5E
699	1-005-068-27E	แม่แตง	เชียงใหม่	YAGI-27E
700	1-005-068-5E	แม่แตง	เชียงใหม่	YAGI-5E
701	1-005-069-27E	แม่แตง	เชียงใหม่	YAGI-27E
702	1-005-069-5E	แม่แตง	เชียงใหม่	YAGI-5E
703	1-005-070-27E	แม่แตง	เชียงใหม่	YAGI-27E
704	1-005-070-5E	แม่แตง	เชียงใหม่	YAGI-5E
705	1-005-071-27E	แม่แตง	เชียงใหม่	YAGI-27E
706	1-005-071-5E	แม่แตง	เชียงใหม่	YAGI-5E
707	1-005-072-27E	แม่แตง	เชียงใหม่	YAGI-27E
708	1-005-072-5E	แม่แตง	เชียงใหม่	YAGI-5E
709	1-005-073-27E	แม่แตง	เชียงใหม่	YAGI-27E
710	1-005-073-5E	แม่แตง	เชียงใหม่	YAGI-5E
711	1-005-074-27E	แม่แตง	เชียงใหม่	YAGI-27E
712	1-005-074-5E	แม่แตง	เชียงใหม่	YAGI-5E
713	1-005-075-27E	แม่แตง	เชียงใหม่	YAGI-27E
714	1-005-075-5E	แม่แตง	เชียงใหม่	YAGI-5E
715	1-005-076-27E	แม่แตง	เชียงใหม่	YAGI-27E
716	1-005-076-5E	แม่แตง	เชียงใหม่	YAGI-5E
717	1-005-077-27E	แม่แตง	เชียงใหม่	YAGI-27E
718	1-005-077-5E	แม่แตง	เชียงใหม่	YAGI-5E
719	1-005-078-27E	แม่แตง	เชียงใหม่	YAGI-27E
720	1-005-078-5E	แม่แตง	เชียงใหม่	YAGI-5E

โครงการเพิ่มศักยภาพการรับส่งสัญญาณโทรทัศน์ภาคพื้นดินในระบบดิจิทัลสำหรับประชาชนในพื้นที่ที่ยากต่อการเข้าถึง

ลำดับ	รหัสอุปกรณ์	อำเภอ	จังหวัด	ชนิดสายอากาศ
721	1-005-079-27E	แม่แตง	เชียงใหม่	YAGI-27E
722	1-005-079-5E	แม่แตง	เชียงใหม่	YAGI-5E
723	1-005-080-27E	แม่แตง	เชียงใหม่	YAGI-27E
724	1-005-080-5E	แม่แตง	เชียงใหม่	YAGI-5E
725	1-005-081-27E	แม่แตง	เชียงใหม่	YAGI-27E
726	1-005-081-5E	แม่แตง	เชียงใหม่	YAGI-5E
727	1-005-082-27E	แม่แตง	เชียงใหม่	YAGI-27E
728	1-005-082-5E	แม่แตง	เชียงใหม่	YAGI-5E
729	1-005-083-27E	แม่แตง	เชียงใหม่	YAGI-27E
730	1-005-083-5E	แม่แตง	เชียงใหม่	YAGI-5E
731	1-005-084-27E	แม่แตง	เชียงใหม่	YAGI-27E
732	1-005-084-5E	แม่แตง	เชียงใหม่	YAGI-5E
733	1-005-085-27E	แม่แตง	เชียงใหม่	YAGI-27E
734	1-005-085-5E	แม่แตง	เชียงใหม่	YAGI-5E
735	1-005-086-27E	แม่แตง	เชียงใหม่	YAGI-27E
736	1-005-086-5E	แม่แตง	เชียงใหม่	YAGI-5E
737	1-005-087-27E	แม่แตง	เชียงใหม่	YAGI-27E
738	1-005-087-5E	แม่แตง	เชียงใหม่	YAGI-5E
739	1-005-088-27E	แม่แตง	เชียงใหม่	YAGI-27E
740	1-005-088-5E	แม่แตง	เชียงใหม่	YAGI-5E
741	1-005-089-27E	แม่แตง	เชียงใหม่	YAGI-27E
742	1-005-089-5E	แม่แตง	เชียงใหม่	YAGI-5E
743	1-005-090-27E	แม่แตง	เชียงใหม่	YAGI-27E
744	1-005-090-5E	แม่แตง	เชียงใหม่	YAGI-5E
745	1-005-091-27E	แม่แตง	เชียงใหม่	YAGI-27E
746	1-005-091-5E	แม่แตง	เชียงใหม่	YAGI-5E
747	1-005-092-27E	แม่แตง	เชียงใหม่	YAGI-27E
748	1-005-092-5E	แม่แตง	เชียงใหม่	YAGI-5E
749	1-005-093-27E	แม่แตง	เชียงใหม่	YAGI-27E
750	1-005-093-5E	แม่แตง	เชียงใหม่	YAGI-5E
751	1-005-094-27E	แม่แตง	เชียงใหม่	YAGI-27E
752	1-005-094-5E	แม่แตง	เชียงใหม่	YAGI-5E
753	1-005-095-27E	แม่แตง	เชียงใหม่	YAGI-27E
754	1-005-095-5E	แม่แตง	เชียงใหม่	YAGI-5E
755	1-005-096-27E	แม่แตง	เชียงใหม่	YAGI-27E
756	1-005-096-5E	แม่แตง	เชียงใหม่	YAGI-5E
757	1-005-097-27E	แม่แตง	เชียงใหม่	YAGI-27E
758	1-005-097-5E	แม่แตง	เชียงใหม่	YAGI-5E
759	1-005-098-27E	แม่แตง	เชียงใหม่	YAGI-27E
760	1-005-098-5E	แม่แตง	เชียงใหม่	YAGI-5E
761	1-005-099-27E	แม่แตง	เชียงใหม่	YAGI-27E
762	1-005-099-5E	แม่แตง	เชียงใหม่	YAGI-5E
763	1-005-100-5E	แม่แตง	เชียงใหม่	YAGI-5E
764	1-005-101-5E	แม่แตง	เชียงใหม่	YAGI-5E
765	1-005-102-5E	แม่แตง	เชียงใหม่	YAGI-5E
766	1-005-103-5E	แม่แตง	เชียงใหม่	YAGI-5E
767	1-005-104-5E	แม่แตง	เชียงใหม่	YAGI-5E
768	1-005-105-5E	แม่แตง	เชียงใหม่	YAGI-5E

โครงการเพิ่มศักยภาพการรับส่งสัญญาณโทรทัศน์ภาคพื้นดินในระบบดิจิทัลสำหรับประชาชนในพื้นที่ที่ยากต่อการเข้าถึง

ลำดับ	รหัสอุปกรณ์	อำเภอ	จังหวัด	ชนิดสายอากาศ
769	1-005-106-5E	แม่แตง	เชียงใหม่	YAGI-5E
770	1-005-107-5E	แม่แตง	เชียงใหม่	YAGI-5E
771	1-005-108-5E	แม่แตง	เชียงใหม่	YAGI-5E
772	1-005-109-5E	แม่แตง	เชียงใหม่	YAGI-5E
773	1-005-110-5E	แม่แตง	เชียงใหม่	YAGI-5E
774	1-005-111-5E	แม่แตง	เชียงใหม่	YAGI-5E
775	1-005-112-5E	แม่แตง	เชียงใหม่	YAGI-5E
776	1-005-113-5E	แม่แตง	เชียงใหม่	YAGI-5E
777	1-005-114-5E	แม่แตง	เชียงใหม่	YAGI-5E
778	1-005-115-5E	แม่แตง	เชียงใหม่	YAGI-5E
779	1-005-116-5E	แม่แตง	เชียงใหม่	YAGI-5E
780	1-005-117-5E	แม่แตง	เชียงใหม่	YAGI-5E
781	1-005-118-5E	แม่แตง	เชียงใหม่	YAGI-5E
782	1-005-119-5E	แม่แตง	เชียงใหม่	YAGI-5E
783	1-006-001-14E	แม่วิม	เชียงใหม่	YAGI-14E
784	1-006-001-5E	แม่วิม	เชียงใหม่	YAGI-5E
785	1-006-002-14E	แม่วิม	เชียงใหม่	YAGI-14E
786	1-006-002-5E	แม่วิม	เชียงใหม่	YAGI-5E
787	1-006-003-14E	แม่วิม	เชียงใหม่	YAGI-14E
788	1-006-003-5E	แม่วิม	เชียงใหม่	YAGI-5E
789	1-006-004-14E	แม่วิม	เชียงใหม่	YAGI-14E
790	1-006-004-5E	แม่วิม	เชียงใหม่	YAGI-5E
791	1-006-005-14E	แม่วิม	เชียงใหม่	YAGI-14E
792	1-006-005-5E	แม่วิม	เชียงใหม่	YAGI-5E
793	1-006-006-14E	แม่วิม	เชียงใหม่	YAGI-14E
794	1-006-006-5E	แม่วิม	เชียงใหม่	YAGI-5E
795	1-006-007-14E	แม่วิม	เชียงใหม่	YAGI-14E
796	1-006-007-5E	แม่วิม	เชียงใหม่	YAGI-5E
797	1-006-008-14E	แม่วิม	เชียงใหม่	YAGI-14E
798	1-006-008-5E	แม่วิม	เชียงใหม่	YAGI-5E
799	1-006-009-14E	แม่วิม	เชียงใหม่	YAGI-14E
800	1-006-009-5E	แม่วิม	เชียงใหม่	YAGI-5E
801	1-006-010-14E	แม่วิม	เชียงใหม่	YAGI-14E
802	1-006-010-5E	แม่วิม	เชียงใหม่	YAGI-5E
803	1-006-011-14E	แม่วิม	เชียงใหม่	YAGI-14E
804	1-006-011-5E	แม่วิม	เชียงใหม่	YAGI-5E
805	1-006-012-14E	แม่วิม	เชียงใหม่	YAGI-14E
806	1-006-012-5E	แม่วิม	เชียงใหม่	YAGI-5E
807	1-006-013-14E	แม่วิม	เชียงใหม่	YAGI-14E
808	1-006-013-5E	แม่วิม	เชียงใหม่	YAGI-5E
809	1-006-014-14E	แม่วิม	เชียงใหม่	YAGI-14E
810	1-006-014-5E	แม่วิม	เชียงใหม่	YAGI-5E
811	1-006-015-14E	แม่วิม	เชียงใหม่	YAGI-14E
812	1-006-015-5E	แม่วิม	เชียงใหม่	YAGI-5E
813	1-006-016-14E	แม่วิม	เชียงใหม่	YAGI-14E
814	1-006-016-5E	แม่วิม	เชียงใหม่	YAGI-5E
815	1-006-017-14E	แม่วิม	เชียงใหม่	YAGI-14E
816	1-006-017-5E	แม่วิม	เชียงใหม่	YAGI-5E

โครงการเพิ่มศักยภาพการรับส่งสัญญาณโทรทัศน์ภาคพื้นดินในระบบดิจิทัลสำหรับประชาชนในพื้นที่ที่ยากต่อการเข้าถึง

ลำดับ	รหัสอุปกรณ์	อำเภอ	จังหวัด	ชนิดสายอากาศ
817	1-006-018-14E	แมริม	เชียงใหม่	YAGI-14E
818	1-006-018-5E	แมริม	เชียงใหม่	YAGI-5E
819	1-006-019-14E	แมริม	เชียงใหม่	YAGI-14E
820	1-006-019-5E	แมริม	เชียงใหม่	YAGI-5E
821	1-006-020-14E	แมริม	เชียงใหม่	YAGI-14E
822	1-006-020-5E	แมริม	เชียงใหม่	YAGI-5E
823	1-006-021-14E	แมริม	เชียงใหม่	YAGI-14E
824	1-006-021-5E	แมริม	เชียงใหม่	YAGI-5E
825	1-006-022-14E	แมริม	เชียงใหม่	YAGI-14E
826	1-006-022-5E	แมริม	เชียงใหม่	YAGI-5E
827	1-006-023-14E	แมริม	เชียงใหม่	YAGI-14E
828	1-006-023-5E	แมริม	เชียงใหม่	YAGI-5E
829	1-006-024-14E	แมริม	เชียงใหม่	YAGI-14E
830	1-006-024-5E	แมริม	เชียงใหม่	YAGI-5E
831	1-006-025-14E	แมริม	เชียงใหม่	YAGI-14E
832	1-006-025-5E	แมริม	เชียงใหม่	YAGI-5E
833	1-006-026-14E	แมริม	เชียงใหม่	YAGI-14E
834	1-006-026-5E	แมริม	เชียงใหม่	YAGI-5E
835	1-006-027-14E	แมริม	เชียงใหม่	YAGI-14E
836	1-006-027-5E	แมริม	เชียงใหม่	YAGI-5E
837	1-006-028-14E	แมริม	เชียงใหม่	YAGI-14E
838	1-006-028-5E	แมริม	เชียงใหม่	YAGI-5E
839	1-006-029-14E	แมริม	เชียงใหม่	YAGI-14E
840	1-006-029-5E	แมริม	เชียงใหม่	YAGI-5E
841	1-006-030-14E	แมริม	เชียงใหม่	YAGI-14E
842	1-006-030-5E	แมริม	เชียงใหม่	YAGI-5E
843	1-006-031-14E	แมริม	เชียงใหม่	YAGI-14E
844	1-006-031-5E	แมริม	เชียงใหม่	YAGI-5E
845	1-006-032-14E	แมริม	เชียงใหม่	YAGI-14E
846	1-006-032-5E	แมริม	เชียงใหม่	YAGI-5E
847	1-006-033-14E	แมริม	เชียงใหม่	YAGI-14E
848	1-006-033-5E	แมริม	เชียงใหม่	YAGI-5E
849	1-006-034-14E	แมริม	เชียงใหม่	YAGI-14E
850	1-006-034-5E	แมริม	เชียงใหม่	YAGI-5E
851	1-006-035-14E	แมริม	เชียงใหม่	YAGI-14E
852	1-006-035-5E	แมริม	เชียงใหม่	YAGI-5E
853	1-006-036-14E	แมริม	เชียงใหม่	YAGI-14E
854	1-006-036-5E	แมริม	เชียงใหม่	YAGI-5E
855	1-006-037-14E	แมริม	เชียงใหม่	YAGI-14E
856	1-006-037-5E	แมริม	เชียงใหม่	YAGI-5E
857	1-006-038-14E	แมริม	เชียงใหม่	YAGI-14E
858	1-006-038-5E	แมริม	เชียงใหม่	YAGI-5E
859	1-006-039-14E	แมริม	เชียงใหม่	YAGI-14E
860	1-006-039-5E	แมริม	เชียงใหม่	YAGI-5E
861	1-006-040-14E	แมริม	เชียงใหม่	YAGI-14E
862	1-006-040-5E	แมริม	เชียงใหม่	YAGI-5E
863	1-006-041-14E	แมริม	เชียงใหม่	YAGI-14E
864	1-006-041-5E	แมริม	เชียงใหม่	YAGI-5E

โครงการเพิ่มศักยภาพการรับส่งสัญญาณโทรทัศน์ภาคพื้นดินในระบบดิจิทัลสำหรับประชาชนในพื้นที่ที่ยากต่อการเข้าถึง

ลำดับ	รหัสอุปกรณ์	อำเภอ	จังหวัด	ชนิดสายอากาศ
865	1-006-042-14E	แมริม	เชียงใหม่	YAGI-14E
866	1-006-042-5E	แมริม	เชียงใหม่	YAGI-5E
867	1-006-043-14E	แมริม	เชียงใหม่	YAGI-14E
868	1-006-043-5E	แมริม	เชียงใหม่	YAGI-5E
869	1-006-044-14E	แมริม	เชียงใหม่	YAGI-14E
870	1-006-044-5E	แมริม	เชียงใหม่	YAGI-5E
871	1-006-045-14E	แมริม	เชียงใหม่	YAGI-14E
872	1-006-045-5E	แมริม	เชียงใหม่	YAGI-5E
873	1-006-046-14E	แมริม	เชียงใหม่	YAGI-14E
874	1-006-046-5E	แมริม	เชียงใหม่	YAGI-5E
875	1-006-047-14E	แมริม	เชียงใหม่	YAGI-14E
876	1-006-047-5E	แมริม	เชียงใหม่	YAGI-5E
877	1-006-048-14E	แมริม	เชียงใหม่	YAGI-14E
878	1-006-048-5E	แมริม	เชียงใหม่	YAGI-5E
879	1-006-049-14E	แมริม	เชียงใหม่	YAGI-14E
880	1-006-049-5E	แมริม	เชียงใหม่	YAGI-5E
881	1-006-050-14E	แมริม	เชียงใหม่	YAGI-14E
882	1-006-050-5E	แมริม	เชียงใหม่	YAGI-5E
883	1-006-051-14E	แมริม	เชียงใหม่	YAGI-14E
884	1-006-051-5E	แมริม	เชียงใหม่	YAGI-5E
885	1-006-052-14E	แมริม	เชียงใหม่	YAGI-14E
886	1-006-052-5E	แมริม	เชียงใหม่	YAGI-5E
887	1-006-053-14E	แมริม	เชียงใหม่	YAGI-14E
888	1-006-053-5E	แมริม	เชียงใหม่	YAGI-5E
889	1-006-054-14E	แมริม	เชียงใหม่	YAGI-14E
890	1-006-054-5E	แมริม	เชียงใหม่	YAGI-5E
891	1-006-055-14E	แมริม	เชียงใหม่	YAGI-14E
892	1-006-055-5E	แมริม	เชียงใหม่	YAGI-5E
893	1-006-056-5E	แมริม	เชียงใหม่	YAGI-5E
894	1-006-057-5E	แมริม	เชียงใหม่	YAGI-5E
895	1-006-058-5E	แมริม	เชียงใหม่	YAGI-5E
896	1-006-059-5E	แมริม	เชียงใหม่	YAGI-5E
897	1-006-060-5E	แมริม	เชียงใหม่	YAGI-5E
898	1-006-061-5E	แมริม	เชียงใหม่	YAGI-5E
899	1-006-062-5E	แมริม	เชียงใหม่	YAGI-5E
900	1-006-063-5E	แมริม	เชียงใหม่	YAGI-5E
901	1-006-064-5E	แมริม	เชียงใหม่	YAGI-5E
902	1-006-065-5E	แมริม	เชียงใหม่	YAGI-5E
903	1-006-066-5E	แมริม	เชียงใหม่	YAGI-5E
904	1-006-067-5E	แมริม	เชียงใหม่	YAGI-5E
905	1-006-068-5E	แมริม	เชียงใหม่	YAGI-5E
906	1-006-069-5E	แมริม	เชียงใหม่	YAGI-5E
907	1-006-070-5E	แมริม	เชียงใหม่	YAGI-5E
908	1-006-071-5E	แมริม	เชียงใหม่	YAGI-5E
909	1-006-072-5E	แมริม	เชียงใหม่	YAGI-5E
910	1-006-073-5E	แมริม	เชียงใหม่	YAGI-5E
911	1-006-074-5E	แมริม	เชียงใหม่	YAGI-5E
912	1-006-075-5E	แมริม	เชียงใหม่	YAGI-5E

โครงการเพิ่มศักยภาพการรับส่งสัญญาณโทรทัศน์ภาคพื้นดินในระบบดิจิทัลสำหรับประชาชนในพื้นที่ที่ยากต่อการเข้าถึง

ลำดับ	รหัสอุปกรณ์	อำเภอ	จังหวัด	ชนิดสายอากาศ
913	1-006-076-5E	แมริม	เชียงใหม่	YAGI-5E
914	1-006-077-5E	แมริม	เชียงใหม่	YAGI-5E
915	1-006-078-5E	แมริม	เชียงใหม่	YAGI-5E
916	1-006-079-5E	แมริม	เชียงใหม่	YAGI-5E
917	1-006-080-5E	แมริม	เชียงใหม่	YAGI-5E
918	1-006-081-5E	แมริม	เชียงใหม่	YAGI-5E
919	1-006-082-5E	แมริม	เชียงใหม่	YAGI-5E
920	1-006-083-5E	แมริม	เชียงใหม่	YAGI-5E
921	1-006-084-5E	แมริม	เชียงใหม่	YAGI-5E
922	1-006-085-5E	แมริม	เชียงใหม่	YAGI-5E
923	1-006-086-5E	แมริม	เชียงใหม่	YAGI-5E
924	1-006-087-5E	แมริม	เชียงใหม่	YAGI-5E
925	1-006-088-5E	แมริม	เชียงใหม่	YAGI-5E
926	1-006-089-5E	แมริม	เชียงใหม่	YAGI-5E
927	1-006-090-5E	แมริม	เชียงใหม่	YAGI-5E
928	1-006-091-5E	แมริม	เชียงใหม่	YAGI-5E
929	1-006-092-5E	แมริม	เชียงใหม่	YAGI-5E
930	1-006-093-5E	แมริม	เชียงใหม่	YAGI-5E
931	1-006-094-5E	แมริม	เชียงใหม่	YAGI-5E
932	1-006-095-5E	แมริม	เชียงใหม่	YAGI-5E
933	1-006-096-5E	แมริม	เชียงใหม่	YAGI-5E
934	1-006-097-5E	แมริม	เชียงใหม่	YAGI-5E
935	1-006-098-5E	แมริม	เชียงใหม่	YAGI-5E
936	1-006-099-5E	แมริม	เชียงใหม่	YAGI-5E
937	1-006-100-5E	แมริม	เชียงใหม่	YAGI-5E
938	1-006-101-5E	แมริม	เชียงใหม่	YAGI-5E
939	1-006-102-5E	แมริม	เชียงใหม่	YAGI-5E
940	1-006-103-5E	แมริม	เชียงใหม่	YAGI-5E
941	1-006-104-5E	แมริม	เชียงใหม่	YAGI-5E
942	1-006-105-5E	แมริม	เชียงใหม่	YAGI-5E
943	1-006-106-5E	แมริม	เชียงใหม่	YAGI-5E
944	1-006-107-5E	แมริม	เชียงใหม่	YAGI-5E
945	1-006-108-5E	แมริม	เชียงใหม่	YAGI-5E
946	1-006-109-5E	แมริม	เชียงใหม่	YAGI-5E
947	1-006-110-5E	แมริม	เชียงใหม่	YAGI-5E
948	1-006-111-5E	แมริม	เชียงใหม่	YAGI-5E
949	1-006-112-5E	แมริม	เชียงใหม่	YAGI-5E
950	1-006-113-5E	แมริม	เชียงใหม่	YAGI-5E
951	1-006-114-5E	แมริม	เชียงใหม่	YAGI-5E
952	1-006-115-5E	แมริม	เชียงใหม่	YAGI-5E
953	1-006-116-5E	แมริม	เชียงใหม่	YAGI-5E
954	1-006-117-5E	แมริม	เชียงใหม่	YAGI-5E
955	1-006-118-5E	แมริม	เชียงใหม่	YAGI-5E
956	1-006-119-5E	แมริม	เชียงใหม่	YAGI-5E
957	1-006-120-5E	แมริม	เชียงใหม่	YAGI-5E
958	1-006-121-5E	แมริม	เชียงใหม่	YAGI-5E
959	1-006-122-5E	แมริม	เชียงใหม่	YAGI-5E
960	1-006-123-5E	แมริม	เชียงใหม่	YAGI-5E

โครงการเพิ่มศักยภาพการรับสื่อสัญญาณโทรทัศน์ภาคพื้นดินในระบบดิจิทัลสำหรับประชาชนในพื้นที่ที่ยากต่อการเข้าถึง

ลำดับ	รหัสอุปกรณ์	อำเภอ	จังหวัด	ชนิดสายอากาศ
961	1-006-124-5E	แมริม	เชียงใหม่	YAGI-5E
962	1-006-125-5E	แมริม	เชียงใหม่	YAGI-5E
963	1-006-126-5E	แมริม	เชียงใหม่	YAGI-5E
964	1-006-127-5E	แมริม	เชียงใหม่	YAGI-5E
965	1-006-128-5E	แมริม	เชียงใหม่	YAGI-5E
966	1-006-129-5E	แมริม	เชียงใหม่	YAGI-5E
967	1-006-130-5E	แมริม	เชียงใหม่	YAGI-5E
968	1-006-131-5E	แมริม	เชียงใหม่	YAGI-5E
969	1-006-132-5E	แมริม	เชียงใหม่	YAGI-5E
970	1-006-133-5E	แมริม	เชียงใหม่	YAGI-5E
971	1-006-134-5E	แมริม	เชียงใหม่	YAGI-5E
972	1-006-135-5E	แมริม	เชียงใหม่	YAGI-5E
973	1-006-136-5E	แมริม	เชียงใหม่	YAGI-5E
974	1-006-137-5E	แมริม	เชียงใหม่	YAGI-5E
975	1-006-138-5E	แมริม	เชียงใหม่	YAGI-5E
976	1-006-139-5E	แมริม	เชียงใหม่	YAGI-5E
977	1-006-140-5E	แมริม	เชียงใหม่	YAGI-5E
978	1-006-141-5E	แมริม	เชียงใหม่	YAGI-5E
979	1-006-142-5E	แมริม	เชียงใหม่	YAGI-5E
980	1-006-143-5E	แมริม	เชียงใหม่	YAGI-5E
981	1-006-144-5E	แมริม	เชียงใหม่	YAGI-5E
982	1-006-145-5E	แมริม	เชียงใหม่	YAGI-5E
983	1-006-146-5E	แมริม	เชียงใหม่	YAGI-5E
984	1-006-147-5E	แมริม	เชียงใหม่	YAGI-5E
985	1-006-148-5E	แมริม	เชียงใหม่	YAGI-5E
986	1-006-149-5E	แมริม	เชียงใหม่	YAGI-5E
987	1-006-150-5E	แมริม	เชียงใหม่	YAGI-5E
988	1-007-001-27E	สะเมิง	เชียงใหม่	YAGI-27E
989	1-007-002-27E	สะเมิง	เชียงใหม่	YAGI-27E
990	1-007-003-27E	สะเมิง	เชียงใหม่	YAGI-27E
991	1-007-004-27E	สะเมิง	เชียงใหม่	YAGI-27E
992	1-007-005-27E	สะเมิง	เชียงใหม่	YAGI-27E
993	1-007-006-27E	สะเมิง	เชียงใหม่	YAGI-27E
994	1-007-007-27E	สะเมิง	เชียงใหม่	YAGI-27E
995	1-007-008-27E	สะเมิง	เชียงใหม่	YAGI-27E
996	1-007-009-27E	สะเมิง	เชียงใหม่	YAGI-27E
997	1-007-010-27E	สะเมิง	เชียงใหม่	YAGI-27E
998	1-007-011-27E	สะเมิง	เชียงใหม่	YAGI-27E
999	1-007-012-27E	สะเมิง	เชียงใหม่	YAGI-27E
1000	1-007-013-27E	สะเมิง	เชียงใหม่	YAGI-27E
1001	1-007-014-27E	สะเมิง	เชียงใหม่	YAGI-27E
1002	1-007-015-27E	สะเมิง	เชียงใหม่	YAGI-27E
1003	1-007-016-27E	สะเมิง	เชียงใหม่	YAGI-27E
1004	1-007-017-27E	สะเมิง	เชียงใหม่	YAGI-27E
1005	1-007-018-27E	สะเมิง	เชียงใหม่	YAGI-27E
1006	1-007-019-27E	สะเมิง	เชียงใหม่	YAGI-27E
1007	1-007-020-27E	สะเมิง	เชียงใหม่	YAGI-27E
1008	1-008-001-5E	ฝาง	เชียงใหม่	YAGI-5E

โครงการเพิ่มศักยภาพการรับส่งสัญญาณโทรทัศน์ภาคพื้นดินในระบบดิจิทัลสำหรับประชาชนในพื้นที่ที่ยากต่อการเข้าถึง

ลำดับ	รหัสอุปกรณ์	อำเภอ	จังหวัด	ชนิดสายอากาศ
1009	1-008-002-5E	ฝาง	เชียงใหม่	YAGI-5E
1010	1-008-003-5E	ฝาง	เชียงใหม่	YAGI-5E
1011	1-008-004-5E	ฝาง	เชียงใหม่	YAGI-5E
1012	1-008-005-5E	ฝาง	เชียงใหม่	YAGI-5E
1013	1-008-006-5E	ฝาง	เชียงใหม่	YAGI-5E
1014	1-008-007-5E	ฝาง	เชียงใหม่	YAGI-5E
1015	1-008-008-5E	ฝาง	เชียงใหม่	YAGI-5E
1016	1-008-009-5E	ฝาง	เชียงใหม่	YAGI-5E
1017	1-008-010-5E	ฝาง	เชียงใหม่	YAGI-5E
1018	1-008-011-5E	ฝาง	เชียงใหม่	YAGI-5E
1019	1-008-012-5E	ฝาง	เชียงใหม่	YAGI-5E
1020	1-008-013-5E	ฝาง	เชียงใหม่	YAGI-5E
1021	1-008-014-5E	ฝาง	เชียงใหม่	YAGI-5E
1022	1-008-015-5E	ฝาง	เชียงใหม่	YAGI-5E
1023	1-008-016-5E	ฝาง	เชียงใหม่	YAGI-5E
1024	1-008-017-5E	ฝาง	เชียงใหม่	YAGI-5E
1025	1-008-018-5E	ฝาง	เชียงใหม่	YAGI-5E
1026	1-008-019-5E	ฝาง	เชียงใหม่	YAGI-5E
1027	1-008-020-5E	ฝาง	เชียงใหม่	YAGI-5E
1028	1-008-021-5E	ฝาง	เชียงใหม่	YAGI-5E
1029	1-008-022-5E	ฝาง	เชียงใหม่	YAGI-5E
1030	1-008-023-5E	ฝาง	เชียงใหม่	YAGI-5E
1031	1-008-024-5E	ฝาง	เชียงใหม่	YAGI-5E
1032	1-008-025-5E	ฝาง	เชียงใหม่	YAGI-5E
1033	1-008-026-5E	ฝาง	เชียงใหม่	YAGI-5E
1034	1-008-027-5E	ฝาง	เชียงใหม่	YAGI-5E
1035	1-008-028-5E	ฝาง	เชียงใหม่	YAGI-5E
1036	1-008-029-5E	ฝาง	เชียงใหม่	YAGI-5E
1037	1-008-030-5E	ฝาง	เชียงใหม่	YAGI-5E
1038	1-008-031-5E	ฝาง	เชียงใหม่	YAGI-5E
1039	1-008-032-5E	ฝาง	เชียงใหม่	YAGI-5E
1040	1-008-033-5E	ฝาง	เชียงใหม่	YAGI-5E
1041	1-008-034-5E	ฝาง	เชียงใหม่	YAGI-5E
1042	1-008-035-5E	ฝาง	เชียงใหม่	YAGI-5E
1043	1-008-036-5E	ฝาง	เชียงใหม่	YAGI-5E
1044	1-008-037-5E	ฝาง	เชียงใหม่	YAGI-5E
1045	1-008-038-5E	ฝาง	เชียงใหม่	YAGI-5E
1046	1-008-039-5E	ฝาง	เชียงใหม่	YAGI-5E
1047	1-008-040-5E	ฝาง	เชียงใหม่	YAGI-5E
1048	1-008-041-5E	ฝาง	เชียงใหม่	YAGI-5E
1049	1-008-042-5E	ฝาง	เชียงใหม่	YAGI-5E
1050	1-008-043-5E	ฝาง	เชียงใหม่	YAGI-5E
1051	1-008-044-5E	ฝาง	เชียงใหม่	YAGI-5E
1052	1-008-045-5E	ฝาง	เชียงใหม่	YAGI-5E
1053	1-008-046-5E	ฝาง	เชียงใหม่	YAGI-5E
1054	1-008-047-5E	ฝาง	เชียงใหม่	YAGI-5E
1055	1-008-048-5E	ฝาง	เชียงใหม่	YAGI-5E
1056	1-008-049-5E	ฝาง	เชียงใหม่	YAGI-5E

โครงการเพิ่มศักยภาพการรับสื่อสัญญาณโทรทัศน์ภาคพื้นดินในระบบดิจิทัลสำหรับประชาชนในพื้นที่ที่ยากต่อการเข้าถึง

ลำดับ	รหัสอุปกรณ์	อำเภอ	จังหวัด	ชนิดสายอากาศ
1057	1-008-050-5E	ฝาง	เชียงใหม่	YAGI-5E
1058	1-008-051-5E	ฝาง	เชียงใหม่	YAGI-5E
1059	1-008-052-5E	ฝาง	เชียงใหม่	YAGI-5E
1060	1-008-053-5E	ฝาง	เชียงใหม่	YAGI-5E
1061	1-008-054-5E	ฝาง	เชียงใหม่	YAGI-5E
1062	1-008-055-5E	ฝาง	เชียงใหม่	YAGI-5E
1063	1-008-056-5E	ฝาง	เชียงใหม่	YAGI-5E
1064	1-008-057-5E	ฝาง	เชียงใหม่	YAGI-5E
1065	1-008-058-5E	ฝาง	เชียงใหม่	YAGI-5E
1066	1-008-059-5E	ฝาง	เชียงใหม่	YAGI-5E
1067	1-008-060-5E	ฝาง	เชียงใหม่	YAGI-5E
1068	1-008-061-5E	ฝาง	เชียงใหม่	YAGI-5E
1069	1-008-062-5E	ฝาง	เชียงใหม่	YAGI-5E
1070	1-008-063-5E	ฝาง	เชียงใหม่	YAGI-5E
1071	1-008-064-5E	ฝาง	เชียงใหม่	YAGI-5E
1072	1-008-065-5E	ฝาง	เชียงใหม่	YAGI-5E
1073	1-008-066-5E	ฝาง	เชียงใหม่	YAGI-5E
1074	1-008-067-5E	ฝาง	เชียงใหม่	YAGI-5E
1075	1-008-068-5E	ฝาง	เชียงใหม่	YAGI-5E
1076	1-008-069-5E	ฝาง	เชียงใหม่	YAGI-5E
1077	1-008-070-5E	ฝาง	เชียงใหม่	YAGI-5E
1078	1-008-071-5E	ฝาง	เชียงใหม่	YAGI-5E
1079	1-008-072-5E	ฝาง	เชียงใหม่	YAGI-5E
1080	1-008-073-5E	ฝาง	เชียงใหม่	YAGI-5E
1081	1-008-074-5E	ฝาง	เชียงใหม่	YAGI-5E
1082	1-008-075-5E	ฝาง	เชียงใหม่	YAGI-5E
1083	1-008-076-5E	ฝาง	เชียงใหม่	YAGI-5E
1084	1-008-077-5E	ฝาง	เชียงใหม่	YAGI-5E
1085	1-008-078-5E	ฝาง	เชียงใหม่	YAGI-5E
1086	1-008-079-5E	ฝาง	เชียงใหม่	YAGI-5E
1087	1-008-080-5E	ฝาง	เชียงใหม่	YAGI-5E
1088	1-008-081-5E	ฝาง	เชียงใหม่	YAGI-5E
1089	1-008-082-5E	ฝาง	เชียงใหม่	YAGI-5E
1090	1-008-083-5E	ฝาง	เชียงใหม่	YAGI-5E
1091	1-008-084-5E	ฝาง	เชียงใหม่	YAGI-5E
1092	1-008-085-5E	ฝาง	เชียงใหม่	YAGI-5E
1093	1-008-086-5E	ฝาง	เชียงใหม่	YAGI-5E
1094	1-008-087-5E	ฝาง	เชียงใหม่	YAGI-5E
1095	1-008-088-5E	ฝาง	เชียงใหม่	YAGI-5E
1096	1-008-089-5E	ฝาง	เชียงใหม่	YAGI-5E
1097	1-008-090-5E	ฝาง	เชียงใหม่	YAGI-5E
1098	1-008-091-5E	ฝาง	เชียงใหม่	YAGI-5E
1099	1-008-092-5E	ฝาง	เชียงใหม่	YAGI-5E
1100	1-008-093-5E	ฝาง	เชียงใหม่	YAGI-5E
1101	1-008-094-5E	ฝาง	เชียงใหม่	YAGI-5E
1102	1-008-095-5E	ฝาง	เชียงใหม่	YAGI-5E
1103	1-008-096-5E	ฝาง	เชียงใหม่	YAGI-5E
1104	1-008-097-5E	ฝาง	เชียงใหม่	YAGI-5E

โครงการเพิ่มศักยภาพการรับส่งสัญญาณโทรทัศน์ภาคพื้นดินในระบบดิจิทัลสำหรับประชาชนในพื้นที่ที่ยากต่อการเข้าถึง

ลำดับ	รหัสอุปกรณ์	อำเภอ	จังหวัด	ชนิดสายอากาศ
1105	1-008-098-5E	ฝาง	เชียงใหม่	YAGI-5E
1106	1-008-099-5E	ฝาง	เชียงใหม่	YAGI-5E
1107	1-008-100-5E	ฝาง	เชียงใหม่	YAGI-5E
1108	1-008-101-5E	ฝาง	เชียงใหม่	YAGI-5E
1109	1-008-102-5E	ฝาง	เชียงใหม่	YAGI-5E
1110	1-008-103-5E	ฝาง	เชียงใหม่	YAGI-5E
1111	1-008-104-5E	ฝาง	เชียงใหม่	YAGI-5E
1112	1-008-105-5E	ฝาง	เชียงใหม่	YAGI-5E
1113	1-008-106-5E	ฝาง	เชียงใหม่	YAGI-5E
1114	1-008-107-5E	ฝาง	เชียงใหม่	YAGI-5E
1115	1-008-108-5E	ฝาง	เชียงใหม่	YAGI-5E
1116	1-008-109-5E	ฝาง	เชียงใหม่	YAGI-5E
1117	1-008-110-5E	ฝาง	เชียงใหม่	YAGI-5E
1118	1-008-111-5E	ฝาง	เชียงใหม่	YAGI-5E
1119	1-008-112-5E	ฝาง	เชียงใหม่	YAGI-5E
1120	1-008-113-5E	ฝาง	เชียงใหม่	YAGI-5E
1121	1-008-114-5E	ฝาง	เชียงใหม่	YAGI-5E
1122	1-008-115-5E	ฝาง	เชียงใหม่	YAGI-5E
1123	1-008-116-5E	ฝาง	เชียงใหม่	YAGI-5E
1124	1-008-117-5E	ฝาง	เชียงใหม่	YAGI-5E
1125	1-008-118-5E	ฝาง	เชียงใหม่	YAGI-5E
1126	1-008-119-5E	ฝาง	เชียงใหม่	YAGI-5E
1127	1-008-120-5E	ฝาง	เชียงใหม่	YAGI-5E
1128	1-008-121-5E	ฝาง	เชียงใหม่	YAGI-5E
1129	1-008-122-5E	ฝาง	เชียงใหม่	YAGI-5E
1130	1-008-123-5E	ฝาง	เชียงใหม่	YAGI-5E
1131	1-008-124-5E	ฝาง	เชียงใหม่	YAGI-5E
1132	1-008-125-5E	ฝาง	เชียงใหม่	YAGI-5E
1133	1-008-126-5E	ฝาง	เชียงใหม่	YAGI-5E
1134	1-008-127-5E	ฝาง	เชียงใหม่	YAGI-5E
1135	1-008-128-5E	ฝาง	เชียงใหม่	YAGI-5E
1136	1-008-129-5E	ฝาง	เชียงใหม่	YAGI-5E
1137	1-008-130-5E	ฝาง	เชียงใหม่	YAGI-5E
1138	1-008-131-5E	ฝาง	เชียงใหม่	YAGI-5E
1139	1-008-132-5E	ฝาง	เชียงใหม่	YAGI-5E
1140	1-008-133-5E	ฝาง	เชียงใหม่	YAGI-5E
1141	1-008-134-5E	ฝาง	เชียงใหม่	YAGI-5E
1142	1-008-135-5E	ฝาง	เชียงใหม่	YAGI-5E
1143	1-008-136-5E	ฝาง	เชียงใหม่	YAGI-5E
1144	1-008-137-5E	ฝาง	เชียงใหม่	YAGI-5E
1145	1-008-138-5E	ฝาง	เชียงใหม่	YAGI-5E
1146	1-008-139-5E	ฝาง	เชียงใหม่	YAGI-5E
1147	1-008-140-5E	ฝาง	เชียงใหม่	YAGI-5E
1148	1-008-141-5E	ฝาง	เชียงใหม่	YAGI-5E
1149	1-008-142-5E	ฝาง	เชียงใหม่	YAGI-5E
1150	1-008-143-5E	ฝาง	เชียงใหม่	YAGI-5E
1151	1-008-144-5E	ฝาง	เชียงใหม่	YAGI-5E
1152	1-008-145-5E	ฝาง	เชียงใหม่	YAGI-5E

โครงการเพิ่มศักยภาพการรับสื่อสัญญาณโทรทัศน์ภาคพื้นดินในระบบดิจิทัลสำหรับประชาชนในพื้นที่ที่ยากต่อการเข้าถึง

ลำดับ	รหัสอุปกรณ์	อำเภอ	จังหวัด	ชนิดสายอากาศ
1153	1-008-146-5E	ฝาง	เชียงใหม่	YAGI-5E
1154	1-008-147-5E	ฝาง	เชียงใหม่	YAGI-5E
1155	1-008-148-5E	ฝาง	เชียงใหม่	YAGI-5E
1156	1-008-149-5E	ฝาง	เชียงใหม่	YAGI-5E
1157	1-008-150-5E	ฝาง	เชียงใหม่	YAGI-5E
1158	1-008-151-5E	ฝาง	เชียงใหม่	YAGI-5E
1159	1-008-152-5E	ฝาง	เชียงใหม่	YAGI-5E
1160	1-008-153-5E	ฝาง	เชียงใหม่	YAGI-5E
1161	1-008-154-5E	ฝาง	เชียงใหม่	YAGI-5E
1162	1-008-155-5E	ฝาง	เชียงใหม่	YAGI-5E
1163	1-008-156-5E	ฝาง	เชียงใหม่	YAGI-5E
1164	1-008-157-5E	ฝาง	เชียงใหม่	YAGI-5E
1165	1-008-158-5E	ฝาง	เชียงใหม่	YAGI-5E
1166	1-008-159-5E	ฝาง	เชียงใหม่	YAGI-5E
1167	1-008-160-5E	ฝาง	เชียงใหม่	YAGI-5E
1168	1-008-161-5E	ฝาง	เชียงใหม่	YAGI-5E
1169	1-008-162-5E	ฝาง	เชียงใหม่	YAGI-5E
1170	1-008-163-5E	ฝาง	เชียงใหม่	YAGI-5E
1171	1-008-164-5E	ฝาง	เชียงใหม่	YAGI-5E
1172	1-008-165-5E	ฝาง	เชียงใหม่	YAGI-5E
1173	1-008-166-5E	ฝาง	เชียงใหม่	YAGI-5E
1174	1-008-167-5E	ฝาง	เชียงใหม่	YAGI-5E
1175	1-008-168-5E	ฝาง	เชียงใหม่	YAGI-5E
1176	1-008-169-5E	ฝาง	เชียงใหม่	YAGI-5E
1177	1-008-170-5E	ฝาง	เชียงใหม่	YAGI-5E
1178	1-008-171-5E	ฝาง	เชียงใหม่	YAGI-5E
1179	1-008-172-5E	ฝาง	เชียงใหม่	YAGI-5E
1180	1-008-173-5E	ฝาง	เชียงใหม่	YAGI-5E
1181	1-008-174-5E	ฝาง	เชียงใหม่	YAGI-5E
1182	1-008-175-5E	ฝาง	เชียงใหม่	YAGI-5E
1183	1-008-176-5E	ฝาง	เชียงใหม่	YAGI-5E
1184	1-008-177-5E	ฝาง	เชียงใหม่	YAGI-5E
1185	1-008-178-5E	ฝาง	เชียงใหม่	YAGI-5E
1186	1-008-179-5E	ฝาง	เชียงใหม่	YAGI-5E
1187	1-008-180-5E	ฝาง	เชียงใหม่	YAGI-5E
1188	1-008-181-5E	ฝาง	เชียงใหม่	YAGI-5E
1189	1-008-182-5E	ฝาง	เชียงใหม่	YAGI-5E
1190	1-008-183-5E	ฝาง	เชียงใหม่	YAGI-5E
1191	1-008-184-5E	ฝาง	เชียงใหม่	YAGI-5E
1192	1-008-185-5E	ฝาง	เชียงใหม่	YAGI-5E
1193	1-008-186-5E	ฝาง	เชียงใหม่	YAGI-5E
1194	1-008-187-5E	ฝาง	เชียงใหม่	YAGI-5E
1195	1-008-188-5E	ฝาง	เชียงใหม่	YAGI-5E
1196	1-008-189-5E	ฝาง	เชียงใหม่	YAGI-5E
1197	1-008-190-5E	ฝาง	เชียงใหม่	YAGI-5E
1198	1-008-191-5E	ฝาง	เชียงใหม่	YAGI-5E
1199	1-008-192-5E	ฝาง	เชียงใหม่	YAGI-5E
1200	1-008-193-5E	ฝาง	เชียงใหม่	YAGI-5E

โครงการเพิ่มศักยภาพการรับส่งสัญญาณโทรทัศน์ภาคพื้นดินในระบบดิจิทัลสำหรับประชาชนในพื้นที่ที่ยากต่อการเข้าถึง

ลำดับ	รหัสอุปกรณ์	อำเภอ	จังหวัด	ชนิดสายอากาศ
1201	1-008-194-5E	ฝาง	เชียงใหม่	YAGI-5E
1202	1-008-195-5E	ฝาง	เชียงใหม่	YAGI-5E
1203	1-008-196-5E	ฝาง	เชียงใหม่	YAGI-5E
1204	1-008-197-5E	ฝาง	เชียงใหม่	YAGI-5E
1205	1-008-198-5E	ฝาง	เชียงใหม่	YAGI-5E
1206	1-008-199-5E	ฝาง	เชียงใหม่	YAGI-5E
1207	1-008-200-5E	ฝาง	เชียงใหม่	YAGI-5E
1208	1-008-201-5E	ฝาง	เชียงใหม่	YAGI-5E
1209	1-008-202-5E	ฝาง	เชียงใหม่	YAGI-5E
1210	1-008-203-5E	ฝาง	เชียงใหม่	YAGI-5E
1211	1-008-204-5E	ฝาง	เชียงใหม่	YAGI-5E
1212	1-008-205-5E	ฝาง	เชียงใหม่	YAGI-5E
1213	1-008-206-5E	ฝาง	เชียงใหม่	YAGI-5E
1214	1-008-207-5E	ฝาง	เชียงใหม่	YAGI-5E
1215	1-008-208-5E	ฝาง	เชียงใหม่	YAGI-5E
1216	1-008-209-5E	ฝาง	เชียงใหม่	YAGI-5E
1217	1-008-210-5E	ฝาง	เชียงใหม่	YAGI-5E
1218	1-008-211-5E	ฝาง	เชียงใหม่	YAGI-5E
1219	1-008-212-5E	ฝาง	เชียงใหม่	YAGI-5E
1220	1-008-213-5E	ฝาง	เชียงใหม่	YAGI-5E
1221	1-008-214-5E	ฝาง	เชียงใหม่	YAGI-5E
1222	1-008-215-5E	ฝาง	เชียงใหม่	YAGI-5E
1223	1-008-216-5E	ฝาง	เชียงใหม่	YAGI-5E
1224	1-008-217-5E	ฝาง	เชียงใหม่	YAGI-5E
1225	1-008-218-5E	ฝาง	เชียงใหม่	YAGI-5E
1226	1-008-219-5E	ฝาง	เชียงใหม่	YAGI-5E
1227	1-008-220-5E	ฝาง	เชียงใหม่	YAGI-5E
1228	1-008-221-5E	ฝาง	เชียงใหม่	YAGI-5E
1229	1-008-222-5E	ฝาง	เชียงใหม่	YAGI-5E
1230	1-008-223-5E	ฝาง	เชียงใหม่	YAGI-5E
1231	1-008-224-5E	ฝาง	เชียงใหม่	YAGI-5E
1232	1-008-225-5E	ฝาง	เชียงใหม่	YAGI-5E
1233	1-008-226-5E	ฝาง	เชียงใหม่	YAGI-5E
1234	1-008-227-5E	ฝาง	เชียงใหม่	YAGI-5E
1235	1-008-228-5E	ฝาง	เชียงใหม่	YAGI-5E
1236	1-008-229-5E	ฝาง	เชียงใหม่	YAGI-5E
1237	1-008-230-5E	ฝาง	เชียงใหม่	YAGI-5E
1238	1-008-231-5E	ฝาง	เชียงใหม่	YAGI-5E
1239	1-008-232-5E	ฝาง	เชียงใหม่	YAGI-5E
1240	1-008-233-5E	ฝาง	เชียงใหม่	YAGI-5E
1241	1-008-234-5E	ฝาง	เชียงใหม่	YAGI-5E
1242	1-008-235-5E	ฝาง	เชียงใหม่	YAGI-5E
1243	1-008-236-5E	ฝาง	เชียงใหม่	YAGI-5E
1244	1-008-237-5E	ฝาง	เชียงใหม่	YAGI-5E
1245	1-008-238-5E	ฝาง	เชียงใหม่	YAGI-5E
1246	1-008-239-5E	ฝาง	เชียงใหม่	YAGI-5E
1247	1-008-240-5E	ฝาง	เชียงใหม่	YAGI-5E
1248	1-008-241-5E	ฝาง	เชียงใหม่	YAGI-5E

โครงการเพิ่มศักยภาพการรับส่งสัญญาณโทรทัศน์ภาคพื้นดินในระบบดิจิทัลสำหรับประชาชนในพื้นที่ที่ยากต่อการเข้าถึง

ลำดับ	รหัสอุปกรณ์	อำเภอ	จังหวัด	ชนิดสายอากาศ
1249	1-008-242-5E	ฝาง	เชียงใหม่	YAGI-5E
1250	1-008-243-5E	ฝาง	เชียงใหม่	YAGI-5E
1251	1-008-244-5E	ฝาง	เชียงใหม่	YAGI-5E
1252	1-008-245-5E	ฝาง	เชียงใหม่	YAGI-5E
1253	1-008-246-5E	ฝาง	เชียงใหม่	YAGI-5E
1254	1-008-247-5E	ฝาง	เชียงใหม่	YAGI-5E
1255	1-008-248-5E	ฝาง	เชียงใหม่	YAGI-5E
1256	1-008-249-5E	ฝาง	เชียงใหม่	YAGI-5E
1257	1-008-250-5E	ฝาง	เชียงใหม่	YAGI-5E
1258	1-008-251-5E	ฝาง	เชียงใหม่	YAGI-5E
1259	1-008-252-5E	ฝาง	เชียงใหม่	YAGI-5E
1260	1-008-253-5E	ฝาง	เชียงใหม่	YAGI-5E
1261	1-008-254-5E	ฝาง	เชียงใหม่	YAGI-5E
1262	1-008-255-5E	ฝาง	เชียงใหม่	YAGI-5E
1263	1-008-256-5E	ฝาง	เชียงใหม่	YAGI-5E
1264	1-008-257-5E	ฝาง	เชียงใหม่	YAGI-5E
1265	1-008-258-5E	ฝาง	เชียงใหม่	YAGI-5E
1266	1-008-259-5E	ฝาง	เชียงใหม่	YAGI-5E
1267	1-008-260-5E	ฝาง	เชียงใหม่	YAGI-5E
1268	1-008-261-5E	ฝาง	เชียงใหม่	YAGI-5E
1269	1-008-262-5E	ฝาง	เชียงใหม่	YAGI-5E
1270	1-008-263-5E	ฝาง	เชียงใหม่	YAGI-5E
1271	1-008-264-5E	ฝาง	เชียงใหม่	YAGI-5E
1272	1-008-265-5E	ฝาง	เชียงใหม่	YAGI-5E
1273	1-008-266-5E	ฝาง	เชียงใหม่	YAGI-5E
1274	1-008-267-5E	ฝาง	เชียงใหม่	YAGI-5E
1275	1-008-268-5E	ฝาง	เชียงใหม่	YAGI-5E
1276	1-008-269-5E	ฝาง	เชียงใหม่	YAGI-5E
1277	1-008-270-5E	ฝาง	เชียงใหม่	YAGI-5E
1278	1-008-271-5E	ฝาง	เชียงใหม่	YAGI-5E
1279	1-008-272-5E	ฝาง	เชียงใหม่	YAGI-5E
1280	1-008-273-5E	ฝาง	เชียงใหม่	YAGI-5E
1281	1-008-274-5E	ฝาง	เชียงใหม่	YAGI-5E
1282	1-008-275-5E	ฝาง	เชียงใหม่	YAGI-5E
1283	1-008-276-5E	ฝาง	เชียงใหม่	YAGI-5E
1284	1-008-277-5E	ฝาง	เชียงใหม่	YAGI-5E
1285	1-008-278-5E	ฝาง	เชียงใหม่	YAGI-5E
1286	1-008-279-5E	ฝาง	เชียงใหม่	YAGI-5E
1287	1-008-280-5E	ฝาง	เชียงใหม่	YAGI-5E
1288	1-008-281-5E	ฝาง	เชียงใหม่	YAGI-5E
1289	1-008-282-5E	ฝาง	เชียงใหม่	YAGI-5E
1290	1-008-283-5E	ฝาง	เชียงใหม่	YAGI-5E
1291	1-008-284-5E	ฝาง	เชียงใหม่	YAGI-5E
1292	1-008-285-5E	ฝาง	เชียงใหม่	YAGI-5E
1293	1-008-286-5E	ฝาง	เชียงใหม่	YAGI-5E
1294	1-008-287-5E	ฝาง	เชียงใหม่	YAGI-5E
1295	1-008-288-5E	ฝาง	เชียงใหม่	YAGI-5E
1296	1-008-289-5E	ฝาง	เชียงใหม่	YAGI-5E

โครงการเพิ่มศักยภาพการรับส่งสัญญาณโทรทัศน์ภาคพื้นดินในระบบดิจิทัลสำหรับประชาชนในพื้นที่ที่ยากต่อการเข้าถึง

ลำดับ	รหัสอุปกรณ์	อำเภอ	จังหวัด	ชนิดสายอากาศ
1297	1-008-290-5E	ฝาง	เชียงใหม่	YAGI-5E
1298	1-008-291-5E	ฝาง	เชียงใหม่	YAGI-5E
1299	1-008-292-5E	ฝาง	เชียงใหม่	YAGI-5E
1300	1-008-293-5E	ฝาง	เชียงใหม่	YAGI-5E
1301	1-008-294-5E	ฝาง	เชียงใหม่	YAGI-5E
1302	1-008-295-5E	ฝาง	เชียงใหม่	YAGI-5E
1303	1-008-296-5E	ฝาง	เชียงใหม่	YAGI-5E
1304	1-008-297-5E	ฝาง	เชียงใหม่	YAGI-5E
1305	1-008-298-5E	ฝาง	เชียงใหม่	YAGI-5E
1306	1-008-299-5E	ฝาง	เชียงใหม่	YAGI-5E
1307	1-008-300-5E	ฝาง	เชียงใหม่	YAGI-5E
1308	1-008-301-5E	ฝาง	เชียงใหม่	YAGI-5E
1309	1-008-302-5E	ฝาง	เชียงใหม่	YAGI-5E
1310	1-008-303-5E	ฝาง	เชียงใหม่	YAGI-5E
1311	1-008-304-5E	ฝาง	เชียงใหม่	YAGI-5E
1312	1-008-305-5E	ฝาง	เชียงใหม่	YAGI-5E
1313	1-008-306-5E	ฝาง	เชียงใหม่	YAGI-5E
1314	1-008-307-5E	ฝาง	เชียงใหม่	YAGI-5E
1315	1-008-308-5E	ฝาง	เชียงใหม่	YAGI-5E
1316	1-008-309-5E	ฝาง	เชียงใหม่	YAGI-5E
1317	1-008-310-5E	ฝาง	เชียงใหม่	YAGI-5E
1318	1-008-311-5E	ฝาง	เชียงใหม่	YAGI-5E
1319	1-008-312-5E	ฝาง	เชียงใหม่	YAGI-5E
1320	1-008-313-5E	ฝาง	เชียงใหม่	YAGI-5E
1321	1-008-314-5E	ฝาง	เชียงใหม่	YAGI-5E
1322	1-008-315-5E	ฝาง	เชียงใหม่	YAGI-5E
1323	1-008-316-5E	ฝาง	เชียงใหม่	YAGI-5E
1324	1-008-317-5E	ฝาง	เชียงใหม่	YAGI-5E
1325	1-008-318-5E	ฝาง	เชียงใหม่	YAGI-5E
1326	1-008-319-5E	ฝาง	เชียงใหม่	YAGI-5E
1327	1-008-320-5E	ฝาง	เชียงใหม่	YAGI-5E
1328	1-008-321-5E	ฝาง	เชียงใหม่	YAGI-5E
1329	1-008-322-5E	ฝาง	เชียงใหม่	YAGI-5E
1330	1-008-323-5E	ฝาง	เชียงใหม่	YAGI-5E
1331	1-008-324-5E	ฝาง	เชียงใหม่	YAGI-5E
1332	1-008-325-5E	ฝาง	เชียงใหม่	YAGI-5E
1333	1-008-326-5E	ฝาง	เชียงใหม่	YAGI-5E
1334	1-008-327-5E	ฝาง	เชียงใหม่	YAGI-5E
1335	1-008-328-5E	ฝาง	เชียงใหม่	YAGI-5E
1336	1-008-329-5E	ฝาง	เชียงใหม่	YAGI-5E
1337	1-008-330-5E	ฝาง	เชียงใหม่	YAGI-5E
1338	1-008-331-5E	ฝาง	เชียงใหม่	YAGI-5E
1339	1-008-332-5E	ฝาง	เชียงใหม่	YAGI-5E
1340	1-008-333-5E	ฝาง	เชียงใหม่	YAGI-5E
1341	1-008-334-5E	ฝาง	เชียงใหม่	YAGI-5E
1342	1-008-335-5E	ฝาง	เชียงใหม่	YAGI-5E
1343	1-008-336-5E	ฝาง	เชียงใหม่	YAGI-5E
1344	1-008-337-5E	ฝาง	เชียงใหม่	YAGI-5E

โครงการเพิ่มศักยภาพการรับสื่อสัญญาณโทรทัศน์ภาคพื้นดินในระบบดิจิทัลสำหรับประชาชนในพื้นที่ที่ยากต่อการเข้าถึง

ลำดับ	รหัสอุปกรณ์	อำเภอ	จังหวัด	ชนิดสายอากาศ
1345	1-008-338-5E	ฝาง	เชียงใหม่	YAGI-5E
1346	1-008-339-5E	ฝาง	เชียงใหม่	YAGI-5E
1347	1-008-340-5E	ฝาง	เชียงใหม่	YAGI-5E
1348	1-008-341-5E	ฝาง	เชียงใหม่	YAGI-5E
1349	1-008-342-5E	ฝาง	เชียงใหม่	YAGI-5E
1350	1-008-343-5E	ฝาง	เชียงใหม่	YAGI-5E
1351	1-008-344-5E	ฝาง	เชียงใหม่	YAGI-5E
1352	1-008-345-5E	ฝาง	เชียงใหม่	YAGI-5E
1353	1-008-346-5E	ฝาง	เชียงใหม่	YAGI-5E
1354	1-008-347-5E	ฝาง	เชียงใหม่	YAGI-5E
1355	1-008-348-5E	ฝาง	เชียงใหม่	YAGI-5E
1356	1-008-349-5E	ฝาง	เชียงใหม่	YAGI-5E
1357	1-008-350-5E	ฝาง	เชียงใหม่	YAGI-5E
1358	1-008-351-5E	ฝาง	เชียงใหม่	YAGI-5E
1359	1-008-352-5E	ฝาง	เชียงใหม่	YAGI-5E
1360	1-008-353-5E	ฝาง	เชียงใหม่	YAGI-5E
1361	1-008-354-5E	ฝาง	เชียงใหม่	YAGI-5E
1362	1-008-355-5E	ฝาง	เชียงใหม่	YAGI-5E
1363	1-008-356-5E	ฝาง	เชียงใหม่	YAGI-5E
1364	1-008-357-5E	ฝาง	เชียงใหม่	YAGI-5E
1365	1-008-358-5E	ฝาง	เชียงใหม่	YAGI-5E
1366	1-008-359-5E	ฝาง	เชียงใหม่	YAGI-5E
1367	1-008-360-5E	ฝาง	เชียงใหม่	YAGI-5E
1368	1-008-361-5E	ฝาง	เชียงใหม่	YAGI-5E
1369	1-008-362-5E	ฝาง	เชียงใหม่	YAGI-5E
1370	1-008-363-5E	ฝาง	เชียงใหม่	YAGI-5E
1371	1-008-364-5E	ฝาง	เชียงใหม่	YAGI-5E
1372	1-009-001-14E	แม่อาย	เชียงใหม่	YAGI-14E
1373	1-009-001-27E	แม่อาย	เชียงใหม่	YAGI-27E
1374	1-009-001-5E	แม่อาย	เชียงใหม่	YAGI-5E
1375	1-009-002-14E	แม่อาย	เชียงใหม่	YAGI-14E
1376	1-009-002-27E	แม่อาย	เชียงใหม่	YAGI-27E
1377	1-009-002-5E	แม่อาย	เชียงใหม่	YAGI-5E
1378	1-009-003-14E	แม่อาย	เชียงใหม่	YAGI-14E
1379	1-009-003-27E	แม่อาย	เชียงใหม่	YAGI-27E
1380	1-009-003-5E	แม่อาย	เชียงใหม่	YAGI-5E
1381	1-009-004-14E	แม่อาย	เชียงใหม่	YAGI-14E
1382	1-009-004-27E	แม่อาย	เชียงใหม่	YAGI-27E
1383	1-009-004-5E	แม่อาย	เชียงใหม่	YAGI-5E
1384	1-009-005-14E	แม่อาย	เชียงใหม่	YAGI-14E
1385	1-009-005-27E	แม่อาย	เชียงใหม่	YAGI-27E
1386	1-009-005-5E	แม่อาย	เชียงใหม่	YAGI-5E
1387	1-009-006-14E	แม่อาย	เชียงใหม่	YAGI-14E
1388	1-009-006-27E	แม่อาย	เชียงใหม่	YAGI-27E
1389	1-009-006-5E	แม่อาย	เชียงใหม่	YAGI-5E
1390	1-009-007-14E	แม่อาย	เชียงใหม่	YAGI-14E
1391	1-009-007-27E	แม่อาย	เชียงใหม่	YAGI-27E
1392	1-009-007-5E	แม่อาย	เชียงใหม่	YAGI-5E

โครงการเพิ่มศักยภาพการรับสื่อสัญญาณโทรทัศน์ภาคพื้นดินในระบบดิจิทัลสำหรับประชาชนในพื้นที่ที่ยากต่อการเข้าถึง

ลำดับ	รหัสอุปกรณ์	อำเภอ	จังหวัด	ชนิดสายอากาศ
1393	1-009-008-14E	แม่เมาะ	เชียงใหม่	YAGI-14E
1394	1-009-008-27E	แม่เมาะ	เชียงใหม่	YAGI-27E
1395	1-009-008-5E	แม่เมาะ	เชียงใหม่	YAGI-5E
1396	1-009-009-14E	แม่เมาะ	เชียงใหม่	YAGI-14E
1397	1-009-009-27E	แม่เมาะ	เชียงใหม่	YAGI-27E
1398	1-009-009-5E	แม่เมาะ	เชียงใหม่	YAGI-5E
1399	1-009-010-14E	แม่เมาะ	เชียงใหม่	YAGI-14E
1400	1-009-010-27E	แม่เมาะ	เชียงใหม่	YAGI-27E
1401	1-009-010-5E	แม่เมาะ	เชียงใหม่	YAGI-5E
1402	1-009-011-14E	แม่เมาะ	เชียงใหม่	YAGI-14E
1403	1-009-011-27E	แม่เมาะ	เชียงใหม่	YAGI-27E
1404	1-009-011-5E	แม่เมาะ	เชียงใหม่	YAGI-5E
1405	1-009-012-14E	แม่เมาะ	เชียงใหม่	YAGI-14E
1406	1-009-012-27E	แม่เมาะ	เชียงใหม่	YAGI-27E
1407	1-009-012-5E	แม่เมาะ	เชียงใหม่	YAGI-5E
1408	1-009-013-14E	แม่เมาะ	เชียงใหม่	YAGI-14E
1409	1-009-013-27E	แม่เมาะ	เชียงใหม่	YAGI-27E
1410	1-009-013-5E	แม่เมาะ	เชียงใหม่	YAGI-5E
1411	1-009-014-14E	แม่เมาะ	เชียงใหม่	YAGI-14E
1412	1-009-014-27E	แม่เมาะ	เชียงใหม่	YAGI-27E
1413	1-009-014-5E	แม่เมาะ	เชียงใหม่	YAGI-5E
1414	1-009-015-14E	แม่เมาะ	เชียงใหม่	YAGI-14E
1415	1-009-015-27E	แม่เมาะ	เชียงใหม่	YAGI-27E
1416	1-009-015-5E	แม่เมาะ	เชียงใหม่	YAGI-5E
1417	1-009-016-14E	แม่เมาะ	เชียงใหม่	YAGI-14E
1418	1-009-016-27E	แม่เมาะ	เชียงใหม่	YAGI-27E
1419	1-009-016-5E	แม่เมาะ	เชียงใหม่	YAGI-5E
1420	1-009-017-14E	แม่เมาะ	เชียงใหม่	YAGI-14E
1421	1-009-017-27E	แม่เมาะ	เชียงใหม่	YAGI-27E
1422	1-009-017-5E	แม่เมาะ	เชียงใหม่	YAGI-5E
1423	1-009-018-14E	แม่เมาะ	เชียงใหม่	YAGI-14E
1424	1-009-018-27E	แม่เมาะ	เชียงใหม่	YAGI-27E
1425	1-009-018-5E	แม่เมาะ	เชียงใหม่	YAGI-5E
1426	1-009-019-14E	แม่เมาะ	เชียงใหม่	YAGI-14E
1427	1-009-019-27E	แม่เมาะ	เชียงใหม่	YAGI-27E
1428	1-009-019-5E	แม่เมาะ	เชียงใหม่	YAGI-5E
1429	1-009-020-14E	แม่เมาะ	เชียงใหม่	YAGI-14E
1430	1-009-020-27E	แม่เมาะ	เชียงใหม่	YAGI-27E
1431	1-009-020-5E	แม่เมาะ	เชียงใหม่	YAGI-5E
1432	1-009-021-14E	แม่เมาะ	เชียงใหม่	YAGI-14E
1433	1-009-021-27E	แม่เมาะ	เชียงใหม่	YAGI-27E
1434	1-009-021-5E	แม่เมาะ	เชียงใหม่	YAGI-5E
1435	1-009-022-14E	แม่เมาะ	เชียงใหม่	YAGI-14E
1436	1-009-022-27E	แม่เมาะ	เชียงใหม่	YAGI-27E
1437	1-009-022-5E	แม่เมาะ	เชียงใหม่	YAGI-5E
1438	1-009-023-14E	แม่เมาะ	เชียงใหม่	YAGI-14E
1439	1-009-023-27E	แม่เมาะ	เชียงใหม่	YAGI-27E
1440	1-009-023-5E	แม่เมาะ	เชียงใหม่	YAGI-5E

โครงการเพิ่มศักยภาพการรับสื่อสัญญาณโทรทัศน์ภาคพื้นดินในระบบดิจิทัลสำหรับประชาชนในพื้นที่ที่ยากต่อการเข้าถึง

ลำดับ	รหัสอุปกรณ์	อำเภอ	จังหวัด	ชนิดสายอากาศ
1441	1-009-024-14E	แม่เมาะ	เชียงใหม่	YAGI-14E
1442	1-009-024-27E	แม่เมาะ	เชียงใหม่	YAGI-27E
1443	1-009-024-5E	แม่เมาะ	เชียงใหม่	YAGI-5E
1444	1-009-025-14E	แม่เมาะ	เชียงใหม่	YAGI-14E
1445	1-009-025-27E	แม่เมาะ	เชียงใหม่	YAGI-27E
1446	1-009-025-5E	แม่เมาะ	เชียงใหม่	YAGI-5E
1447	1-009-026-14E	แม่เมาะ	เชียงใหม่	YAGI-14E
1448	1-009-026-27E	แม่เมาะ	เชียงใหม่	YAGI-27E
1449	1-009-026-5E	แม่เมาะ	เชียงใหม่	YAGI-5E
1450	1-009-027-14E	แม่เมาะ	เชียงใหม่	YAGI-14E
1451	1-009-027-27E	แม่เมาะ	เชียงใหม่	YAGI-27E
1452	1-009-027-5E	แม่เมาะ	เชียงใหม่	YAGI-5E
1453	1-009-028-14E	แม่เมาะ	เชียงใหม่	YAGI-14E
1454	1-009-028-27E	แม่เมาะ	เชียงใหม่	YAGI-27E
1455	1-009-028-5E	แม่เมาะ	เชียงใหม่	YAGI-5E
1456	1-009-029-14E	แม่เมาะ	เชียงใหม่	YAGI-14E
1457	1-009-029-27E	แม่เมาะ	เชียงใหม่	YAGI-27E
1458	1-009-029-5E	แม่เมาะ	เชียงใหม่	YAGI-5E
1459	1-009-030-14E	แม่เมาะ	เชียงใหม่	YAGI-14E
1460	1-009-030-27E	แม่เมาะ	เชียงใหม่	YAGI-27E
1461	1-009-030-5E	แม่เมาะ	เชียงใหม่	YAGI-5E
1462	1-009-031-14E	แม่เมาะ	เชียงใหม่	YAGI-14E
1463	1-009-031-27E	แม่เมาะ	เชียงใหม่	YAGI-27E
1464	1-009-031-5E	แม่เมาะ	เชียงใหม่	YAGI-5E
1465	1-009-032-14E	แม่เมาะ	เชียงใหม่	YAGI-14E
1466	1-009-032-27E	แม่เมาะ	เชียงใหม่	YAGI-27E
1467	1-009-032-5E	แม่เมาะ	เชียงใหม่	YAGI-5E
1468	1-009-033-14E	แม่เมาะ	เชียงใหม่	YAGI-14E
1469	1-009-033-27E	แม่เมาะ	เชียงใหม่	YAGI-27E
1470	1-009-033-5E	แม่เมาะ	เชียงใหม่	YAGI-5E
1471	1-009-034-14E	แม่เมาะ	เชียงใหม่	YAGI-14E
1472	1-009-034-27E	แม่เมาะ	เชียงใหม่	YAGI-27E
1473	1-009-034-5E	แม่เมาะ	เชียงใหม่	YAGI-5E
1474	1-009-035-14E	แม่เมาะ	เชียงใหม่	YAGI-14E
1475	1-009-035-27E	แม่เมาะ	เชียงใหม่	YAGI-27E
1476	1-009-035-5E	แม่เมาะ	เชียงใหม่	YAGI-5E
1477	1-009-036-14E	แม่เมาะ	เชียงใหม่	YAGI-14E
1478	1-009-036-27E	แม่เมาะ	เชียงใหม่	YAGI-27E
1479	1-009-036-5E	แม่เมาะ	เชียงใหม่	YAGI-5E
1480	1-009-037-14E	แม่เมาะ	เชียงใหม่	YAGI-14E
1481	1-009-037-27E	แม่เมาะ	เชียงใหม่	YAGI-27E
1482	1-009-037-5E	แม่เมาะ	เชียงใหม่	YAGI-5E
1483	1-009-038-14E	แม่เมาะ	เชียงใหม่	YAGI-14E
1484	1-009-038-27E	แม่เมาะ	เชียงใหม่	YAGI-27E
1485	1-009-038-5E	แม่เมาะ	เชียงใหม่	YAGI-5E
1486	1-009-039-14E	แม่เมาะ	เชียงใหม่	YAGI-14E
1487	1-009-039-27E	แม่เมาะ	เชียงใหม่	YAGI-27E
1488	1-009-039-5E	แม่เมาะ	เชียงใหม่	YAGI-5E

โครงการเพิ่มศักยภาพการรับสื่อสัญญาณโทรทัศน์ภาคพื้นดินในระบบดิจิทัลสำหรับประชาชนในพื้นที่ที่ยากต่อการเข้าถึง

ลำดับ	รหัสอุปกรณ์	อำเภอ	จังหวัด	ชนิดสายอากาศ
1489	1-009-040-14E	แม่เมาะ	เชียงใหม่	YAGI-14E
1490	1-009-040-27E	แม่เมาะ	เชียงใหม่	YAGI-27E
1491	1-009-040-5E	แม่เมาะ	เชียงใหม่	YAGI-5E
1492	1-009-041-14E	แม่เมาะ	เชียงใหม่	YAGI-14E
1493	1-009-041-27E	แม่เมาะ	เชียงใหม่	YAGI-27E
1494	1-009-041-5E	แม่เมาะ	เชียงใหม่	YAGI-5E
1495	1-009-042-14E	แม่เมาะ	เชียงใหม่	YAGI-14E
1496	1-009-042-27E	แม่เมาะ	เชียงใหม่	YAGI-27E
1497	1-009-042-5E	แม่เมาะ	เชียงใหม่	YAGI-5E
1498	1-009-043-14E	แม่เมาะ	เชียงใหม่	YAGI-14E
1499	1-009-043-27E	แม่เมาะ	เชียงใหม่	YAGI-27E
1500	1-009-043-5E	แม่เมาะ	เชียงใหม่	YAGI-5E
1501	1-009-044-14E	แม่เมาะ	เชียงใหม่	YAGI-14E
1502	1-009-044-27E	แม่เมาะ	เชียงใหม่	YAGI-27E
1503	1-009-044-5E	แม่เมาะ	เชียงใหม่	YAGI-5E
1504	1-009-045-14E	แม่เมาะ	เชียงใหม่	YAGI-14E
1505	1-009-045-27E	แม่เมาะ	เชียงใหม่	YAGI-27E
1506	1-009-045-5E	แม่เมาะ	เชียงใหม่	YAGI-5E
1507	1-009-046-5E	แม่เมาะ	เชียงใหม่	YAGI-5E
1508	1-009-047-5E	แม่เมาะ	เชียงใหม่	YAGI-5E
1509	1-009-048-5E	แม่เมาะ	เชียงใหม่	YAGI-5E
1510	1-009-049-5E	แม่เมาะ	เชียงใหม่	YAGI-5E
1511	1-009-050-5E	แม่เมาะ	เชียงใหม่	YAGI-5E
1512	1-009-051-5E	แม่เมาะ	เชียงใหม่	YAGI-5E
1513	1-009-052-5E	แม่เมาะ	เชียงใหม่	YAGI-5E
1514	1-009-053-5E	แม่เมาะ	เชียงใหม่	YAGI-5E
1515	1-009-054-5E	แม่เมาะ	เชียงใหม่	YAGI-5E
1516	1-009-055-5E	แม่เมาะ	เชียงใหม่	YAGI-5E
1517	1-009-056-5E	แม่เมาะ	เชียงใหม่	YAGI-5E
1518	1-009-057-5E	แม่เมาะ	เชียงใหม่	YAGI-5E
1519	1-009-058-5E	แม่เมาะ	เชียงใหม่	YAGI-5E
1520	1-009-059-5E	แม่เมาะ	เชียงใหม่	YAGI-5E
1521	1-009-060-5E	แม่เมาะ	เชียงใหม่	YAGI-5E
1522	1-009-061-5E	แม่เมาะ	เชียงใหม่	YAGI-5E
1523	1-009-062-5E	แม่เมาะ	เชียงใหม่	YAGI-5E
1524	1-009-063-5E	แม่เมาะ	เชียงใหม่	YAGI-5E
1525	1-009-064-5E	แม่เมาะ	เชียงใหม่	YAGI-5E
1526	1-009-065-5E	แม่เมาะ	เชียงใหม่	YAGI-5E
1527	1-009-066-5E	แม่เมาะ	เชียงใหม่	YAGI-5E
1528	1-009-067-5E	แม่เมาะ	เชียงใหม่	YAGI-5E
1529	1-009-068-5E	แม่เมาะ	เชียงใหม่	YAGI-5E
1530	1-009-069-5E	แม่เมาะ	เชียงใหม่	YAGI-5E
1531	1-009-070-5E	แม่เมาะ	เชียงใหม่	YAGI-5E
1532	1-009-071-5E	แม่เมาะ	เชียงใหม่	YAGI-5E
1533	1-009-072-5E	แม่เมาะ	เชียงใหม่	YAGI-5E
1534	1-009-073-5E	แม่เมาะ	เชียงใหม่	YAGI-5E
1535	1-009-074-5E	แม่เมาะ	เชียงใหม่	YAGI-5E
1536	1-009-075-5E	แม่เมาะ	เชียงใหม่	YAGI-5E

โครงการเพิ่มศักยภาพการรับสื่อสัญญาณโทรทัศน์ภาคพื้นดินในระบบดิจิทัลสำหรับประชาชนในพื้นที่ที่ยากต่อการเข้าถึง

ลำดับ	รหัสอุปกรณ์	อำเภอ	จังหวัด	ชนิดสายอากาศ
1537	1-009-076-5E	แม่เมาะ	เชียงใหม่	YAGI-5E
1538	1-009-077-5E	แม่เมาะ	เชียงใหม่	YAGI-5E
1539	1-009-078-5E	แม่เมาะ	เชียงใหม่	YAGI-5E
1540	1-009-079-5E	แม่เมาะ	เชียงใหม่	YAGI-5E
1541	1-009-080-5E	แม่เมาะ	เชียงใหม่	YAGI-5E
1542	1-009-081-5E	แม่เมาะ	เชียงใหม่	YAGI-5E
1543	1-009-082-5E	แม่เมาะ	เชียงใหม่	YAGI-5E
1544	1-009-083-5E	แม่เมาะ	เชียงใหม่	YAGI-5E
1545	1-009-084-5E	แม่เมาะ	เชียงใหม่	YAGI-5E
1546	1-009-085-5E	แม่เมาะ	เชียงใหม่	YAGI-5E
1547	1-009-086-5E	แม่เมาะ	เชียงใหม่	YAGI-5E
1548	1-009-087-5E	แม่เมาะ	เชียงใหม่	YAGI-5E
1549	1-009-088-5E	แม่เมาะ	เชียงใหม่	YAGI-5E
1550	1-009-089-5E	แม่เมาะ	เชียงใหม่	YAGI-5E
1551	1-009-090-5E	แม่เมาะ	เชียงใหม่	YAGI-5E
1552	1-009-091-5E	แม่เมาะ	เชียงใหม่	YAGI-5E
1553	1-009-092-5E	แม่เมาะ	เชียงใหม่	YAGI-5E
1554	1-009-093-5E	แม่เมาะ	เชียงใหม่	YAGI-5E
1555	1-009-094-5E	แม่เมาะ	เชียงใหม่	YAGI-5E
1556	1-009-095-5E	แม่เมาะ	เชียงใหม่	YAGI-5E
1557	1-009-096-5E	แม่เมาะ	เชียงใหม่	YAGI-5E
1558	1-009-097-5E	แม่เมาะ	เชียงใหม่	YAGI-5E
1559	1-009-098-5E	แม่เมาะ	เชียงใหม่	YAGI-5E
1560	1-009-099-5E	แม่เมาะ	เชียงใหม่	YAGI-5E
1561	1-009-100-5E	แม่เมาะ	เชียงใหม่	YAGI-5E
1562	1-009-101-5E	แม่เมาะ	เชียงใหม่	YAGI-5E
1563	1-009-102-5E	แม่เมาะ	เชียงใหม่	YAGI-5E
1564	1-009-103-5E	แม่เมาะ	เชียงใหม่	YAGI-5E
1565	1-009-104-5E	แม่เมาะ	เชียงใหม่	YAGI-5E
1566	1-009-105-5E	แม่เมาะ	เชียงใหม่	YAGI-5E
1567	1-009-106-5E	แม่เมาะ	เชียงใหม่	YAGI-5E
1568	1-009-107-5E	แม่เมาะ	เชียงใหม่	YAGI-5E
1569	1-009-108-5E	แม่เมาะ	เชียงใหม่	YAGI-5E
1570	1-009-109-5E	แม่เมาะ	เชียงใหม่	YAGI-5E
1571	1-009-110-5E	แม่เมาะ	เชียงใหม่	YAGI-5E
1572	1-009-111-5E	แม่เมาะ	เชียงใหม่	YAGI-5E
1573	1-009-112-5E	แม่เมาะ	เชียงใหม่	YAGI-5E
1574	1-009-113-5E	แม่เมาะ	เชียงใหม่	YAGI-5E
1575	1-009-114-5E	แม่เมาะ	เชียงใหม่	YAGI-5E
1576	1-009-115-5E	แม่เมาะ	เชียงใหม่	YAGI-5E
1577	1-009-116-5E	แม่เมาะ	เชียงใหม่	YAGI-5E
1578	1-009-117-5E	แม่เมาะ	เชียงใหม่	YAGI-5E
1579	1-010-001-14E	พร้าว	เชียงใหม่	YAGI-14E
1580	1-010-001-27E	พร้าว	เชียงใหม่	YAGI-27E
1581	1-010-001-5E	พร้าว	เชียงใหม่	YAGI-5E
1582	1-010-002-14E	พร้าว	เชียงใหม่	YAGI-14E
1583	1-010-002-27E	พร้าว	เชียงใหม่	YAGI-27E
1584	1-010-002-5E	พร้าว	เชียงใหม่	YAGI-5E

โครงการเพิ่มศักยภาพการรับส่งสัญญาณโทรทัศน์ภาคพื้นดินในระบบดิจิทัลสำหรับประชาชนในพื้นที่ที่ยากต่อการเข้าถึง

ลำดับ	รหัสอุปกรณ์	อำเภอ	จังหวัด	ชนิดสายอากาศ
1585	1-010-003-14E	พริ้ว	เชียงใหม่	YAGI-14E
1586	1-010-003-27E	พริ้ว	เชียงใหม่	YAGI-27E
1587	1-010-003-5E	พริ้ว	เชียงใหม่	YAGI-5E
1588	1-010-004-14E	พริ้ว	เชียงใหม่	YAGI-14E
1589	1-010-004-27E	พริ้ว	เชียงใหม่	YAGI-27E
1590	1-010-004-5E	พริ้ว	เชียงใหม่	YAGI-5E
1591	1-010-005-14E	พริ้ว	เชียงใหม่	YAGI-14E
1592	1-010-005-27E	พริ้ว	เชียงใหม่	YAGI-27E
1593	1-010-005-5E	พริ้ว	เชียงใหม่	YAGI-5E
1594	1-010-006-14E	พริ้ว	เชียงใหม่	YAGI-14E
1595	1-010-006-27E	พริ้ว	เชียงใหม่	YAGI-27E
1596	1-010-006-5E	พริ้ว	เชียงใหม่	YAGI-5E
1597	1-010-007-14E	พริ้ว	เชียงใหม่	YAGI-14E
1598	1-010-007-27E	พริ้ว	เชียงใหม่	YAGI-27E
1599	1-010-007-5E	พริ้ว	เชียงใหม่	YAGI-5E
1600	1-010-008-14E	พริ้ว	เชียงใหม่	YAGI-14E
1601	1-010-008-27E	พริ้ว	เชียงใหม่	YAGI-27E
1602	1-010-008-5E	พริ้ว	เชียงใหม่	YAGI-5E
1603	1-010-009-14E	พริ้ว	เชียงใหม่	YAGI-14E
1604	1-010-009-27E	พริ้ว	เชียงใหม่	YAGI-27E
1605	1-010-009-5E	พริ้ว	เชียงใหม่	YAGI-5E
1606	1-010-010-14E	พริ้ว	เชียงใหม่	YAGI-14E
1607	1-010-010-27E	พริ้ว	เชียงใหม่	YAGI-27E
1608	1-010-010-5E	พริ้ว	เชียงใหม่	YAGI-5E
1609	1-010-011-27E	พริ้ว	เชียงใหม่	YAGI-27E
1610	1-010-011-5E	พริ้ว	เชียงใหม่	YAGI-5E
1611	1-010-012-27E	พริ้ว	เชียงใหม่	YAGI-27E
1612	1-010-012-5E	พริ้ว	เชียงใหม่	YAGI-5E
1613	1-010-013-27E	พริ้ว	เชียงใหม่	YAGI-27E
1614	1-010-013-5E	พริ้ว	เชียงใหม่	YAGI-5E
1615	1-010-014-27E	พริ้ว	เชียงใหม่	YAGI-27E
1616	1-010-014-5E	พริ้ว	เชียงใหม่	YAGI-5E
1617	1-010-015-27E	พริ้ว	เชียงใหม่	YAGI-27E
1618	1-010-015-5E	พริ้ว	เชียงใหม่	YAGI-5E
1619	1-010-016-27E	พริ้ว	เชียงใหม่	YAGI-27E
1620	1-010-016-5E	พริ้ว	เชียงใหม่	YAGI-5E
1621	1-010-017-27E	พริ้ว	เชียงใหม่	YAGI-27E
1622	1-010-017-5E	พริ้ว	เชียงใหม่	YAGI-5E
1623	1-010-018-27E	พริ้ว	เชียงใหม่	YAGI-27E
1624	1-010-018-5E	พริ้ว	เชียงใหม่	YAGI-5E
1625	1-010-019-27E	พริ้ว	เชียงใหม่	YAGI-27E
1626	1-010-019-5E	พริ้ว	เชียงใหม่	YAGI-5E
1627	1-010-020-27E	พริ้ว	เชียงใหม่	YAGI-27E
1628	1-010-020-5E	พริ้ว	เชียงใหม่	YAGI-5E
1629	1-010-021-27E	พริ้ว	เชียงใหม่	YAGI-27E
1630	1-010-021-5E	พริ้ว	เชียงใหม่	YAGI-5E
1631	1-010-022-27E	พริ้ว	เชียงใหม่	YAGI-27E
1632	1-010-022-5E	พริ้ว	เชียงใหม่	YAGI-5E

โครงการเพิ่มศักยภาพการรับส่งสัญญาณโทรทัศน์ภาคพื้นดินในระบบดิจิทัลสำหรับประชาชนในพื้นที่ที่ยากต่อการเข้าถึง

ลำดับ	รหัสอุปกรณ์	อำเภอ	จังหวัด	ชนิดสายอากาศ
1633	1-010-023-27E	พริ้ว	เชียงใหม่	YAGI-27E
1634	1-010-023-5E	พริ้ว	เชียงใหม่	YAGI-5E
1635	1-010-024-27E	พริ้ว	เชียงใหม่	YAGI-27E
1636	1-010-024-5E	พริ้ว	เชียงใหม่	YAGI-5E
1637	1-010-025-27E	พริ้ว	เชียงใหม่	YAGI-27E
1638	1-010-025-5E	พริ้ว	เชียงใหม่	YAGI-5E
1639	1-010-026-27E	พริ้ว	เชียงใหม่	YAGI-27E
1640	1-010-026-5E	พริ้ว	เชียงใหม่	YAGI-5E
1641	1-010-027-27E	พริ้ว	เชียงใหม่	YAGI-27E
1642	1-010-027-5E	พริ้ว	เชียงใหม่	YAGI-5E
1643	1-010-028-27E	พริ้ว	เชียงใหม่	YAGI-27E
1644	1-010-028-5E	พริ้ว	เชียงใหม่	YAGI-5E
1645	1-010-029-27E	พริ้ว	เชียงใหม่	YAGI-27E
1646	1-010-029-5E	พริ้ว	เชียงใหม่	YAGI-5E
1647	1-010-030-27E	พริ้ว	เชียงใหม่	YAGI-27E
1648	1-010-030-5E	พริ้ว	เชียงใหม่	YAGI-5E
1649	1-010-031-5E	พริ้ว	เชียงใหม่	YAGI-5E
1650	1-010-032-5E	พริ้ว	เชียงใหม่	YAGI-5E
1651	1-010-033-5E	พริ้ว	เชียงใหม่	YAGI-5E
1652	1-010-034-5E	พริ้ว	เชียงใหม่	YAGI-5E
1653	1-010-035-5E	พริ้ว	เชียงใหม่	YAGI-5E
1654	1-010-036-5E	พริ้ว	เชียงใหม่	YAGI-5E
1655	1-010-037-5E	พริ้ว	เชียงใหม่	YAGI-5E
1656	1-010-038-5E	พริ้ว	เชียงใหม่	YAGI-5E
1657	1-010-039-5E	พริ้ว	เชียงใหม่	YAGI-5E
1658	1-010-040-5E	พริ้ว	เชียงใหม่	YAGI-5E
1659	1-010-041-5E	พริ้ว	เชียงใหม่	YAGI-5E
1660	1-010-042-5E	พริ้ว	เชียงใหม่	YAGI-5E
1661	1-010-043-5E	พริ้ว	เชียงใหม่	YAGI-5E
1662	1-010-044-5E	พริ้ว	เชียงใหม่	YAGI-5E
1663	1-010-045-5E	พริ้ว	เชียงใหม่	YAGI-5E
1664	1-010-046-5E	พริ้ว	เชียงใหม่	YAGI-5E
1665	1-010-047-5E	พริ้ว	เชียงใหม่	YAGI-5E
1666	1-010-048-5E	พริ้ว	เชียงใหม่	YAGI-5E
1667	1-010-049-5E	พริ้ว	เชียงใหม่	YAGI-5E
1668	1-010-050-5E	พริ้ว	เชียงใหม่	YAGI-5E
1669	1-010-051-5E	พริ้ว	เชียงใหม่	YAGI-5E
1670	1-010-052-5E	พริ้ว	เชียงใหม่	YAGI-5E
1671	1-010-053-5E	พริ้ว	เชียงใหม่	YAGI-5E
1672	1-010-054-5E	พริ้ว	เชียงใหม่	YAGI-5E
1673	1-010-055-5E	พริ้ว	เชียงใหม่	YAGI-5E
1674	1-010-056-5E	พริ้ว	เชียงใหม่	YAGI-5E
1675	1-010-057-5E	พริ้ว	เชียงใหม่	YAGI-5E
1676	1-010-058-5E	พริ้ว	เชียงใหม่	YAGI-5E
1677	1-010-059-5E	พริ้ว	เชียงใหม่	YAGI-5E
1678	1-010-060-5E	พริ้ว	เชียงใหม่	YAGI-5E
1679	1-010-061-5E	พริ้ว	เชียงใหม่	YAGI-5E
1680	1-010-062-5E	พริ้ว	เชียงใหม่	YAGI-5E

โครงการเพิ่มศักยภาพการรับส่งสัญญาณโทรทัศน์ภาคพื้นดินในระบบดิจิทัลสำหรับประชาชนในพื้นที่ที่ยากต่อการเข้าถึง

ลำดับ	รหัสอุปกรณ์	อำเภอ	จังหวัด	ชนิดสายอากาศ
1681	1-010-063-5E	พร้าว	เชียงใหม่	YAGI-5E
1682	1-010-064-5E	พร้าว	เชียงใหม่	YAGI-5E
1683	1-010-065-5E	พร้าว	เชียงใหม่	YAGI-5E
1684	1-010-066-5E	พร้าว	เชียงใหม่	YAGI-5E
1685	1-010-067-5E	พร้าว	เชียงใหม่	YAGI-5E
1686	1-010-068-5E	พร้าว	เชียงใหม่	YAGI-5E
1687	1-010-069-5E	พร้าว	เชียงใหม่	YAGI-5E
1688	1-010-070-5E	พร้าว	เชียงใหม่	YAGI-5E
1689	1-011-001-14E	สันป่าตอง	เชียงใหม่	YAGI-14E
1690	1-011-001-27E	สันป่าตอง	เชียงใหม่	YAGI-27E
1691	1-011-001-5E	สันป่าตอง	เชียงใหม่	YAGI-5E
1692	1-011-002-14E	สันป่าตอง	เชียงใหม่	YAGI-14E
1693	1-011-002-27E	สันป่าตอง	เชียงใหม่	YAGI-27E
1694	1-011-002-5E	สันป่าตอง	เชียงใหม่	YAGI-5E
1695	1-011-003-14E	สันป่าตอง	เชียงใหม่	YAGI-14E
1696	1-011-003-27E	สันป่าตอง	เชียงใหม่	YAGI-27E
1697	1-011-003-5E	สันป่าตอง	เชียงใหม่	YAGI-5E
1698	1-011-004-14E	สันป่าตอง	เชียงใหม่	YAGI-14E
1699	1-011-004-27E	สันป่าตอง	เชียงใหม่	YAGI-27E
1700	1-011-004-5E	สันป่าตอง	เชียงใหม่	YAGI-5E
1701	1-011-005-14E	สันป่าตอง	เชียงใหม่	YAGI-14E
1702	1-011-005-27E	สันป่าตอง	เชียงใหม่	YAGI-27E
1703	1-011-005-5E	สันป่าตอง	เชียงใหม่	YAGI-5E
1704	1-011-006-14E	สันป่าตอง	เชียงใหม่	YAGI-14E
1705	1-011-006-27E	สันป่าตอง	เชียงใหม่	YAGI-27E
1706	1-011-006-5E	สันป่าตอง	เชียงใหม่	YAGI-5E
1707	1-011-007-14E	สันป่าตอง	เชียงใหม่	YAGI-14E
1708	1-011-007-27E	สันป่าตอง	เชียงใหม่	YAGI-27E
1709	1-011-007-5E	สันป่าตอง	เชียงใหม่	YAGI-5E
1710	1-011-008-14E	สันป่าตอง	เชียงใหม่	YAGI-14E
1711	1-011-008-27E	สันป่าตอง	เชียงใหม่	YAGI-27E
1712	1-011-008-5E	สันป่าตอง	เชียงใหม่	YAGI-5E
1713	1-011-009-14E	สันป่าตอง	เชียงใหม่	YAGI-14E
1714	1-011-009-27E	สันป่าตอง	เชียงใหม่	YAGI-27E
1715	1-011-009-5E	สันป่าตอง	เชียงใหม่	YAGI-5E
1716	1-011-010-14E	สันป่าตอง	เชียงใหม่	YAGI-14E
1717	1-011-010-27E	สันป่าตอง	เชียงใหม่	YAGI-27E
1718	1-011-010-5E	สันป่าตอง	เชียงใหม่	YAGI-5E
1719	1-011-011-14E	สันป่าตอง	เชียงใหม่	YAGI-14E
1720	1-011-011-27E	สันป่าตอง	เชียงใหม่	YAGI-27E
1721	1-011-011-5E	สันป่าตอง	เชียงใหม่	YAGI-5E
1722	1-011-012-14E	สันป่าตอง	เชียงใหม่	YAGI-14E
1723	1-011-012-27E	สันป่าตอง	เชียงใหม่	YAGI-27E
1724	1-011-012-5E	สันป่าตอง	เชียงใหม่	YAGI-5E
1725	1-011-013-14E	สันป่าตอง	เชียงใหม่	YAGI-14E
1726	1-011-013-27E	สันป่าตอง	เชียงใหม่	YAGI-27E
1727	1-011-013-5E	สันป่าตอง	เชียงใหม่	YAGI-5E
1728	1-011-014-14E	สันป่าตอง	เชียงใหม่	YAGI-14E

โครงการเพิ่มศักยภาพการรับส่งสัญญาณโทรทัศน์ภาคพื้นดินในระบบดิจิทัลสำหรับประชาชนในพื้นที่ที่ยากต่อการเข้าถึง

ลำดับ	รหัสอุปกรณ์	อำเภอ	จังหวัด	ชนิดสายอากาศ
1729	1-011-014-27E	สันป่าตอง	เชียงใหม่	YAGI-27E
1730	1-011-014-5E	สันป่าตอง	เชียงใหม่	YAGI-5E
1731	1-011-015-14E	สันป่าตอง	เชียงใหม่	YAGI-14E
1732	1-011-015-27E	สันป่าตอง	เชียงใหม่	YAGI-27E
1733	1-011-015-5E	สันป่าตอง	เชียงใหม่	YAGI-5E
1734	1-011-016-14E	สันป่าตอง	เชียงใหม่	YAGI-14E
1735	1-011-016-27E	สันป่าตอง	เชียงใหม่	YAGI-27E
1736	1-011-016-5E	สันป่าตอง	เชียงใหม่	YAGI-5E
1737	1-011-017-14E	สันป่าตอง	เชียงใหม่	YAGI-14E
1738	1-011-017-27E	สันป่าตอง	เชียงใหม่	YAGI-27E
1739	1-011-017-5E	สันป่าตอง	เชียงใหม่	YAGI-5E
1740	1-011-018-14E	สันป่าตอง	เชียงใหม่	YAGI-14E
1741	1-011-018-27E	สันป่าตอง	เชียงใหม่	YAGI-27E
1742	1-011-018-5E	สันป่าตอง	เชียงใหม่	YAGI-5E
1743	1-011-019-14E	สันป่าตอง	เชียงใหม่	YAGI-14E
1744	1-011-019-27E	สันป่าตอง	เชียงใหม่	YAGI-27E
1745	1-011-019-5E	สันป่าตอง	เชียงใหม่	YAGI-5E
1746	1-011-020-14E	สันป่าตอง	เชียงใหม่	YAGI-14E
1747	1-011-020-27E	สันป่าตอง	เชียงใหม่	YAGI-27E
1748	1-011-020-5E	สันป่าตอง	เชียงใหม่	YAGI-5E
1749	1-011-021-14E	สันป่าตอง	เชียงใหม่	YAGI-14E
1750	1-011-021-27E	สันป่าตอง	เชียงใหม่	YAGI-27E
1751	1-011-021-5E	สันป่าตอง	เชียงใหม่	YAGI-5E
1752	1-011-022-14E	สันป่าตอง	เชียงใหม่	YAGI-14E
1753	1-011-022-27E	สันป่าตอง	เชียงใหม่	YAGI-27E
1754	1-011-022-5E	สันป่าตอง	เชียงใหม่	YAGI-5E
1755	1-011-023-14E	สันป่าตอง	เชียงใหม่	YAGI-14E
1756	1-011-023-27E	สันป่าตอง	เชียงใหม่	YAGI-27E
1757	1-011-023-5E	สันป่าตอง	เชียงใหม่	YAGI-5E
1758	1-011-024-14E	สันป่าตอง	เชียงใหม่	YAGI-14E
1759	1-011-024-27E	สันป่าตอง	เชียงใหม่	YAGI-27E
1760	1-011-024-5E	สันป่าตอง	เชียงใหม่	YAGI-5E
1761	1-011-025-14E	สันป่าตอง	เชียงใหม่	YAGI-14E
1762	1-011-025-27E	สันป่าตอง	เชียงใหม่	YAGI-27E
1763	1-011-025-5E	สันป่าตอง	เชียงใหม่	YAGI-5E
1764	1-011-026-14E	สันป่าตอง	เชียงใหม่	YAGI-14E
1765	1-011-026-27E	สันป่าตอง	เชียงใหม่	YAGI-27E
1766	1-011-026-5E	สันป่าตอง	เชียงใหม่	YAGI-5E
1767	1-011-027-14E	สันป่าตอง	เชียงใหม่	YAGI-14E
1768	1-011-027-27E	สันป่าตอง	เชียงใหม่	YAGI-27E
1769	1-011-027-5E	สันป่าตอง	เชียงใหม่	YAGI-5E
1770	1-011-028-14E	สันป่าตอง	เชียงใหม่	YAGI-14E
1771	1-011-028-27E	สันป่าตอง	เชียงใหม่	YAGI-27E
1772	1-011-028-5E	สันป่าตอง	เชียงใหม่	YAGI-5E
1773	1-011-029-27E	สันป่าตอง	เชียงใหม่	YAGI-27E
1774	1-011-029-5E	สันป่าตอง	เชียงใหม่	YAGI-5E
1775	1-011-030-27E	สันป่าตอง	เชียงใหม่	YAGI-27E
1776	1-011-030-5E	สันป่าตอง	เชียงใหม่	YAGI-5E

โครงการเพิ่มศักยภาพการรับสื่อสัญญาณโทรทัศน์ภาคพื้นดินในระบบดิจิทัลสำหรับประชาชนในพื้นที่ที่ยากต่อการเข้าถึง

ลำดับ	รหัสอุปกรณ์	อำเภอ	จังหวัด	ชนิดสายอากาศ
1777	1-011-031-27E	สันป่าตอง	เชียงใหม่	YAGI-27E
1778	1-011-031-5E	สันป่าตอง	เชียงใหม่	YAGI-5E
1779	1-011-032-27E	สันป่าตอง	เชียงใหม่	YAGI-27E
1780	1-011-032-5E	สันป่าตอง	เชียงใหม่	YAGI-5E
1781	1-011-033-27E	สันป่าตอง	เชียงใหม่	YAGI-27E
1782	1-011-033-5E	สันป่าตอง	เชียงใหม่	YAGI-5E
1783	1-011-034-27E	สันป่าตอง	เชียงใหม่	YAGI-27E
1784	1-011-034-5E	สันป่าตอง	เชียงใหม่	YAGI-5E
1785	1-011-035-27E	สันป่าตอง	เชียงใหม่	YAGI-27E
1786	1-011-035-5E	สันป่าตอง	เชียงใหม่	YAGI-5E
1787	1-011-036-27E	สันป่าตอง	เชียงใหม่	YAGI-27E
1788	1-011-036-5E	สันป่าตอง	เชียงใหม่	YAGI-5E
1789	1-011-037-27E	สันป่าตอง	เชียงใหม่	YAGI-27E
1790	1-011-037-5E	สันป่าตอง	เชียงใหม่	YAGI-5E
1791	1-011-038-27E	สันป่าตอง	เชียงใหม่	YAGI-27E
1792	1-011-038-5E	สันป่าตอง	เชียงใหม่	YAGI-5E
1793	1-011-039-27E	สันป่าตอง	เชียงใหม่	YAGI-27E
1794	1-011-039-5E	สันป่าตอง	เชียงใหม่	YAGI-5E
1795	1-011-040-27E	สันป่าตอง	เชียงใหม่	YAGI-27E
1796	1-011-040-5E	สันป่าตอง	เชียงใหม่	YAGI-5E
1797	1-011-041-27E	สันป่าตอง	เชียงใหม่	YAGI-27E
1798	1-011-041-5E	สันป่าตอง	เชียงใหม่	YAGI-5E
1799	1-011-042-27E	สันป่าตอง	เชียงใหม่	YAGI-27E
1800	1-011-042-5E	สันป่าตอง	เชียงใหม่	YAGI-5E
1801	1-011-043-27E	สันป่าตอง	เชียงใหม่	YAGI-27E
1802	1-011-043-5E	สันป่าตอง	เชียงใหม่	YAGI-5E
1803	1-011-044-27E	สันป่าตอง	เชียงใหม่	YAGI-27E
1804	1-011-044-5E	สันป่าตอง	เชียงใหม่	YAGI-5E
1805	1-011-045-27E	สันป่าตอง	เชียงใหม่	YAGI-27E
1806	1-011-045-5E	สันป่าตอง	เชียงใหม่	YAGI-5E
1807	1-011-046-27E	สันป่าตอง	เชียงใหม่	YAGI-27E
1808	1-011-046-5E	สันป่าตอง	เชียงใหม่	YAGI-5E
1809	1-011-047-27E	สันป่าตอง	เชียงใหม่	YAGI-27E
1810	1-011-047-5E	สันป่าตอง	เชียงใหม่	YAGI-5E
1811	1-011-048-27E	สันป่าตอง	เชียงใหม่	YAGI-27E
1812	1-011-048-5E	สันป่าตอง	เชียงใหม่	YAGI-5E
1813	1-011-049-27E	สันป่าตอง	เชียงใหม่	YAGI-27E
1814	1-011-049-5E	สันป่าตอง	เชียงใหม่	YAGI-5E
1815	1-011-050-27E	สันป่าตอง	เชียงใหม่	YAGI-27E
1816	1-011-050-5E	สันป่าตอง	เชียงใหม่	YAGI-5E
1817	1-011-051-27E	สันป่าตอง	เชียงใหม่	YAGI-27E
1818	1-011-051-5E	สันป่าตอง	เชียงใหม่	YAGI-5E
1819	1-011-052-27E	สันป่าตอง	เชียงใหม่	YAGI-27E
1820	1-011-052-5E	สันป่าตอง	เชียงใหม่	YAGI-5E
1821	1-011-053-27E	สันป่าตอง	เชียงใหม่	YAGI-27E
1822	1-011-053-5E	สันป่าตอง	เชียงใหม่	YAGI-5E
1823	1-011-054-27E	สันป่าตอง	เชียงใหม่	YAGI-27E
1824	1-011-054-5E	สันป่าตอง	เชียงใหม่	YAGI-5E

โครงการเพิ่มศักยภาพการรับส่งสัญญาณโทรทัศน์ภาคพื้นดินในระบบดิจิทัลสำหรับประชาชนในพื้นที่ที่ยากต่อการเข้าถึง

ลำดับ	รหัสอุปกรณ์	อำเภอ	จังหวัด	ชนิดสายอากาศ
1825	1-011-055-27E	สันป่าตอง	เชียงใหม่	YAGI-27E
1826	1-011-055-5E	สันป่าตอง	เชียงใหม่	YAGI-5E
1827	1-011-056-27E	สันป่าตอง	เชียงใหม่	YAGI-27E
1828	1-011-056-5E	สันป่าตอง	เชียงใหม่	YAGI-5E
1829	1-011-057-27E	สันป่าตอง	เชียงใหม่	YAGI-27E
1830	1-011-057-5E	สันป่าตอง	เชียงใหม่	YAGI-5E
1831	1-011-058-27E	สันป่าตอง	เชียงใหม่	YAGI-27E
1832	1-011-058-5E	สันป่าตอง	เชียงใหม่	YAGI-5E
1833	1-011-059-27E	สันป่าตอง	เชียงใหม่	YAGI-27E
1834	1-011-059-5E	สันป่าตอง	เชียงใหม่	YAGI-5E
1835	1-011-060-27E	สันป่าตอง	เชียงใหม่	YAGI-27E
1836	1-011-060-5E	สันป่าตอง	เชียงใหม่	YAGI-5E
1837	1-011-061-5E	สันป่าตอง	เชียงใหม่	YAGI-5E
1838	1-011-062-5E	สันป่าตอง	เชียงใหม่	YAGI-5E
1839	1-011-063-5E	สันป่าตอง	เชียงใหม่	YAGI-5E
1840	1-011-064-5E	สันป่าตอง	เชียงใหม่	YAGI-5E
1841	1-011-065-5E	สันป่าตอง	เชียงใหม่	YAGI-5E
1842	1-011-066-5E	สันป่าตอง	เชียงใหม่	YAGI-5E
1843	1-011-067-5E	สันป่าตอง	เชียงใหม่	YAGI-5E
1844	1-011-068-5E	สันป่าตอง	เชียงใหม่	YAGI-5E
1845	1-011-069-5E	สันป่าตอง	เชียงใหม่	YAGI-5E
1846	1-011-070-5E	สันป่าตอง	เชียงใหม่	YAGI-5E
1847	1-011-071-5E	สันป่าตอง	เชียงใหม่	YAGI-5E
1848	1-011-072-5E	สันป่าตอง	เชียงใหม่	YAGI-5E
1849	1-011-073-5E	สันป่าตอง	เชียงใหม่	YAGI-5E
1850	1-011-074-5E	สันป่าตอง	เชียงใหม่	YAGI-5E
1851	1-011-075-5E	สันป่าตอง	เชียงใหม่	YAGI-5E
1852	1-011-076-5E	สันป่าตอง	เชียงใหม่	YAGI-5E
1853	1-011-077-5E	สันป่าตอง	เชียงใหม่	YAGI-5E
1854	1-011-078-5E	สันป่าตอง	เชียงใหม่	YAGI-5E
1855	1-011-079-5E	สันป่าตอง	เชียงใหม่	YAGI-5E
1856	1-011-080-5E	สันป่าตอง	เชียงใหม่	YAGI-5E
1857	1-011-081-5E	สันป่าตอง	เชียงใหม่	YAGI-5E
1858	1-011-082-5E	สันป่าตอง	เชียงใหม่	YAGI-5E
1859	1-011-083-5E	สันป่าตอง	เชียงใหม่	YAGI-5E
1860	1-011-084-5E	สันป่าตอง	เชียงใหม่	YAGI-5E
1861	1-011-085-5E	สันป่าตอง	เชียงใหม่	YAGI-5E
1862	1-011-086-5E	สันป่าตอง	เชียงใหม่	YAGI-5E
1863	1-011-087-5E	สันป่าตอง	เชียงใหม่	YAGI-5E
1864	1-011-088-5E	สันป่าตอง	เชียงใหม่	YAGI-5E
1865	1-011-089-5E	สันป่าตอง	เชียงใหม่	YAGI-5E
1866	1-011-090-5E	สันป่าตอง	เชียงใหม่	YAGI-5E
1867	1-011-091-5E	สันป่าตอง	เชียงใหม่	YAGI-5E
1868	1-011-092-5E	สันป่าตอง	เชียงใหม่	YAGI-5E
1869	1-011-093-5E	สันป่าตอง	เชียงใหม่	YAGI-5E
1870	1-011-094-5E	สันป่าตอง	เชียงใหม่	YAGI-5E
1871	1-011-095-5E	สันป่าตอง	เชียงใหม่	YAGI-5E
1872	1-011-096-5E	สันป่าตอง	เชียงใหม่	YAGI-5E

โครงการเพิ่มศักยภาพการรับสื่อสัญญาณโทรทัศน์ภาคพื้นดินในระบบดิจิทัลสำหรับประชาชนในพื้นที่ที่ยากต่อการเข้าถึง

ลำดับ	รหัสอุปกรณ์	อำเภอ	จังหวัด	ชนิดสายอากาศ
1873	1-011-097-5E	สันป่าตอง	เชียงใหม่	YAGI-5E
1874	1-011-098-5E	สันป่าตอง	เชียงใหม่	YAGI-5E
1875	1-011-099-5E	สันป่าตอง	เชียงใหม่	YAGI-5E
1876	1-011-100-5E	สันป่าตอง	เชียงใหม่	YAGI-5E
1877	1-011-101-5E	สันป่าตอง	เชียงใหม่	YAGI-5E
1878	1-011-102-5E	สันป่าตอง	เชียงใหม่	YAGI-5E
1879	1-011-103-5E	สันป่าตอง	เชียงใหม่	YAGI-5E
1880	1-011-104-5E	สันป่าตอง	เชียงใหม่	YAGI-5E
1881	1-011-105-5E	สันป่าตอง	เชียงใหม่	YAGI-5E
1882	1-011-106-5E	สันป่าตอง	เชียงใหม่	YAGI-5E
1883	1-011-107-5E	สันป่าตอง	เชียงใหม่	YAGI-5E
1884	1-011-108-5E	สันป่าตอง	เชียงใหม่	YAGI-5E
1885	1-011-109-5E	สันป่าตอง	เชียงใหม่	YAGI-5E
1886	1-011-110-5E	สันป่าตอง	เชียงใหม่	YAGI-5E
1887	1-011-111-5E	สันป่าตอง	เชียงใหม่	YAGI-5E
1888	1-011-112-5E	สันป่าตอง	เชียงใหม่	YAGI-5E
1889	1-012-001-5E	สันกำแพง	เชียงใหม่	YAGI-5E
1890	1-012-002-5E	สันกำแพง	เชียงใหม่	YAGI-5E
1891	1-012-003-5E	สันกำแพง	เชียงใหม่	YAGI-5E
1892	1-012-004-5E	สันกำแพง	เชียงใหม่	YAGI-5E
1893	1-012-005-5E	สันกำแพง	เชียงใหม่	YAGI-5E
1894	1-012-006-5E	สันกำแพง	เชียงใหม่	YAGI-5E
1895	1-012-007-5E	สันกำแพง	เชียงใหม่	YAGI-5E
1896	1-012-008-5E	สันกำแพง	เชียงใหม่	YAGI-5E
1897	1-012-009-5E	สันกำแพง	เชียงใหม่	YAGI-5E
1898	1-012-010-5E	สันกำแพง	เชียงใหม่	YAGI-5E
1899	1-012-011-5E	สันกำแพง	เชียงใหม่	YAGI-5E
1900	1-012-012-5E	สันกำแพง	เชียงใหม่	YAGI-5E
1901	1-012-013-5E	สันกำแพง	เชียงใหม่	YAGI-5E
1902	1-012-014-5E	สันกำแพง	เชียงใหม่	YAGI-5E
1903	1-012-015-5E	สันกำแพง	เชียงใหม่	YAGI-5E
1904	1-012-016-5E	สันกำแพง	เชียงใหม่	YAGI-5E
1905	1-012-017-5E	สันกำแพง	เชียงใหม่	YAGI-5E
1906	1-012-018-5E	สันกำแพง	เชียงใหม่	YAGI-5E
1907	1-012-019-5E	สันกำแพง	เชียงใหม่	YAGI-5E
1908	1-012-020-5E	สันกำแพง	เชียงใหม่	YAGI-5E
1909	1-012-021-5E	สันกำแพง	เชียงใหม่	YAGI-5E
1910	1-012-022-5E	สันกำแพง	เชียงใหม่	YAGI-5E
1911	1-012-023-5E	สันกำแพง	เชียงใหม่	YAGI-5E
1912	1-012-024-5E	สันกำแพง	เชียงใหม่	YAGI-5E
1913	1-012-025-5E	สันกำแพง	เชียงใหม่	YAGI-5E
1914	1-012-026-5E	สันกำแพง	เชียงใหม่	YAGI-5E
1915	1-012-027-5E	สันกำแพง	เชียงใหม่	YAGI-5E
1916	1-012-028-5E	สันกำแพง	เชียงใหม่	YAGI-5E
1917	1-012-029-5E	สันกำแพง	เชียงใหม่	YAGI-5E
1918	1-012-030-5E	สันกำแพง	เชียงใหม่	YAGI-5E
1919	1-012-031-5E	สันกำแพง	เชียงใหม่	YAGI-5E
1920	1-012-032-5E	สันกำแพง	เชียงใหม่	YAGI-5E

โครงการเพิ่มศักยภาพการรับส่งสัญญาณโทรทัศน์ภาคพื้นดินในระบบดิจิทัลสำหรับประชาชนในพื้นที่ที่ยากต่อการเข้าถึง

ลำดับ	รหัสอุปกรณ์	อำเภอ	จังหวัด	ชนิดสายอากาศ
1921	1-012-033-5E	สันกำแพง	เชียงใหม่	YAGI-5E
1922	1-012-034-5E	สันกำแพง	เชียงใหม่	YAGI-5E
1923	1-012-035-5E	สันกำแพง	เชียงใหม่	YAGI-5E
1924	1-012-036-5E	สันกำแพง	เชียงใหม่	YAGI-5E
1925	1-012-037-5E	สันกำแพง	เชียงใหม่	YAGI-5E
1926	1-012-038-5E	สันกำแพง	เชียงใหม่	YAGI-5E
1927	1-012-039-5E	สันกำแพง	เชียงใหม่	YAGI-5E
1928	1-012-040-5E	สันกำแพง	เชียงใหม่	YAGI-5E
1929	1-012-041-5E	สันกำแพง	เชียงใหม่	YAGI-5E
1930	1-012-042-5E	สันกำแพง	เชียงใหม่	YAGI-5E
1931	1-012-043-5E	สันกำแพง	เชียงใหม่	YAGI-5E
1932	1-012-044-5E	สันกำแพง	เชียงใหม่	YAGI-5E
1933	1-012-045-5E	สันกำแพง	เชียงใหม่	YAGI-5E
1934	1-012-046-5E	สันกำแพง	เชียงใหม่	YAGI-5E
1935	1-012-047-5E	สันกำแพง	เชียงใหม่	YAGI-5E
1936	1-012-048-5E	สันกำแพง	เชียงใหม่	YAGI-5E
1937	1-012-049-5E	สันกำแพง	เชียงใหม่	YAGI-5E
1938	1-012-050-5E	สันกำแพง	เชียงใหม่	YAGI-5E
1939	1-012-051-5E	สันกำแพง	เชียงใหม่	YAGI-5E
1940	1-012-052-5E	สันกำแพง	เชียงใหม่	YAGI-5E
1941	1-012-053-5E	สันกำแพง	เชียงใหม่	YAGI-5E
1942	1-012-054-5E	สันกำแพง	เชียงใหม่	YAGI-5E
1943	1-012-055-5E	สันกำแพง	เชียงใหม่	YAGI-5E
1944	1-012-056-5E	สันกำแพง	เชียงใหม่	YAGI-5E
1945	1-012-057-5E	สันกำแพง	เชียงใหม่	YAGI-5E
1946	1-012-058-5E	สันกำแพง	เชียงใหม่	YAGI-5E
1947	1-012-059-5E	สันกำแพง	เชียงใหม่	YAGI-5E
1948	1-012-060-5E	สันกำแพง	เชียงใหม่	YAGI-5E
1949	1-012-061-5E	สันกำแพง	เชียงใหม่	YAGI-5E
1950	1-012-062-5E	สันกำแพง	เชียงใหม่	YAGI-5E
1951	1-012-063-5E	สันกำแพง	เชียงใหม่	YAGI-5E
1952	1-012-064-5E	สันกำแพง	เชียงใหม่	YAGI-5E
1953	1-012-065-5E	สันกำแพง	เชียงใหม่	YAGI-5E
1954	1-012-066-5E	สันกำแพง	เชียงใหม่	YAGI-5E
1955	1-012-067-5E	สันกำแพง	เชียงใหม่	YAGI-5E
1956	1-012-068-5E	สันกำแพง	เชียงใหม่	YAGI-5E
1957	1-012-069-5E	สันกำแพง	เชียงใหม่	YAGI-5E
1958	1-012-070-5E	สันกำแพง	เชียงใหม่	YAGI-5E
1959	1-012-071-5E	สันกำแพง	เชียงใหม่	YAGI-5E
1960	1-012-072-5E	สันกำแพง	เชียงใหม่	YAGI-5E
1961	1-012-073-5E	สันกำแพง	เชียงใหม่	YAGI-5E
1962	1-012-074-5E	สันกำแพง	เชียงใหม่	YAGI-5E
1963	1-012-075-5E	สันกำแพง	เชียงใหม่	YAGI-5E
1964	1-012-076-5E	สันกำแพง	เชียงใหม่	YAGI-5E
1965	1-012-077-5E	สันกำแพง	เชียงใหม่	YAGI-5E
1966	1-012-078-5E	สันกำแพง	เชียงใหม่	YAGI-5E
1967	1-012-079-5E	สันกำแพง	เชียงใหม่	YAGI-5E
1968	1-012-080-5E	สันกำแพง	เชียงใหม่	YAGI-5E

โครงการเพิ่มศักยภาพการรับสื่อสัญญาณโทรทัศน์ภาคพื้นดินในระบบดิจิตอลสำหรับประชาชนในพื้นที่ที่ยากต่อการเข้าถึง

ลำดับ	รหัสอุปกรณ์	อำเภอ	จังหวัด	ชนิดสายอากาศ
1969	1-012-081-5E	สันกำแพง	เชียงใหม่	YAGI-5E
1970	1-012-082-5E	สันกำแพง	เชียงใหม่	YAGI-5E
1971	1-012-083-5E	สันกำแพง	เชียงใหม่	YAGI-5E
1972	1-012-084-5E	สันกำแพง	เชียงใหม่	YAGI-5E
1973	1-012-085-5E	สันกำแพง	เชียงใหม่	YAGI-5E
1974	1-012-086-5E	สันกำแพง	เชียงใหม่	YAGI-5E
1975	1-012-087-5E	สันกำแพง	เชียงใหม่	YAGI-5E
1976	1-012-088-5E	สันกำแพง	เชียงใหม่	YAGI-5E
1977	1-012-089-5E	สันกำแพง	เชียงใหม่	YAGI-5E
1978	1-012-090-5E	สันกำแพง	เชียงใหม่	YAGI-5E
1979	1-012-091-5E	สันกำแพง	เชียงใหม่	YAGI-5E
1980	1-012-092-5E	สันกำแพง	เชียงใหม่	YAGI-5E
1981	1-012-093-5E	สันกำแพง	เชียงใหม่	YAGI-5E
1982	1-012-094-5E	สันกำแพง	เชียงใหม่	YAGI-5E
1983	1-012-095-5E	สันกำแพง	เชียงใหม่	YAGI-5E
1984	1-012-096-5E	สันกำแพง	เชียงใหม่	YAGI-5E
1985	1-012-097-5E	สันกำแพง	เชียงใหม่	YAGI-5E
1986	1-012-098-5E	สันกำแพง	เชียงใหม่	YAGI-5E
1987	1-012-099-5E	สันกำแพง	เชียงใหม่	YAGI-5E
1988	1-012-100-5E	สันกำแพง	เชียงใหม่	YAGI-5E
1989	1-012-101-5E	สันกำแพง	เชียงใหม่	YAGI-5E
1990	1-012-102-5E	สันกำแพง	เชียงใหม่	YAGI-5E
1991	1-012-103-5E	สันกำแพง	เชียงใหม่	YAGI-5E
1992	1-012-104-5E	สันกำแพง	เชียงใหม่	YAGI-5E
1993	1-012-105-5E	สันกำแพง	เชียงใหม่	YAGI-5E
1994	1-012-106-5E	สันกำแพง	เชียงใหม่	YAGI-5E
1995	1-012-107-5E	สันกำแพง	เชียงใหม่	YAGI-5E
1996	1-012-108-5E	สันกำแพง	เชียงใหม่	YAGI-5E
1997	1-012-109-5E	สันกำแพง	เชียงใหม่	YAGI-5E
1998	1-012-110-5E	สันกำแพง	เชียงใหม่	YAGI-5E
1999	1-012-111-5E	สันกำแพง	เชียงใหม่	YAGI-5E
2000	1-012-112-5E	สันกำแพง	เชียงใหม่	YAGI-5E
2001	1-012-113-5E	สันกำแพง	เชียงใหม่	YAGI-5E
2002	1-012-114-5E	สันกำแพง	เชียงใหม่	YAGI-5E
2003	1-012-115-5E	สันกำแพง	เชียงใหม่	YAGI-5E
2004	1-012-116-5E	สันกำแพง	เชียงใหม่	YAGI-5E
2005	1-012-117-5E	สันกำแพง	เชียงใหม่	YAGI-5E
2006	1-012-118-5E	สันกำแพง	เชียงใหม่	YAGI-5E
2007	1-012-119-5E	สันกำแพง	เชียงใหม่	YAGI-5E
2008	1-012-120-5E	สันกำแพง	เชียงใหม่	YAGI-5E
2009	1-012-121-5E	สันกำแพง	เชียงใหม่	YAGI-5E
2010	1-012-122-5E	สันกำแพง	เชียงใหม่	YAGI-5E
2011	1-012-123-5E	สันกำแพง	เชียงใหม่	YAGI-5E
2012	1-012-124-5E	สันกำแพง	เชียงใหม่	YAGI-5E
2013	1-012-125-5E	สันกำแพง	เชียงใหม่	YAGI-5E
2014	1-012-126-5E	สันกำแพง	เชียงใหม่	YAGI-5E
2015	1-012-127-5E	สันกำแพง	เชียงใหม่	YAGI-5E
2016	1-012-128-5E	สันกำแพง	เชียงใหม่	YAGI-5E

โครงการเพิ่มศักยภาพการรับสื่อสัญญาณโทรทัศน์ภาคพื้นดินในระบบดิจิทัลสำหรับประชาชนในพื้นที่ที่ยากต่อการเข้าถึง

ลำดับ	รหัสอุปกรณ์	อำเภอ	จังหวัด	ชนิดสายอากาศ
2017	1-012-129-5E	สันกำแพง	เชียงใหม่	YAGI-5E
2018	1-012-130-5E	สันกำแพง	เชียงใหม่	YAGI-5E
2019	1-012-131-5E	สันกำแพง	เชียงใหม่	YAGI-5E
2020	1-012-132-5E	สันกำแพง	เชียงใหม่	YAGI-5E
2021	1-012-133-5E	สันกำแพง	เชียงใหม่	YAGI-5E
2022	1-012-134-5E	สันกำแพง	เชียงใหม่	YAGI-5E
2023	1-012-135-5E	สันกำแพง	เชียงใหม่	YAGI-5E
2024	1-012-136-5E	สันกำแพง	เชียงใหม่	YAGI-5E
2025	1-012-137-5E	สันกำแพง	เชียงใหม่	YAGI-5E
2026	1-012-138-5E	สันกำแพง	เชียงใหม่	YAGI-5E
2027	1-012-139-5E	สันกำแพง	เชียงใหม่	YAGI-5E
2028	1-012-140-5E	สันกำแพง	เชียงใหม่	YAGI-5E
2029	1-012-141-5E	สันกำแพง	เชียงใหม่	YAGI-5E
2030	1-012-142-5E	สันกำแพง	เชียงใหม่	YAGI-5E
2031	1-012-143-5E	สันกำแพง	เชียงใหม่	YAGI-5E
2032	1-012-144-5E	สันกำแพง	เชียงใหม่	YAGI-5E
2033	1-012-145-5E	สันกำแพง	เชียงใหม่	YAGI-5E
2034	1-012-146-5E	สันกำแพง	เชียงใหม่	YAGI-5E
2035	1-012-147-5E	สันกำแพง	เชียงใหม่	YAGI-5E
2036	1-012-148-5E	สันกำแพง	เชียงใหม่	YAGI-5E
2037	1-012-149-5E	สันกำแพง	เชียงใหม่	YAGI-5E
2038	1-012-150-5E	สันกำแพง	เชียงใหม่	YAGI-5E
2039	1-012-151-5E	สันกำแพง	เชียงใหม่	YAGI-5E
2040	1-012-152-5E	สันกำแพง	เชียงใหม่	YAGI-5E
2041	1-012-153-5E	สันกำแพง	เชียงใหม่	YAGI-5E
2042	1-012-154-5E	สันกำแพง	เชียงใหม่	YAGI-5E
2043	1-012-155-5E	สันกำแพง	เชียงใหม่	YAGI-5E
2044	1-012-156-5E	สันกำแพง	เชียงใหม่	YAGI-5E
2045	1-012-157-5E	สันกำแพง	เชียงใหม่	YAGI-5E
2046	1-012-158-5E	สันกำแพง	เชียงใหม่	YAGI-5E
2047	1-012-159-5E	สันกำแพง	เชียงใหม่	YAGI-5E
2048	1-012-160-5E	สันกำแพง	เชียงใหม่	YAGI-5E
2049	1-012-161-5E	สันกำแพง	เชียงใหม่	YAGI-5E
2050	1-012-162-5E	สันกำแพง	เชียงใหม่	YAGI-5E
2051	1-012-163-5E	สันกำแพง	เชียงใหม่	YAGI-5E
2052	1-012-164-5E	สันกำแพง	เชียงใหม่	YAGI-5E
2053	1-012-165-5E	สันกำแพง	เชียงใหม่	YAGI-5E
2054	1-012-166-5E	สันกำแพง	เชียงใหม่	YAGI-5E
2055	1-012-167-5E	สันกำแพง	เชียงใหม่	YAGI-5E
2056	1-012-168-5E	สันกำแพง	เชียงใหม่	YAGI-5E
2057	1-012-169-5E	สันกำแพง	เชียงใหม่	YAGI-5E
2058	1-012-170-5E	สันกำแพง	เชียงใหม่	YAGI-5E
2059	1-012-171-5E	สันกำแพง	เชียงใหม่	YAGI-5E
2060	1-012-172-5E	สันกำแพง	เชียงใหม่	YAGI-5E
2061	1-012-173-5E	สันกำแพง	เชียงใหม่	YAGI-5E
2062	1-012-174-5E	สันกำแพง	เชียงใหม่	YAGI-5E
2063	1-012-175-5E	สันกำแพง	เชียงใหม่	YAGI-5E
2064	1-012-176-5E	สันกำแพง	เชียงใหม่	YAGI-5E

โครงการเพิ่มศักยภาพการรับส่งสัญญาณโทรทัศน์ภาคพื้นดินในระบบดิจิตอลสำหรับประชาชนในพื้นที่ที่ยากต่อการเข้าถึง

ลำดับ	รหัสอุปกรณ์	อำเภอ	จังหวัด	ชนิดสายอากาศ
2065	1-012-177-5E	สันกำแพง	เชียงใหม่	YAGI-5E
2066	1-012-178-5E	สันกำแพง	เชียงใหม่	YAGI-5E
2067	1-012-179-5E	สันกำแพง	เชียงใหม่	YAGI-5E
2068	1-012-180-5E	สันกำแพง	เชียงใหม่	YAGI-5E
2069	1-012-181-5E	สันกำแพง	เชียงใหม่	YAGI-5E
2070	1-012-182-5E	สันกำแพง	เชียงใหม่	YAGI-5E
2071	1-012-183-5E	สันกำแพง	เชียงใหม่	YAGI-5E
2072	1-012-184-5E	สันกำแพง	เชียงใหม่	YAGI-5E
2073	1-012-185-5E	สันกำแพง	เชียงใหม่	YAGI-5E
2074	1-012-186-5E	สันกำแพง	เชียงใหม่	YAGI-5E
2075	1-012-187-5E	สันกำแพง	เชียงใหม่	YAGI-5E
2076	1-012-188-5E	สันกำแพง	เชียงใหม่	YAGI-5E
2077	1-012-189-5E	สันกำแพง	เชียงใหม่	YAGI-5E
2078	1-012-190-5E	สันกำแพง	เชียงใหม่	YAGI-5E
2079	1-012-191-5E	สันกำแพง	เชียงใหม่	YAGI-5E
2080	1-012-192-5E	สันกำแพง	เชียงใหม่	YAGI-5E
2081	1-012-193-5E	สันกำแพง	เชียงใหม่	YAGI-5E
2082	1-012-194-5E	สันกำแพง	เชียงใหม่	YAGI-5E
2083	1-012-195-5E	สันกำแพง	เชียงใหม่	YAGI-5E
2084	1-012-196-5E	สันกำแพง	เชียงใหม่	YAGI-5E
2085	1-012-197-5E	สันกำแพง	เชียงใหม่	YAGI-5E
2086	1-012-198-5E	สันกำแพง	เชียงใหม่	YAGI-5E
2087	1-012-199-5E	สันกำแพง	เชียงใหม่	YAGI-5E
2088	1-012-200-5E	สันกำแพง	เชียงใหม่	YAGI-5E
2089	1-012-201-5E	สันกำแพง	เชียงใหม่	YAGI-5E
2090	1-012-202-5E	สันกำแพง	เชียงใหม่	YAGI-5E
2091	1-012-203-5E	สันกำแพง	เชียงใหม่	YAGI-5E
2092	1-012-204-5E	สันกำแพง	เชียงใหม่	YAGI-5E
2093	1-012-205-5E	สันกำแพง	เชียงใหม่	YAGI-5E
2094	1-012-206-5E	สันกำแพง	เชียงใหม่	YAGI-5E
2095	1-012-207-5E	สันกำแพง	เชียงใหม่	YAGI-5E
2096	1-012-208-5E	สันกำแพง	เชียงใหม่	YAGI-5E
2097	1-012-209-5E	สันกำแพง	เชียงใหม่	YAGI-5E
2098	1-012-210-5E	สันกำแพง	เชียงใหม่	YAGI-5E
2099	1-012-211-5E	สันกำแพง	เชียงใหม่	YAGI-5E
2100	1-012-212-5E	สันกำแพง	เชียงใหม่	YAGI-5E
2101	1-012-213-5E	สันกำแพง	เชียงใหม่	YAGI-5E
2102	1-012-214-5E	สันกำแพง	เชียงใหม่	YAGI-5E
2103	1-012-215-5E	สันกำแพง	เชียงใหม่	YAGI-5E
2104	1-012-216-5E	สันกำแพง	เชียงใหม่	YAGI-5E
2105	1-012-217-5E	สันกำแพง	เชียงใหม่	YAGI-5E
2106	1-012-218-5E	สันกำแพง	เชียงใหม่	YAGI-5E
2107	1-012-219-5E	สันกำแพง	เชียงใหม่	YAGI-5E
2108	1-012-220-5E	สันกำแพง	เชียงใหม่	YAGI-5E
2109	1-012-221-5E	สันกำแพง	เชียงใหม่	YAGI-5E
2110	1-012-222-5E	สันกำแพง	เชียงใหม่	YAGI-5E
2111	1-012-223-5E	สันกำแพง	เชียงใหม่	YAGI-5E
2112	1-012-224-5E	สันกำแพง	เชียงใหม่	YAGI-5E

โครงการเพิ่มศักยภาพการรับสื่อสัญญาณโทรทัศน์ภาคพื้นดินในระบบดิจิตอลสำหรับประชาชนในพื้นที่ที่ยากต่อการเข้าถึง

ลำดับ	รหัสอุปกรณ์	อำเภอ	จังหวัด	ชนิดสายอากาศ
2113	1-012-225-5E	สันกำแพง	เชียงใหม่	YAGI-5E
2114	1-012-226-5E	สันกำแพง	เชียงใหม่	YAGI-5E
2115	1-012-227-5E	สันกำแพง	เชียงใหม่	YAGI-5E
2116	1-012-228-5E	สันกำแพง	เชียงใหม่	YAGI-5E
2117	1-012-229-5E	สันกำแพง	เชียงใหม่	YAGI-5E
2118	1-012-230-5E	สันกำแพง	เชียงใหม่	YAGI-5E
2119	1-012-231-5E	สันกำแพง	เชียงใหม่	YAGI-5E
2120	1-012-232-5E	สันกำแพง	เชียงใหม่	YAGI-5E
2121	1-012-233-5E	สันกำแพง	เชียงใหม่	YAGI-5E
2122	1-012-234-5E	สันกำแพง	เชียงใหม่	YAGI-5E
2123	1-012-235-5E	สันกำแพง	เชียงใหม่	YAGI-5E
2124	1-012-236-5E	สันกำแพง	เชียงใหม่	YAGI-5E
2125	1-012-237-5E	สันกำแพง	เชียงใหม่	YAGI-5E
2126	1-012-238-5E	สันกำแพง	เชียงใหม่	YAGI-5E
2127	1-012-239-5E	สันกำแพง	เชียงใหม่	YAGI-5E
2128	1-012-240-5E	สันกำแพง	เชียงใหม่	YAGI-5E
2129	1-012-241-5E	สันกำแพง	เชียงใหม่	YAGI-5E
2130	1-012-242-5E	สันกำแพง	เชียงใหม่	YAGI-5E
2131	1-012-243-5E	สันกำแพง	เชียงใหม่	YAGI-5E
2132	1-012-244-5E	สันกำแพง	เชียงใหม่	YAGI-5E
2133	1-012-245-5E	สันกำแพง	เชียงใหม่	YAGI-5E
2134	1-012-246-5E	สันกำแพง	เชียงใหม่	YAGI-5E
2135	1-012-247-5E	สันกำแพง	เชียงใหม่	YAGI-5E
2136	1-012-248-5E	สันกำแพง	เชียงใหม่	YAGI-5E
2137	1-012-249-5E	สันกำแพง	เชียงใหม่	YAGI-5E
2138	1-012-250-5E	สันกำแพง	เชียงใหม่	YAGI-5E
2139	1-012-251-5E	สันกำแพง	เชียงใหม่	YAGI-5E
2140	1-012-252-5E	สันกำแพง	เชียงใหม่	YAGI-5E
2141	1-012-253-5E	สันกำแพง	เชียงใหม่	YAGI-5E
2142	1-012-254-5E	สันกำแพง	เชียงใหม่	YAGI-5E
2143	1-012-255-5E	สันกำแพง	เชียงใหม่	YAGI-5E
2144	1-012-256-5E	สันกำแพง	เชียงใหม่	YAGI-5E
2145	1-012-257-5E	สันกำแพง	เชียงใหม่	YAGI-5E
2146	1-012-258-5E	สันกำแพง	เชียงใหม่	YAGI-5E
2147	1-012-259-5E	สันกำแพง	เชียงใหม่	YAGI-5E
2148	1-012-260-5E	สันกำแพง	เชียงใหม่	YAGI-5E
2149	1-012-261-5E	สันกำแพง	เชียงใหม่	YAGI-5E
2150	1-012-262-5E	สันกำแพง	เชียงใหม่	YAGI-5E
2151	1-012-263-5E	สันกำแพง	เชียงใหม่	YAGI-5E
2152	1-012-264-5E	สันกำแพง	เชียงใหม่	YAGI-5E
2153	1-012-265-5E	สันกำแพง	เชียงใหม่	YAGI-5E
2154	1-012-266-5E	สันกำแพง	เชียงใหม่	YAGI-5E
2155	1-012-267-5E	สันกำแพง	เชียงใหม่	YAGI-5E
2156	1-012-268-5E	สันกำแพง	เชียงใหม่	YAGI-5E
2157	1-012-269-5E	สันกำแพง	เชียงใหม่	YAGI-5E
2158	1-012-270-5E	สันกำแพง	เชียงใหม่	YAGI-5E
2159	1-012-271-5E	สันกำแพง	เชียงใหม่	YAGI-5E
2160	1-012-272-5E	สันกำแพง	เชียงใหม่	YAGI-5E

โครงการเพิ่มศักยภาพการรับส่งสัญญาณโทรทัศน์ภาคพื้นดินในระบบดิจิทัลสำหรับประชาชนในพื้นที่ที่ยากต่อการเข้าถึง

ลำดับ	รหัสอุปกรณ์	อำเภอ	จังหวัด	ชนิดสายอากาศ
2161	1-012-273-5E	สันกำแพง	เชียงใหม่	YAGI-5E
2162	1-012-274-5E	สันกำแพง	เชียงใหม่	YAGI-5E
2163	1-013-001-14E	สันทราย	เชียงใหม่	YAGI-14E
2164	1-013-001-5E	สันทราย	เชียงใหม่	YAGI-5E
2165	1-013-002-14E	สันทราย	เชียงใหม่	YAGI-14E
2166	1-013-002-5E	สันทราย	เชียงใหม่	YAGI-5E
2167	1-013-003-14E	สันทราย	เชียงใหม่	YAGI-14E
2168	1-013-003-5E	สันทราย	เชียงใหม่	YAGI-5E
2169	1-013-004-14E	สันทราย	เชียงใหม่	YAGI-14E
2170	1-013-004-5E	สันทราย	เชียงใหม่	YAGI-5E
2171	1-013-005-14E	สันทราย	เชียงใหม่	YAGI-14E
2172	1-013-005-5E	สันทราย	เชียงใหม่	YAGI-5E
2173	1-013-006-14E	สันทราย	เชียงใหม่	YAGI-14E
2174	1-013-006-5E	สันทราย	เชียงใหม่	YAGI-5E
2175	1-013-007-14E	สันทราย	เชียงใหม่	YAGI-14E
2176	1-013-007-5E	สันทราย	เชียงใหม่	YAGI-5E
2177	1-013-008-14E	สันทราย	เชียงใหม่	YAGI-14E
2178	1-013-008-5E	สันทราย	เชียงใหม่	YAGI-5E
2179	1-013-009-14E	สันทราย	เชียงใหม่	YAGI-14E
2180	1-013-009-5E	สันทราย	เชียงใหม่	YAGI-5E
2181	1-013-010-14E	สันทราย	เชียงใหม่	YAGI-14E
2182	1-013-010-5E	สันทราย	เชียงใหม่	YAGI-5E
2183	1-013-011-14E	สันทราย	เชียงใหม่	YAGI-14E
2184	1-013-011-5E	สันทราย	เชียงใหม่	YAGI-5E
2185	1-013-012-14E	สันทราย	เชียงใหม่	YAGI-14E
2186	1-013-012-5E	สันทราย	เชียงใหม่	YAGI-5E
2187	1-013-013-14E	สันทราย	เชียงใหม่	YAGI-14E
2188	1-013-013-5E	สันทราย	เชียงใหม่	YAGI-5E
2189	1-013-014-14E	สันทราย	เชียงใหม่	YAGI-14E
2190	1-013-014-5E	สันทราย	เชียงใหม่	YAGI-5E
2191	1-013-015-14E	สันทราย	เชียงใหม่	YAGI-14E
2192	1-013-015-5E	สันทราย	เชียงใหม่	YAGI-5E
2193	1-013-016-14E	สันทราย	เชียงใหม่	YAGI-14E
2194	1-013-016-5E	สันทราย	เชียงใหม่	YAGI-5E
2195	1-013-017-14E	สันทราย	เชียงใหม่	YAGI-14E
2196	1-013-017-5E	สันทราย	เชียงใหม่	YAGI-5E
2197	1-013-018-14E	สันทราย	เชียงใหม่	YAGI-14E
2198	1-013-018-5E	สันทราย	เชียงใหม่	YAGI-5E
2199	1-013-019-14E	สันทราย	เชียงใหม่	YAGI-14E
2200	1-013-019-5E	สันทราย	เชียงใหม่	YAGI-5E
2201	1-013-020-14E	สันทราย	เชียงใหม่	YAGI-14E
2202	1-013-020-5E	สันทราย	เชียงใหม่	YAGI-5E
2203	1-013-021-14E	สันทราย	เชียงใหม่	YAGI-14E
2204	1-013-021-5E	สันทราย	เชียงใหม่	YAGI-5E
2205	1-013-022-14E	สันทราย	เชียงใหม่	YAGI-14E
2206	1-013-022-5E	สันทราย	เชียงใหม่	YAGI-5E
2207	1-013-023-14E	สันทราย	เชียงใหม่	YAGI-14E
2208	1-013-023-5E	สันทราย	เชียงใหม่	YAGI-5E

โครงการเพิ่มศักยภาพการรับส่งสัญญาณโทรทัศน์ภาคพื้นดินในระบบดิจิทัลสำหรับประชาชนในพื้นที่ที่ยากต่อการเข้าถึง

ลำดับ	รหัสอุปกรณ์	อำเภอ	จังหวัด	ชนิดสายอากาศ
2209	1-013-024-14E	สันทราย	เชียงใหม่	YAGI-14E
2210	1-013-024-5E	สันทราย	เชียงใหม่	YAGI-5E
2211	1-013-025-14E	สันทราย	เชียงใหม่	YAGI-14E
2212	1-013-025-5E	สันทราย	เชียงใหม่	YAGI-5E
2213	1-013-026-14E	สันทราย	เชียงใหม่	YAGI-14E
2214	1-013-026-5E	สันทราย	เชียงใหม่	YAGI-5E
2215	1-013-027-14E	สันทราย	เชียงใหม่	YAGI-14E
2216	1-013-027-5E	สันทราย	เชียงใหม่	YAGI-5E
2217	1-013-028-14E	สันทราย	เชียงใหม่	YAGI-14E
2218	1-013-028-5E	สันทราย	เชียงใหม่	YAGI-5E
2219	1-013-029-14E	สันทราย	เชียงใหม่	YAGI-14E
2220	1-013-029-5E	สันทราย	เชียงใหม่	YAGI-5E
2221	1-013-030-14E	สันทราย	เชียงใหม่	YAGI-14E
2222	1-013-030-5E	สันทราย	เชียงใหม่	YAGI-5E
2223	1-013-031-14E	สันทราย	เชียงใหม่	YAGI-14E
2224	1-013-031-5E	สันทราย	เชียงใหม่	YAGI-5E
2225	1-013-032-14E	สันทราย	เชียงใหม่	YAGI-14E
2226	1-013-032-5E	สันทราย	เชียงใหม่	YAGI-5E
2227	1-013-033-14E	สันทราย	เชียงใหม่	YAGI-14E
2228	1-013-033-5E	สันทราย	เชียงใหม่	YAGI-5E
2229	1-013-034-14E	สันทราย	เชียงใหม่	YAGI-14E
2230	1-013-034-5E	สันทราย	เชียงใหม่	YAGI-5E
2231	1-013-035-14E	สันทราย	เชียงใหม่	YAGI-14E
2232	1-013-035-5E	สันทราย	เชียงใหม่	YAGI-5E
2233	1-013-036-14E	สันทราย	เชียงใหม่	YAGI-14E
2234	1-013-036-5E	สันทราย	เชียงใหม่	YAGI-5E
2235	1-013-037-14E	สันทราย	เชียงใหม่	YAGI-14E
2236	1-013-037-5E	สันทราย	เชียงใหม่	YAGI-5E
2237	1-013-038-14E	สันทราย	เชียงใหม่	YAGI-14E
2238	1-013-038-5E	สันทราย	เชียงใหม่	YAGI-5E
2239	1-013-039-14E	สันทราย	เชียงใหม่	YAGI-14E
2240	1-013-039-5E	สันทราย	เชียงใหม่	YAGI-5E
2241	1-013-040-14E	สันทราย	เชียงใหม่	YAGI-14E
2242	1-013-040-5E	สันทราย	เชียงใหม่	YAGI-5E
2243	1-013-041-14E	สันทราย	เชียงใหม่	YAGI-14E
2244	1-013-041-5E	สันทราย	เชียงใหม่	YAGI-5E
2245	1-013-042-14E	สันทราย	เชียงใหม่	YAGI-14E
2246	1-013-042-5E	สันทราย	เชียงใหม่	YAGI-5E
2247	1-013-043-14E	สันทราย	เชียงใหม่	YAGI-14E
2248	1-013-043-5E	สันทราย	เชียงใหม่	YAGI-5E
2249	1-013-044-14E	สันทราย	เชียงใหม่	YAGI-14E
2250	1-013-044-5E	สันทราย	เชียงใหม่	YAGI-5E
2251	1-013-045-14E	สันทราย	เชียงใหม่	YAGI-14E
2252	1-013-045-5E	สันทราย	เชียงใหม่	YAGI-5E
2253	1-013-046-14E	สันทราย	เชียงใหม่	YAGI-14E
2254	1-013-046-5E	สันทราย	เชียงใหม่	YAGI-5E
2255	1-013-047-14E	สันทราย	เชียงใหม่	YAGI-14E
2256	1-013-047-5E	สันทราย	เชียงใหม่	YAGI-5E

โครงการเพิ่มศักยภาพการรับส่งสัญญาณโทรทัศน์ภาคพื้นดินในระบบดิจิทัลสำหรับประชาชนในพื้นที่ที่ยากต่อการเข้าถึง

ลำดับ	รหัสอุปกรณ์	อำเภอ	จังหวัด	ชนิดสายอากาศ
2257	1-013-048-14E	สันทราย	เชียงใหม่	YAGI-14E
2258	1-013-048-5E	สันทราย	เชียงใหม่	YAGI-5E
2259	1-013-049-14E	สันทราย	เชียงใหม่	YAGI-14E
2260	1-013-049-5E	สันทราย	เชียงใหม่	YAGI-5E
2261	1-013-050-14E	สันทราย	เชียงใหม่	YAGI-14E
2262	1-013-050-5E	สันทราย	เชียงใหม่	YAGI-5E
2263	1-013-051-14E	สันทราย	เชียงใหม่	YAGI-14E
2264	1-013-051-5E	สันทราย	เชียงใหม่	YAGI-14
2265	1-013-052-14E	สันทราย	เชียงใหม่	YAGI-14E
2266	1-013-053-14E	สันทราย	เชียงใหม่	YAGI-14E
2267	1-013-054-14E	สันทราย	เชียงใหม่	YAGI-14E
2268	1-013-055-14E	สันทราย	เชียงใหม่	YAGI-14E
2269	1-013-056-14E	สันทราย	เชียงใหม่	YAGI-14E
2270	1-013-057-14E	สันทราย	เชียงใหม่	YAGI-14E
2271	1-013-058-14E	สันทราย	เชียงใหม่	YAGI-14E
2272	1-013-059-14E	สันทราย	เชียงใหม่	YAGI-14E
2273	1-013-060-14E	สันทราย	เชียงใหม่	YAGI-14E
2274	1-013-061-14E	สันทราย	เชียงใหม่	YAGI-14E
2275	1-013-062-14E	สันทราย	เชียงใหม่	YAGI-14E
2276	1-013-063-14E	สันทราย	เชียงใหม่	YAGI-14E
2277	1-013-064-14E	สันทราย	เชียงใหม่	YAGI-14E
2278	1-013-065-14E	สันทราย	เชียงใหม่	YAGI-14E
2279	1-013-066-14E	สันทราย	เชียงใหม่	YAGI-14E
2280	1-013-067-14E	สันทราย	เชียงใหม่	YAGI-14E
2281	1-013-068-14E	สันทราย	เชียงใหม่	YAGI-14E
2282	1-013-069-14E	สันทราย	เชียงใหม่	YAGI-14E
2283	1-013-070-14E	สันทราย	เชียงใหม่	YAGI-14E
2284	1-013-071-14E	สันทราย	เชียงใหม่	YAGI-14E
2285	1-013-072-14E	สันทราย	เชียงใหม่	YAGI-14E
2286	1-013-073-14E	สันทราย	เชียงใหม่	YAGI-14E
2287	1-013-074-14E	สันทราย	เชียงใหม่	YAGI-14E
2288	1-013-075-14E	สันทราย	เชียงใหม่	YAGI-14E
2289	1-013-076-14E	สันทราย	เชียงใหม่	YAGI-14E
2290	1-013-077-14E	สันทราย	เชียงใหม่	YAGI-14E
2291	1-013-078-14E	สันทราย	เชียงใหม่	YAGI-14E
2292	1-013-079-14E	สันทราย	เชียงใหม่	YAGI-14E
2293	1-013-080-14E	สันทราย	เชียงใหม่	YAGI-14E
2294	1-013-081-14E	สันทราย	เชียงใหม่	YAGI-14E
2295	1-013-082-14E	สันทราย	เชียงใหม่	YAGI-14E
2296	1-013-083-14E	สันทราย	เชียงใหม่	YAGI-14E
2297	1-013-084-14E	สันทราย	เชียงใหม่	YAGI-14E
2298	1-013-085-14E	สันทราย	เชียงใหม่	YAGI-14E
2299	1-013-086-14E	สันทราย	เชียงใหม่	YAGI-14E
2300	1-013-087-14E	สันทราย	เชียงใหม่	YAGI-14E
2301	1-013-088-14E	สันทราย	เชียงใหม่	YAGI-14E
2302	1-013-089-14E	สันทราย	เชียงใหม่	YAGI-14E
2303	1-013-090-14E	สันทราย	เชียงใหม่	YAGI-14E
2304	1-013-091-14E	สันทราย	เชียงใหม่	YAGI-14E

โครงการเพิ่มศักยภาพการรับส่งสัญญาณโทรทัศน์ภาคพื้นดินในระบบดิจิทัลสำหรับประชาชนในพื้นที่ที่ยากต่อการเข้าถึง

ลำดับ	รหัสอุปกรณ์	อำเภอ	จังหวัด	ชนิดสายอากาศ
2305	1-013-092-14E	สันทราย	เชียงใหม่	YAGI-14E
2306	1-013-093-14E	สันทราย	เชียงใหม่	YAGI-14E
2307	1-013-094-14E	สันทราย	เชียงใหม่	YAGI-14E
2308	1-013-095-14E	สันทราย	เชียงใหม่	YAGI-14E
2309	1-013-096-14E	สันทราย	เชียงใหม่	YAGI-14E
2310	1-013-097-14E	สันทราย	เชียงใหม่	YAGI-14E
2311	1-013-098-14E	สันทราย	เชียงใหม่	YAGI-14E
2312	1-013-099-14E	สันทราย	เชียงใหม่	YAGI-14E
2313	1-013-100-14E	สันทราย	เชียงใหม่	YAGI-14E
2314	1-013-101-14E	สันทราย	เชียงใหม่	YAGI-14E
2315	1-013-102-14E	สันทราย	เชียงใหม่	YAGI-14E
2316	1-013-103-14E	สันทราย	เชียงใหม่	YAGI-14E
2317	1-013-104-14E	สันทราย	เชียงใหม่	YAGI-14E
2318	1-013-105-14E	สันทราย	เชียงใหม่	YAGI-14E
2319	1-013-106-14E	สันทราย	เชียงใหม่	YAGI-14E
2320	1-013-107-14E	สันทราย	เชียงใหม่	YAGI-14E
2321	1-013-108-14E	สันทราย	เชียงใหม่	YAGI-14E
2322	1-013-109-14E	สันทราย	เชียงใหม่	YAGI-14E
2323	1-013-110-14E	สันทราย	เชียงใหม่	YAGI-14E
2324	1-013-111-14E	สันทราย	เชียงใหม่	YAGI-14E
2325	1-013-112-14E	สันทราย	เชียงใหม่	YAGI-14E
2326	1-013-113-14E	สันทราย	เชียงใหม่	YAGI-14E
2327	1-013-114-14E	สันทราย	เชียงใหม่	YAGI-14E
2328	1-013-115-14E	สันทราย	เชียงใหม่	YAGI-14E
2329	1-013-116-14E	สันทราย	เชียงใหม่	YAGI-14E
2330	1-013-117-14E	สันทราย	เชียงใหม่	YAGI-14E
2331	1-013-118-14E	สันทราย	เชียงใหม่	YAGI-14E
2332	1-013-119-14E	สันทราย	เชียงใหม่	YAGI-14E
2333	1-013-120-14E	สันทราย	เชียงใหม่	YAGI-14E
2334	1-013-121-14E	สันทราย	เชียงใหม่	YAGI-14E
2335	1-013-122-14E	สันทราย	เชียงใหม่	YAGI-14E
2336	1-013-123-14E	สันทราย	เชียงใหม่	YAGI-14E
2337	1-013-124-14E	สันทราย	เชียงใหม่	YAGI-14E
2338	1-013-125-14E	สันทราย	เชียงใหม่	YAGI-14E
2339	1-013-126-14E	สันทราย	เชียงใหม่	YAGI-14E
2340	1-013-127-14E	สันทราย	เชียงใหม่	YAGI-14E
2341	1-013-128-14E	สันทราย	เชียงใหม่	YAGI-14E
2342	1-013-129-14E	สันทราย	เชียงใหม่	YAGI-14E
2343	1-013-130-14E	สันทราย	เชียงใหม่	YAGI-14E
2344	1-013-131-14E	สันทราย	เชียงใหม่	YAGI-14E
2345	1-013-132-14E	สันทราย	เชียงใหม่	YAGI-14E
2346	1-013-133-14E	สันทราย	เชียงใหม่	YAGI-14E
2347	1-013-134-14E	สันทราย	เชียงใหม่	YAGI-14E
2348	1-013-135-14E	สันทราย	เชียงใหม่	YAGI-14E
2349	1-013-136-14E	สันทราย	เชียงใหม่	YAGI-14E
2350	1-014-001-27E	หางดง	เชียงใหม่	YAGI-27E
2351	1-014-001-5E	หางดง	เชียงใหม่	YAGI-5E
2352	1-014-002-27E	หางดง	เชียงใหม่	YAGI-27E

โครงการเพิ่มศักยภาพการรับส่งสัญญาณโทรทัศน์ภาคพื้นดินในระบบดิจิทัลสำหรับประชาชนในพื้นที่ที่ยากต่อการเข้าถึง

ลำดับ	รหัสอุปกรณ์	อำเภอ	จังหวัด	ชนิดสายอากาศ
2353	1-014-002-5E	หางดง	เชียงใหม่	YAGI-5E
2354	1-014-003-27E	หางดง	เชียงใหม่	YAGI-27E
2355	1-014-003-5E	หางดง	เชียงใหม่	YAGI-5E
2356	1-014-004-27E	หางดง	เชียงใหม่	YAGI-27E
2357	1-014-004-5E	หางดง	เชียงใหม่	YAGI-5E
2358	1-014-005-27E	หางดง	เชียงใหม่	YAGI-27E
2359	1-014-005-5E	หางดง	เชียงใหม่	YAGI-5E
2360	1-014-006-27E	หางดง	เชียงใหม่	YAGI-27E
2361	1-014-006-5E	หางดง	เชียงใหม่	YAGI-5E
2362	1-014-007-27E	หางดง	เชียงใหม่	YAGI-27E
2363	1-014-007-5E	หางดง	เชียงใหม่	YAGI-5E
2364	1-014-008-27E	หางดง	เชียงใหม่	YAGI-27E
2365	1-014-008-5E	หางดง	เชียงใหม่	YAGI-5E
2366	1-014-009-27E	หางดง	เชียงใหม่	YAGI-27E
2367	1-014-009-5E	หางดง	เชียงใหม่	YAGI-5E
2368	1-014-010-27E	หางดง	เชียงใหม่	YAGI-27E
2369	1-014-010-5E	หางดง	เชียงใหม่	YAGI-5E
2370	1-014-011-27E	หางดง	เชียงใหม่	YAGI-27E
2371	1-014-011-5E	หางดง	เชียงใหม่	YAGI-5E
2372	1-014-012-27E	หางดง	เชียงใหม่	YAGI-27E
2373	1-014-012-5E	หางดง	เชียงใหม่	YAGI-5E
2374	1-014-013-27E	หางดง	เชียงใหม่	YAGI-27E
2375	1-014-013-5E	หางดง	เชียงใหม่	YAGI-5E
2376	1-014-014-27E	หางดง	เชียงใหม่	YAGI-27E
2377	1-014-014-5E	หางดง	เชียงใหม่	YAGI-5E
2378	1-014-015-27E	หางดง	เชียงใหม่	YAGI-27E
2379	1-014-015-5E	หางดง	เชียงใหม่	YAGI-5E
2380	1-014-016-27E	หางดง	เชียงใหม่	YAGI-27E
2381	1-014-016-5E	หางดง	เชียงใหม่	YAGI-5E
2382	1-014-017-27E	หางดง	เชียงใหม่	YAGI-27E
2383	1-014-017-5E	หางดง	เชียงใหม่	YAGI-5E
2384	1-014-018-27E	หางดง	เชียงใหม่	YAGI-27E
2385	1-014-018-5E	หางดง	เชียงใหม่	YAGI-5E
2386	1-014-019-27E	หางดง	เชียงใหม่	YAGI-27E
2387	1-014-019-5E	หางดง	เชียงใหม่	YAGI-5E
2388	1-014-020-27E	หางดง	เชียงใหม่	YAGI-27E
2389	1-014-020-5E	หางดง	เชียงใหม่	YAGI-5E
2390	1-014-021-27E	หางดง	เชียงใหม่	YAGI-27E
2391	1-014-021-5E	หางดง	เชียงใหม่	YAGI-5E
2392	1-014-022-27E	หางดง	เชียงใหม่	YAGI-27E
2393	1-014-022-5E	หางดง	เชียงใหม่	YAGI-5E
2394	1-014-023-27E	หางดง	เชียงใหม่	YAGI-27E
2395	1-014-023-5E	หางดง	เชียงใหม่	YAGI-5E
2396	1-014-024-27E	หางดง	เชียงใหม่	YAGI-27E
2397	1-014-024-5E	หางดง	เชียงใหม่	YAGI-5E
2398	1-014-025-27E	หางดง	เชียงใหม่	YAGI-27E
2399	1-014-025-5E	หางดง	เชียงใหม่	YAGI-5E
2400	1-014-026-27E	หางดง	เชียงใหม่	YAGI-27E

โครงการเพิ่มศักยภาพการรับส่งสัญญาณโทรทัศน์ภาคพื้นดินในระบบดิจิทัลสำหรับประชาชนในพื้นที่ที่ยากต่อการเข้าถึง

ลำดับ	รหัสอุปกรณ์	อำเภอ	จังหวัด	ชนิดสายอากาศ
2401	1-014-026-5E	หางดง	เชียงใหม่	YAGI-5E
2402	1-014-027-27E	หางดง	เชียงใหม่	YAGI-27E
2403	1-014-027-5E	หางดง	เชียงใหม่	YAGI-5E
2404	1-014-028-27E	หางดง	เชียงใหม่	YAGI-27E
2405	1-014-028-5E	หางดง	เชียงใหม่	YAGI-5E
2406	1-014-029-27E	หางดง	เชียงใหม่	YAGI-27E
2407	1-014-029-5E	หางดง	เชียงใหม่	YAGI-5E
2408	1-014-030-27E	หางดง	เชียงใหม่	YAGI-27E
2409	1-014-030-5E	หางดง	เชียงใหม่	YAGI-5E
2410	1-014-031-27E	หางดง	เชียงใหม่	YAGI-27E
2411	1-014-031-5E	หางดง	เชียงใหม่	YAGI-5E
2412	1-014-032-27E	หางดง	เชียงใหม่	YAGI-27E
2413	1-014-032-5E	หางดง	เชียงใหม่	YAGI-5E
2414	1-014-033-27E	หางดง	เชียงใหม่	YAGI-27E
2415	1-014-033-5E	หางดง	เชียงใหม่	YAGI-5E
2416	1-014-034-27E	หางดง	เชียงใหม่	YAGI-27E
2417	1-014-034-5E	หางดง	เชียงใหม่	YAGI-5E
2418	1-014-035-27E	หางดง	เชียงใหม่	YAGI-27E
2419	1-014-035-5E	หางดง	เชียงใหม่	YAGI-5E
2420	1-014-036-27E	หางดง	เชียงใหม่	YAGI-27E
2421	1-014-036-5E	หางดง	เชียงใหม่	YAGI-5E
2422	1-014-037-27E	หางดง	เชียงใหม่	YAGI-27E
2423	1-014-037-5E	หางดง	เชียงใหม่	YAGI-5E
2424	1-014-038-27E	หางดง	เชียงใหม่	YAGI-27E
2425	1-014-038-5E	หางดง	เชียงใหม่	YAGI-5E
2426	1-014-039-27E	หางดง	เชียงใหม่	YAGI-27E
2427	1-014-039-5E	หางดง	เชียงใหม่	YAGI-5E
2428	1-014-040-27E	หางดง	เชียงใหม่	YAGI-27E
2429	1-014-040-5E	หางดง	เชียงใหม่	YAGI-5E
2430	1-014-041-27E	หางดง	เชียงใหม่	YAGI-27E
2431	1-014-041-5E	หางดง	เชียงใหม่	YAGI-5E
2432	1-014-042-5E	หางดง	เชียงใหม่	YAGI-5E
2433	1-014-043-5E	หางดง	เชียงใหม่	YAGI-5E
2434	1-014-044-5E	หางดง	เชียงใหม่	YAGI-5E
2435	1-014-045-5E	หางดง	เชียงใหม่	YAGI-5E
2436	1-014-046-5E	หางดง	เชียงใหม่	YAGI-5E
2437	1-014-047-5E	หางดง	เชียงใหม่	YAGI-5E
2438	1-014-048-5E	หางดง	เชียงใหม่	YAGI-5E
2439	1-014-049-5E	หางดง	เชียงใหม่	YAGI-5E
2440	1-014-050-5E	หางดง	เชียงใหม่	YAGI-5E
2441	1-014-051-5E	หางดง	เชียงใหม่	YAGI-5E
2442	1-014-052-5E	หางดง	เชียงใหม่	YAGI-5E
2443	1-014-053-5E	หางดง	เชียงใหม่	YAGI-5E
2444	1-014-054-5E	หางดง	เชียงใหม่	YAGI-5E
2445	1-014-055-5E	หางดง	เชียงใหม่	YAGI-5E
2446	1-014-056-5E	หางดง	เชียงใหม่	YAGI-5E
2447	1-014-057-5E	หางดง	เชียงใหม่	YAGI-5E
2448	1-014-058-5E	หางดง	เชียงใหม่	YAGI-5E

โครงการเพิ่มศักยภาพการรับส่งสัญญาณโทรทัศน์ภาคพื้นดินในระบบดิจิทัลสำหรับประชาชนในพื้นที่ที่ยากต่อการเข้าถึง

ลำดับ	รหัสอุปกรณ์	อำเภอ	จังหวัด	ชนิดสายอากาศ
2449	1-014-059-5E	หางดง	เชียงใหม่	YAGI-5E
2450	1-014-060-5E	หางดง	เชียงใหม่	YAGI-5E
2451	1-014-061-5E	หางดง	เชียงใหม่	YAGI-5E
2452	1-014-062-5E	หางดง	เชียงใหม่	YAGI-5E
2453	1-014-063-5E	หางดง	เชียงใหม่	YAGI-5E
2454	1-014-064-5E	หางดง	เชียงใหม่	YAGI-5E
2455	1-014-065-5E	หางดง	เชียงใหม่	YAGI-5E
2456	1-014-066-5E	หางดง	เชียงใหม่	YAGI-5E
2457	1-014-067-5E	หางดง	เชียงใหม่	YAGI-5E
2458	1-014-068-5E	หางดง	เชียงใหม่	YAGI-5E
2459	1-014-069-5E	หางดง	เชียงใหม่	YAGI-5E
2460	1-014-070-5E	หางดง	เชียงใหม่	YAGI-5E
2461	1-014-071-5E	หางดง	เชียงใหม่	YAGI-5E
2462	1-014-072-5E	หางดง	เชียงใหม่	YAGI-5E
2463	1-014-073-5E	หางดง	เชียงใหม่	YAGI-5E
2464	1-014-074-5E	หางดง	เชียงใหม่	YAGI-5E
2465	1-014-075-5E	หางดง	เชียงใหม่	YAGI-5E
2466	1-014-076-5E	หางดง	เชียงใหม่	YAGI-5E
2467	1-014-077-5E	หางดง	เชียงใหม่	YAGI-5E
2468	1-014-078-5E	หางดง	เชียงใหม่	YAGI-5E
2469	1-014-079-5E	หางดง	เชียงใหม่	YAGI-5E
2470	1-014-080-5E	หางดง	เชียงใหม่	YAGI-5E
2471	1-014-081-5E	หางดง	เชียงใหม่	YAGI-5E
2472	1-014-082-5E	หางดง	เชียงใหม่	YAGI-5E
2473	1-014-083-5E	หางดง	เชียงใหม่	YAGI-5E
2474	1-014-084-5E	หางดง	เชียงใหม่	YAGI-5E
2475	1-014-085-5E	หางดง	เชียงใหม่	YAGI-5E
2476	1-014-086-5E	หางดง	เชียงใหม่	YAGI-5E
2477	1-014-087-5E	หางดง	เชียงใหม่	YAGI-5E
2478	1-014-088-5E	หางดง	เชียงใหม่	YAGI-5E
2479	1-014-089-5E	หางดง	เชียงใหม่	YAGI-5E
2480	1-014-090-5E	หางดง	เชียงใหม่	YAGI-5E
2481	1-014-091-5E	หางดง	เชียงใหม่	YAGI-5E
2482	1-014-092-5E	หางดง	เชียงใหม่	YAGI-5E
2483	1-014-093-5E	หางดง	เชียงใหม่	YAGI-5E
2484	1-014-094-5E	หางดง	เชียงใหม่	YAGI-5E
2485	1-014-095-5E	หางดง	เชียงใหม่	YAGI-5E
2486	1-014-096-5E	หางดง	เชียงใหม่	YAGI-5E
2487	1-014-097-5E	หางดง	เชียงใหม่	YAGI-5E
2488	1-014-098-5E	หางดง	เชียงใหม่	YAGI-5E
2489	1-014-099-5E	หางดง	เชียงใหม่	YAGI-5E
2490	1-014-100-5E	หางดง	เชียงใหม่	YAGI-5E
2491	1-014-101-5E	หางดง	เชียงใหม่	YAGI-5E
2492	1-014-102-5E	หางดง	เชียงใหม่	YAGI-5E
2493	1-014-103-5E	หางดง	เชียงใหม่	YAGI-5E
2494	1-014-104-5E	หางดง	เชียงใหม่	YAGI-5E
2495	1-014-105-5E	หางดง	เชียงใหม่	YAGI-5E
2496	1-014-106-5E	หางดง	เชียงใหม่	YAGI-5E

โครงการเพิ่มศักยภาพการรับส่งสัญญาณโทรทัศน์ภาคพื้นดินในระบบดิจิทัลสำหรับประชาชนในพื้นที่ที่ยากต่อการเข้าถึง

ลำดับ	รหัสอุปกรณ์	อำเภอ	จังหวัด	ชนิดสายอากาศ
2497	1-014-107-5E	หางดง	เชียงใหม่	YAGI-5E
2498	1-014-108-5E	หางดง	เชียงใหม่	YAGI-5E
2499	1-014-109-5E	หางดง	เชียงใหม่	YAGI-5E
2500	1-014-110-5E	หางดง	เชียงใหม่	YAGI-5E
2501	1-014-111-5E	หางดง	เชียงใหม่	YAGI-5E
2502	1-014-112-5E	หางดง	เชียงใหม่	YAGI-5E
2503	1-014-113-5E	หางดง	เชียงใหม่	YAGI-5E
2504	1-014-114-5E	หางดง	เชียงใหม่	YAGI-5E
2505	1-014-115-5E	หางดง	เชียงใหม่	YAGI-5E
2506	1-014-116-5E	หางดง	เชียงใหม่	YAGI-5E
2507	1-014-117-5E	หางดง	เชียงใหม่	YAGI-5E
2508	1-014-118-5E	หางดง	เชียงใหม่	YAGI-5E
2509	1-014-119-5E	หางดง	เชียงใหม่	YAGI-5E
2510	1-014-120-5E	หางดง	เชียงใหม่	YAGI-5E
2511	1-014-121-5E	หางดง	เชียงใหม่	YAGI-5E
2512	1-014-122-5E	หางดง	เชียงใหม่	YAGI-5E
2513	1-014-123-5E	หางดง	เชียงใหม่	YAGI-5E
2514	1-014-124-5E	หางดง	เชียงใหม่	YAGI-5E
2515	1-014-125-5E	หางดง	เชียงใหม่	YAGI-5E
2516	1-014-126-5E	หางดง	เชียงใหม่	YAGI-5E
2517	1-014-127-5E	หางดง	เชียงใหม่	YAGI-5E
2518	1-014-128-5E	หางดง	เชียงใหม่	YAGI-5E
2519	1-014-129-5E	หางดง	เชียงใหม่	YAGI-5E
2520	1-014-130-5E	หางดง	เชียงใหม่	YAGI-5E
2521	1-014-131-5E	หางดง	เชียงใหม่	YAGI-5E
2522	1-014-132-5E	หางดง	เชียงใหม่	YAGI-5E
2523	1-014-133-5E	หางดง	เชียงใหม่	YAGI-5E
2524	1-014-134-5E	หางดง	เชียงใหม่	YAGI-5E
2525	1-014-135-5E	หางดง	เชียงใหม่	YAGI-5E
2526	1-014-136-5E	หางดง	เชียงใหม่	YAGI-5E
2527	1-014-137-5E	หางดง	เชียงใหม่	YAGI-5E
2528	1-014-138-5E	หางดง	เชียงใหม่	YAGI-5E
2529	1-014-139-5E	หางดง	เชียงใหม่	YAGI-5E
2530	1-014-140-5E	หางดง	เชียงใหม่	YAGI-5E
2531	1-014-141-5E	หางดง	เชียงใหม่	YAGI-5E
2532	1-014-142-5E	หางดง	เชียงใหม่	YAGI-5E
2533	1-014-143-5E	หางดง	เชียงใหม่	YAGI-5E
2534	1-014-144-5E	หางดง	เชียงใหม่	YAGI-5E
2535	1-014-145-5E	หางดง	เชียงใหม่	YAGI-5E
2536	1-014-146-5E	หางดง	เชียงใหม่	YAGI-5E
2537	1-014-147-5E	หางดง	เชียงใหม่	YAGI-5E
2538	1-014-148-5E	หางดง	เชียงใหม่	YAGI-5E
2539	1-014-149-5E	หางดง	เชียงใหม่	YAGI-5E
2540	1-014-150-5E	หางดง	เชียงใหม่	YAGI-5E
2541	1-014-151-5E	หางดง	เชียงใหม่	YAGI-5E
2542	1-014-152-5E	หางดง	เชียงใหม่	YAGI-5E
2543	1-014-153-5E	หางดง	เชียงใหม่	YAGI-5E
2544	1-014-154-5E	หางดง	เชียงใหม่	YAGI-5E

โครงการเพิ่มศักยภาพการรับส่งสัญญาณโทรทัศน์ภาคพื้นดินในระบบดิจิทัลสำหรับประชาชนในพื้นที่ที่ยากต่อการเข้าถึง

ลำดับ	รหัสอุปกรณ์	อำเภอ	จังหวัด	ชนิดสายอากาศ
2545	1-014-155-5E	หางดง	เชียงใหม่	YAGI-5E
2546	1-014-156-5E	หางดง	เชียงใหม่	YAGI-5E
2547	1-014-157-5E	หางดง	เชียงใหม่	YAGI-5E
2548	1-014-158-5E	หางดง	เชียงใหม่	YAGI-5E
2549	1-014-159-5E	หางดง	เชียงใหม่	YAGI-5E
2550	1-014-160-5E	หางดง	เชียงใหม่	YAGI-5E
2551	1-014-161-5E	หางดง	เชียงใหม่	YAGI-5E
2552	1-014-162-5E	หางดง	เชียงใหม่	YAGI-5E
2553	1-014-163-5E	หางดง	เชียงใหม่	YAGI-5E
2554	1-014-164-5E	หางดง	เชียงใหม่	YAGI-5E
2555	1-014-165-5E	หางดง	เชียงใหม่	YAGI-5E
2556	1-014-166-5E	หางดง	เชียงใหม่	YAGI-5E
2557	1-014-167-5E	หางดง	เชียงใหม่	YAGI-5E
2558	1-014-168-5E	หางดง	เชียงใหม่	YAGI-5E
2559	1-014-169-5E	หางดง	เชียงใหม่	YAGI-5E
2560	1-014-170-5E	หางดง	เชียงใหม่	YAGI-5E
2561	1-014-171-5E	หางดง	เชียงใหม่	YAGI-5E
2562	1-014-172-5E	หางดง	เชียงใหม่	YAGI-5E
2563	1-014-173-5E	หางดง	เชียงใหม่	YAGI-5E
2564	1-014-174-5E	หางดง	เชียงใหม่	YAGI-5E
2565	1-014-175-5E	หางดง	เชียงใหม่	YAGI-5E
2566	1-014-176-5E	หางดง	เชียงใหม่	YAGI-5E
2567	1-014-177-5E	หางดง	เชียงใหม่	YAGI-5E
2568	1-014-178-5E	หางดง	เชียงใหม่	YAGI-5E
2569	1-014-179-5E	หางดง	เชียงใหม่	YAGI-5E
2570	1-014-180-5E	หางดง	เชียงใหม่	YAGI-5E
2571	1-014-181-5E	หางดง	เชียงใหม่	YAGI-5E
2572	1-014-182-5E	หางดง	เชียงใหม่	YAGI-5E
2573	1-014-183-5E	หางดง	เชียงใหม่	YAGI-5E
2574	1-014-184-5E	หางดง	เชียงใหม่	YAGI-5E
2575	1-014-185-5E	หางดง	เชียงใหม่	YAGI-5E
2576	1-014-186-5E	หางดง	เชียงใหม่	YAGI-5E
2577	1-014-187-5E	หางดง	เชียงใหม่	YAGI-5E
2578	1-014-188-5E	หางดง	เชียงใหม่	YAGI-5E
2579	1-014-189-5E	หางดง	เชียงใหม่	YAGI-5E
2580	1-014-190-5E	หางดง	เชียงใหม่	YAGI-5E
2581	1-014-191-5E	หางดง	เชียงใหม่	YAGI-5E
2582	1-014-192-5E	หางดง	เชียงใหม่	YAGI-5E
2583	1-014-193-5E	หางดง	เชียงใหม่	YAGI-5E
2584	1-014-194-5E	หางดง	เชียงใหม่	YAGI-5E
2585	1-014-195-5E	หางดง	เชียงใหม่	YAGI-5E
2586	1-014-196-5E	หางดง	เชียงใหม่	YAGI-5E
2587	1-014-197-5E	หางดง	เชียงใหม่	YAGI-5E
2588	1-014-198-5E	หางดง	เชียงใหม่	YAGI-5E
2589	1-014-199-5E	หางดง	เชียงใหม่	YAGI-5E
2590	1-014-200-5E	หางดง	เชียงใหม่	YAGI-5E
2591	1-014-201-5E	หางดง	เชียงใหม่	YAGI-5E
2592	1-014-202-5E	หางดง	เชียงใหม่	YAGI-5E

โครงการเพิ่มศักยภาพการรับสื่อสัญญาณโทรทัศน์ภาคพื้นดินในระบบดิจิทัลสำหรับประชาชนในพื้นที่ที่ยากต่อการเข้าถึง

ลำดับ	รหัสอุปกรณ์	อำเภอ	จังหวัด	ชนิดสายอากาศ
2593	1-014-203-5E	หางดง	เชียงใหม่	YAGI-5E
2594	1-014-204-5E	หางดง	เชียงใหม่	YAGI-5E
2595	1-014-205-5E	หางดง	เชียงใหม่	YAGI-5E
2596	1-014-206-5E	หางดง	เชียงใหม่	YAGI-5E
2597	1-014-207-5E	หางดง	เชียงใหม่	YAGI-5E
2598	1-014-208-5E	หางดง	เชียงใหม่	YAGI-5E
2599	1-014-209-5E	หางดง	เชียงใหม่	YAGI-5E
2600	1-014-210-5E	หางดง	เชียงใหม่	YAGI-5E
2601	1-014-211-5E	หางดง	เชียงใหม่	YAGI-5E
2602	1-014-212-5E	หางดง	เชียงใหม่	YAGI-5E
2603	1-014-213-5E	หางดง	เชียงใหม่	YAGI-5E
2604	1-014-214-5E	หางดง	เชียงใหม่	YAGI-5E
2605	1-014-215-5E	หางดง	เชียงใหม่	YAGI-5E
2606	1-014-216-5E	หางดง	เชียงใหม่	YAGI-5E
2607	1-014-217-5E	หางดง	เชียงใหม่	YAGI-5E
2608	1-014-218-5E	หางดง	เชียงใหม่	YAGI-5E
2609	1-014-219-5E	หางดง	เชียงใหม่	YAGI-5E
2610	1-014-220-5E	หางดง	เชียงใหม่	YAGI-5E
2611	1-014-221-5E	หางดง	เชียงใหม่	YAGI-5E
2612	1-014-222-5E	หางดง	เชียงใหม่	YAGI-5E
2613	1-014-223-5E	หางดง	เชียงใหม่	YAGI-5E
2614	1-014-224-5E	หางดง	เชียงใหม่	YAGI-5E
2615	1-014-225-5E	หางดง	เชียงใหม่	YAGI-5E
2616	1-014-226-5E	หางดง	เชียงใหม่	YAGI-5E
2617	1-014-227-5E	หางดง	เชียงใหม่	YAGI-5E
2618	1-014-228-5E	หางดง	เชียงใหม่	YAGI-5E
2619	1-014-229-5E	หางดง	เชียงใหม่	YAGI-5E
2620	1-014-230-5E	หางดง	เชียงใหม่	YAGI-5E
2621	1-014-231-5E	หางดง	เชียงใหม่	YAGI-5E
2622	1-014-232-5E	หางดง	เชียงใหม่	YAGI-5E
2623	1-014-233-5E	หางดง	เชียงใหม่	YAGI-5E
2624	1-014-234-5E	หางดง	เชียงใหม่	YAGI-5E
2625	1-014-235-5E	หางดง	เชียงใหม่	YAGI-5E
2626	1-014-236-5E	หางดง	เชียงใหม่	YAGI-5E
2627	1-014-237-5E	หางดง	เชียงใหม่	YAGI-5E
2628	1-014-238-5E	หางดง	เชียงใหม่	YAGI-5E
2629	1-014-239-5E	หางดง	เชียงใหม่	YAGI-5E
2630	1-014-240-5E	หางดง	เชียงใหม่	YAGI-5E
2631	1-014-241-5E	หางดง	เชียงใหม่	YAGI-5E
2632	1-014-242-5E	หางดง	เชียงใหม่	YAGI-5E
2633	1-014-243-5E	หางดง	เชียงใหม่	YAGI-5E
2634	1-014-244-5E	หางดง	เชียงใหม่	YAGI-5E
2635	1-014-245-5E	หางดง	เชียงใหม่	YAGI-5E
2636	1-014-246-5E	หางดง	เชียงใหม่	YAGI-5E
2637	1-014-247-5E	หางดง	เชียงใหม่	YAGI-5E
2638	1-014-248-5E	หางดง	เชียงใหม่	YAGI-5E
2639	1-014-249-5E	หางดง	เชียงใหม่	YAGI-5E
2640	1-014-250-5E	หางดง	เชียงใหม่	YAGI-5E

โครงการเพิ่มศักยภาพการรับส่งสัญญาณโทรทัศน์ภาคพื้นดินในระบบดิจิทัลสำหรับประชาชนในพื้นที่ที่ยากต่อการเข้าถึง

ลำดับ	รหัสอุปกรณ์	อำเภอ	จังหวัด	ชนิดสายอากาศ
2641	1-014-251-5E	หางดง	เชียงใหม่	YAGI-5E
2642	1-014-252-5E	หางดง	เชียงใหม่	YAGI-5E
2643	1-014-253-5E	หางดง	เชียงใหม่	YAGI-5E
2644	1-014-254-5E	หางดง	เชียงใหม่	YAGI-5E
2645	1-014-255-5E	หางดง	เชียงใหม่	YAGI-5E
2646	1-014-256-5E	หางดง	เชียงใหม่	YAGI-5E
2647	1-014-257-5E	หางดง	เชียงใหม่	YAGI-5E
2648	1-014-258-5E	หางดง	เชียงใหม่	YAGI-5E
2649	1-014-259-5E	หางดง	เชียงใหม่	YAGI-5E
2650	1-014-260-5E	หางดง	เชียงใหม่	YAGI-5E
2651	1-014-261-5E	หางดง	เชียงใหม่	YAGI-5E
2652	1-014-262-5E	หางดง	เชียงใหม่	YAGI-5E
2653	1-014-263-5E	หางดง	เชียงใหม่	YAGI-5E
2654	1-014-264-5E	หางดง	เชียงใหม่	YAGI-5E
2655	1-014-265-5E	หางดง	เชียงใหม่	YAGI-5E
2656	1-014-266-5E	หางดง	เชียงใหม่	YAGI-5E
2657	1-014-267-5E	หางดง	เชียงใหม่	YAGI-5E
2658	1-014-268-5E	หางดง	เชียงใหม่	YAGI-5E
2659	1-014-269-5E	หางดง	เชียงใหม่	YAGI-5E
2660	1-014-270-5E	หางดง	เชียงใหม่	YAGI-5E
2661	1-014-271-5E	หางดง	เชียงใหม่	YAGI-5E
2662	1-014-272-5E	หางดง	เชียงใหม่	YAGI-5E
2663	1-014-273-5E	หางดง	เชียงใหม่	YAGI-5E
2664	1-014-274-5E	หางดง	เชียงใหม่	YAGI-5E
2665	1-014-275-5E	หางดง	เชียงใหม่	YAGI-5E
2666	1-014-276-5E	หางดง	เชียงใหม่	YAGI-5E
2667	1-014-277-5E	หางดง	เชียงใหม่	YAGI-5E
2668	1-014-278-5E	หางดง	เชียงใหม่	YAGI-5E
2669	1-014-279-5E	หางดง	เชียงใหม่	YAGI-5E
2670	1-014-280-5E	หางดง	เชียงใหม่	YAGI-5E
2671	1-014-281-5E	หางดง	เชียงใหม่	YAGI-5E
2672	1-014-282-5E	หางดง	เชียงใหม่	YAGI-5E
2673	1-014-283-5E	หางดง	เชียงใหม่	YAGI-5E
2674	1-014-284-5E	หางดง	เชียงใหม่	YAGI-5E
2675	1-014-285-5E	หางดง	เชียงใหม่	YAGI-5E
2676	1-014-286-5E	หางดง	เชียงใหม่	YAGI-5E
2677	1-014-287-5E	หางดง	เชียงใหม่	YAGI-5E
2678	1-015-001-27E	ฮอด	เชียงใหม่	YAGI-27E
2679	1-015-001-5E	ฮอด	เชียงใหม่	YAGI-5E
2680	1-015-002-27E	ฮอด	เชียงใหม่	YAGI-27E
2681	1-015-002-5E	ฮอด	เชียงใหม่	YAGI-5E
2682	1-015-003-27E	ฮอด	เชียงใหม่	YAGI-27E
2683	1-015-003-5E	ฮอด	เชียงใหม่	YAGI-5E
2684	1-015-004-27E	ฮอด	เชียงใหม่	YAGI-27E
2685	1-015-004-5E	ฮอด	เชียงใหม่	YAGI-5E
2686	1-015-005-27E	ฮอด	เชียงใหม่	YAGI-27E
2687	1-015-005-5E	ฮอด	เชียงใหม่	YAGI-5E
2688	1-015-006-27E	ฮอด	เชียงใหม่	YAGI-27E

โครงการเพิ่มศักยภาพการรับส่งสัญญาณโทรทัศน์ภาคพื้นดินในระบบดิจิทัลสำหรับประชาชนในพื้นที่ที่ยากต่อการเข้าถึง

ลำดับ	รหัสอุปกรณ์	อำเภอ	จังหวัด	ชนิดสายอากาศ
2689	1-015-006-5E	ฮอด	เชียงใหม่	YAGI-5E
2690	1-015-007-27E	ฮอด	เชียงใหม่	YAGI-27E
2691	1-015-007-5E	ฮอด	เชียงใหม่	YAGI-5E
2692	1-015-008-27E	ฮอด	เชียงใหม่	YAGI-27E
2693	1-015-008-5E	ฮอด	เชียงใหม่	YAGI-5E
2694	1-015-009-27E	ฮอด	เชียงใหม่	YAGI-27E
2695	1-015-009-5E	ฮอด	เชียงใหม่	YAGI-5E
2696	1-015-010-27E	ฮอด	เชียงใหม่	YAGI-27E
2697	1-015-010-5E	ฮอด	เชียงใหม่	YAGI-5E
2698	1-015-011-27E	ฮอด	เชียงใหม่	YAGI-27E
2699	1-015-011-5E	ฮอด	เชียงใหม่	YAGI-5E
2700	1-015-012-27E	ฮอด	เชียงใหม่	YAGI-27E
2701	1-015-012-5E	ฮอด	เชียงใหม่	YAGI-5E
2702	1-015-013-27E	ฮอด	เชียงใหม่	YAGI-27E
2703	1-015-013-5E	ฮอด	เชียงใหม่	YAGI-5E
2704	1-015-014-5E	ฮอด	เชียงใหม่	YAGI-5E
2705	1-015-015-5E	ฮอด	เชียงใหม่	YAGI-5E
2706	1-015-016-5E	ฮอด	เชียงใหม่	YAGI-5E
2707	1-015-017-5E	ฮอด	เชียงใหม่	YAGI-5E
2708	1-015-018-5E	ฮอด	เชียงใหม่	YAGI-5E
2709	1-015-019-5E	ฮอด	เชียงใหม่	YAGI-5E
2710	1-015-020-5E	ฮอด	เชียงใหม่	YAGI-5E
2711	1-016-001-14E	ดอยเต่า	เชียงใหม่	YAGI-14E
2712	1-016-001-27E	ดอยเต่า	เชียงใหม่	YAGI-27E
2713	1-016-001-5E	ดอยเต่า	เชียงใหม่	YAGI-5E
2714	1-016-002-14E	ดอยเต่า	เชียงใหม่	YAGI-14E
2715	1-016-002-27E	ดอยเต่า	เชียงใหม่	YAGI-27E
2716	1-016-002-5E	ดอยเต่า	เชียงใหม่	YAGI-5E
2717	1-016-003-14E	ดอยเต่า	เชียงใหม่	YAGI-14E
2718	1-016-003-27E	ดอยเต่า	เชียงใหม่	YAGI-27E
2719	1-016-003-5E	ดอยเต่า	เชียงใหม่	YAGI-5E
2720	1-016-004-14E	ดอยเต่า	เชียงใหม่	YAGI-14E
2721	1-016-004-27E	ดอยเต่า	เชียงใหม่	YAGI-27E
2722	1-016-004-5E	ดอยเต่า	เชียงใหม่	YAGI-5E
2723	1-016-005-14E	ดอยเต่า	เชียงใหม่	YAGI-14E
2724	1-016-005-27E	ดอยเต่า	เชียงใหม่	YAGI-27E
2725	1-016-005-5E	ดอยเต่า	เชียงใหม่	YAGI-5E
2726	1-016-006-14E	ดอยเต่า	เชียงใหม่	YAGI-14E
2727	1-016-006-27E	ดอยเต่า	เชียงใหม่	YAGI-27E
2728	1-016-006-5E	ดอยเต่า	เชียงใหม่	YAGI-5E
2729	1-016-007-14E	ดอยเต่า	เชียงใหม่	YAGI-14E
2730	1-016-007-27E	ดอยเต่า	เชียงใหม่	YAGI-27E
2731	1-016-007-5E	ดอยเต่า	เชียงใหม่	YAGI-5E
2732	1-016-008-14E	ดอยเต่า	เชียงใหม่	YAGI-14E
2733	1-016-008-27E	ดอยเต่า	เชียงใหม่	YAGI-27E
2734	1-016-008-5E	ดอยเต่า	เชียงใหม่	YAGI-5E
2735	1-016-009-14E	ดอยเต่า	เชียงใหม่	YAGI-14E
2736	1-016-009-27E	ดอยเต่า	เชียงใหม่	YAGI-27E

โครงการเพิ่มศักยภาพการรับส่งสัญญาณโทรทัศน์ภาคพื้นดินในระบบดิจิตอลสำหรับประชาชนในพื้นที่ที่ยากต่อการเข้าถึง

ลำดับ	รหัสอุปกรณ์	อำเภอ	จังหวัด	ชนิดสายอากาศ
2737	1-016-009-5E	ดอยเต่า	เชียงใหม่	YAGI-5E
2738	1-016-010-14E	ดอยเต่า	เชียงใหม่	YAGI-14E
2739	1-016-010-27E	ดอยเต่า	เชียงใหม่	YAGI-27E
2740	1-016-010-5E	ดอยเต่า	เชียงใหม่	YAGI-5E
2741	1-016-011-14E	ดอยเต่า	เชียงใหม่	YAGI-14E
2742	1-016-011-27E	ดอยเต่า	เชียงใหม่	YAGI-27E
2743	1-016-011-5E	ดอยเต่า	เชียงใหม่	YAGI-5E
2744	1-016-012-14E	ดอยเต่า	เชียงใหม่	YAGI-14E
2745	1-016-012-27E	ดอยเต่า	เชียงใหม่	YAGI-27E
2746	1-016-012-5E	ดอยเต่า	เชียงใหม่	YAGI-5E
2747	1-016-013-14E	ดอยเต่า	เชียงใหม่	YAGI-14E
2748	1-016-013-27E	ดอยเต่า	เชียงใหม่	YAGI-27E
2749	1-016-013-5E	ดอยเต่า	เชียงใหม่	YAGI-5E
2750	1-016-014-14E	ดอยเต่า	เชียงใหม่	YAGI-14E
2751	1-016-014-27E	ดอยเต่า	เชียงใหม่	YAGI-27E
2752	1-016-014-5E	ดอยเต่า	เชียงใหม่	YAGI-5E
2753	1-016-015-14E	ดอยเต่า	เชียงใหม่	YAGI-14E
2754	1-016-015-27E	ดอยเต่า	เชียงใหม่	YAGI-27E
2755	1-016-015-5E	ดอยเต่า	เชียงใหม่	YAGI-5E
2756	1-016-016-14E	ดอยเต่า	เชียงใหม่	YAGI-14E
2757	1-016-016-5E	ดอยเต่า	เชียงใหม่	YAGI-5E
2758	1-016-017-14E	ดอยเต่า	เชียงใหม่	YAGI-14E
2759	1-016-017-5E	ดอยเต่า	เชียงใหม่	YAGI-5E
2760	1-016-018-14E	ดอยเต่า	เชียงใหม่	YAGI-14E
2761	1-016-018-5E	ดอยเต่า	เชียงใหม่	YAGI-5E
2762	1-016-019-14E	ดอยเต่า	เชียงใหม่	YAGI-14E
2763	1-016-019-5E	ดอยเต่า	เชียงใหม่	YAGI-5E
2764	1-016-020-14E	ดอยเต่า	เชียงใหม่	YAGI-14E
2765	1-016-020-5E	ดอยเต่า	เชียงใหม่	YAGI-5E
2766	1-016-021-14E	ดอยเต่า	เชียงใหม่	YAGI-14E
2767	1-016-021-5E	ดอยเต่า	เชียงใหม่	YAGI-5E
2768	1-016-022-14E	ดอยเต่า	เชียงใหม่	YAGI-14E
2769	1-016-022-5E	ดอยเต่า	เชียงใหม่	YAGI-5E
2770	1-016-023-14E	ดอยเต่า	เชียงใหม่	YAGI-14E
2771	1-016-023-5E	ดอยเต่า	เชียงใหม่	YAGI-5E
2772	1-016-024-14E	ดอยเต่า	เชียงใหม่	YAGI-14E
2773	1-016-024-5E	ดอยเต่า	เชียงใหม่	YAGI-5E
2774	1-016-025-14E	ดอยเต่า	เชียงใหม่	YAGI-14E
2775	1-016-025-5E	ดอยเต่า	เชียงใหม่	YAGI-5E
2776	1-016-026-14E	ดอยเต่า	เชียงใหม่	YAGI-14E
2777	1-016-026-5E	ดอยเต่า	เชียงใหม่	YAGI-5E
2778	1-016-027-14E	ดอยเต่า	เชียงใหม่	YAGI-14E
2779	1-016-027-5E	ดอยเต่า	เชียงใหม่	YAGI-5E
2780	1-016-028-14E	ดอยเต่า	เชียงใหม่	YAGI-14E
2781	1-016-028-5E	ดอยเต่า	เชียงใหม่	YAGI-5E
2782	1-016-029-14E	ดอยเต่า	เชียงใหม่	YAGI-14E
2783	1-016-029-5E	ดอยเต่า	เชียงใหม่	YAGI-5E
2784	1-016-030-14E	ดอยเต่า	เชียงใหม่	YAGI-14E

โครงการเพิ่มศักยภาพการรับส่งสัญญาณโทรทัศน์ภาคพื้นดินในระบบดิจิตอลสำหรับประชาชนในพื้นที่ที่ยากต่อการเข้าถึง

ลำดับ	รหัสอุปกรณ์	อำเภอ	จังหวัด	ชนิดสายอากาศ
2785	1-016-030-5E	ดอยเต่า	เชียงใหม่	YAGI-5E
2786	1-016-031-14E	ดอยเต่า	เชียงใหม่	YAGI-14E
2787	1-016-031-5E	ดอยเต่า	เชียงใหม่	YAGI-5E
2788	1-016-032-14E	ดอยเต่า	เชียงใหม่	YAGI-14E
2789	1-016-032-5E	ดอยเต่า	เชียงใหม่	YAGI-5E
2790	1-016-033-14E	ดอยเต่า	เชียงใหม่	YAGI-14E
2791	1-016-033-5E	ดอยเต่า	เชียงใหม่	YAGI-5E
2792	1-016-034-14E	ดอยเต่า	เชียงใหม่	YAGI-14E
2793	1-016-034-5E	ดอยเต่า	เชียงใหม่	YAGI-5E
2794	1-016-035-14E	ดอยเต่า	เชียงใหม่	YAGI-14E
2795	1-016-035-5E	ดอยเต่า	เชียงใหม่	YAGI-5E
2796	1-016-036-14E	ดอยเต่า	เชียงใหม่	YAGI-14E
2797	1-016-036-5E	ดอยเต่า	เชียงใหม่	YAGI-5E
2798	1-016-037-14E	ดอยเต่า	เชียงใหม่	YAGI-14E
2799	1-016-037-5E	ดอยเต่า	เชียงใหม่	YAGI-5E
2800	1-016-038-14E	ดอยเต่า	เชียงใหม่	YAGI-14E
2801	1-016-038-5E	ดอยเต่า	เชียงใหม่	YAGI-5E
2802	1-016-039-14E	ดอยเต่า	เชียงใหม่	YAGI-14E
2803	1-016-039-5E	ดอยเต่า	เชียงใหม่	YAGI-5E
2804	1-016-040-14E	ดอยเต่า	เชียงใหม่	YAGI-14E
2805	1-016-040-5E	ดอยเต่า	เชียงใหม่	YAGI-5E
2806	1-016-041-14E	ดอยเต่า	เชียงใหม่	YAGI-14E
2807	1-016-041-5E	ดอยเต่า	เชียงใหม่	YAGI-5E
2808	1-016-042-14E	ดอยเต่า	เชียงใหม่	YAGI-14E
2809	1-016-042-5E	ดอยเต่า	เชียงใหม่	YAGI-5E
2810	1-016-043-14E	ดอยเต่า	เชียงใหม่	YAGI-14E
2811	1-016-043-5E	ดอยเต่า	เชียงใหม่	YAGI-5E
2812	1-016-044-14E	ดอยเต่า	เชียงใหม่	YAGI-14E
2813	1-016-044-5E	ดอยเต่า	เชียงใหม่	YAGI-5E
2814	1-016-045-14E	ดอยเต่า	เชียงใหม่	YAGI-14E
2815	1-016-045-5E	ดอยเต่า	เชียงใหม่	YAGI-5E
2816	1-016-046-14E	ดอยเต่า	เชียงใหม่	YAGI-14E
2817	1-016-046-5E	ดอยเต่า	เชียงใหม่	YAGI-5E
2818	1-016-047-5E	ดอยเต่า	เชียงใหม่	YAGI-5E
2819	1-016-048-5E	ดอยเต่า	เชียงใหม่	YAGI-5E
2820	1-016-049-5E	ดอยเต่า	เชียงใหม่	YAGI-5E
2821	1-016-050-5E	ดอยเต่า	เชียงใหม่	YAGI-5E
2822	1-016-051-5E	ดอยเต่า	เชียงใหม่	YAGI-5E
2823	1-016-052-5E	ดอยเต่า	เชียงใหม่	YAGI-5E
2824	1-016-053-5E	ดอยเต่า	เชียงใหม่	YAGI-5E
2825	1-016-054-5E	ดอยเต่า	เชียงใหม่	YAGI-5E
2826	1-016-055-5E	ดอยเต่า	เชียงใหม่	YAGI-5E
2827	1-016-056-5E	ดอยเต่า	เชียงใหม่	YAGI-5E
2828	1-016-057-5E	ดอยเต่า	เชียงใหม่	YAGI-5E
2829	1-016-058-5E	ดอยเต่า	เชียงใหม่	YAGI-5E
2830	1-016-059-5E	ดอยเต่า	เชียงใหม่	YAGI-5E
2831	1-016-060-5E	ดอยเต่า	เชียงใหม่	YAGI-5E
2832	1-016-061-5E	ดอยเต่า	เชียงใหม่	YAGI-5E

โครงการเพิ่มศักยภาพการรับส่งสัญญาณโทรทัศน์ภาคพื้นดินในระบบดิจิทัลสำหรับประชาชนในพื้นที่ที่ยากต่อการเข้าถึง

ลำดับ	รหัสอุปกรณ์	อำเภอ	จังหวัด	ชนิดสายอากาศ
2833	1-016-062-5E	ดอยเต่า	เชียงใหม่	YAGI-5E
2834	1-016-063-5E	ดอยเต่า	เชียงใหม่	YAGI-5E
2835	1-016-064-5E	ดอยเต่า	เชียงใหม่	YAGI-5E
2836	1-016-065-5E	ดอยเต่า	เชียงใหม่	YAGI-5E
2837	1-016-066-5E	ดอยเต่า	เชียงใหม่	YAGI-5E
2838	1-016-067-5E	ดอยเต่า	เชียงใหม่	YAGI-5E
2839	1-016-068-5E	ดอยเต่า	เชียงใหม่	YAGI-5E
2840	1-016-069-5E	ดอยเต่า	เชียงใหม่	YAGI-5E
2841	1-016-070-5E	ดอยเต่า	เชียงใหม่	YAGI-5E
2842	1-016-071-5E	ดอยเต่า	เชียงใหม่	YAGI-5E
2843	1-016-072-5E	ดอยเต่า	เชียงใหม่	YAGI-5E
2844	1-016-073-5E	ดอยเต่า	เชียงใหม่	YAGI-5E
2845	1-016-074-5E	ดอยเต่า	เชียงใหม่	YAGI-5E
2846	1-016-075-5E	ดอยเต่า	เชียงใหม่	YAGI-5E
2847	1-016-076-5E	ดอยเต่า	เชียงใหม่	YAGI-5E
2848	1-016-077-5E	ดอยเต่า	เชียงใหม่	YAGI-5E
2849	1-016-078-5E	ดอยเต่า	เชียงใหม่	YAGI-5E
2850	1-016-079-5E	ดอยเต่า	เชียงใหม่	YAGI-5E
2851	1-016-080-5E	ดอยเต่า	เชียงใหม่	YAGI-5E
2852	1-016-081-5E	ดอยเต่า	เชียงใหม่	YAGI-5E
2853	1-016-082-5E	ดอยเต่า	เชียงใหม่	YAGI-5E
2854	1-016-083-5E	ดอยเต่า	เชียงใหม่	YAGI-5E
2855	1-016-084-5E	ดอยเต่า	เชียงใหม่	YAGI-5E
2856	1-016-085-5E	ดอยเต่า	เชียงใหม่	YAGI-5E
2857	1-016-086-5E	ดอยเต่า	เชียงใหม่	YAGI-5E
2858	1-016-087-5E	ดอยเต่า	เชียงใหม่	YAGI-5E
2859	1-016-088-5E	ดอยเต่า	เชียงใหม่	YAGI-5E
2860	1-016-089-5E	ดอยเต่า	เชียงใหม่	YAGI-5E
2861	1-016-090-5E	ดอยเต่า	เชียงใหม่	YAGI-5E
2862	1-016-091-5E	ดอยเต่า	เชียงใหม่	YAGI-5E
2863	1-016-092-5E	ดอยเต่า	เชียงใหม่	YAGI-5E
2864	1-016-093-5E	ดอยเต่า	เชียงใหม่	YAGI-5E
2865	1-016-094-5E	ดอยเต่า	เชียงใหม่	YAGI-5E
2866	1-016-095-5E	ดอยเต่า	เชียงใหม่	YAGI-5E
2867	1-016-096-5E	ดอยเต่า	เชียงใหม่	YAGI-5E
2868	1-016-097-5E	ดอยเต่า	เชียงใหม่	YAGI-5E
2869	1-016-098-5E	ดอยเต่า	เชียงใหม่	YAGI-5E
2870	1-016-099-5E	ดอยเต่า	เชียงใหม่	YAGI-5E
2871	1-016-100-5E	ดอยเต่า	เชียงใหม่	YAGI-5E
2872	1-016-101-5E	ดอยเต่า	เชียงใหม่	YAGI-5E
2873	1-016-102-5E	ดอยเต่า	เชียงใหม่	YAGI-5E
2874	1-016-103-5E	ดอยเต่า	เชียงใหม่	YAGI-5E
2875	1-016-104-5E	ดอยเต่า	เชียงใหม่	YAGI-5E
2876	1-016-105-5E	ดอยเต่า	เชียงใหม่	YAGI-5E
2877	1-016-106-5E	ดอยเต่า	เชียงใหม่	YAGI-5E
2878	1-016-107-5E	ดอยเต่า	เชียงใหม่	YAGI-5E
2879	1-016-108-5E	ดอยเต่า	เชียงใหม่	YAGI-5E
2880	1-016-109-5E	ดอยเต่า	เชียงใหม่	YAGI-5E

โครงการเพิ่มศักยภาพการรับส่งสัญญาณโทรทัศน์ภาคพื้นดินในระบบดิจิทัลสำหรับประชาชนในพื้นที่ที่ยากต่อการเข้าถึง

ลำดับ	รหัสอุปกรณ์	อำเภอ	จังหวัด	ชนิดสายอากาศ
2881	1-016-110-5E	ดอยเต่า	เชียงใหม่	YAGI-5E
2882	1-016-111-5E	ดอยเต่า	เชียงใหม่	YAGI-5E
2883	1-016-112-5E	ดอยเต่า	เชียงใหม่	YAGI-5E
2884	1-016-113-5E	ดอยเต่า	เชียงใหม่	YAGI-5E
2885	1-016-114-5E	ดอยเต่า	เชียงใหม่	YAGI-5E
2886	1-016-115-5E	ดอยเต่า	เชียงใหม่	YAGI-5E
2887	1-016-116-5E	ดอยเต่า	เชียงใหม่	YAGI-5E
2888	1-016-117-5E	ดอยเต่า	เชียงใหม่	YAGI-5E
2889	1-016-118-5E	ดอยเต่า	เชียงใหม่	YAGI-5E
2890	1-016-119-5E	ดอยเต่า	เชียงใหม่	YAGI-5E
2891	1-016-120-5E	ดอยเต่า	เชียงใหม่	YAGI-5E
2892	1-016-121-5E	ดอยเต่า	เชียงใหม่	YAGI-5E
2893	1-016-122-5E	ดอยเต่า	เชียงใหม่	YAGI-5E
2894	1-016-123-5E	ดอยเต่า	เชียงใหม่	YAGI-5E
2895	1-016-124-5E	ดอยเต่า	เชียงใหม่	YAGI-5E
2896	1-016-125-5E	ดอยเต่า	เชียงใหม่	YAGI-5E
2897	1-016-126-5E	ดอยเต่า	เชียงใหม่	YAGI-5E
2898	1-016-127-5E	ดอยเต่า	เชียงใหม่	YAGI-5E
2899	1-016-128-5E	ดอยเต่า	เชียงใหม่	YAGI-5E
2900	1-016-129-5E	ดอยเต่า	เชียงใหม่	YAGI-5E
2901	1-016-130-5E	ดอยเต่า	เชียงใหม่	YAGI-5E
2902	1-016-131-5E	ดอยเต่า	เชียงใหม่	YAGI-5E
2903	1-016-132-5E	ดอยเต่า	เชียงใหม่	YAGI-5E
2904	1-016-133-5E	ดอยเต่า	เชียงใหม่	YAGI-5E
2905	1-016-134-5E	ดอยเต่า	เชียงใหม่	YAGI-5E
2906	1-016-135-5E	ดอยเต่า	เชียงใหม่	YAGI-5E
2907	1-016-136-5E	ดอยเต่า	เชียงใหม่	YAGI-5E
2908	1-016-137-5E	ดอยเต่า	เชียงใหม่	YAGI-5E
2909	1-016-138-5E	ดอยเต่า	เชียงใหม่	YAGI-5E
2910	1-016-139-5E	ดอยเต่า	เชียงใหม่	YAGI-5E
2911	1-017-001-5E	สารภี	เชียงใหม่	YAGI-5E
2912	1-017-002-5E	สารภี	เชียงใหม่	YAGI-5E
2913	1-017-003-5E	สารภี	เชียงใหม่	YAGI-5E
2914	1-017-004-5E	สารภี	เชียงใหม่	YAGI-5E
2915	1-017-005-5E	สารภี	เชียงใหม่	YAGI-5E
2916	1-017-006-5E	สารภี	เชียงใหม่	YAGI-5E
2917	1-017-007-5E	สารภี	เชียงใหม่	YAGI-5E
2918	1-017-008-5E	สารภี	เชียงใหม่	YAGI-5E
2919	1-017-009-5E	สารภี	เชียงใหม่	YAGI-5E
2920	1-017-010-5E	สารภี	เชียงใหม่	YAGI-5E
2921	1-017-011-5E	สารภี	เชียงใหม่	YAGI-5E
2922	1-017-012-5E	สารภี	เชียงใหม่	YAGI-5E
2923	1-017-013-5E	สารภี	เชียงใหม่	YAGI-5E
2924	1-017-014-5E	สารภี	เชียงใหม่	YAGI-5E
2925	1-017-015-5E	สารภี	เชียงใหม่	YAGI-5E
2926	1-017-016-5E	สารภี	เชียงใหม่	YAGI-5E
2927	1-017-017-5E	สารภี	เชียงใหม่	YAGI-5E
2928	1-017-018-5E	สารภี	เชียงใหม่	YAGI-5E

โครงการเพิ่มศักยภาพการรับส่งสัญญาณโทรทัศน์ภาคพื้นดินในระบบดิจิทัลสำหรับประชาชนในพื้นที่ที่ยากต่อการเข้าถึง

ลำดับ	รหัสอุปกรณ์	อำเภอ	จังหวัด	ชนิดสายอากาศ
2929	1-017-019-5E	สารภี	เชียงใหม่	YAGI-5E
2930	1-017-020-5E	สารภี	เชียงใหม่	YAGI-5E
2931	1-017-021-5E	สารภี	เชียงใหม่	YAGI-5E
2932	1-017-022-5E	สารภี	เชียงใหม่	YAGI-5E
2933	1-017-023-5E	สารภี	เชียงใหม่	YAGI-5E
2934	1-017-024-5E	สารภี	เชียงใหม่	YAGI-5E
2935	1-017-025-5E	สารภี	เชียงใหม่	YAGI-5E
2936	1-017-026-5E	สารภี	เชียงใหม่	YAGI-5E
2937	1-017-027-5E	สารภี	เชียงใหม่	YAGI-5E
2938	1-017-028-5E	สารภี	เชียงใหม่	YAGI-5E
2939	1-017-029-5E	สารภี	เชียงใหม่	YAGI-5E
2940	1-017-030-5E	สารภี	เชียงใหม่	YAGI-5E
2941	1-017-031-5E	สารภี	เชียงใหม่	YAGI-5E
2942	1-017-032-5E	สารภี	เชียงใหม่	YAGI-5E
2943	1-017-033-5E	สารภี	เชียงใหม่	YAGI-5E
2944	1-017-034-5E	สารภี	เชียงใหม่	YAGI-5E
2945	1-017-035-5E	สารภี	เชียงใหม่	YAGI-5E
2946	1-017-036-5E	สารภี	เชียงใหม่	YAGI-5E
2947	1-017-037-5E	สารภี	เชียงใหม่	YAGI-5E
2948	1-017-038-5E	สารภี	เชียงใหม่	YAGI-5E
2949	1-017-039-5E	สารภี	เชียงใหม่	YAGI-5E
2950	1-017-040-5E	สารภี	เชียงใหม่	YAGI-5E
2951	1-017-041-5E	สารภี	เชียงใหม่	YAGI-5E
2952	1-017-042-5E	สารภี	เชียงใหม่	YAGI-5E
2953	1-017-043-5E	สารภี	เชียงใหม่	YAGI-5E
2954	1-017-044-5E	สารภี	เชียงใหม่	YAGI-5E
2955	1-017-045-5E	สารภี	เชียงใหม่	YAGI-5E
2956	1-017-046-5E	สารภี	เชียงใหม่	YAGI-5E
2957	1-017-047-5E	สารภี	เชียงใหม่	YAGI-5E
2958	1-017-048-5E	สารภี	เชียงใหม่	YAGI-5E
2959	1-017-049-5E	สารภี	เชียงใหม่	YAGI-5E
2960	1-017-050-5E	สารภี	เชียงใหม่	YAGI-5E
2961	1-017-051-5E	สารภี	เชียงใหม่	YAGI-5E
2962	1-017-052-5E	สารภี	เชียงใหม่	YAGI-5E
2963	1-017-053-5E	สารภี	เชียงใหม่	YAGI-5E
2964	1-017-054-5E	สารภี	เชียงใหม่	YAGI-5E
2965	1-017-055-5E	สารภี	เชียงใหม่	YAGI-5E
2966	1-017-056-5E	สารภี	เชียงใหม่	YAGI-5E
2967	1-017-057-5E	สารภี	เชียงใหม่	YAGI-5E
2968	1-017-058-5E	สารภี	เชียงใหม่	YAGI-5E
2969	1-017-059-5E	สารภี	เชียงใหม่	YAGI-5E
2970	1-017-060-5E	สารภี	เชียงใหม่	YAGI-5E
2971	1-017-061-5E	สารภี	เชียงใหม่	YAGI-5E
2972	1-017-062-5E	สารภี	เชียงใหม่	YAGI-5E
2973	1-017-063-5E	สารภี	เชียงใหม่	YAGI-5E
2974	1-017-064-5E	สารภี	เชียงใหม่	YAGI-5E
2975	1-017-065-5E	สารภี	เชียงใหม่	YAGI-5E
2976	1-017-066-5E	สารภี	เชียงใหม่	YAGI-5E

โครงการเพิ่มศักยภาพการรับส่งสัญญาณโทรทัศน์ภาคพื้นดินในระบบดิจิทัลสำหรับประชาชนในพื้นที่ที่ยากต่อการเข้าถึง

ลำดับ	รหัสอุปกรณ์	อำเภอ	จังหวัด	ชนิดสายอากาศ
2977	1-017-067-5E	สารภี	เชียงใหม่	YAGI-5E
2978	1-017-068-5E	สารภี	เชียงใหม่	YAGI-5E
2979	1-017-069-5E	สารภี	เชียงใหม่	YAGI-5E
2980	1-017-070-5E	สารภี	เชียงใหม่	YAGI-5E
2981	1-017-071-5E	สารภี	เชียงใหม่	YAGI-5E
2982	1-017-072-5E	สารภี	เชียงใหม่	YAGI-5E
2983	1-017-073-5E	สารภี	เชียงใหม่	YAGI-5E
2984	1-017-074-5E	สารภี	เชียงใหม่	YAGI-5E
2985	1-017-075-5E	สารภี	เชียงใหม่	YAGI-5E
2986	1-017-076-5E	สารภี	เชียงใหม่	YAGI-5E
2987	1-017-077-5E	สารภี	เชียงใหม่	YAGI-5E
2988	1-017-078-5E	สารภี	เชียงใหม่	YAGI-5E
2989	1-017-079-5E	สารภี	เชียงใหม่	YAGI-5E
2990	1-017-080-5E	สารภี	เชียงใหม่	YAGI-5E
2991	1-017-081-5E	สารภี	เชียงใหม่	YAGI-5E
2992	1-017-082-5E	สารภี	เชียงใหม่	YAGI-5E
2993	1-017-083-5E	สารภี	เชียงใหม่	YAGI-5E
2994	1-017-084-5E	สารภี	เชียงใหม่	YAGI-5E
2995	1-017-085-5E	สารภี	เชียงใหม่	YAGI-5E
2996	1-017-086-5E	สารภี	เชียงใหม่	YAGI-5E
2997	1-017-087-5E	สารภี	เชียงใหม่	YAGI-5E
2998	1-017-088-5E	สารภี	เชียงใหม่	YAGI-5E
2999	1-017-089-5E	สารภี	เชียงใหม่	YAGI-5E
3000	1-017-090-5E	สารภี	เชียงใหม่	YAGI-5E
3001	1-017-091-5E	สารภี	เชียงใหม่	YAGI-5E
3002	1-017-092-5E	สารภี	เชียงใหม่	YAGI-5E
3003	1-017-093-5E	สารภี	เชียงใหม่	YAGI-5E
3004	1-017-094-5E	สารภี	เชียงใหม่	YAGI-5E
3005	1-017-095-5E	สารภี	เชียงใหม่	YAGI-5E
3006	1-017-096-5E	สารภี	เชียงใหม่	YAGI-5E
3007	1-017-097-5E	สารภี	เชียงใหม่	YAGI-5E
3008	1-017-098-5E	สารภี	เชียงใหม่	YAGI-5E
3009	1-017-099-5E	สารภี	เชียงใหม่	YAGI-5E
3010	1-017-100-5E	สารภี	เชียงใหม่	YAGI-5E
3011	1-017-101-5E	สารภี	เชียงใหม่	YAGI-5E
3012	1-017-102-5E	สารภี	เชียงใหม่	YAGI-5E
3013	1-017-103-5E	สารภี	เชียงใหม่	YAGI-5E
3014	1-017-104-5E	สารภี	เชียงใหม่	YAGI-5E
3015	1-017-105-5E	สารภี	เชียงใหม่	YAGI-5E
3016	1-017-106-5E	สารภี	เชียงใหม่	YAGI-5E
3017	1-017-107-5E	สารภี	เชียงใหม่	YAGI-5E
3018	1-017-108-5E	สารภี	เชียงใหม่	YAGI-5E
3019	1-017-109-5E	สารภี	เชียงใหม่	YAGI-5E
3020	1-017-110-5E	สารภี	เชียงใหม่	YAGI-5E
3021	1-017-111-5E	สารภี	เชียงใหม่	YAGI-5E
3022	1-017-112-5E	สารภี	เชียงใหม่	YAGI-5E
3023	1-017-113-5E	สารภี	เชียงใหม่	YAGI-5E
3024	1-017-114-5E	สารภี	เชียงใหม่	YAGI-5E

โครงการเพิ่มศักยภาพการรับส่งสัญญาณโทรทัศน์ภาคพื้นดินในระบบดิจิทัลสำหรับประชาชนในพื้นที่ที่ยากต่อการเข้าถึง

ลำดับ	รหัสอุปกรณ์	อำเภอ	จังหวัด	ชนิดสายอากาศ
3025	1-017-115-5E	สารภี	เชียงใหม่	YAGI-5E
3026	1-017-116-5E	สารภี	เชียงใหม่	YAGI-5E
3027	1-017-117-5E	สารภี	เชียงใหม่	YAGI-5E
3028	1-017-118-5E	สารภี	เชียงใหม่	YAGI-5E
3029	1-017-119-5E	สารภี	เชียงใหม่	YAGI-5E
3030	1-017-120-5E	สารภี	เชียงใหม่	YAGI-5E
3031	1-017-121-5E	สารภี	เชียงใหม่	YAGI-5E
3032	1-017-122-5E	สารภี	เชียงใหม่	YAGI-5E
3033	1-017-123-5E	สารภี	เชียงใหม่	YAGI-5E
3034	1-017-124-5E	สารภี	เชียงใหม่	YAGI-5E
3035	1-017-125-5E	สารภี	เชียงใหม่	YAGI-5E
3036	1-017-126-5E	สารภี	เชียงใหม่	YAGI-5E
3037	1-017-127-5E	สารภี	เชียงใหม่	YAGI-5E
3038	1-017-128-5E	สารภี	เชียงใหม่	YAGI-5E
3039	1-017-129-5E	สารภี	เชียงใหม่	YAGI-5E
3040	1-017-130-5E	สารภี	เชียงใหม่	YAGI-5E
3041	1-017-131-5E	สารภี	เชียงใหม่	YAGI-5E
3042	1-017-132-5E	สารภี	เชียงใหม่	YAGI-5E
3043	1-017-133-5E	สารภี	เชียงใหม่	YAGI-5E
3044	1-017-134-5E	สารภี	เชียงใหม่	YAGI-5E
3045	1-017-135-5E	สารภี	เชียงใหม่	YAGI-5E
3046	1-017-136-5E	สารภี	เชียงใหม่	YAGI-5E
3047	1-017-137-5E	สารภี	เชียงใหม่	YAGI-5E
3048	1-017-138-5E	สารภี	เชียงใหม่	YAGI-5E
3049	1-017-139-5E	สารภี	เชียงใหม่	YAGI-5E
3050	1-017-140-5E	สารภี	เชียงใหม่	YAGI-5E
3051	1-017-141-5E	สารภี	เชียงใหม่	YAGI-5E
3052	1-017-142-5E	สารภี	เชียงใหม่	YAGI-5E
3053	1-017-143-5E	สารภี	เชียงใหม่	YAGI-5E
3054	1-017-144-5E	สารภี	เชียงใหม่	YAGI-5E
3055	1-017-145-5E	สารภี	เชียงใหม่	YAGI-5E
3056	1-017-146-5E	สารภี	เชียงใหม่	YAGI-5E
3057	1-017-147-5E	สารภี	เชียงใหม่	YAGI-5E
3058	1-017-148-5E	สารภี	เชียงใหม่	YAGI-5E
3059	1-017-149-5E	สารภี	เชียงใหม่	YAGI-5E
3060	1-017-150-5E	สารภี	เชียงใหม่	YAGI-5E
3061	1-017-151-5E	สารภี	เชียงใหม่	YAGI-5E
3062	1-017-152-5E	สารภี	เชียงใหม่	YAGI-5E
3063	1-017-153-5E	สารภี	เชียงใหม่	YAGI-5E
3064	1-017-154-5E	สารภี	เชียงใหม่	YAGI-5E
3065	1-017-155-5E	สารภี	เชียงใหม่	YAGI-5E
3066	1-017-156-5E	สารภี	เชียงใหม่	YAGI-5E
3067	1-017-157-5E	สารภี	เชียงใหม่	YAGI-5E
3068	1-017-158-5E	สารภี	เชียงใหม่	YAGI-5E
3069	1-017-159-5E	สารภี	เชียงใหม่	YAGI-5E
3070	1-017-160-5E	สารภี	เชียงใหม่	YAGI-5E
3071	1-017-161-5E	สารภี	เชียงใหม่	YAGI-5E
3072	1-017-162-5E	สารภี	เชียงใหม่	YAGI-5E

โครงการเพิ่มศักยภาพการรับส่งสัญญาณโทรทัศน์ภาคพื้นดินในระบบดิจิทัลสำหรับประชาชนในพื้นที่ที่ยากต่อการเข้าถึง

ลำดับ	รหัสอุปกรณ์	อำเภอ	จังหวัด	ชนิดสายอากาศ
3073	1-017-163-5E	สารภี	เชียงใหม่	YAGI-5E
3074	1-017-164-5E	สารภี	เชียงใหม่	YAGI-5E
3075	1-017-165-5E	สารภี	เชียงใหม่	YAGI-5E
3076	1-017-166-5E	สารภี	เชียงใหม่	YAGI-5E
3077	1-017-167-5E	สารภี	เชียงใหม่	YAGI-5E
3078	1-017-168-5E	สารภี	เชียงใหม่	YAGI-5E
3079	1-017-169-5E	สารภี	เชียงใหม่	YAGI-5E
3080	1-017-170-5E	สารภี	เชียงใหม่	YAGI-5E
3081	1-017-171-5E	สารภี	เชียงใหม่	YAGI-5E
3082	1-017-172-5E	สารภี	เชียงใหม่	YAGI-5E
3083	1-017-173-5E	สารภี	เชียงใหม่	YAGI-5E
3084	1-017-174-5E	สารภี	เชียงใหม่	YAGI-5E
3085	1-017-175-5E	สารภี	เชียงใหม่	YAGI-5E
3086	1-017-176-5E	สารภี	เชียงใหม่	YAGI-5E
3087	1-017-177-5E	สารภี	เชียงใหม่	YAGI-5E
3088	1-017-178-5E	สารภี	เชียงใหม่	YAGI-5E
3089	1-017-179-5E	สารภี	เชียงใหม่	YAGI-5E
3090	1-017-180-5E	สารภี	เชียงใหม่	YAGI-5E
3091	1-017-181-5E	สารภี	เชียงใหม่	YAGI-5E
3092	1-017-182-5E	สารภี	เชียงใหม่	YAGI-5E
3093	1-017-183-5E	สารภี	เชียงใหม่	YAGI-5E
3094	1-017-184-5E	สารภี	เชียงใหม่	YAGI-5E
3095	1-017-185-5E	สารภี	เชียงใหม่	YAGI-5E
3096	1-017-186-5E	สารภี	เชียงใหม่	YAGI-5E
3097	1-017-187-5E	สารภี	เชียงใหม่	YAGI-5E
3098	1-017-188-5E	สารภี	เชียงใหม่	YAGI-5E
3099	1-017-189-5E	สารภี	เชียงใหม่	YAGI-5E
3100	1-017-190-5E	สารภี	เชียงใหม่	YAGI-5E
3101	1-017-191-5E	สารภี	เชียงใหม่	YAGI-5E
3102	1-017-192-5E	สารภี	เชียงใหม่	YAGI-5E
3103	1-017-193-5E	สารภี	เชียงใหม่	YAGI-5E
3104	1-017-194-5E	สารภี	เชียงใหม่	YAGI-5E
3105	1-017-195-5E	สารภี	เชียงใหม่	YAGI-5E
3106	1-017-196-5E	สารภี	เชียงใหม่	YAGI-5E
3107	1-017-197-5E	สารภี	เชียงใหม่	YAGI-5E
3108	1-017-198-5E	สารภี	เชียงใหม่	YAGI-5E
3109	1-017-199-5E	สารภี	เชียงใหม่	YAGI-5E
3110	1-017-200-5E	สารภี	เชียงใหม่	YAGI-5E
3111	1-017-201-5E	สารภี	เชียงใหม่	YAGI-5E
3112	1-017-202-5E	สารภี	เชียงใหม่	YAGI-5E
3113	1-017-203-5E	สารภี	เชียงใหม่	YAGI-5E
3114	1-017-204-5E	สารภี	เชียงใหม่	YAGI-5E
3115	1-017-205-5E	สารภี	เชียงใหม่	YAGI-5E
3116	1-017-206-5E	สารภี	เชียงใหม่	YAGI-5E
3117	1-017-207-5E	สารภี	เชียงใหม่	YAGI-5E
3118	1-017-208-5E	สารภี	เชียงใหม่	YAGI-5E
3119	1-017-209-5E	สารภี	เชียงใหม่	YAGI-5E
3120	1-017-210-5E	สารภี	เชียงใหม่	YAGI-5E

โครงการเพิ่มศักยภาพการรับส่งสัญญาณโทรทัศน์ภาคพื้นดินในระบบดิจิทัลสำหรับประชาชนในพื้นที่ที่ยากต่อการเข้าถึง

ลำดับ	รหัสอุปกรณ์	อำเภอ	จังหวัด	ชนิดสายอากาศ
3121	1-017-211-5E	สารภี	เชียงใหม่	YAGI-5E
3122	1-017-212-5E	สารภี	เชียงใหม่	YAGI-5E
3123	1-017-213-5E	สารภี	เชียงใหม่	YAGI-5E
3124	1-017-214-5E	สารภี	เชียงใหม่	YAGI-5E
3125	1-017-215-5E	สารภี	เชียงใหม่	YAGI-5E
3126	1-017-216-5E	สารภี	เชียงใหม่	YAGI-5E
3127	1-017-217-5E	สารภี	เชียงใหม่	YAGI-5E
3128	1-018-001-14E	เวียงแหง	เชียงใหม่	YAGI-14E
3129	1-018-001-27E	เวียงแหง	เชียงใหม่	YAGI-27E
3130	1-018-001-5E	เวียงแหง	เชียงใหม่	YAGI-5E
3131	1-018-002-14E	เวียงแหง	เชียงใหม่	YAGI-14E
3132	1-018-002-27E	เวียงแหง	เชียงใหม่	YAGI-27E
3133	1-018-002-5E	เวียงแหง	เชียงใหม่	YAGI-5E
3134	1-018-003-14E	เวียงแหง	เชียงใหม่	YAGI-14E
3135	1-018-003-27E	เวียงแหง	เชียงใหม่	YAGI-27E
3136	1-018-003-5E	เวียงแหง	เชียงใหม่	YAGI-5E
3137	1-018-004-14E	เวียงแหง	เชียงใหม่	YAGI-14E
3138	1-018-004-27E	เวียงแหง	เชียงใหม่	YAGI-27E
3139	1-018-004-5E	เวียงแหง	เชียงใหม่	YAGI-5E
3140	1-018-005-14E	เวียงแหง	เชียงใหม่	YAGI-14E
3141	1-018-005-27E	เวียงแหง	เชียงใหม่	YAGI-27E
3142	1-018-005-5E	เวียงแหง	เชียงใหม่	YAGI-5E
3143	1-018-006-14E	เวียงแหง	เชียงใหม่	YAGI-14E
3144	1-018-006-27E	เวียงแหง	เชียงใหม่	YAGI-27E
3145	1-018-006-5E	เวียงแหง	เชียงใหม่	YAGI-5E
3146	1-018-007-14E	เวียงแหง	เชียงใหม่	YAGI-14E
3147	1-018-007-27E	เวียงแหง	เชียงใหม่	YAGI-27E
3148	1-018-007-5E	เวียงแหง	เชียงใหม่	YAGI-5E
3149	1-018-008-14E	เวียงแหง	เชียงใหม่	YAGI-14E
3150	1-018-008-27E	เวียงแหง	เชียงใหม่	YAGI-27E
3151	1-018-008-5E	เวียงแหง	เชียงใหม่	YAGI-5E
3152	1-018-009-14E	เวียงแหง	เชียงใหม่	YAGI-14E
3153	1-018-009-27E	เวียงแหง	เชียงใหม่	YAGI-27E
3154	1-018-009-5E	เวียงแหง	เชียงใหม่	YAGI-5E
3155	1-018-010-14E	เวียงแหง	เชียงใหม่	YAGI-14E
3156	1-018-010-27E	เวียงแหง	เชียงใหม่	YAGI-27E
3157	1-018-010-5E	เวียงแหง	เชียงใหม่	YAGI-5E
3158	1-018-011-14E	เวียงแหง	เชียงใหม่	YAGI-14E
3159	1-018-011-27E	เวียงแหง	เชียงใหม่	YAGI-27E
3160	1-018-011-5E	เวียงแหง	เชียงใหม่	YAGI-5E
3161	1-018-012-14E	เวียงแหง	เชียงใหม่	YAGI-14E
3162	1-018-012-27E	เวียงแหง	เชียงใหม่	YAGI-27E
3163	1-018-012-5E	เวียงแหง	เชียงใหม่	YAGI-5E
3164	1-018-013-27E	เวียงแหง	เชียงใหม่	YAGI-27E
3165	1-018-013-5E	เวียงแหง	เชียงใหม่	YAGI-5E
3166	1-018-014-27E	เวียงแหง	เชียงใหม่	YAGI-27E
3167	1-018-014-5E	เวียงแหง	เชียงใหม่	YAGI-5E
3168	1-018-015-27E	เวียงแหง	เชียงใหม่	YAGI-27E

โครงการเพิ่มศักยภาพการรับสื่อสัญญาณโทรทัศน์ภาคพื้นดินในระบบดิจิทัลสำหรับประชาชนในพื้นที่ที่ยากต่อการเข้าถึง

ลำดับ	รหัสอุปกรณ์	อำเภอ	จังหวัด	ชนิดสายอากาศ
3169	1-018-015-5E	เวียงแหง	เชียงใหม่	YAGI-5E
3170	1-018-016-27E	เวียงแหง	เชียงใหม่	YAGI-27E
3171	1-018-016-5E	เวียงแหง	เชียงใหม่	YAGI-5E
3172	1-018-017-27E	เวียงแหง	เชียงใหม่	YAGI-27E
3173	1-018-017-5E	เวียงแหง	เชียงใหม่	YAGI-5E
3174	1-018-018-27E	เวียงแหง	เชียงใหม่	YAGI-27E
3175	1-018-018-5E	เวียงแหง	เชียงใหม่	YAGI-5E
3176	1-018-019-27E	เวียงแหง	เชียงใหม่	YAGI-27E
3177	1-018-019-5E	เวียงแหง	เชียงใหม่	YAGI-5E
3178	1-018-020-27E	เวียงแหง	เชียงใหม่	YAGI-27E
3179	1-018-020-5E	เวียงแหง	เชียงใหม่	YAGI-5E
3180	1-018-021-5E	เวียงแหง	เชียงใหม่	YAGI-5E
3181	1-018-022-5E	เวียงแหง	เชียงใหม่	YAGI-5E
3182	1-018-023-5E	เวียงแหง	เชียงใหม่	YAGI-5E
3183	1-018-024-5E	เวียงแหง	เชียงใหม่	YAGI-5E
3184	1-018-025-5E	เวียงแหง	เชียงใหม่	YAGI-5E
3185	1-018-026-5E	เวียงแหง	เชียงใหม่	YAGI-5E
3186	1-018-027-5E	เวียงแหง	เชียงใหม่	YAGI-5E
3187	1-018-028-5E	เวียงแหง	เชียงใหม่	YAGI-5E
3188	1-018-029-5E	เวียงแหง	เชียงใหม่	YAGI-5E
3189	1-018-030-5E	เวียงแหง	เชียงใหม่	YAGI-5E
3190	1-018-031-5E	เวียงแหง	เชียงใหม่	YAGI-5E
3191	1-018-032-5E	เวียงแหง	เชียงใหม่	YAGI-5E
3192	1-018-033-5E	เวียงแหง	เชียงใหม่	YAGI-5E
3193	1-018-034-5E	เวียงแหง	เชียงใหม่	YAGI-5E
3194	1-018-035-5E	เวียงแหง	เชียงใหม่	YAGI-5E
3195	1-018-036-5E	เวียงแหง	เชียงใหม่	YAGI-5E
3196	1-018-037-5E	เวียงแหง	เชียงใหม่	YAGI-5E
3197	1-018-038-5E	เวียงแหง	เชียงใหม่	YAGI-5E
3198	1-018-039-5E	เวียงแหง	เชียงใหม่	YAGI-5E
3199	1-018-040-5E	เวียงแหง	เชียงใหม่	YAGI-5E
3200	1-018-041-5E	เวียงแหง	เชียงใหม่	YAGI-5E
3201	1-018-042-5E	เวียงแหง	เชียงใหม่	YAGI-5E
3202	1-018-043-5E	เวียงแหง	เชียงใหม่	YAGI-5E
3203	1-018-044-5E	เวียงแหง	เชียงใหม่	YAGI-5E
3204	1-018-045-5E	เวียงแหง	เชียงใหม่	YAGI-5E
3205	1-018-046-5E	เวียงแหง	เชียงใหม่	YAGI-5E
3206	1-018-047-5E	เวียงแหง	เชียงใหม่	YAGI-5E
3207	1-018-048-5E	เวียงแหง	เชียงใหม่	YAGI-5E
3208	1-019-001-5E	ไชยปราการ	เชียงใหม่	YAGI-5E
3209	1-019-002-5E	ไชยปราการ	เชียงใหม่	YAGI-5E
3210	1-019-003-5E	ไชยปราการ	เชียงใหม่	YAGI-5E
3211	1-019-004-5E	ไชยปราการ	เชียงใหม่	YAGI-5E
3212	1-019-005-5E	ไชยปราการ	เชียงใหม่	YAGI-5E
3213	1-019-006-5E	ไชยปราการ	เชียงใหม่	YAGI-5E
3214	1-019-007-5E	ไชยปราการ	เชียงใหม่	YAGI-5E
3215	1-019-008-5E	ไชยปราการ	เชียงใหม่	YAGI-5E
3216	1-019-009-5E	ไชยปราการ	เชียงใหม่	YAGI-5E

โครงการเพิ่มศักยภาพการรับสื่อสัญญาณโทรทัศน์ภาคพื้นดินในระบบดิจิทัลสำหรับประชาชนในพื้นที่ที่ยากต่อการเข้าถึง

ลำดับ	รหัสอุปกรณ์	อำเภอ	จังหวัด	ชนิดสายอากาศ
3217	1-019-010-5E	ไชยปราการ	เชียงใหม่	YAGI-5E
3218	1-019-011-5E	ไชยปราการ	เชียงใหม่	YAGI-5E
3219	1-019-012-5E	ไชยปราการ	เชียงใหม่	YAGI-5E
3220	1-019-013-5E	ไชยปราการ	เชียงใหม่	YAGI-5E
3221	1-019-014-5E	ไชยปราการ	เชียงใหม่	YAGI-5E
3222	1-019-015-5E	ไชยปราการ	เชียงใหม่	YAGI-5E
3223	1-019-016-5E	ไชยปราการ	เชียงใหม่	YAGI-5E
3224	1-019-017-5E	ไชยปราการ	เชียงใหม่	YAGI-5E
3225	1-019-018-5E	ไชยปราการ	เชียงใหม่	YAGI-5E
3226	1-019-019-5E	ไชยปราการ	เชียงใหม่	YAGI-5E
3227	1-019-020-5E	ไชยปราการ	เชียงใหม่	YAGI-5E
3228	1-019-021-5E	ไชยปราการ	เชียงใหม่	YAGI-5E
3229	1-019-022-5E	ไชยปราการ	เชียงใหม่	YAGI-5E
3230	1-019-023-5E	ไชยปราการ	เชียงใหม่	YAGI-5E
3231	1-019-024-5E	ไชยปราการ	เชียงใหม่	YAGI-5E
3232	1-019-025-5E	ไชยปราการ	เชียงใหม่	YAGI-5E
3233	1-019-026-5E	ไชยปราการ	เชียงใหม่	YAGI-5E
3234	1-019-027-5E	ไชยปราการ	เชียงใหม่	YAGI-5E
3235	1-019-028-5E	ไชยปราการ	เชียงใหม่	YAGI-5E
3236	1-019-029-5E	ไชยปราการ	เชียงใหม่	YAGI-5E
3237	1-019-030-5E	ไชยปราการ	เชียงใหม่	YAGI-5E
3238	1-019-031-5E	ไชยปราการ	เชียงใหม่	YAGI-5E
3239	1-019-032-5E	ไชยปราการ	เชียงใหม่	YAGI-5E
3240	1-019-033-5E	ไชยปราการ	เชียงใหม่	YAGI-5E
3241	1-019-034-5E	ไชยปราการ	เชียงใหม่	YAGI-5E
3242	1-019-035-5E	ไชยปราการ	เชียงใหม่	YAGI-5E
3243	1-019-036-5E	ไชยปราการ	เชียงใหม่	YAGI-5E
3244	1-019-037-5E	ไชยปราการ	เชียงใหม่	YAGI-5E
3245	1-019-038-5E	ไชยปราการ	เชียงใหม่	YAGI-5E
3246	1-019-039-5E	ไชยปราการ	เชียงใหม่	YAGI-5E
3247	1-019-040-5E	ไชยปราการ	เชียงใหม่	YAGI-5E
3248	1-019-041-5E	ไชยปราการ	เชียงใหม่	YAGI-5E
3249	1-019-042-5E	ไชยปราการ	เชียงใหม่	YAGI-5E
3250	1-019-043-5E	ไชยปราการ	เชียงใหม่	YAGI-5E
3251	1-019-044-5E	ไชยปราการ	เชียงใหม่	YAGI-5E
3252	1-019-045-5E	ไชยปราการ	เชียงใหม่	YAGI-5E
3253	1-019-046-5E	ไชยปราการ	เชียงใหม่	YAGI-5E
3254	1-019-047-5E	ไชยปราการ	เชียงใหม่	YAGI-5E
3255	1-019-048-5E	ไชยปราการ	เชียงใหม่	YAGI-5E
3256	1-019-049-5E	ไชยปราการ	เชียงใหม่	YAGI-5E
3257	1-019-050-5E	ไชยปราการ	เชียงใหม่	YAGI-5E
3258	1-019-051-5E	ไชยปราการ	เชียงใหม่	YAGI-5E
3259	1-019-052-5E	ไชยปราการ	เชียงใหม่	YAGI-5E
3260	1-019-053-5E	ไชยปราการ	เชียงใหม่	YAGI-5E
3261	1-019-054-5E	ไชยปราการ	เชียงใหม่	YAGI-5E
3262	1-019-055-5E	ไชยปราการ	เชียงใหม่	YAGI-5E
3263	1-019-056-5E	ไชยปราการ	เชียงใหม่	YAGI-5E
3264	1-019-057-5E	ไชยปราการ	เชียงใหม่	YAGI-5E

โครงการเพิ่มศักยภาพการรับสื่อสัญญาณโทรทัศน์ภาคพื้นดินในระบบดิจิทัลสำหรับประชาชนในพื้นที่ที่ยากต่อการเข้าถึง

ลำดับ	รหัสอุปกรณ์	อำเภอ	จังหวัด	ชนิดสายอากาศ
3265	1-019-058-5E	ไชยปราการ	เชียงใหม่	YAGI-5E
3266	1-019-059-5E	ไชยปราการ	เชียงใหม่	YAGI-5E
3267	1-019-060-5E	ไชยปราการ	เชียงใหม่	YAGI-5E
3268	1-019-061-5E	ไชยปราการ	เชียงใหม่	YAGI-5E
3269	1-019-062-5E	ไชยปราการ	เชียงใหม่	YAGI-5E
3270	1-019-063-5E	ไชยปราการ	เชียงใหม่	YAGI-5E
3271	1-019-064-5E	ไชยปราการ	เชียงใหม่	YAGI-5E
3272	1-019-065-5E	ไชยปราการ	เชียงใหม่	YAGI-5E
3273	1-019-066-5E	ไชยปราการ	เชียงใหม่	YAGI-5E
3274	1-019-067-5E	ไชยปราการ	เชียงใหม่	YAGI-5E
3275	1-019-068-5E	ไชยปราการ	เชียงใหม่	YAGI-5E
3276	1-019-069-5E	ไชยปราการ	เชียงใหม่	YAGI-5E
3277	1-019-070-5E	ไชยปราการ	เชียงใหม่	YAGI-5E
3278	1-019-071-5E	ไชยปราการ	เชียงใหม่	YAGI-5E
3279	1-019-072-5E	ไชยปราการ	เชียงใหม่	YAGI-5E
3280	1-019-073-5E	ไชยปราการ	เชียงใหม่	YAGI-5E
3281	1-019-074-5E	ไชยปราการ	เชียงใหม่	YAGI-5E
3282	1-019-075-5E	ไชยปราการ	เชียงใหม่	YAGI-5E
3283	1-019-076-5E	ไชยปราการ	เชียงใหม่	YAGI-5E
3284	1-019-077-5E	ไชยปราการ	เชียงใหม่	YAGI-5E
3285	1-019-078-5E	ไชยปราการ	เชียงใหม่	YAGI-5E
3286	1-021-001-14E	แม่ออน	เชียงใหม่	YAGI-14E
3287	1-021-001-5E	แม่ออน	เชียงใหม่	YAGI-5E
3288	1-021-002-14E	แม่ออน	เชียงใหม่	YAGI-14E
3289	1-021-002-5E	แม่ออน	เชียงใหม่	YAGI-5E
3290	1-021-003-14E	แม่ออน	เชียงใหม่	YAGI-14E
3291	1-021-003-5E	แม่ออน	เชียงใหม่	YAGI-5E
3292	1-021-004-14E	แม่ออน	เชียงใหม่	YAGI-14E
3293	1-021-004-5E	แม่ออน	เชียงใหม่	YAGI-5E
3294	1-021-005-14E	แม่ออน	เชียงใหม่	YAGI-14E
3295	1-021-005-5E	แม่ออน	เชียงใหม่	YAGI-5E
3296	1-021-006-14E	แม่ออน	เชียงใหม่	YAGI-14E
3297	1-021-006-5E	แม่ออน	เชียงใหม่	YAGI-5E
3298	1-021-007-14E	แม่ออน	เชียงใหม่	YAGI-14E
3299	1-021-007-5E	แม่ออน	เชียงใหม่	YAGI-5E
3300	1-021-008-14E	แม่ออน	เชียงใหม่	YAGI-14E
3301	1-021-008-5E	แม่ออน	เชียงใหม่	YAGI-5E
3302	1-021-009-14E	แม่ออน	เชียงใหม่	YAGI-14E
3303	1-021-009-5E	แม่ออน	เชียงใหม่	YAGI-5E
3304	1-021-010-14E	แม่ออน	เชียงใหม่	YAGI-14E
3305	1-021-010-5E	แม่ออน	เชียงใหม่	YAGI-5E
3306	1-021-011-14E	แม่ออน	เชียงใหม่	YAGI-14E
3307	1-021-011-5E	แม่ออน	เชียงใหม่	YAGI-5E
3308	1-021-012-14E	แม่ออน	เชียงใหม่	YAGI-14E
3309	1-021-012-5E	แม่ออน	เชียงใหม่	YAGI-5E
3310	1-021-013-14E	แม่ออน	เชียงใหม่	YAGI-14E
3311	1-021-013-5E	แม่ออน	เชียงใหม่	YAGI-5E
3312	1-021-014-14E	แม่ออน	เชียงใหม่	YAGI-14E

โครงการเพิ่มศักยภาพการรับส่งสัญญาณโทรทัศน์ภาคพื้นดินในระบบดิจิทัลสำหรับประชาชนในพื้นที่ที่ยากต่อการเข้าถึง

ลำดับ	รหัสอุปกรณ์	อำเภอ	จังหวัด	ชนิดสายอากาศ
3313	1-021-014-5E	แม่ฮ่องสอน	เชียงใหม่	YAGI-5E
3314	1-021-015-14E	แม่ฮ่องสอน	เชียงใหม่	YAGI-14E
3315	1-021-015-5E	แม่ฮ่องสอน	เชียงใหม่	YAGI-5E
3316	1-021-016-14E	แม่ฮ่องสอน	เชียงใหม่	YAGI-14E
3317	1-021-016-5E	แม่ฮ่องสอน	เชียงใหม่	YAGI-5E
3318	1-021-017-14E	แม่ฮ่องสอน	เชียงใหม่	YAGI-14E
3319	1-021-017-5E	แม่ฮ่องสอน	เชียงใหม่	YAGI-5E
3320	1-021-018-14E	แม่ฮ่องสอน	เชียงใหม่	YAGI-14E
3321	1-021-018-5E	แม่ฮ่องสอน	เชียงใหม่	YAGI-5E
3322	1-021-019-14E	แม่ฮ่องสอน	เชียงใหม่	YAGI-14E
3323	1-021-020-14E	แม่ฮ่องสอน	เชียงใหม่	YAGI-14E
3324	1-021-021-14E	แม่ฮ่องสอน	เชียงใหม่	YAGI-14E
3325	1-021-022-14E	แม่ฮ่องสอน	เชียงใหม่	YAGI-14E
3326	1-021-023-14E	แม่ฮ่องสอน	เชียงใหม่	YAGI-14E
3327	1-021-024-14E	แม่ฮ่องสอน	เชียงใหม่	YAGI-14E
3328	1-021-025-14E	แม่ฮ่องสอน	เชียงใหม่	YAGI-14E
3329	1-021-026-14E	แม่ฮ่องสอน	เชียงใหม่	YAGI-14E
3330	1-021-027-14E	แม่ฮ่องสอน	เชียงใหม่	YAGI-14E
3331	1-021-028-14E	แม่ฮ่องสอน	เชียงใหม่	YAGI-14E
3332	1-021-029-14E	แม่ฮ่องสอน	เชียงใหม่	YAGI-14E
3333	1-021-030-14E	แม่ฮ่องสอน	เชียงใหม่	YAGI-14E
3334	1-021-031-14E	แม่ฮ่องสอน	เชียงใหม่	YAGI-14E
3335	1-021-032-14E	แม่ฮ่องสอน	เชียงใหม่	YAGI-14E
3336	1-021-033-14E	แม่ฮ่องสอน	เชียงใหม่	YAGI-14E
3337	1-021-034-14E	แม่ฮ่องสอน	เชียงใหม่	YAGI-14E
3338	1-021-035-14E	แม่ฮ่องสอน	เชียงใหม่	YAGI-14E
3339	1-021-036-14E	แม่ฮ่องสอน	เชียงใหม่	YAGI-14E
3340	1-021-037-14E	แม่ฮ่องสอน	เชียงใหม่	YAGI-14E
3341	1-021-038-14E	แม่ฮ่องสอน	เชียงใหม่	YAGI-14E
3342	1-021-039-14E	แม่ฮ่องสอน	เชียงใหม่	YAGI-14E
3343	1-021-040-14E	แม่ฮ่องสอน	เชียงใหม่	YAGI-14E
3344	1-021-041-14E	แม่ฮ่องสอน	เชียงใหม่	YAGI-14E
3345	1-021-042-14E	แม่ฮ่องสอน	เชียงใหม่	YAGI-14E
3346	1-021-043-14E	แม่ฮ่องสอน	เชียงใหม่	YAGI-14E
3347	1-021-044-14E	แม่ฮ่องสอน	เชียงใหม่	YAGI-14E
3348	1-021-045-14E	แม่ฮ่องสอน	เชียงใหม่	YAGI-14E
3349	1-021-046-14E	แม่ฮ่องสอน	เชียงใหม่	YAGI-14E
3350	1-021-047-14E	แม่ฮ่องสอน	เชียงใหม่	YAGI-14E
3351	1-021-048-14E	แม่ฮ่องสอน	เชียงใหม่	YAGI-14E
3352	1-021-049-14E	แม่ฮ่องสอน	เชียงใหม่	YAGI-14E
3353	1-021-050-14E	แม่ฮ่องสอน	เชียงใหม่	YAGI-14E
3354	1-021-051-14E	แม่ฮ่องสอน	เชียงใหม่	YAGI-14E
3355	1-021-052-14E	แม่ฮ่องสอน	เชียงใหม่	YAGI-14E
3356	1-021-053-14E	แม่ฮ่องสอน	เชียงใหม่	YAGI-14E
3357	1-022-001-14E	ดอยหล่อ	เชียงใหม่	YAGI-14E
3358	1-022-001-5E	ดอยหล่อ	เชียงใหม่	YAGI-5E
3359	1-022-002-14E	ดอยหล่อ	เชียงใหม่	YAGI-14E
3360	1-022-002-5E	ดอยหล่อ	เชียงใหม่	YAGI-5E

โครงการเพิ่มศักยภาพการรับส่งสัญญาณโทรทัศน์ภาคพื้นดินในระบบดิจิทัลสำหรับประชาชนในพื้นที่ที่ยากต่อการเข้าถึง

ลำดับ	รหัสอุปกรณ์	อำเภอ	จังหวัด	ชนิดสายอากาศ
3361	1-022-003-14E	ดอยหล่อ	เชียงใหม่	YAGI-14E
3362	1-022-003-5E	ดอยหล่อ	เชียงใหม่	YAGI-5E
3363	1-022-004-14E	ดอยหล่อ	เชียงใหม่	YAGI-14E
3364	1-022-004-5E	ดอยหล่อ	เชียงใหม่	YAGI-5E
3365	1-022-005-14E	ดอยหล่อ	เชียงใหม่	YAGI-14E
3366	1-022-005-5E	ดอยหล่อ	เชียงใหม่	YAGI-5E
3367	1-022-006-14E	ดอยหล่อ	เชียงใหม่	YAGI-14E
3368	1-022-006-5E	ดอยหล่อ	เชียงใหม่	YAGI-5E
3369	1-022-007-14E	ดอยหล่อ	เชียงใหม่	YAGI-14E
3370	1-022-007-5E	ดอยหล่อ	เชียงใหม่	YAGI-5E
3371	1-022-008-14E	ดอยหล่อ	เชียงใหม่	YAGI-14E
3372	1-022-008-5E	ดอยหล่อ	เชียงใหม่	YAGI-5E
3373	1-022-009-14E	ดอยหล่อ	เชียงใหม่	YAGI-14E
3374	1-022-009-5E	ดอยหล่อ	เชียงใหม่	YAGI-5E
3375	1-022-010-14E	ดอยหล่อ	เชียงใหม่	YAGI-14E
3376	1-022-010-5E	ดอยหล่อ	เชียงใหม่	YAGI-5E
3377	1-022-011-14E	ดอยหล่อ	เชียงใหม่	YAGI-14E
3378	1-022-011-5E	ดอยหล่อ	เชียงใหม่	YAGI-5E
3379	1-022-012-14E	ดอยหล่อ	เชียงใหม่	YAGI-14E
3380	1-022-012-5E	ดอยหล่อ	เชียงใหม่	YAGI-5E
3381	1-022-013-14E	ดอยหล่อ	เชียงใหม่	YAGI-14E
3382	1-022-013-5E	ดอยหล่อ	เชียงใหม่	YAGI-5E
3383	1-022-014-14E	ดอยหล่อ	เชียงใหม่	YAGI-14E
3384	1-022-014-5E	ดอยหล่อ	เชียงใหม่	YAGI-5E
3385	1-022-015-14E	ดอยหล่อ	เชียงใหม่	YAGI-14E
3386	1-022-015-5E	ดอยหล่อ	เชียงใหม่	YAGI-5E
3387	1-022-016-14E	ดอยหล่อ	เชียงใหม่	YAGI-14E
3388	1-022-016-5E	ดอยหล่อ	เชียงใหม่	YAGI-5E
3389	1-022-017-14E	ดอยหล่อ	เชียงใหม่	YAGI-14E
3390	1-022-017-5E	ดอยหล่อ	เชียงใหม่	YAGI-5E
3391	1-022-018-14E	ดอยหล่อ	เชียงใหม่	YAGI-14E
3392	1-022-018-5E	ดอยหล่อ	เชียงใหม่	YAGI-5E
3393	1-022-019-14E	ดอยหล่อ	เชียงใหม่	YAGI-14E
3394	1-022-019-5E	ดอยหล่อ	เชียงใหม่	YAGI-5E
3395	1-022-020-14E	ดอยหล่อ	เชียงใหม่	YAGI-14E
3396	1-022-020-5E	ดอยหล่อ	เชียงใหม่	YAGI-5E
3397	1-022-021-14E	ดอยหล่อ	เชียงใหม่	YAGI-14E
3398	1-022-021-5E	ดอยหล่อ	เชียงใหม่	YAGI-5E
3399	1-022-022-14E	ดอยหล่อ	เชียงใหม่	YAGI-14E
3400	1-022-022-5E	ดอยหล่อ	เชียงใหม่	YAGI-5E
3401	1-022-023-14E	ดอยหล่อ	เชียงใหม่	YAGI-14E
3402	1-022-023-5E	ดอยหล่อ	เชียงใหม่	YAGI-5E
3403	1-022-024-14E	ดอยหล่อ	เชียงใหม่	YAGI-14E
3404	1-022-024-5E	ดอยหล่อ	เชียงใหม่	YAGI-5E
3405	1-022-025-14E	ดอยหล่อ	เชียงใหม่	YAGI-14E
3406	1-022-025-5E	ดอยหล่อ	เชียงใหม่	YAGI-5E
3407	1-022-026-14E	ดอยหล่อ	เชียงใหม่	YAGI-14E
3408	1-022-026-5E	ดอยหล่อ	เชียงใหม่	YAGI-5E

โครงการเพิ่มศักยภาพการรับส่งสัญญาณโทรทัศน์ภาคพื้นดินในระบบดิจิทัลสำหรับประชาชนในพื้นที่ที่ยากต่อการเข้าถึง

ลำดับ	รหัสอุปกรณ์	อำเภอ	จังหวัด	ชนิดสายอากาศ
3409	1-022-027-14E	ดอยหล่อ	เชียงใหม่	YAGI-14E
3410	1-022-027-5E	ดอยหล่อ	เชียงใหม่	YAGI-5E
3411	1-022-028-14E	ดอยหล่อ	เชียงใหม่	YAGI-14E
3412	1-022-028-5E	ดอยหล่อ	เชียงใหม่	YAGI-5E
3413	1-022-029-14E	ดอยหล่อ	เชียงใหม่	YAGI-14E
3414	1-022-029-5E	ดอยหล่อ	เชียงใหม่	YAGI-5E
3415	1-022-030-14E	ดอยหล่อ	เชียงใหม่	YAGI-14E
3416	1-022-030-5E	ดอยหล่อ	เชียงใหม่	YAGI-5E
3417	1-022-031-14E	ดอยหล่อ	เชียงใหม่	YAGI-14E
3418	1-022-031-5E	ดอยหล่อ	เชียงใหม่	YAGI-5E
3419	1-022-032-14E	ดอยหล่อ	เชียงใหม่	YAGI-14E
3420	1-022-032-5E	ดอยหล่อ	เชียงใหม่	YAGI-5E
3421	1-022-033-14E	ดอยหล่อ	เชียงใหม่	YAGI-14E
3422	1-022-033-5E	ดอยหล่อ	เชียงใหม่	YAGI-5E
3423	1-022-034-14E	ดอยหล่อ	เชียงใหม่	YAGI-14E
3424	1-022-034-5E	ดอยหล่อ	เชียงใหม่	YAGI-5E
3425	1-022-035-14E	ดอยหล่อ	เชียงใหม่	YAGI-14E
3426	1-022-035-5E	ดอยหล่อ	เชียงใหม่	YAGI-5E
3427	1-022-036-14E	ดอยหล่อ	เชียงใหม่	YAGI-14E
3428	1-022-036-5E	ดอยหล่อ	เชียงใหม่	YAGI-5E
3429	1-022-037-5E	ดอยหล่อ	เชียงใหม่	YAGI-5E
3430	1-022-038-5E	ดอยหล่อ	เชียงใหม่	YAGI-5E
3431	1-022-039-5E	ดอยหล่อ	เชียงใหม่	YAGI-5E
3432	1-022-040-5E	ดอยหล่อ	เชียงใหม่	YAGI-5E
3433	1-022-041-5E	ดอยหล่อ	เชียงใหม่	YAGI-5E
3434	1-022-042-5E	ดอยหล่อ	เชียงใหม่	YAGI-5E
3435	1-022-043-5E	ดอยหล่อ	เชียงใหม่	YAGI-5E
3436	1-022-044-5E	ดอยหล่อ	เชียงใหม่	YAGI-5E
3437	1-022-045-5E	ดอยหล่อ	เชียงใหม่	YAGI-5E
3438	1-022-046-5E	ดอยหล่อ	เชียงใหม่	YAGI-5E
3439	1-022-047-5E	ดอยหล่อ	เชียงใหม่	YAGI-5E
3440	1-022-048-5E	ดอยหล่อ	เชียงใหม่	YAGI-5E
3441	1-022-049-5E	ดอยหล่อ	เชียงใหม่	YAGI-5E
3442	1-022-050-5E	ดอยหล่อ	เชียงใหม่	YAGI-5E
3443	1-022-051-5E	ดอยหล่อ	เชียงใหม่	YAGI-5E
3444	1-022-052-5E	ดอยหล่อ	เชียงใหม่	YAGI-5E
3445	1-022-053-5E	ดอยหล่อ	เชียงใหม่	YAGI-5E
3446	1-022-054-5E	ดอยหล่อ	เชียงใหม่	YAGI-5E
3447	1-022-055-5E	ดอยหล่อ	เชียงใหม่	YAGI-5E
3448	1-022-056-5E	ดอยหล่อ	เชียงใหม่	YAGI-5E
3449	1-022-057-5E	ดอยหล่อ	เชียงใหม่	YAGI-5E
3450	1-022-058-5E	ดอยหล่อ	เชียงใหม่	YAGI-5E
3451	1-022-059-5E	ดอยหล่อ	เชียงใหม่	YAGI-5E
3452	1-022-060-5E	ดอยหล่อ	เชียงใหม่	YAGI-5E
3453	1-022-061-5E	ดอยหล่อ	เชียงใหม่	YAGI-5E
3454	1-022-062-5E	ดอยหล่อ	เชียงใหม่	YAGI-5E
3455	1-022-063-5E	ดอยหล่อ	เชียงใหม่	YAGI-5E
3456	1-022-064-5E	ดอยหล่อ	เชียงใหม่	YAGI-5E

โครงการเพิ่มศักยภาพการรับสื่อสัญญาณโทรทัศน์ภาคพื้นดินในระบบดิจิทัลสำหรับประชาชนในพื้นที่ที่ยากต่อการเข้าถึง

ลำดับ	รหัสอุปกรณ์	อำเภอ	จังหวัด	ชนิดสายอากาศ
3457	1-022-065-5E	ดอยหล่อ	เชียงใหม่	YAGI-5E
3458	1-022-066-5E	ดอยหล่อ	เชียงใหม่	YAGI-5E
3459	1-022-067-5E	ดอยหล่อ	เชียงใหม่	YAGI-5E
3460	1-022-068-5E	ดอยหล่อ	เชียงใหม่	YAGI-5E
3461	1-022-069-5E	ดอยหล่อ	เชียงใหม่	YAGI-5E
3462	1-022-070-5E	ดอยหล่อ	เชียงใหม่	YAGI-5E
3463	1-022-071-5E	ดอยหล่อ	เชียงใหม่	YAGI-5E
3464	ข้อมูลเพิ่มเติม เชียงใหม่-1	จอมทอง	เชียงใหม่	-
3465	ข้อมูลเพิ่มเติม เชียงใหม่-2	จอมทอง	เชียงใหม่	-
3466	ข้อมูลเพิ่มเติม เชียงใหม่-3	จอมทอง	เชียงใหม่	-
3467	ข้อมูลเพิ่มเติม เชียงใหม่-4	จอมทอง	เชียงใหม่	-
3468	ข้อมูลเพิ่มเติม เชียงใหม่-5	จอมทอง	เชียงใหม่	-
3469	ข้อมูลเพิ่มเติม เชียงใหม่-6	จอมทอง	เชียงใหม่	-
3470	ข้อมูลเพิ่มเติม เชียงใหม่-7	จอมทอง	เชียงใหม่	-
3471	ข้อมูลเพิ่มเติม เชียงใหม่-8	จอมทอง	เชียงใหม่	-
3472	ข้อมูลเพิ่มเติม เชียงใหม่-9	จอมทอง	เชียงใหม่	-
3473	ข้อมูลเพิ่มเติม เชียงใหม่-10	จอมทอง	เชียงใหม่	-
3474	ข้อมูลเพิ่มเติม เชียงใหม่-11	จอมทอง	เชียงใหม่	-
3475	ข้อมูลเพิ่มเติม เชียงใหม่-12	จอมทอง	เชียงใหม่	-
3476	ข้อมูลเพิ่มเติม เชียงใหม่-13	จอมทอง	เชียงใหม่	-
3477	ข้อมูลเพิ่มเติม เชียงใหม่-14	จอมทอง	เชียงใหม่	-
3478	ข้อมูลเพิ่มเติม เชียงใหม่-15	จอมทอง	เชียงใหม่	-
3479	ข้อมูลเพิ่มเติม เชียงใหม่-16	จอมทอง	เชียงใหม่	-
3480	ข้อมูลเพิ่มเติม เชียงใหม่-17	จอมทอง	เชียงใหม่	-
3481	ข้อมูลเพิ่มเติม เชียงใหม่-18	จอมทอง	เชียงใหม่	-
3482	ข้อมูลเพิ่มเติม เชียงใหม่-19	จอมทอง	เชียงใหม่	-
3483	ข้อมูลเพิ่มเติม เชียงใหม่-20	จอมทอง	เชียงใหม่	-
3484	ข้อมูลเพิ่มเติม เชียงใหม่-21	จอมทอง	เชียงใหม่	-
3485	ข้อมูลเพิ่มเติม เชียงใหม่-22	จอมทอง	เชียงใหม่	-
3486	ข้อมูลเพิ่มเติม เชียงใหม่-23	จอมทอง	เชียงใหม่	-
3487	ข้อมูลเพิ่มเติม เชียงใหม่-24	จอมทอง	เชียงใหม่	-
3488	ข้อมูลเพิ่มเติม เชียงใหม่-25	ดอยเต่า	เชียงใหม่	-
3489	ข้อมูลเพิ่มเติม เชียงใหม่-26	ดอยเต่า	เชียงใหม่	-
3490	ข้อมูลเพิ่มเติม เชียงใหม่-27	ดอยเต่า	เชียงใหม่	-
3491	ข้อมูลเพิ่มเติม เชียงใหม่-28	ดอยเต่า	เชียงใหม่	-
3492	ข้อมูลเพิ่มเติม เชียงใหม่-29	ดอยเต่า	เชียงใหม่	-
3493	ข้อมูลเพิ่มเติม เชียงใหม่-30	ดอยเต่า	เชียงใหม่	-
3494	ข้อมูลเพิ่มเติม เชียงใหม่-31	ดอยเต่า	เชียงใหม่	-
3495	ข้อมูลเพิ่มเติม เชียงใหม่-32	ดอยเต่า	เชียงใหม่	-
3496	ข้อมูลเพิ่มเติม เชียงใหม่-33	ดอยเต่า	เชียงใหม่	-
3497	ข้อมูลเพิ่มเติม เชียงใหม่-34	ดอยเต่า	เชียงใหม่	-
3498	ข้อมูลเพิ่มเติม เชียงใหม่-35	ดอยเต่า	เชียงใหม่	-
3499	ข้อมูลเพิ่มเติม เชียงใหม่-36	ดอยเต่า	เชียงใหม่	-
3500	ข้อมูลเพิ่มเติม เชียงใหม่-37	ดอยเต่า	เชียงใหม่	-
3501	ข้อมูลเพิ่มเติม เชียงใหม่-38	ดอยเต่า	เชียงใหม่	-
3502	ข้อมูลเพิ่มเติม เชียงใหม่-39	ดอยเต่า	เชียงใหม่	-
3503	ข้อมูลเพิ่มเติม เชียงใหม่-40	ดอยเต่า	เชียงใหม่	-
3504	ข้อมูลเพิ่มเติม เชียงใหม่-41	ดอยเต่า	เชียงใหม่	-

ข้อมูลครัวเรือนเป้าหมายที่ต้องการได้รับการติดตั้งอุปกรณ์ฯ
จังหวัดลำพูน

โครงการเพิ่มศักยภาพการรับสื่อสัญญาณโทรทัศน์ภาคพื้นดินในระบบดิจิทัลสำหรับประชาชนในพื้นที่ที่ยากต่อการเข้าถึง

ลำดับ	รหัสอุปกรณ์	อำเภอ	จังหวัด	ชนิด
1	2-001-001-5E	แม่ทา	ลำพูน	5E
2	2-001-009-5E	แม่ทา	ลำพูน	5E
3	2-001-010-5E	แม่ทา	ลำพูน	5E
4	2-001-011-5E	แม่ทา	ลำพูน	5E
5	2-001-012-5E	แม่ทา	ลำพูน	5E
6	2-001-013-5E	แม่ทา	ลำพูน	5E
7	2-001-014-5E	แม่ทา	ลำพูน	5E
8	2-001-015-5E	แม่ทา	ลำพูน	5E
9	2-001-016-5E	แม่ทา	ลำพูน	5E
10	2-001-017-5E	แม่ทา	ลำพูน	5E
11	2-001-018-5E	แม่ทา	ลำพูน	5E
12	2-001-019-5E	แม่ทา	ลำพูน	5E
13	2-001-020-5E	แม่ทา	ลำพูน	5E
14	2-001-021-5E	แม่ทา	ลำพูน	5E
15	2-001-022-5E	แม่ทา	ลำพูน	5E
16	2-001-023-5E	แม่ทา	ลำพูน	5E
17	2-001-024-5E	แม่ทา	ลำพูน	5E
18	2-001-025-5E	แม่ทา	ลำพูน	5E
19	2-001-026-5E	แม่ทา	ลำพูน	5E
20	2-001-027-5E	แม่ทา	ลำพูน	5E
21	2-001-028-5E	แม่ทา	ลำพูน	5E
22	2-001-029-5E	แม่ทา	ลำพูน	5E
23	2-001-030-5E	แม่ทา	ลำพูน	5E
24	2-001-031-5E	แม่ทา	ลำพูน	5E
25	2-001-032-5E	แม่ทา	ลำพูน	5E
26	2-001-033-5E	แม่ทา	ลำพูน	5E
27	2-001-034-5E	แม่ทา	ลำพูน	5E
28	2-001-035-5E	แม่ทา	ลำพูน	5E
29	2-001-036-5E	แม่ทา	ลำพูน	5E
30	2-001-037-5E	แม่ทา	ลำพูน	5E
31	2-001-038-5E	แม่ทา	ลำพูน	5E
32	2-001-039-5E	แม่ทา	ลำพูน	5E
33	2-001-040-5E	แม่ทา	ลำพูน	5E
34	2-001-041-5E	แม่ทา	ลำพูน	5E
35	2-001-042-5E	แม่ทา	ลำพูน	5E
36	2-001-095-27E	แม่ทา	ลำพูน	27E
37	2-001-096-27E	แม่ทา	ลำพูน	27E
38	2-001-097-27E	แม่ทา	ลำพูน	27E
39	2-001-098-27E	แม่ทา	ลำพูน	27E
40	2-001-099-27E	แม่ทา	ลำพูน	27E
41	2-001-100-27E	แม่ทา	ลำพูน	27E
42	2-001-101-27E	แม่ทา	ลำพูน	27E
43	2-001-102-27E	แม่ทา	ลำพูน	27E
44	2-001-103-27E	แม่ทา	ลำพูน	27E
45	2-001-104-27E	แม่ทา	ลำพูน	27E
46	2-001-105-27E	แม่ทา	ลำพูน	27E
47	2-001-106-27E	แม่ทา	ลำพูน	27E
48	2-001-107-27E	แม่ทา	ลำพูน	27E

สถาบันเทคโนโลยีพระจอมเกล้าเจ้าคุณทหารลาดกระบัง

โครงการเพิ่มศักยภาพการรับสื่อสัญญาณโทรทัศน์ภาคพื้นดินในระบบดิจิทัลสำหรับประชาชนในพื้นที่ที่ยากต่อการเข้าถึง

ลำดับ	รหัสอุปกรณ์	อำเภอ	จังหวัด	ชนิด
49	2-001-108-27E	แม่ทา	ลำพูน	27E
50	2-001-109-27E	แม่ทา	ลำพูน	27E
51	2-001-110-27E	แม่ทา	ลำพูน	27E
52	2-001-111-27E	แม่ทา	ลำพูน	27E
53	2-001-112-27E	แม่ทา	ลำพูน	27E
54	2-001-113-27E	แม่ทา	ลำพูน	27E
55	2-001-114-27E	แม่ทา	ลำพูน	27E
56	2-001-115-27E	แม่ทา	ลำพูน	27E
57	2-001-116-27E	แม่ทา	ลำพูน	27E
58	2-001-117-27E	แม่ทา	ลำพูน	27E
59	2-001-118-27E	แม่ทา	ลำพูน	27E
60	2-001-119-27E	แม่ทา	ลำพูน	27E
61	2-001-120-27E	แม่ทา	ลำพูน	27E
62	2-001-121-27E	แม่ทา	ลำพูน	27E
63	2-001-122-27E	แม่ทา	ลำพูน	27E
64	2-001-123-27E	แม่ทา	ลำพูน	27E
65	2-002-001-5E	บ้านโฮ้ง	ลำพูน	5E
66	2-002-002-5E	บ้านโฮ้ง	ลำพูน	5E
67	2-002-003-5E	บ้านโฮ้ง	ลำพูน	5E
68	2-002-004-5E	บ้านโฮ้ง	ลำพูน	5E
69	2-002-005-5E	บ้านโฮ้ง	ลำพูน	5E
70	2-002-006-5E	บ้านโฮ้ง	ลำพูน	5E
71	2-002-007-5E	บ้านโฮ้ง	ลำพูน	5E
72	2-002-008-5E	บ้านโฮ้ง	ลำพูน	5E
73	2-002-009-5E	บ้านโฮ้ง	ลำพูน	5E
74	2-002-010-5E	บ้านโฮ้ง	ลำพูน	5E
75	2-002-011-5E	บ้านโฮ้ง	ลำพูน	5E
76	2-002-012-5E	บ้านโฮ้ง	ลำพูน	5E
77	2-002-013-5E	บ้านโฮ้ง	ลำพูน	5E
78	2-002-014-5E	บ้านโฮ้ง	ลำพูน	5E
79	2-002-015-5E	บ้านโฮ้ง	ลำพูน	5E
80	2-002-016-5E	บ้านโฮ้ง	ลำพูน	5E
81	2-002-017-5E	บ้านโฮ้ง	ลำพูน	5E
82	2-002-018-5E	บ้านโฮ้ง	ลำพูน	5E
83	2-002-019-5E	บ้านโฮ้ง	ลำพูน	5E
84	2-002-020-5E	บ้านโฮ้ง	ลำพูน	5E
85	2-002-021-5E	บ้านโฮ้ง	ลำพูน	5E
86	2-002-022-5E	บ้านโฮ้ง	ลำพูน	5E
87	2-002-023-5E	บ้านโฮ้ง	ลำพูน	5E
88	2-002-024-5E	บ้านโฮ้ง	ลำพูน	5E
89	2-002-001-14E	บ้านโฮ้ง	ลำพูน	14E
90	2-002-002-14E	บ้านโฮ้ง	ลำพูน	14E
91	2-002-003-14E	บ้านโฮ้ง	ลำพูน	14E
92	2-002-004-14E	บ้านโฮ้ง	ลำพูน	14E
93	2-002-005-14E	บ้านโฮ้ง	ลำพูน	14E
94	2-002-006-14E	บ้านโฮ้ง	ลำพูน	14E
95	2-002-007-14E	บ้านโฮ้ง	ลำพูน	14E
96	2-002-008-14E	บ้านโฮ้ง	ลำพูน	14E

โครงการเพิ่มศักยภาพการรับสื่อสัญญาณโทรทัศน์ภาคพื้นดินในระบบดิจิตอลสำหรับประชาชนในพื้นที่ที่ยากต่อการเข้าถึง

ลำดับ	รหัสอุปกรณ์	อำเภอ	จังหวัด	ชนิด
97	2-002-009-14E	บ้านโฮ่ง	ลำพูน	14E
98	2-002-010-14E	บ้านโฮ่ง	ลำพูน	14E
99	2-002-011-14E	บ้านโฮ่ง	ลำพูน	14E
100	2-002-012-14E	บ้านโฮ่ง	ลำพูน	14E
101	2-002-013-14E	บ้านโฮ่ง	ลำพูน	14E
102	2-002-014-14E	บ้านโฮ่ง	ลำพูน	14E
103	2-002-015-14E	บ้านโฮ่ง	ลำพูน	14E
104	2-002-016-14E	บ้านโฮ่ง	ลำพูน	14E
105	2-002-017-14E	บ้านโฮ่ง	ลำพูน	14E
106	2-002-018-14E	บ้านโฮ่ง	ลำพูน	14E
107	2-002-019-14E	บ้านโฮ่ง	ลำพูน	14E
108	2-002-020-14E	บ้านโฮ่ง	ลำพูน	14E
109	2-002-021-14E	บ้านโฮ่ง	ลำพูน	14E
110	2-002-022-14E	บ้านโฮ่ง	ลำพูน	14E
111	2-002-023-14E	บ้านโฮ่ง	ลำพูน	14E
112	2-002-024-14E	บ้านโฮ่ง	ลำพูน	14E
113	2-002-025-14E	บ้านโฮ่ง	ลำพูน	14E
114	2-002-026-14E	บ้านโฮ่ง	ลำพูน	14E
115	2-002-027-14E	บ้านโฮ่ง	ลำพูน	14E
116	2-002-028-14E	บ้านโฮ่ง	ลำพูน	14E
117	2-002-029-14E	บ้านโฮ่ง	ลำพูน	14E
118	2-002-030-14E	บ้านโฮ่ง	ลำพูน	14E
119	2-002-031-14E	บ้านโฮ่ง	ลำพูน	14E
120	2-002-032-14E	บ้านโฮ่ง	ลำพูน	14E
121	2-002-033-14E	บ้านโฮ่ง	ลำพูน	14E
122	2-002-034-14E	บ้านโฮ่ง	ลำพูน	14E
123	2-002-035-14E	บ้านโฮ่ง	ลำพูน	14E
124	2-002-036-14E	บ้านโฮ่ง	ลำพูน	14E
125	2-002-037-14E	บ้านโฮ่ง	ลำพูน	14E
126	2-002-038-14E	บ้านโฮ่ง	ลำพูน	14E
127	2-002-039-14E	บ้านโฮ่ง	ลำพูน	14E
128	2-002-040-14E	บ้านโฮ่ง	ลำพูน	14E
129	2-002-041-14E	บ้านโฮ่ง	ลำพูน	14E
130	2-002-042-14E	บ้านโฮ่ง	ลำพูน	14E
131	2-002-043-14E	บ้านโฮ่ง	ลำพูน	14E
132	2-002-044-14E	บ้านโฮ่ง	ลำพูน	14E
133	2-002-045-14E	บ้านโฮ่ง	ลำพูน	14E
134	2-002-009-27E	บ้านโฮ่ง	ลำพูน	27E
135	2-002-010-27E	บ้านโฮ่ง	ลำพูน	27E
136	2-002-011-27E	บ้านโฮ่ง	ลำพูน	27E
137	2-002-012-27E	บ้านโฮ่ง	ลำพูน	27E
138	2-002-013-27E	บ้านโฮ่ง	ลำพูน	27E
139	2-002-014-27E	บ้านโฮ่ง	ลำพูน	27E
140	2-002-015-27E	บ้านโฮ่ง	ลำพูน	27E
141	2-002-016-27E	บ้านโฮ่ง	ลำพูน	27E
142	2-002-017-27E	บ้านโฮ่ง	ลำพูน	27E
143	2-002-018-27E	บ้านโฮ่ง	ลำพูน	27E
144	2-003-001-5E	ลี้	ลำพูน	5E

โครงการเพิ่มศักยภาพการรับสื่อสัญญาณโทรทัศน์ภาคพื้นดินในระบบดิจิตอลสำหรับประชาชนในพื้นที่ที่ยากต่อการเข้าถึง

ลำดับ	รหัสอุปกรณ์	อำเภอ	จังหวัด	ชนิด
145	2-003-002-5E	ระยอง	ลำพูน	5E
146	2-003-003-5E	ระยอง	ลำพูน	5E
147	2-003-004-5E	ระยอง	ลำพูน	5E
148	2-003-005-5E	ระยอง	ลำพูน	5E
149	2-003-006-5E	ระยอง	ลำพูน	5E
150	2-003-007-5E	ระยอง	ลำพูน	5E
151	2-003-008-5E	ระยอง	ลำพูน	5E
152	2-003-009-5E	ระยอง	ลำพูน	5E
153	2-003-010-5E	ระยอง	ลำพูน	5E
154	2-003-011-5E	ระยอง	ลำพูน	5E
155	2-003-012-5E	ระยอง	ลำพูน	5E
156	2-003-013-5E	ระยอง	ลำพูน	5E
157	2-003-014-5E	ระยอง	ลำพูน	5E
158	2-003-015-5E	ระยอง	ลำพูน	5E
159	2-003-016-5E	ระยอง	ลำพูน	5E
160	2-003-017-5E	ระยอง	ลำพูน	5E
161	2-003-018-5E	ระยอง	ลำพูน	5E
162	2-003-019-5E	ระยอง	ลำพูน	5E
163	2-003-020-5E	ระยอง	ลำพูน	5E
164	2-003-021-5E	ระยอง	ลำพูน	5E
165	2-003-022-5E	ระยอง	ลำพูน	5E
166	2-003-023-5E	ระยอง	ลำพูน	5E
167	2-003-024-5E	ระยอง	ลำพูน	5E
168	2-003-025-5E	ระยอง	ลำพูน	5E
169	2-003-026-5E	ระยอง	ลำพูน	5E
170	2-003-027-5E	ระยอง	ลำพูน	5E
171	2-003-028-5E	ระยอง	ลำพูน	5E
172	2-003-029-5E	ระยอง	ลำพูน	5E
173	2-003-030-5E	ระยอง	ลำพูน	5E
174	2-003-031-5E	ระยอง	ลำพูน	5E
175	2-003-032-5E	ระยอง	ลำพูน	5E
176	2-003-033-5E	ระยอง	ลำพูน	5E
177	2-003-034-5E	ระยอง	ลำพูน	5E
178	2-003-035-5E	ระยอง	ลำพูน	5E
179	2-003-036-5E	ระยอง	ลำพูน	5E
180	2-003-037-5E	ระยอง	ลำพูน	5E
181	2-003-038-5E	ระยอง	ลำพูน	5E
182	2-003-039-5E	ระยอง	ลำพูน	5E
183	2-003-040-5E	ระยอง	ลำพูน	5E
184	2-003-041-5E	ระยอง	ลำพูน	5E
185	2-003-042-5E	ระยอง	ลำพูน	5E
186	2-003-043-5E	ระยอง	ลำพูน	5E
187	2-003-044-5E	ระยอง	ลำพูน	5E
188	2-003-045-5E	ระยอง	ลำพูน	5E
189	2-003-046-5E	ระยอง	ลำพูน	5E
190	2-003-047-5E	ระยอง	ลำพูน	5E
191	2-003-048-5E	ระยอง	ลำพูน	5E
192	2-003-049-5E	ระยอง	ลำพูน	5E

โครงการเพิ่มศักยภาพการรับสื่อสัญญาณโทรทัศน์ภาคพื้นดินในระบบดิจิทัลสำหรับประชาชนในพื้นที่ที่ยากต่อการเข้าถึง

ลำดับ	รหัสอุปกรณ์	อำเภอ	จังหวัด	ชนิด
193	2-003-050-5E	ระยอง	ลำพูน	5E
194	2-003-051-5E	ระยอง	ลำพูน	5E
195	2-003-052-5E	ระยอง	ลำพูน	5E
196	2-003-053-5E	ระยอง	ลำพูน	5E
197	2-003-054-5E	ระยอง	ลำพูน	5E
198	2-003-055-5E	ระยอง	ลำพูน	5E
199	2-003-056-5E	ระยอง	ลำพูน	5E
200	2-003-057-5E	ระยอง	ลำพูน	5E
201	2-003-058-5E	ระยอง	ลำพูน	5E
202	2-003-059-5E	ระยอง	ลำพูน	5E
203	2-003-060-5E	ระยอง	ลำพูน	5E
204	2-003-001-14E	ระยอง	ลำพูน	14E
205	2-003-002-14E	ระยอง	ลำพูน	14E
206	2-003-003-14E	ระยอง	ลำพูน	14E
207	2-003-004-14E	ระยอง	ลำพูน	14E
208	2-003-005-14E	ระยอง	ลำพูน	14E
209	2-003-006-14E	ระยอง	ลำพูน	14E
210	2-003-007-14E	ระยอง	ลำพูน	14E
211	2-003-008-14E	ระยอง	ลำพูน	14E
212	2-003-009-14E	ระยอง	ลำพูน	14E
213	2-003-010-14E	ระยอง	ลำพูน	14E
214	2-003-011-14E	ระยอง	ลำพูน	14E
215	2-003-012-14E	ระยอง	ลำพูน	14E
216	2-003-013-14E	ระยอง	ลำพูน	14E
217	2-003-014-14E	ระยอง	ลำพูน	14E
218	2-003-015-14E	ระยอง	ลำพูน	14E
219	2-003-016-14E	ระยอง	ลำพูน	14E
220	2-003-017-14E	ระยอง	ลำพูน	14E
221	2-003-018-14E	ระยอง	ลำพูน	14E
222	2-003-019-14E	ระยอง	ลำพูน	14E
223	2-003-020-14E	ระยอง	ลำพูน	14E
224	2-003-021-14E	ระยอง	ลำพูน	14E
225	2-003-022-14E	ระยอง	ลำพูน	14E
226	2-003-023-14E	ระยอง	ลำพูน	14E
227	2-003-024-14E	ระยอง	ลำพูน	14E
228	2-003-025-14E	ระยอง	ลำพูน	14E
229	2-003-026-14E	ระยอง	ลำพูน	14E
230	2-003-027-14E	ระยอง	ลำพูน	14E
231	2-003-028-14E	ระยอง	ลำพูน	14E
232	2-003-029-14E	ระยอง	ลำพูน	14E
233	2-003-030-14E	ระยอง	ลำพูน	14E
234	2-003-031-14E	ระยอง	ลำพูน	14E
235	2-003-032-14E	ระยอง	ลำพูน	14E
236	2-003-033-14E	ระยอง	ลำพูน	14E
237	2-003-034-14E	ระยอง	ลำพูน	14E
238	2-003-035-14E	ระยอง	ลำพูน	14E
239	2-003-036-14E	ระยอง	ลำพูน	14E
240	2-003-037-14E	ระยอง	ลำพูน	14E

โครงการเพิ่มศักยภาพการรับสื่อสัญญาณโทรทัศน์ภาคพื้นดินในระบบดิจิทัลสำหรับประชาชนในพื้นที่ที่ยากต่อการเข้าถึง

ลำดับ	รหัสอุปกรณ์	อำเภอ	จังหวัด	ชนิด
241	2-003-038-14E	ราชบุรี	ลำพูน	14E
242	2-003-039-14E	ราชบุรี	ลำพูน	14E
243	2-003-040-14E	ราชบุรี	ลำพูน	14E
244	2-003-041-14E	ราชบุรี	ลำพูน	14E
245	2-003-042-14E	ราชบุรี	ลำพูน	14E
246	2-003-043-14E	ราชบุรี	ลำพูน	14E
247	2-003-044-14E	ราชบุรี	ลำพูน	14E
248	2-003-045-14E	ราชบุรี	ลำพูน	14E
249	2-003-046-14E	ราชบุรี	ลำพูน	14E
250	2-003-047-14E	ราชบุรี	ลำพูน	14E
251	2-003-048-14E	ราชบุรี	ลำพูน	14E
252	2-003-049-14E	ราชบุรี	ลำพูน	14E
253	2-003-050-14E	ราชบุรี	ลำพูน	14E
254	2-003-051-14E	ราชบุรี	ลำพูน	14E
255	2-003-052-14E	ราชบุรี	ลำพูน	14E
256	2-003-053-14E	ราชบุรี	ลำพูน	14E
257	2-003-054-14E	ราชบุรี	ลำพูน	14E
258	2-003-055-14E	ราชบุรี	ลำพูน	14E
259	2-003-056-14E	ราชบุรี	ลำพูน	14E
260	2-003-057-14E	ราชบุรี	ลำพูน	14E
261	2-003-058-14E	ราชบุรี	ลำพูน	14E
262	2-003-059-14E	ราชบุรี	ลำพูน	14E
263	2-003-060-14E	ราชบุรี	ลำพูน	14E
264	2-003-061-14E	ราชบุรี	ลำพูน	14E
265	2-003-062-14E	ราชบุรี	ลำพูน	14E
266	2-003-063-14E	ราชบุรี	ลำพูน	14E
267	2-003-064-14E	ราชบุรี	ลำพูน	14E
268	2-003-065-14E	ราชบุรี	ลำพูน	14E
269	2-003-066-14E	ราชบุรี	ลำพูน	14E
270	2-003-067-14E	ราชบุรี	ลำพูน	14E
271	2-003-068-14E	ราชบุรี	ลำพูน	14E
272	2-003-069-14E	ราชบุรี	ลำพูน	14E
273	2-003-070-14E	ราชบุรี	ลำพูน	14E
274	2-003-071-14E	ราชบุรี	ลำพูน	14E
275	2-003-072-14E	ราชบุรี	ลำพูน	14E
276	2-003-073-14E	ราชบุรี	ลำพูน	14E
277	2-003-074-14E	ราชบุรี	ลำพูน	14E
278	2-003-075-14E	ราชบุรี	ลำพูน	14E
279	2-003-076-14E	ราชบุรี	ลำพูน	14E
280	2-003-077-14E	ราชบุรี	ลำพูน	14E
281	2-003-078-14E	ราชบุรี	ลำพูน	14E
282	2-003-079-14E	ราชบุรี	ลำพูน	14E
283	2-003-080-14E	ราชบุรี	ลำพูน	14E
284	2-003-081-14E	ราชบุรี	ลำพูน	14E
285	2-003-082-14E	ราชบุรี	ลำพูน	14E
286	2-003-083-14E	ราชบุรี	ลำพูน	14E
287	2-003-084-14E	ราชบุรี	ลำพูน	14E
288	2-004-045-5E	ป่าซาง	ลำพูน	5E

โครงการเพิ่มศักยภาพการรับสื่อสัญญาณโทรทัศน์ภาคพื้นดินในระบบดิจิทัลสำหรับประชาชนในพื้นที่ที่ยากต่อการเข้าถึง

ลำดับ	รหัสอุปกรณ์	อำเภอ	จังหวัด	ชนิด
289	2-004-046-14E	ปางช้าง	ลำพูน	14E
290	2-004-047-14E	ปางช้าง	ลำพูน	14E
291	2-004-048-14E	ปางช้าง	ลำพูน	14E
292	2-005-001-5E	บ้านธิ	ลำพูน	5E
293	2-005-002-5E	บ้านธิ	ลำพูน	5E
294	2-005-003-5E	บ้านธิ	ลำพูน	5E
295	2-005-004-5E	บ้านธิ	ลำพูน	5E
296	2-005-005-5E	บ้านธิ	ลำพูน	5E
297	2-005-006-5E	บ้านธิ	ลำพูน	5E
298	2-005-007-5E	บ้านธิ	ลำพูน	5E
299	2-005-008-5E	บ้านธิ	ลำพูน	5E
300	2-005-001-14E	บ้านธิ	ลำพูน	14E
301	2-005-002-14E	บ้านธิ	ลำพูน	14E
302	2-005-003-14E	บ้านธิ	ลำพูน	14E
303	2-005-004-14E	บ้านธิ	ลำพูน	14E
304	2-005-005-14E	บ้านธิ	ลำพูน	14E
305	2-005-006-14E	บ้านธิ	ลำพูน	14E
306	2-005-007-14E	บ้านธิ	ลำพูน	14E
307	2-005-008-14E	บ้านธิ	ลำพูน	14E
308	2-005-009-14E	บ้านธิ	ลำพูน	14E
309	2-005-010-14E	บ้านธิ	ลำพูน	14E
310	2-005-011-14E	บ้านธิ	ลำพูน	14E
311	2-005-012-14E	บ้านธิ	ลำพูน	14E
312	2-005-013-14E	บ้านธิ	ลำพูน	14E
313	2-005-014-14E	บ้านธิ	ลำพูน	14E
314	2-005-015-14E	บ้านธิ	ลำพูน	14E
315	2-005-016-14E	บ้านธิ	ลำพูน	14E
316	2-004-020-14E	ปางช้าง	ลำพูน	14E
317	2-004-021-14E	ปางช้าง	ลำพูน	14E
318	2-004-022-14E	ปางช้าง	ลำพูน	14E
319	2-004-023-14E	ปางช้าง	ลำพูน	14E
320	2-004-024-14E	ปางช้าง	ลำพูน	14E
321	2-004-025-14E	ปางช้าง	ลำพูน	14E
322	2-004-026-14E	ปางช้าง	ลำพูน	14E
323	2-004-027-14E	ปางช้าง	ลำพูน	14E
324	2-004-028-14E	ปางช้าง	ลำพูน	14E
325	2-004-029-14E	ปางช้าง	ลำพูน	14E
326	2-004-030-14E	ปางช้าง	ลำพูน	14E
327	2-004-031-14E	ปางช้าง	ลำพูน	14E
328	2-004-032-14E	ปางช้าง	ลำพูน	14E
329	2-004-033-14E	ปางช้าง	ลำพูน	14E
330	2-004-034-14E	ปางช้าง	ลำพูน	14E
331	2-004-035-14E	ปางช้าง	ลำพูน	14E
332	2-004-036-14E	ปางช้าง	ลำพูน	14E
333	2-004-037-14E	ปางช้าง	ลำพูน	14E
334	2-004-038-14E	ปางช้าง	ลำพูน	14E
335	2-004-039-14E	ปางช้าง	ลำพูน	14E
336	2-004-040-14E	ปางช้าง	ลำพูน	14E

โครงการเพิ่มศักยภาพการรับสื่อสัญญาณโทรทัศน์ภาคพื้นดินในระบบดิจิทัลสำหรับประชาชนในพื้นที่ที่ยากต่อการเข้าถึง

ลำดับ	รหัสอุปกรณ์	อำเภอ	จังหวัด	ชนิด
337	2-004-041-14E	ปางช้าง	ลำพูน	14E
338	2-004-042-14E	ปางช้าง	ลำพูน	14E
339	2-004-043-14E	ปางช้าง	ลำพูน	14E
340	2-004-044-14E	ปางช้าง	ลำพูน	14E
341	2-004-045-14E	ปางช้าง	ลำพูน	14E
342	2-004-007-14E	ปางช้าง	ลำพูน	14E
343	2-004-008-14E	ปางช้าง	ลำพูน	14E
344	2-004-009-14E	ปางช้าง	ลำพูน	14E
345	2-004-010-14E	ปางช้าง	ลำพูน	14E
346	2-004-011-14E	ปางช้าง	ลำพูน	14E
347	2-004-012-14E	ปางช้าง	ลำพูน	14E
348	2-004-013-14E	ปางช้าง	ลำพูน	14E
349	2-004-014-14E	ปางช้าง	ลำพูน	14E
350	2-004-015-14E	ปางช้าง	ลำพูน	14E
351	2-004-016-14E	ปางช้าง	ลำพูน	14E
352	2-004-017-14E	ปางช้าง	ลำพูน	14E
353	2-004-018-14E	ปางช้าง	ลำพูน	14E
354	2-004-019-14E	ปางช้าง	ลำพูน	14E
355	5-001-001-5E	แม่ทา	ลำพูน	5E
356	5-001-002-5E	แม่ทา	ลำพูน	5E
357	5-001-003-5E	แม่ทา	ลำพูน	5E
358	5-001-004-5E	แม่ทา	ลำพูน	5E
359	5-001-005-5E	แม่ทา	ลำพูน	5E
360	5-001-006-5E	แม่ทา	ลำพูน	5E
361	5-001-007-5E	แม่ทา	ลำพูน	5E
362	2-001-001-27E	แม่ทา	ลำพูน	27E
363	2-001-002-27E	แม่ทา	ลำพูน	27E
364	2-001-003-27E	แม่ทา	ลำพูน	27E
365	2-001-004-27E	แม่ทา	ลำพูน	27E
366	2-001-005-27E	แม่ทา	ลำพูน	27E
367	2-001-006-27E	แม่ทา	ลำพูน	27E
368	2-001-007-27E	แม่ทา	ลำพูน	27E
369	2-001-008-27E	แม่ทา	ลำพูน	27E
370	2-001-009-27E	แม่ทา	ลำพูน	27E
371	2-001-010-27E	แม่ทา	ลำพูน	27E
372	2-001-011-27E	แม่ทา	ลำพูน	27E
373	2-001-012-27E	แม่ทา	ลำพูน	27E
374	2-001-013-27E	แม่ทา	ลำพูน	27E
375	2-001-014-27E	แม่ทา	ลำพูน	27E
376	2-001-015-27E	แม่ทา	ลำพูน	27E
377	2-001-016-27E	แม่ทา	ลำพูน	27E
378	2-001-017-27E	แม่ทา	ลำพูน	27E
379	2-001-018-27E	แม่ทา	ลำพูน	27E
380	2-001-019-27E	แม่ทา	ลำพูน	27E
381	2-001-020-27E	แม่ทา	ลำพูน	27E
382	2-001-021-27E	แม่ทา	ลำพูน	27E
383	2-001-022-27E	แม่ทา	ลำพูน	27E
384	2-001-023-27E	แม่ทา	ลำพูน	27E

โครงการเพิ่มศักยภาพการรับสื่อสัญญาณโทรทัศน์ภาคพื้นดินในระบบดิจิทัลสำหรับประชาชนในพื้นที่ที่ยากต่อการเข้าถึง

ลำดับ	รหัสอุปกรณ์	อำเภอ	จังหวัด	ชนิด
385	2-001-024-27E	แม่ทา	ลำพูน	27E
386	2-001-025-27E	แม่ทา	ลำพูน	27E
387	2-001-026-27E	แม่ทา	ลำพูน	27E
388	2-001-027-27E	แม่ทา	ลำพูน	27E
389	2-001-028-27E	แม่ทา	ลำพูน	27E
390	2-001-029-27E	แม่ทา	ลำพูน	27E
391	2-001-030-27E	แม่ทา	ลำพูน	27E
392	2-001-031-27E	แม่ทา	ลำพูน	27E
393	2-001-032-27E	แม่ทา	ลำพูน	27E
394	2-001-033-27E	แม่ทา	ลำพูน	27E
395	2-001-034-27E	แม่ทา	ลำพูน	27E
396	2-001-035-27E	แม่ทา	ลำพูน	27E
397	2-001-036-27E	แม่ทา	ลำพูน	27E
398	2-001-037-27E	แม่ทา	ลำพูน	27E
399	2-001-038-27E	แม่ทา	ลำพูน	27E
400	2-001-039-27E	แม่ทา	ลำพูน	27E
401	2-001-040-27E	แม่ทา	ลำพูน	27E
402	2-001-041-27E	แม่ทา	ลำพูน	27E
403	2-001-042-27E	แม่ทา	ลำพูน	27E
404	2-001-043-27E	แม่ทา	ลำพูน	27E
405	2-001-044-27E	แม่ทา	ลำพูน	27E
406	2-001-045-27E	แม่ทา	ลำพูน	27E
407	2-001-046-27E	แม่ทา	ลำพูน	27E
408	2-001-047-27E	แม่ทา	ลำพูน	27E
409	2-001-048-27E	แม่ทา	ลำพูน	27E
410	2-001-049-27E	แม่ทา	ลำพูน	27E
411	2-001-050-27E	แม่ทา	ลำพูน	27E
412	2-001-051-27E	แม่ทา	ลำพูน	27E
413	2-001-052-27E	แม่ทา	ลำพูน	27E
414	2-001-053-27E	แม่ทา	ลำพูน	27E
415	2-001-054-27E	แม่ทา	ลำพูน	27E
416	2-001-055-27E	แม่ทา	ลำพูน	27E
417	2-001-056-27E	แม่ทา	ลำพูน	27E
418	2-001-057-27E	แม่ทา	ลำพูน	27E
419	2-001-058-27E	แม่ทา	ลำพูน	27E
420	2-001-059-27E	แม่ทา	ลำพูน	27E
421	2-001-060-27E	แม่ทา	ลำพูน	27E
422	2-001-061-27E	แม่ทา	ลำพูน	27E
423	2-001-062-27E	แม่ทา	ลำพูน	27E
424	2-001-063-27E	แม่ทา	ลำพูน	27E
425	2-001-064-27E	แม่ทา	ลำพูน	27E
426	2-001-065-27E	แม่ทา	ลำพูน	27E
427	2-001-066-27E	แม่ทา	ลำพูน	27E
428	2-001-067-27E	แม่ทา	ลำพูน	27E
429	2-001-068-27E	แม่ทา	ลำพูน	27E
430	2-001-069-27E	แม่ทา	ลำพูน	27E
431	2-001-070-27E	แม่ทา	ลำพูน	27E
432	2-001-071-27E	แม่ทา	ลำพูน	27E

โครงการเพิ่มศักยภาพการรับสื่อสัญญาณโทรทัศน์ภาคพื้นดินในระบบดิจิทัลสำหรับประชาชนในพื้นที่ที่ยากต่อการเข้าถึง

ลำดับ	รหัสอุปกรณ์	อำเภอ	จังหวัด	ชนิด
433	2-001-072-27E	แม่ทา	ลำพูน	27E
434	2-001-073-27E	แม่ทา	ลำพูน	27E
435	2-001-074-27E	แม่ทา	ลำพูน	27E
436	2-001-075-27E	แม่ทา	ลำพูน	27E
437	2-001-076-27E	แม่ทา	ลำพูน	27E
438	2-001-077-27E	แม่ทา	ลำพูน	27E
439	2-001-078-27E	แม่ทา	ลำพูน	27E
440	2-001-079-27E	แม่ทา	ลำพูน	27E
441	2-001-080-27E	แม่ทา	ลำพูน	27E
442	2-001-081-27E	แม่ทา	ลำพูน	27E
443	2-001-082-27E	แม่ทา	ลำพูน	27E
444	2-001-083-27E	แม่ทา	ลำพูน	27E
445	2-001-084-27E	แม่ทา	ลำพูน	27E
446	2-001-085-27E	แม่ทา	ลำพูน	27E
447	2-001-086-27E	แม่ทา	ลำพูน	27E
448	2-001-087-27E	แม่ทา	ลำพูน	27E
449	2-001-088-27E	แม่ทา	ลำพูน	27E
450	2-001-089-27E	แม่ทา	ลำพูน	27E
451	2-001-090-27E	แม่ทา	ลำพูน	27E
452	2-001-091-27E	แม่ทา	ลำพูน	27E
453	2-001-092-27E	แม่ทา	ลำพูน	27E
454	2-001-093-27E	แม่ทา	ลำพูน	27E
455	2-001-094-27E	แม่ทา	ลำพูน	27E
456	2-002-001-27E	บ้านโฮ่ง	ลำพูน	27E
457	2-002-002-27E	บ้านโฮ่ง	ลำพูน	27E
458	2-002-003-27E	บ้านโฮ่ง	ลำพูน	27E
459	2-002-004-27E	บ้านโฮ่ง	ลำพูน	27E
460	2-002-005-27E	บ้านโฮ่ง	ลำพูน	27E
461	2-002-006-27E	บ้านโฮ่ง	ลำพูน	27E
462	2-002-007-27E	บ้านโฮ่ง	ลำพูน	27E
463	2-002-008-27E	บ้านโฮ่ง	ลำพูน	27E
464	2-004-001-14E	ป่าซาง	ลำพูน	14E
465	2-004-002-14E	ป่าซาง	ลำพูน	14E
466	2-004-003-14E	ป่าซาง	ลำพูน	14E
467	2-004-004-14E	ป่าซาง	ลำพูน	14E
468	2-004-005-14E	ป่าซาง	ลำพูน	14E
469	2-004-006-14E	ป่าซาง	ลำพูน	14E
470	2-004-001-5E	ป่าซาง	ลำพูน	5E
471	2-004-002-5E	ป่าซาง	ลำพูน	5E
472	2-004-003-5E	ป่าซาง	ลำพูน	5E
473	2-004-004-5E	ป่าซาง	ลำพูน	5E
474	2-004-005-5E	ป่าซาง	ลำพูน	5E
475	2-004-006-5E	ป่าซาง	ลำพูน	5E
476	2-004-007-5E	ป่าซาง	ลำพูน	5E
477	2-004-008-5E	ป่าซาง	ลำพูน	5E
478	2-004-009-5E	ป่าซาง	ลำพูน	5E
479	2-004-010-5E	ป่าซาง	ลำพูน	5E
480	2-004-011-5E	ป่าซาง	ลำพูน	5E

โครงการเพิ่มศักยภาพการรับสื่อสัญญาณโทรทัศน์ภาคพื้นดินในระบบดิจิทัลสำหรับประชาชนในพื้นที่ที่ยากต่อการเข้าถึง

ลำดับ	รหัสอุปกรณ์	อำเภอ	จังหวัด	ชนิด
481	2-004-012-5E	ป่าซาง	ลำพูน	5E
482	2-004-013-5E	ป่าซาง	ลำพูน	5E
483	2-004-014-5E	ป่าซาง	ลำพูน	5E
484	2-004-015-5E	ป่าซาง	ลำพูน	5E
485	2-004-016-5E	ป่าซาง	ลำพูน	5E
486	2-004-017-5E	ป่าซาง	ลำพูน	5E
487	2-004-018-5E	ป่าซาง	ลำพูน	5E
488	2-004-019-5E	ป่าซาง	ลำพูน	5E
489	2-004-020-5E	ป่าซาง	ลำพูน	5E
490	2-004-021-5E	ป่าซาง	ลำพูน	5E
491	2-004-022-5E	ป่าซาง	ลำพูน	5E
492	2-004-023-5E	ป่าซาง	ลำพูน	5E
493	2-004-024-5E	ป่าซาง	ลำพูน	5E
494	2-004-025-5E	ป่าซาง	ลำพูน	5E
495	2-004-026-5E	ป่าซาง	ลำพูน	5E
496	2-004-027-5E	ป่าซาง	ลำพูน	5E
497	2-004-028-5E	ป่าซาง	ลำพูน	5E
498	2-004-029-5E	ป่าซาง	ลำพูน	5E
499	2-004-030-5E	ป่าซาง	ลำพูน	5E
500	2-004-031-5E	ป่าซาง	ลำพูน	5E
501	2-004-032-5E	ป่าซาง	ลำพูน	5E
502	2-004-033-5E	ป่าซาง	ลำพูน	5E
503	2-004-034-5E	ป่าซาง	ลำพูน	5E
504	2-004-035-5E	ป่าซาง	ลำพูน	5E
505	2-004-036-5E	ป่าซาง	ลำพูน	5E
506	2-004-037-5E	ป่าซาง	ลำพูน	5E
507	2-004-038-5E	ป่าซาง	ลำพูน	5E
508	2-004-039-5E	ป่าซาง	ลำพูน	5E
509	2-004-040-5E	ป่าซาง	ลำพูน	5E
510	2-004-041-5E	ป่าซาง	ลำพูน	14E
511	2-004-042-5E	ป่าซาง	ลำพูน	14E
512	2-004-043-5E	ป่าซาง	ลำพูน	14E
513	2-004-044-5E	ป่าซาง	ลำพูน	14E
514	2-005-001-27E	บ้านธิ	ลำพูน	27E
515	2-005-002-27E	บ้านธิ	ลำพูน	27E
516	2-005-003-27E	บ้านธิ	ลำพูน	27E
517	2-005-004-27E	บ้านธิ	ลำพูน	27E
518	ข้อมูลเพิ่มเติม ลำพูน-1	ลำ	ลำพูน	-
519	ข้อมูลเพิ่มเติม ลำพูน-2	ลำ	ลำพูน	-
520	ข้อมูลเพิ่มเติม ลำพูน-3	ลำ	ลำพูน	-
521	ข้อมูลเพิ่มเติม ลำพูน-4	ลำ	ลำพูน	-
522	ข้อมูลเพิ่มเติม ลำพูน-5	ลำ	ลำพูน	-
523	ข้อมูลเพิ่มเติม ลำพูน-6	ลำ	ลำพูน	-
524	ข้อมูลเพิ่มเติม ลำพูน-7	ลำ	ลำพูน	-
525	ข้อมูลเพิ่มเติม ลำพูน-8	ลำ	ลำพูน	-
526	ข้อมูลเพิ่มเติม ลำพูน-9	ลำ	ลำพูน	-
527	ข้อมูลเพิ่มเติม ลำพูน-10	ลำ	ลำพูน	-
528	ข้อมูลเพิ่มเติม ลำพูน-11	ลำ	ลำพูน	-

โครงการเพิ่มศักยภาพการรับสื่อสัญญาณโทรทัศน์ภาคพื้นดินในระบบดิจิทัลสำหรับประชาชนในพื้นที่ที่ยากต่อการเข้าถึง

ลำดับ	รหัสอุปกรณ์	อำเภอ	จังหวัด	ชนิด
529	ข้อมูลเพิ่มเติม ลำพูน-12	ลำ	ลำพูน	-
530	ข้อมูลเพิ่มเติม ลำพูน-13	ลำ	ลำพูน	-
531	ข้อมูลเพิ่มเติม ลำพูน-14	ลำ	ลำพูน	-
532	ข้อมูลเพิ่มเติม ลำพูน-15	ลำ	ลำพูน	-
533	ข้อมูลเพิ่มเติม ลำพูน-16	ลำ	ลำพูน	-
534	ข้อมูลเพิ่มเติม ลำพูน-17	ลำ	ลำพูน	-
535	ข้อมูลเพิ่มเติม ลำพูน-18	ลำ	ลำพูน	-
536	ข้อมูลเพิ่มเติม ลำพูน-19	บ้านธิ	ลำพูน	-
537	ข้อมูลเพิ่มเติม ลำพูน-20	บ้านธิ	ลำพูน	-
538	ข้อมูลเพิ่มเติม ลำพูน-21	บ้านธิ	ลำพูน	-
539	ข้อมูลเพิ่มเติม ลำพูน-22	บ้านธิ	ลำพูน	-
540	ข้อมูลเพิ่มเติม ลำพูน-23	บ้านธิ	ลำพูน	-
541	ข้อมูลเพิ่มเติม ลำพูน-24	บ้านธิ	ลำพูน	-
542	ข้อมูลเพิ่มเติม ลำพูน-25	บ้านธิ	ลำพูน	-

ข้อมูลครัวเรือนเป้าหมายที่ต้องการได้รับการติดตั้งอุปกรณ์ฯ

จังหวัดน่าน

โครงการเพิ่มศักยภาพการรับสื่อสัญญาณโทรทัศน์ภาคพื้นดินในระบบดิจิทัลสำหรับประชาชนในพื้นที่ที่ยากต่อการเข้าถึง

ลำดับ	รหัสอุปกรณ์	อำเภอ	จังหวัด	ชนิดสายอากาศ
1	4-009-001-14E	ภูเพียง	น่าน	YAGI-14E
2	4-009-002-14E	ภูเพียง	น่าน	YAGI-14E
3	4-009-003-14E	ภูเพียง	น่าน	YAGI-14E
4	4-009-004-14E	ภูเพียง	น่าน	YAGI-14E
5	4-009-005-14E	ภูเพียง	น่าน	YAGI-14E
6	4-009-006-14E	ภูเพียง	น่าน	YAGI-14E
7	4-009-007-14E	ภูเพียง	น่าน	YAGI-14E
8	4-009-008-14E	ภูเพียง	น่าน	YAGI-14E
9	4-009-009-14E	ภูเพียง	น่าน	YAGI-14E
10	4-009-010-14E	ภูเพียง	น่าน	YAGI-14E
11	4-009-011-14E	ภูเพียง	น่าน	YAGI-14E
12	4-009-012-14E	ภูเพียง	น่าน	YAGI-14E
13	4-009-013-14E	ภูเพียง	น่าน	YAGI-14E
14	4-009-014-14E	ภูเพียง	น่าน	YAGI-14E
15	4-009-015-14E	ภูเพียง	น่าน	YAGI-14E
16	4-009-016-14E	ภูเพียง	น่าน	YAGI-14E
17	4-009-017-14E	ภูเพียง	น่าน	YAGI-14E
18	4-009-018-14E	ภูเพียง	น่าน	YAGI-14E
19	4-009-019-14E	ภูเพียง	น่าน	YAGI-14E
20	4-009-020-14E	ภูเพียง	น่าน	YAGI-14E
21	4-003-022-5E	ปัว	น่าน	YAGI-5E
22	4-003-023-5E	ปัว	น่าน	YAGI-5E
23	4-003-001-5E	ปัว	น่าน	YAGI-5E
24	4-003-002-5E	ปัว	น่าน	YAGI-5E
25	4-003-003-5E	ปัว	น่าน	YAGI-5E
26	4-003-004-5E	ปัว	น่าน	YAGI-5E
27	4-003-005-5E	ปัว	น่าน	YAGI-5E
28	4-003-006-5E	ปัว	น่าน	YAGI-5E
29	4-003-007-5E	ปัว	น่าน	YAGI-5E
30	4-003-008-5E	ปัว	น่าน	YAGI-5E
31	4-003-009-5E	ปัว	น่าน	YAGI-5E
32	4-003-010-5E	ปัว	น่าน	YAGI-5E
33	4-003-011-5E	ปัว	น่าน	YAGI-5E
34	4-003-012-5E	ปัว	น่าน	YAGI-5E
35	4-003-013-5E	ปัว	น่าน	YAGI-5E
36	4-003-014-5E	ปัว	น่าน	YAGI-5E
37	4-003-015-5E	ปัว	น่าน	YAGI-5E
38	4-003-016-5E	ปัว	น่าน	YAGI-5E
39	4-003-017-5E	ปัว	น่าน	YAGI-5E
40	4-003-018-5E	ปัว	น่าน	YAGI-5E
41	4-003-019-5E	ปัว	น่าน	YAGI-5E
42	4-003-020-5E	ปัว	น่าน	YAGI-5E
43	4-003-021-5E	ปัว	น่าน	YAGI-5E
44	4-006-001-14E	ทุ่งช้าง	น่าน	YAGI-14E
45	4-006-002-14E	ทุ่งช้าง	น่าน	YAGI-14E
46	4-006-003-14E	ทุ่งช้าง	น่าน	YAGI-14E
47	4-004-001-5E	ท่าวังผา	น่าน	YAGI-5E
48	4-004-002-5E	ท่าวังผา	น่าน	YAGI-5E

โครงการเพิ่มศักยภาพการรับสื่อสัญญาณโทรทัศน์ภาคพื้นดินในระบบดิจิทัลสำหรับประชาชนในพื้นที่ที่ยากต่อการเข้าถึง

ลำดับ	รหัสอุปกรณ์	อำเภอ	จังหวัด	ชนิดสายอากาศ
49	4-004-003-5E	ทำวังผา	น่าน	YAGI-5E
50	4-004-004-5E	ทำวังผา	น่าน	YAGI-5E
51	4-004-005-5E	ทำวังผา	น่าน	YAGI-5E
52	4-004-006-5E	ทำวังผา	น่าน	YAGI-5E
53	4-004-007-5E	ทำวังผา	น่าน	YAGI-5E
54	4-004-008-5E	ทำวังผา	น่าน	YAGI-5E
55	4-004-009-5E	ทำวังผา	น่าน	YAGI-5E
56	4-004-010-5E	ทำวังผา	น่าน	YAGI-5E
57	4-004-011-5E	ทำวังผา	น่าน	YAGI-5E
58	4-004-012-5E	ทำวังผา	น่าน	YAGI-5E
59	4-004-013-5E	ทำวังผา	น่าน	YAGI-5E
60	4-004-014-5E	ทำวังผา	น่าน	YAGI-5E
61	4-004-015-5E	ทำวังผา	น่าน	YAGI-5E
62	4-004-016-5E	ทำวังผา	น่าน	YAGI-5E
63	4-004-017-5E	ทำวังผา	น่าน	YAGI-5E
64	4-004-018-5E	ทำวังผา	น่าน	YAGI-5E
65	4-004-019-5E	ทำวังผา	น่าน	YAGI-5E
66	4-004-020-5E	ทำวังผา	น่าน	YAGI-5E
67	4-004-021-5E	ทำวังผา	น่าน	YAGI-5E
68	4-004-022-5E	ทำวังผา	น่าน	YAGI-5E
69	4-004-023-5E	ทำวังผา	น่าน	YAGI-5E
70	4-004-024-5E	ทำวังผา	น่าน	YAGI-5E
71	4-004-025-5E	ทำวังผา	น่าน	YAGI-5E
72	4-004-026-5E	ทำวังผา	น่าน	YAGI-5E
73	4-004-027-5E	ทำวังผา	น่าน	YAGI-5E
74	4-004-028-5E	ทำวังผา	น่าน	YAGI-5E
75	4-004-029-5E	ทำวังผา	น่าน	YAGI-5E
76	4-004-030-5E	ทำวังผา	น่าน	YAGI-5E
77	4-004-031-5E	ทำวังผา	น่าน	YAGI-5E
78	4-004-032-5E	ทำวังผา	น่าน	YAGI-5E
79	4-004-033-5E	ทำวังผา	น่าน	YAGI-5E
80	4-004-034-5E	ทำวังผา	น่าน	YAGI-5E
81	4-004-035-5E	ทำวังผา	น่าน	YAGI-5E
82	4-004-036-5E	ทำวังผา	น่าน	YAGI-5E
83	4-004-037-5E	ทำวังผา	น่าน	YAGI-5E
84	4-004-038-5E	ทำวังผา	น่าน	YAGI-5E
85	4-004-039-5E	ทำวังผา	น่าน	YAGI-5E
86	4-004-001-27E	ทำวังผา	น่าน	YAGI-27E
87	4-004-002-27E	ทำวังผา	น่าน	YAGI-27E
88	4-004-003-27E	ทำวังผา	น่าน	YAGI-27E
89	4-004-004-27E	ทำวังผา	น่าน	YAGI-27E
90	4-004-005-27E	ทำวังผา	น่าน	YAGI-27E
91	4-004-006-27E	ทำวังผา	น่าน	YAGI-27E
92	4-004-007-27E	ทำวังผา	น่าน	YAGI-27E
93	4-004-008-27E	ทำวังผา	น่าน	YAGI-27E
94	4-004-009-27E	ทำวังผา	น่าน	YAGI-27E
95	4-004-010-27E	ทำวังผา	น่าน	YAGI-27E
96	4-004-011-27E	ทำวังผา	น่าน	YAGI-27E

โครงการเพิ่มศักยภาพการรับสื่อสัญญาณโทรทัศน์ภาคพื้นดินในระบบดิจิทัลสำหรับประชาชนในพื้นที่ที่ยากต่อการเข้าถึง

ลำดับ	รหัสอุปกรณ์	อำเภอ	จังหวัด	ชนิดสายอากาศ
97	4-004-012-27E	ทำวังผา	น่าน	YAGI-27E
98	4-004-013-27E	ทำวังผา	น่าน	YAGI-27E
99	4-004-014-27E	ทำวังผา	น่าน	YAGI-27E
100	4-004-015-27E	ทำวังผา	น่าน	YAGI-27E
101	4-004-016-27E	ทำวังผา	น่าน	YAGI-27E
102	4-004-017-27E	ทำวังผา	น่าน	YAGI-27E
103	4-004-018-27E	ทำวังผา	น่าน	YAGI-27E
104	4-004-019-27E	ทำวังผา	น่าน	YAGI-27E
105	4-004-020-27E	ทำวังผา	น่าน	YAGI-27E
106	4-004-021-27E	ทำวังผา	น่าน	YAGI-27E
107	4-004-022-27E	ทำวังผา	น่าน	YAGI-27E
108	4-004-023-27E	ทำวังผา	น่าน	YAGI-27E
109	4-004-024-27E	ทำวังผา	น่าน	YAGI-27E
110	4-004-025-27E	ทำวังผา	น่าน	YAGI-27E
111	4-004-026-27E	ทำวังผา	น่าน	YAGI-27E
112	4-004-027-27E	ทำวังผา	น่าน	YAGI-27E
113	4-004-028-27E	ทำวังผา	น่าน	YAGI-27E
114	4-004-029-27E	ทำวังผา	น่าน	YAGI-27E
115	4-004-030-27E	ทำวังผา	น่าน	YAGI-27E
116	4-004-031-27E	ทำวังผา	น่าน	YAGI-27E
117	4-004-032-27E	ทำวังผา	น่าน	YAGI-27E
118	4-004-033-27E	ทำวังผา	น่าน	YAGI-27E
119	4-004-034-27E	ทำวังผา	น่าน	YAGI-27E
120	4-004-035-27E	ทำวังผา	น่าน	YAGI-27E
121	4-004-036-27E	ทำวังผา	น่าน	YAGI-27E
122	4-004-037-27E	ทำวังผา	น่าน	YAGI-27E
123	4-004-038-27E	ทำวังผา	น่าน	YAGI-27E
124	4-004-039-27E	ทำวังผา	น่าน	YAGI-27E
125	4-004-040-27E	ทำวังผา	น่าน	YAGI-27E
126	4-005-001-14E	เวียงสา	น่าน	YAGI-14E
127	4-005-002-14E	เวียงสา	น่าน	YAGI-14E
128	4-005-003-14E	เวียงสา	น่าน	YAGI-14E
129	4-005-004-14E	เวียงสา	น่าน	YAGI-14E
130	4-005-005-14E	เวียงสา	น่าน	YAGI-14E
131	4-005-006-14E	เวียงสา	น่าน	YAGI-14E
132	4-005-007-14E	เวียงสา	น่าน	YAGI-14E
133	4-005-008-14E	เวียงสา	น่าน	YAGI-14E
134	4-005-009-14E	เวียงสา	น่าน	YAGI-14E
135	4-005-010-14E	เวียงสา	น่าน	YAGI-14E
136	4-005-011-14E	เวียงสา	น่าน	YAGI-14E
137	4-005-012-14E	เวียงสา	น่าน	YAGI-14E
138	4-005-013-14E	เวียงสา	น่าน	YAGI-14E
139	4-005-014-14E	เวียงสา	น่าน	YAGI-14E
140	4-005-015-14E	เวียงสา	น่าน	YAGI-14E
141	4-005-016-14E	เวียงสา	น่าน	YAGI-14E
142	4-005-017-14E	เวียงสา	น่าน	YAGI-14E
143	4-005-018-14E	เวียงสา	น่าน	YAGI-14E
144	4-005-019-14E	เวียงสา	น่าน	YAGI-14E

โครงการเพิ่มศักยภาพการรับส่งสัญญาณโทรทัศน์ภาคพื้นดินในระบบดิจิทัลสำหรับประชาชนในพื้นที่ที่ยากต่อการเข้าถึง

ลำดับ	รหัสอุปกรณ์	อำเภอ	จังหวัด	ชนิดสายอากาศ
145	4-005-020-14E	เวียงสา	น่าน	YAGI-14E
146	4-005-021-14E	เวียงสา	น่าน	YAGI-14E
147	4-005-022-14E	เวียงสา	น่าน	YAGI-14E
148	4-005-023-14E	เวียงสา	น่าน	YAGI-14E
149	4-005-024-14E	เวียงสา	น่าน	YAGI-14E
150	4-005-025-14E	เวียงสา	น่าน	YAGI-14E
151	4-005-026-14E	เวียงสา	น่าน	YAGI-14E
152	4-005-027-14E	เวียงสา	น่าน	YAGI-14E
153	4-005-028-14E	เวียงสา	น่าน	YAGI-14E
154	4-005-029-14E	เวียงสา	น่าน	YAGI-14E
155	4-005-030-14E	เวียงสา	น่าน	YAGI-14E
156	4-005-031-14E	เวียงสา	น่าน	YAGI-14E
157	4-005-032-14E	เวียงสา	น่าน	YAGI-14E
158	4-005-033-14E	เวียงสา	น่าน	YAGI-14E
159	4-005-034-14E	เวียงสา	น่าน	YAGI-14E
160	4-005-035-14E	เวียงสา	น่าน	YAGI-14E
161	4-005-036-14E	เวียงสา	น่าน	YAGI-14E
162	4-005-037-14E	เวียงสา	น่าน	YAGI-14E
163	4-005-038-14E	เวียงสา	น่าน	YAGI-14E
164	4-005-039-14E	เวียงสา	น่าน	YAGI-14E
165	4-005-040-14E	เวียงสา	น่าน	YAGI-14E
166	4-005-041-14E	เวียงสา	น่าน	YAGI-14E
167	4-005-042-14E	เวียงสา	น่าน	YAGI-14E
168	4-005-043-14E	เวียงสา	น่าน	YAGI-14E
169	4-005-044-14E	เวียงสา	น่าน	YAGI-14E
170	4-005-045-14E	เวียงสา	น่าน	YAGI-14E
171	4-005-046-14E	เวียงสา	น่าน	YAGI-14E
172	4-005-047-14E	เวียงสา	น่าน	YAGI-14E
173	4-005-056-14E	เวียงสา	น่าน	YAGI-14E
174	4-005-057-14E	เวียงสา	น่าน	YAGI-14E
175	4-005-058-14E	เวียงสา	น่าน	YAGI-14E
176	4-005-059-14E	เวียงสา	น่าน	YAGI-14E
177	4-005-060-14E	เวียงสา	น่าน	YAGI-14E
178	4-005-061-14E	เวียงสา	น่าน	YAGI-14E
179	4-005-062-14E	เวียงสา	น่าน	YAGI-14E
180	4-005-063-14E	เวียงสา	น่าน	YAGI-14E
181	4-005-064-14E	เวียงสา	น่าน	YAGI-14E
182	4-005-065-14E	เวียงสา	น่าน	YAGI-14E
183	4-005-066-14E	เวียงสา	น่าน	YAGI-14E
184	4-005-067-14E	เวียงสา	น่าน	YAGI-14E
185	4-005-068-14E	เวียงสา	น่าน	YAGI-14E
186	4-005-069-14E	เวียงสา	น่าน	YAGI-14E
187	4-006-005-14E	ทุ่งช้าง	น่าน	YAGI-14E
188	4-006-006-14E	ทุ่งช้าง	น่าน	YAGI-14E
189	4-006-007-14E	ทุ่งช้าง	น่าน	YAGI-14E
190	4-006-008-14E	ทุ่งช้าง	น่าน	YAGI-14E
191	4-006-009-14E	ทุ่งช้าง	น่าน	YAGI-14E
192	4-006-010-14E	ทุ่งช้าง	น่าน	YAGI-14E

โครงการเพิ่มศักยภาพการรับสื่อสัญญาณโทรทัศน์ภาคพื้นดินในระบบดิจิตอลสำหรับประชาชนในพื้นที่ที่ยากต่อการเข้าถึง

ลำดับ	รหัสอุปกรณ์	อำเภอ	จังหวัด	ชนิดสายอากาศ
193	4-006-011-14E	ทุ่งช้าง	น่าน	YAGI-14E
194	4-006-012-14E	ทุ่งช้าง	น่าน	YAGI-14E
195	4-007-001-5E	เขียงกลาง	น่าน	YAGI-5E
196	4-007-002-5E	เขียงกลาง	น่าน	YAGI-5E
197	4-007-003-5E	เขียงกลาง	น่าน	YAGI-5E
198	4-007-004-5E	เขียงกลาง	น่าน	YAGI-5E
199	4-007-005-5E	เขียงกลาง	น่าน	YAGI-5E
200	4-007-006-5E	เขียงกลาง	น่าน	YAGI-5E
201	4-007-007-5E	เขียงกลาง	น่าน	YAGI-5E
202	4-007-008-5E	เขียงกลาง	น่าน	YAGI-5E
203	4-007-009-5E	เขียงกลาง	น่าน	YAGI-5E
204	4-007-010-5E	เขียงกลาง	น่าน	YAGI-5E
205	4-007-011-5E	เขียงกลาง	น่าน	YAGI-5E
206	4-007-001-14E	เขียงกลาง	น่าน	YAGI-14E
207	4-007-002-14E	เขียงกลาง	น่าน	YAGI-14E
208	4-007-003-14E	เขียงกลาง	น่าน	YAGI-14E
209	4-007-004-14E	เขียงกลาง	น่าน	YAGI-14E
210	4-007-005-14E	เขียงกลาง	น่าน	YAGI-14E
211	4-007-006-14E	เขียงกลาง	น่าน	YAGI-14E
212	4-007-007-14E	เขียงกลาง	น่าน	YAGI-14E
213	4-007-008-14E	เขียงกลาง	น่าน	YAGI-14E
214	4-007-009-14E	เขียงกลาง	น่าน	YAGI-14E
215	4-007-010-14E	เขียงกลาง	น่าน	YAGI-14E
216	4-007-011-14E	เขียงกลาง	น่าน	YAGI-14E
217	4-007-012-14E	เขียงกลาง	น่าน	YAGI-14E
218	4-007-013-14E	เขียงกลาง	น่าน	YAGI-14E
219	4-007-014-14E	เขียงกลาง	น่าน	YAGI-14E
220	4-007-015-14E	เขียงกลาง	น่าน	YAGI-14E
221	4-009-001-5E	ภูเพียง	น่าน	YAGI-5E
222	4-009-002-5E	ภูเพียง	น่าน	YAGI-5E
223	4-009-003-5E	ภูเพียง	น่าน	YAGI-5E
224	4-009-004-5E	ภูเพียง	น่าน	YAGI-5E
225	4-009-005-5E	ภูเพียง	น่าน	YAGI-5E
226	4-009-006-5E	ภูเพียง	น่าน	YAGI-5E
227	4-009-007-5E	ภูเพียง	น่าน	YAGI-5E
228	4-009-008-5E	ภูเพียง	น่าน	YAGI-5E
229	4-009-009-5E	ภูเพียง	น่าน	YAGI-5E
230	4-009-010-5E	ภูเพียง	น่าน	YAGI-5E
231	4-009-011-5E	ภูเพียง	น่าน	YAGI-5E
232	4-009-012-5E	ภูเพียง	น่าน	YAGI-5E
233	4-009-013-5E	ภูเพียง	น่าน	YAGI-5E
234	4-009-014-5E	ภูเพียง	น่าน	YAGI-5E
235	4-009-015-5E	ภูเพียง	น่าน	YAGI-5E
236	4-009-016-5E	ภูเพียง	น่าน	YAGI-5E
237	4-009-017-5E	ภูเพียง	น่าน	YAGI-5E
238	4-009-018-5E	ภูเพียง	น่าน	YAGI-5E
239	4-009-019-5E	ภูเพียง	น่าน	YAGI-5E
240	4-009-020-5E	ภูเพียง	น่าน	YAGI-5E

โครงการเพิ่มศักยภาพการรับสื่อสัญญาณโทรทัศน์ภาคพื้นดินในระบบดิจิทัลสำหรับประชาชนในพื้นที่ที่ยากต่อการเข้าถึง

ลำดับ	รหัสอุปกรณ์	อำเภอ	จังหวัด	ชนิดสายอากาศ
241	4-009-021-5E	ภูเพียง	น่าน	YAGI-5E
242	4-009-022-5E	ภูเพียง	น่าน	YAGI-5E
243	4-009-023-5E	ภูเพียง	น่าน	YAGI-5E
244	4-009-024-5E	ภูเพียง	น่าน	YAGI-5E
245	4-009-025-5E	ภูเพียง	น่าน	YAGI-5E
246	4-009-021-14E	ภูเพียง	น่าน	YAGI-14E
247	4-009-022-14E	ภูเพียง	น่าน	YAGI-14E
248	4-009-023-14E	ภูเพียง	น่าน	YAGI-14E
249	4-009-024-14E	ภูเพียง	น่าน	YAGI-14E
250	4-009-025-14E	ภูเพียง	น่าน	YAGI-14E
251	4-009-026-14E	ภูเพียง	น่าน	YAGI-14E
252	4-009-027-14E	ภูเพียง	น่าน	YAGI-14E
253	4-009-028-14E	ภูเพียง	น่าน	YAGI-14E
254	4-009-029-14E	ภูเพียง	น่าน	YAGI-14E
255	4-009-030-14E	ภูเพียง	น่าน	YAGI-14E
256	4-009-031-14E	ภูเพียง	น่าน	YAGI-14E
257	4-009-032-14E	ภูเพียง	น่าน	YAGI-14E
258	4-009-033-14E	ภูเพียง	น่าน	YAGI-14E
259	4-009-034-14E	ภูเพียง	น่าน	YAGI-14E
260	4-009-035-14E	ภูเพียง	น่าน	YAGI-14E
261	4-009-036-14E	ภูเพียง	น่าน	YAGI-14E
262	4-009-037-14E	ภูเพียง	น่าน	YAGI-14E
263	4-009-038-14E	ภูเพียง	น่าน	YAGI-14E
264	4-009-039-14E	ภูเพียง	น่าน	YAGI-14E
265	4-009-040-14E	ภูเพียง	น่าน	YAGI-14E
266	4-009-041-14E	ภูเพียง	น่าน	YAGI-14E
267	4-009-042-14E	ภูเพียง	น่าน	YAGI-14E
268	4-009-043-14E	ภูเพียง	น่าน	YAGI-14E
269	4-009-044-14E	ภูเพียง	น่าน	YAGI-14E
270	4-009-045-14E	ภูเพียง	น่าน	YAGI-14E
271	4-009-046-14E	ภูเพียง	น่าน	YAGI-14E
272	4-009-047-14E	ภูเพียง	น่าน	YAGI-14E
273	4-009-048-14E	ภูเพียง	น่าน	YAGI-14E
274	4-001-001-27E	แม่จริม	น่าน	YAGI-27E
275	4-001-002-27E	แม่จริม	น่าน	YAGI-27E
276	4-001-003-27E	แม่จริม	น่าน	YAGI-27E
277	4-001-004-27E	แม่จริม	น่าน	YAGI-27E
278	4-001-005-27E	แม่จริม	น่าน	YAGI-27E
279	4-001-006-27E	แม่จริม	น่าน	YAGI-27E
280	4-001-007-27E	แม่จริม	น่าน	YAGI-27E
281	4-001-008-27E	แม่จริม	น่าน	YAGI-27E
282	4-001-009-27E	แม่จริม	น่าน	YAGI-27E
283	4-001-010-27E	แม่จริม	น่าน	YAGI-27E
284	4-001-011-27E	แม่จริม	น่าน	YAGI-27E
285	4-001-012-27E	แม่จริม	น่าน	YAGI-27E
286	4-001-013-27E	แม่จริม	น่าน	YAGI-27E
287	4-001-014-27E	แม่จริม	น่าน	YAGI-27E
288	4-001-015-27E	แม่จริม	น่าน	YAGI-27E

โครงการเพิ่มศักยภาพการรับสื่อสัญญาณโทรทัศน์ภาคพื้นดินในระบบดิจิทัลสำหรับประชาชนในพื้นที่ที่ยากต่อการเข้าถึง

ลำดับ	รหัสอุปกรณ์	อำเภอ	จังหวัด	ชนิดสายอากาศ
289	4-001-016-27E	แม่จริม	น่าน	YAGI-27E
290	4-001-017-27E	แม่จริม	น่าน	YAGI-27E
291	4-001-018-27E	แม่จริม	น่าน	YAGI-27E
292	4-001-019-27E	แม่จริม	น่าน	YAGI-27E
293	4-001-020-27E	แม่จริม	น่าน	YAGI-27E
294	4-001-021-27E	แม่จริม	น่าน	YAGI-27E
295	4-001-022-27E	แม่จริม	น่าน	YAGI-27E
296	4-001-023-27E	แม่จริม	น่าน	YAGI-27E
297	4-001-024-27E	แม่จริม	น่าน	YAGI-27E
298	4-001-025-27E	แม่จริม	น่าน	YAGI-27E
299	4-001-026-27E	แม่จริม	น่าน	YAGI-27E
300	4-001-027-27E	แม่จริม	น่าน	YAGI-27E
301	4-001-028-27E	แม่จริม	น่าน	YAGI-27E
302	4-001-029-27E	แม่จริม	น่าน	YAGI-27E
303	4-001-030-27E	แม่จริม	น่าน	YAGI-27E
304	4-001-001-14E	แม่จริม	น่าน	YAGI-14E
305	4-001-002-14E	แม่จริม	น่าน	YAGI-14E
306	4-001-003-14E	แม่จริม	น่าน	YAGI-14E
307	4-001-004-14E	แม่จริม	น่าน	YAGI-14E
308	4-001-005-14E	แม่จริม	น่าน	YAGI-14E
309	4-001-006-14E	แม่จริม	น่าน	YAGI-14E
310	4-001-007-14E	แม่จริม	น่าน	YAGI-14E
311	4-001-008-14E	แม่จริม	น่าน	YAGI-14E
312	4-002-001-27E	นาน้อย	น่าน	YAGI-27E
313	4-002-002-27E	นาน้อย	น่าน	YAGI-27E
314	4-002-003-27E	นาน้อย	น่าน	YAGI-27E
315	4-002-004-27E	นาน้อย	น่าน	YAGI-27E
316	4-002-005-27E	นาน้อย	น่าน	YAGI-27E
317	4-002-006-27E	นาน้อย	น่าน	YAGI-27E
318	4-002-007-27E	นาน้อย	น่าน	YAGI-27E
319	4-002-008-27E	นาน้อย	น่าน	YAGI-27E
320	4-002-009-27E	นาน้อย	น่าน	YAGI-27E
321	4-002-010-27E	นาน้อย	น่าน	YAGI-27E
322	4-002-011-27E	นาน้อย	น่าน	YAGI-27E
323	4-002-012-27E	นาน้อย	น่าน	YAGI-27E
324	4-002-013-27E	นาน้อย	น่าน	YAGI-27E
325	4-002-014-27E	นาน้อย	น่าน	YAGI-27E
326	4-002-015-27E	นาน้อย	น่าน	YAGI-27E
327	4-002-016-27E	นาน้อย	น่าน	YAGI-27E
328	4-002-017-27E	นาน้อย	น่าน	YAGI-27E
329	4-002-018-27E	นาน้อย	น่าน	YAGI-27E
330	4-002-019-27E	นาน้อย	น่าน	YAGI-27E
331	4-002-020-27E	นาน้อย	น่าน	YAGI-27E
332	4-003-001-27E	ปัว	น่าน	YAGI-27E
333	4-003-002-27E	ปัว	น่าน	YAGI-27E
334	4-003-003-27E	ปัว	น่าน	YAGI-27E
335	4-003-004-27E	ปัว	น่าน	YAGI-27E
336	4-003-005-27E	ปัว	น่าน	YAGI-27E

โครงการเพิ่มศักยภาพการรับสื่อสัญญาณโทรทัศน์ภาคพื้นดินในระบบดิจิทัลสำหรับประชาชนในพื้นที่ที่ยากต่อการเข้าถึง

ลำดับ	รหัสอุปกรณ์	อำเภอ	จังหวัด	ชนิดสายอากาศ
337	4-003-006-27E	ปัว	น่าน	YAGI-27E
338	4-003-007-27E	ปัว	น่าน	YAGI-27E
339	4-003-008-27E	ปัว	น่าน	YAGI-27E
340	4-003-009-27E	ปัว	น่าน	YAGI-27E
341	4-003-010-27E	ปัว	น่าน	YAGI-27E
342	4-003-011-27E	ปัว	น่าน	YAGI-27E
343	4-003-012-27E	ปัว	น่าน	YAGI-27E
344	4-003-013-27E	ปัว	น่าน	YAGI-27E
345	4-003-014-27E	ปัว	น่าน	YAGI-27E
346	4-003-015-27E	ปัว	น่าน	YAGI-27E
347	4-003-016-27E	ปัว	น่าน	YAGI-27E
348	4-003-017-27E	ปัว	น่าน	YAGI-27E
349	4-003-018-27E	ปัว	น่าน	YAGI-27E
350	4-003-019-27E	ปัว	น่าน	YAGI-27E
351	4-003-020-27E	ปัว	น่าน	YAGI-27E
352	4-003-021-27E	ปัว	น่าน	YAGI-27E
353	4-003-022-27E	ปัว	น่าน	YAGI-27E
354	4-003-023-27E	ปัว	น่าน	YAGI-27E
355	4-003-024-27E	ปัว	น่าน	YAGI-27E
356	4-003-025-27E	ปัว	น่าน	YAGI-27E
357	4-003-026-27E	ปัว	น่าน	YAGI-27E
358	4-003-027-27E	ปัว	น่าน	YAGI-27E
359	4-003-028-27E	ปัว	น่าน	YAGI-27E
360	4-030-029-27E	ปัว	น่าน	YAGI-27E
361	4-003-030-27E	ปัว	น่าน	YAGI-27E
362	4-003-031-27E	ปัว	น่าน	YAGI-27E
363	4-003-032-27E	ปัว	น่าน	YAGI-27E
364	4-003-033-27E	ปัว	น่าน	YAGI-27E
365	4-003-034-27E	ปัว	น่าน	YAGI-27E
366	4-003-035-27E	ปัว	น่าน	YAGI-27E
367	4-003-036-27E	ปัว	น่าน	YAGI-27E
368	4-003-037-27E	ปัว	น่าน	YAGI-27E
369	4-003-038-27E	ปัว	น่าน	YAGI-27E
370	4-003-039-27E	ปัว	น่าน	YAGI-27E
371	4-003-040-27E	ปัว	น่าน	YAGI-27E
372	4-005-001-5E	เวียงสา	น่าน	YAGI-5E
373	4-005-002-5E	เวียงสา	น่าน	YAGI-5E
374	4-005-003-5E	เวียงสา	น่าน	YAGI-5E
375	4-005-004-5E	เวียงสา	น่าน	YAGI-5E
376	4-005-005-5E	เวียงสา	น่าน	YAGI-5E
377	4-005-006-5E	เวียงสา	น่าน	YAGI-5E
378	4-005-007-5E	เวียงสา	น่าน	YAGI-5E
379	4-005-008-5E	เวียงสา	น่าน	YAGI-5E
380	4-005-009-5E	เวียงสา	น่าน	YAGI-5E
381	4-005-010-5E	เวียงสา	น่าน	YAGI-5E
382	4-005-011-5E	เวียงสา	น่าน	YAGI-5E
383	4-005-012-5E	เวียงสา	น่าน	YAGI-5E
384	4-005-013-5E	เวียงสา	น่าน	YAGI-5E

โครงการเพิ่มศักยภาพการรับสื่อสัญญาณโทรทัศน์ภาคพื้นดินในระบบดิจิทัลสำหรับประชาชนในพื้นที่ที่ยากต่อการเข้าถึง

ลำดับ	รหัสอุปกรณ์	อำเภอ	จังหวัด	ชนิดสายอากาศ
385	4-005-014-5E	เวียงสา	น่าน	YAGI-5E
386	4-005-015-5E	เวียงสา	น่าน	YAGI-5E
387	4-005-016-5E	เวียงสา	น่าน	YAGI-5E
388	4-005-017-5E	เวียงสา	น่าน	YAGI-5E
389	4-005-018-5E	เวียงสา	น่าน	YAGI-5E
390	4-005-019-5E	เวียงสา	น่าน	YAGI-5E
391	4-005-020-5E	เวียงสา	น่าน	YAGI-5E
392	4-005-021-5E	เวียงสา	น่าน	YAGI-5E
393	4-005-022-5E	เวียงสา	น่าน	YAGI-5E
394	4-005-023-5E	เวียงสา	น่าน	YAGI-5E
395	4-005-024-5E	เวียงสา	น่าน	YAGI-5E
396	4-005-025-5E	เวียงสา	น่าน	YAGI-5E
397	4-005-026-5E	เวียงสา	น่าน	YAGI-5E
398	4-005-027-5E	เวียงสา	น่าน	YAGI-5E
399	4-005-028-5E	เวียงสา	น่าน	YAGI-5E
400	4-005-029-5E	เวียงสา	น่าน	YAGI-5E
401	4-005-030-5E	เวียงสา	น่าน	YAGI-5E
402	4-005-031-5E	เวียงสา	น่าน	YAGI-5E
403	4-005-032-5E	เวียงสา	น่าน	YAGI-5E
404	4-005-033-5E	เวียงสา	น่าน	YAGI-5E
405	4-005-034-5E	เวียงสา	น่าน	YAGI-5E
406	4-005-035-5E	เวียงสา	น่าน	YAGI-5E
407	4-005-036-5E	เวียงสา	น่าน	YAGI-5E
408	4-005-037-5E	เวียงสา	น่าน	YAGI-5E
409	4-005-038-5E	เวียงสา	น่าน	YAGI-5E
410	4-005-039-5E	เวียงสา	น่าน	YAGI-5E
411	4-005-040-5E	เวียงสา	น่าน	YAGI-5E
412	4-005-041-5E	เวียงสา	น่าน	YAGI-5E
413	4-005-042-5E	เวียงสา	น่าน	YAGI-5E
414	4-005-043-5E	เวียงสา	น่าน	YAGI-5E
415	4-005-044-5E	เวียงสา	น่าน	YAGI-5E
416	4-005-045-5E	เวียงสา	น่าน	YAGI-5E
417	4-005-046-5E	เวียงสา	น่าน	YAGI-5E
418	4-005-047-5E	เวียงสา	น่าน	YAGI-5E
419	4-005-048-5E	เวียงสา	น่าน	YAGI-5E
420	4-005-049-5E	เวียงสา	น่าน	YAGI-5E
421	4-005-050-5E	เวียงสา	น่าน	YAGI-5E
422	4-005-051-5E	เวียงสา	น่าน	YAGI-5E
423	4-005-052-5E	เวียงสา	น่าน	YAGI-5E
424	4-005-053-5E	เวียงสา	น่าน	YAGI-5E
425	4-005-054-5E	เวียงสา	น่าน	YAGI-5E
426	4-005-055-5E	เวียงสา	น่าน	YAGI-5E
427	4-005-056-5E	เวียงสา	น่าน	YAGI-5E
428	4-005-057-5E	เวียงสา	น่าน	YAGI-5E
429	4-005-058-5E	เวียงสา	น่าน	YAGI-5E
430	4-005-059-5E	เวียงสา	น่าน	YAGI-5E
431	4-005-060-5E	เวียงสา	น่าน	YAGI-5E
432	4-005-061-5E	เวียงสา	น่าน	YAGI-5E

โครงการเพิ่มศักยภาพการรับสื่อสัญญาณโทรทัศน์ภาคพื้นดินในระบบดิจิทัลสำหรับประชาชนในพื้นที่ที่ยากต่อการเข้าถึง

ลำดับ	รหัสอุปกรณ์	อำเภอ	จังหวัด	ชนิดสายอากาศ
433	4-005-062-5E	เวียงสา	น่าน	YAGI-5E
434	4-005-063-5E	เวียงสา	น่าน	YAGI-5E
435	4-005-064-5E	เวียงสา	น่าน	YAGI-5E
436	4-005-065-5E	เวียงสา	น่าน	YAGI-5E
437	4-005-066-5E	เวียงสา	น่าน	YAGI-5E
438	4-005-067-5E	เวียงสา	น่าน	YAGI-5E
439	4-005-068-5E	เวียงสา	น่าน	YAGI-5E
440	4-005-069-5E	เวียงสา	น่าน	YAGI-5E
441	4-007-012-5E	เขียงกลาง	น่าน	YAGI-5E
442	4-007-013-5E	เขียงกลาง	น่าน	YAGI-5E
443	4-007-014-5E	เขียงกลาง	น่าน	YAGI-5E
444	4-007-015-5E	เขียงกลาง	น่าน	YAGI-5E
445	4-007-016-5E	เขียงกลาง	น่าน	YAGI-5E
446	4-007-017-5E	เขียงกลาง	น่าน	YAGI-5E
447	4-007-018-5E	เขียงกลาง	น่าน	YAGI-5E
448	4-007-019-5E	เขียงกลาง	น่าน	YAGI-5E
449	4-007-020-5E	เขียงกลาง	น่าน	YAGI-5E
450	4-007-021-5E	เขียงกลาง	น่าน	YAGI-5E
451	4-007-022-5E	เขียงกลาง	น่าน	YAGI-5E
452	4-008-001-14E	สันติสุข	น่าน	YAGI-14E
453	4-008-002-14E	สันติสุข	น่าน	YAGI-14E
454	4-008-003-14E	สันติสุข	น่าน	YAGI-14E
455	4-008-004-14E	สันติสุข	น่าน	YAGI-14E
456	4-008-005-14E	สันติสุข	น่าน	YAGI-14E
457	4-008-006-14E	สันติสุข	น่าน	YAGI-14E
458	4-008-007-14E	สันติสุข	น่าน	YAGI-14E
459	4-008-008-14E	สันติสุข	น่าน	YAGI-14E
460	4-008-009-14E	สันติสุข	น่าน	YAGI-14E
461	4-008-010-14E	สันติสุข	น่าน	YAGI-14E
462	4-008-011-14E	สันติสุข	น่าน	YAGI-14E
463	4-008-012-14E	สันติสุข	น่าน	YAGI-14E
464	4-008-013-14E	สันติสุข	น่าน	YAGI-14E
465	4-008-014-14E	สันติสุข	น่าน	YAGI-14E
466	4-008-015-14E	สันติสุข	น่าน	YAGI-14E
467	4-008-016-14E	สันติสุข	น่าน	YAGI-14E
468	4-008-017-14E	สันติสุข	น่าน	YAGI-14E
469	4-008-018-14E	สันติสุข	น่าน	YAGI-14E
470	4-008-019-14E	สันติสุข	น่าน	YAGI-14E
471	4-008-020-14E	สันติสุข	น่าน	YAGI-14E
472	4-008-021-14E	สันติสุข	น่าน	YAGI-14E
473	4-008-022-14E	สันติสุข	น่าน	YAGI-14E
474	4-008-023-14E	สันติสุข	น่าน	YAGI-14E
475	4-008-024-14E	สันติสุข	น่าน	YAGI-14E
476	4-002-021-27E	น่าน้อย	น่าน	YAGI-27E
477	4-002-022-27E	น่าน้อย	น่าน	YAGI-27E
478	4-002-023-27E	น่าน้อย	น่าน	YAGI-27E
479	4-002-024-27E	น่าน้อย	น่าน	YAGI-27E
480	4-002-025-27E	น่าน้อย	น่าน	YAGI-27E

โครงการเพิ่มศักยภาพการรับสื่อสัญญาณโทรทัศน์ภาคพื้นดินในระบบดิจิทัลสำหรับประชาชนในพื้นที่ที่ยากต่อการเข้าถึง

ลำดับ	รหัสอุปกรณ์	อำเภอ	จังหวัด	ชนิดสายอากาศ
481	4-002-026-27E	น่าน้อย	น่าน	YAGI-27E
482	4-002-027-27E	น่าน้อย	น่าน	YAGI-27E
483	4-002-028-27E	น่าน้อย	น่าน	YAGI-27E
484	4-002-029-27E	น่าน้อย	น่าน	YAGI-27E
485	4-002-030-27E	น่าน้อย	น่าน	YAGI-27E
486	4-002-031-27E	น่าน้อย	น่าน	YAGI-27E
487	4-002-032-27E	น่าน้อย	น่าน	YAGI-27E
488	4-002-033-27E	น่าน้อย	น่าน	YAGI-27E
489	4-002-034-27E	น่าน้อย	น่าน	YAGI-27E
490	4-002-035-27E	น่าน้อย	น่าน	YAGI-27E
491	4-002-036-27E	น่าน้อย	น่าน	YAGI-27E
492	4-002-037-27E	น่าน้อย	น่าน	YAGI-27E
493	4-002-038-27E	น่าน้อย	น่าน	YAGI-27E
494	4-002-039-27E	น่าน้อย	น่าน	YAGI-27E
495	4-002-040-27E	น่าน้อย	น่าน	YAGI-27E
496	4-002-041-27E	น่าน้อย	น่าน	YAGI-27E
497	4-002-042-27E	น่าน้อย	น่าน	YAGI-27E
498	4-002-043-27E	น่าน้อย	น่าน	YAGI-27E
499	4-002-044-27E	น่าน้อย	น่าน	YAGI-27E
500	4-002-045-27E	น่าน้อย	น่าน	YAGI-27E
501	4-002-046-27E	น่าน้อย	น่าน	YAGI-27E
502	4-002-047-27E	น่าน้อย	น่าน	YAGI-27E
503	4-002-048-27E	น่าน้อย	น่าน	YAGI-27E
504	4-002-049-27E	น่าน้อย	น่าน	YAGI-27E
505	4-002-050-27E	น่าน้อย	น่าน	YAGI-27E
506	4-002-051-27E	น่าน้อย	น่าน	YAGI-27E
507	4-002-052-27E	น่าน้อย	น่าน	YAGI-27E
508	4-002-053-27E	น่าน้อย	น่าน	YAGI-27E
509	4-002-054-27E	น่าน้อย	น่าน	YAGI-27E
510	4-002-055-27E	น่าน้อย	น่าน	YAGI-27E
511	4-002-056-27E	น่าน้อย	น่าน	YAGI-27E
512	4-002-057-27E	น่าน้อย	น่าน	YAGI-27E
513	4-002-058-27E	น่าน้อย	น่าน	YAGI-27E
514	4-002-059-27E	น่าน้อย	น่าน	YAGI-27E
515	4-002-060-27E	น่าน้อย	น่าน	YAGI-27E
516	4-002-061-27E	น่าน้อย	น่าน	YAGI-27E
517	4-002-062-27E	น่าน้อย	น่าน	YAGI-27E
518	4-002-063-27E	น่าน้อย	น่าน	YAGI-27E
519	4-002-064-27E	น่าน้อย	น่าน	YAGI-27E
520	4-002-065-27E	น่าน้อย	น่าน	YAGI-27E
521	4-002-066-27E	น่าน้อย	น่าน	YAGI-27E
522	4-002-067-27E	น่าน้อย	น่าน	YAGI-27E
523	4-002-068-27E	น่าน้อย	น่าน	YAGI-27E
524	4-002-069-27E	น่าน้อย	น่าน	YAGI-27E
525	4-002-070-27E	น่าน้อย	น่าน	YAGI-27E
526	4-002-071-27E	น่าน้อย	น่าน	YAGI-27E
527	4-002-072-27E	น่าน้อย	น่าน	YAGI-27E
528	4-002-073-27E	น่าน้อย	น่าน	YAGI-27E

โครงการเพิ่มศักยภาพการรับสื่อสัญญาณโทรทัศน์ภาคพื้นดินในระบบดิจิทัลสำหรับประชาชนในพื้นที่ที่ยากต่อการเข้าถึง

ลำดับ	รหัสอุปกรณ์	อำเภอ	จังหวัด	ชนิดสายอากาศ
529	4-002-074-27E	น่าน้อย	น่าน	YAGI-27E
530	4-002-075-27E	น่าน้อย	น่าน	YAGI-27E
531	4-002-076-27E	น่าน้อย	น่าน	YAGI-27E
532	4-002-077-27E	น่าน้อย	น่าน	YAGI-27E
533	4-002-078-27E	น่าน้อย	น่าน	YAGI-27E
534	4-002-079-27E	น่าน้อย	น่าน	YAGI-27E
535	4-002-080-27E	น่าน้อย	น่าน	YAGI-27E
536	4-002-081-27E	น่าน้อย	น่าน	YAGI-27E
537	4-002-082-27E	น่าน้อย	น่าน	YAGI-27E
538	4-002-083-27E	น่าน้อย	น่าน	YAGI-27E
539	4-002-084-27E	น่าน้อย	น่าน	YAGI-27E
540	4-002-085-27E	น่าน้อย	น่าน	YAGI-27E
541	4-002-086-27E	น่าน้อย	น่าน	YAGI-27E
542	4-002-087-27E	น่าน้อย	น่าน	YAGI-27E
543	4-002-088-27E	น่าน้อย	น่าน	YAGI-27E
544	4-002-089-27E	น่าน้อย	น่าน	YAGI-27E
545	4-002-090-27E	น่าน้อย	น่าน	YAGI-27E
546	4-002-091-27E	น่าน้อย	น่าน	YAGI-27E
547	4-002-092-27E	น่าน้อย	น่าน	YAGI-27E
548	4-002-093-27E	น่าน้อย	น่าน	YAGI-27E
549	4-002-094-27E	น่าน้อย	น่าน	YAGI-27E
550	4-002-095-27E	น่าน้อย	น่าน	YAGI-27E
551	4-002-096-27E	น่าน้อย	น่าน	YAGI-27E
552	4-002-097-27E	น่าน้อย	น่าน	YAGI-27E
553	4-002-098-27E	น่าน้อย	น่าน	YAGI-27E
554	4-002-099-27E	น่าน้อย	น่าน	YAGI-27E
555	4-002-100-27E	น่าน้อย	น่าน	YAGI-27E
556	4-002-101-27E	น่าน้อย	น่าน	YAGI-27E
557	4-002-102-27E	น่าน้อย	น่าน	YAGI-27E
558	4-002-103-27E	น่าน้อย	น่าน	YAGI-27E
559	4-002-104-27E	น่าน้อย	น่าน	YAGI-27E
560	4-002-105-27E	น่าน้อย	น่าน	YAGI-27E
561	4-002-106-27E	น่าน้อย	น่าน	YAGI-27E
562	4-002-107-27E	น่าน้อย	น่าน	YAGI-27E
563	4-002-108-27E	น่าน้อย	น่าน	YAGI-27E
564	4-002-109-27E	น่าน้อย	น่าน	YAGI-27E
565	4-002-110-27E	น่าน้อย	น่าน	YAGI-27E
566	4-002-111-27E	น่าน้อย	น่าน	YAGI-27E
567	4-002-112-27E	น่าน้อย	น่าน	YAGI-27E
568	4-002-113-27E	น่าน้อย	น่าน	YAGI-27E
569	4-002-114-27E	น่าน้อย	น่าน	YAGI-27E
570	4-002-115-27E	น่าน้อย	น่าน	YAGI-27E
571	4-002-116-27E	น่าน้อย	น่าน	YAGI-27E
572	4-008-001-27E	สันติสุข	น่าน	YAGI-27E
573	4-008-002-27E	สันติสุข	น่าน	YAGI-27E
574	4-008-003-27E	สันติสุข	น่าน	YAGI-27E
575	4-008-004-27E	สันติสุข	น่าน	YAGI-27E
576	4-008-005-27E	สันติสุข	น่าน	YAGI-27E

โครงการเพิ่มศักยภาพการรับส่งสัญญาณโทรทัศน์ภาคพื้นดินในระบบดิจิทัลสำหรับประชาชนในพื้นที่ที่ยากต่อการเข้าถึง

ลำดับ	รหัสอุปกรณ์	อำเภอ	จังหวัด	ชนิดสายอากาศ
577	4-008-006-27E	สันติสุข	น่าน	YAGI-27E
578	4-008-007-27E	สันติสุข	น่าน	YAGI-27E
579	4-008-008-27E	สันติสุข	น่าน	YAGI-27E
580	4-008-009-27E	สันติสุข	น่าน	YAGI-27E
581	4-008-010-27E	สันติสุข	น่าน	YAGI-27E
582	4-008-011-27E	สันติสุข	น่าน	YAGI-27E
583	4-008-012-27E	สันติสุข	น่าน	YAGI-27E
584	4-008-013-27E	สันติสุข	น่าน	YAGI-27E
585	4-008-014-27E	สันติสุข	น่าน	YAGI-27E
586	4-008-015-27E	สันติสุข	น่าน	YAGI-27E
587	4-008-016-27E	สันติสุข	น่าน	YAGI-27E
588	4-008-017-27E	สันติสุข	น่าน	YAGI-27E
589	4-008-018-27E	สันติสุข	น่าน	YAGI-27E
590	4-008-019-27E	สันติสุข	น่าน	YAGI-27E
591	4-008-020-27E	สันติสุข	น่าน	YAGI-27E
592	4-008-021-27E	สันติสุข	น่าน	YAGI-27E
593	4-008-022-27E	สันติสุข	น่าน	YAGI-27E
594	4-008-023-27E	สันติสุข	น่าน	YAGI-27E
595	4-008-024-27E	สันติสุข	น่าน	YAGI-27E
596	4-008-025-27E	สันติสุข	น่าน	YAGI-27E
597	4-008-026-27E	สันติสุข	น่าน	YAGI-27E
598	4-008-027-27E	สันติสุข	น่าน	YAGI-27E
599	4-008-028-27E	สันติสุข	น่าน	YAGI-27E
600	4-008-029-27E	สันติสุข	น่าน	YAGI-27E
601	4-008-030-27E	สันติสุข	น่าน	YAGI-27E
602	4-008-031-27E	สันติสุข	น่าน	YAGI-27E
603	4-008-032-27E	สันติสุข	น่าน	YAGI-27E
604	4-008-033-27E	สันติสุข	น่าน	YAGI-27E
605	4-008-034-27E	สันติสุข	น่าน	YAGI-27E
606	4-008-035-27E	สันติสุข	น่าน	YAGI-27E
607	4-008-036-27E	สันติสุข	น่าน	YAGI-27E
608	4-008-037-27E	สันติสุข	น่าน	YAGI-27E
609	4-008-038-27E	สันติสุข	น่าน	YAGI-27E
610	4-008-039-27E	สันติสุข	น่าน	YAGI-27E
611	4-008-040-27E	สันติสุข	น่าน	YAGI-27E
612	4-008-041-27E	สันติสุข	น่าน	YAGI-27E
613	4-008-042-27E	สันติสุข	น่าน	YAGI-27E
614	4-008-043-27E	สันติสุข	น่าน	YAGI-27E
615	4-008-044-27E	สันติสุข	น่าน	YAGI-27E
616	4-008-045-27E	สันติสุข	น่าน	YAGI-27E
617	4-008-046-27E	สันติสุข	น่าน	YAGI-27E
618	4-008-047-27E	สันติสุข	น่าน	YAGI-27E
619	4-008-048-27E	สันติสุข	น่าน	YAGI-27E
620	4-008-049-27E	สันติสุข	น่าน	YAGI-27E
621	4-008-050-27E	สันติสุข	น่าน	YAGI-27E
622	4-008-051-27E	สันติสุข	น่าน	YAGI-27E
623	4-008-052-27E	สันติสุข	น่าน	YAGI-27E
624	4-009-026-5E	ภูเพียง	น่าน	YAGI-5E

โครงการเพิ่มศักยภาพการรับสื่อสัญญาณโทรทัศน์ภาคพื้นดินในระบบดิจิทัลสำหรับประชาชนในพื้นที่ที่ยากต่อการเข้าถึง

ลำดับ	รหัสอุปกรณ์	อำเภอ	จังหวัด	ชนิดสายอากาศ
625	4-009-027-5E	ภูเพียง	น่าน	YAGI-5E
626	4-009-028-5E	ภูเพียง	น่าน	YAGI-5E
627	4-009-029-5E	ภูเพียง	น่าน	YAGI-5E
628	4-009-030-5E	ภูเพียง	น่าน	YAGI-5E
629	4-009-031-5E	ภูเพียง	น่าน	YAGI-5E
630	4-009-032-5E	ภูเพียง	น่าน	YAGI-5E
631	4-009-033-5E	ภูเพียง	น่าน	YAGI-5E
632	4-009-034-5E	ภูเพียง	น่าน	YAGI-5E
633	4-009-035-5E	ภูเพียง	น่าน	YAGI-5E
634	4-009-036-5E	ภูเพียง	น่าน	YAGI-5E
635	4-009-037-5E	ภูเพียง	น่าน	YAGI-5E
636	4-009-038-5E	ภูเพียง	น่าน	YAGI-5E
637	4-009-039-5E	ภูเพียง	น่าน	YAGI-5E
638	4-009-040-5E	ภูเพียง	น่าน	YAGI-5E
639	4-009-041-5E	ภูเพียง	น่าน	YAGI-5E
640	4-009-042-5E	ภูเพียง	น่าน	YAGI-5E
641	4-009-043-5E	ภูเพียง	น่าน	YAGI-5E
642	4-009-044-5E	ภูเพียง	น่าน	YAGI-5E
643	4-009-045-5E	ภูเพียง	น่าน	YAGI-5E
644	4-009-046-5E	ภูเพียง	น่าน	YAGI-5E
645	4-009-047-5E	ภูเพียง	น่าน	YAGI-5E
646	4-009-048-5E	ภูเพียง	น่าน	YAGI-5E
647	4-009-049-5E	ภูเพียง	น่าน	YAGI-5E
648	4-009-050-5E	ภูเพียง	น่าน	YAGI-5E
649	4-009-051-5E	ภูเพียง	น่าน	YAGI-5E
650	4-009-052-5E	ภูเพียง	น่าน	YAGI-5E
651	4-009-053-5E	ภูเพียง	น่าน	YAGI-5E
652	4-009-054-5E	ภูเพียง	น่าน	YAGI-5E
653	4-009-055-5E	ภูเพียง	น่าน	YAGI-5E
654	4-009-056-5E	ภูเพียง	น่าน	YAGI-5E
655	4-009-057-5E	ภูเพียง	น่าน	YAGI-5E
656	4-009-058-5E	ภูเพียง	น่าน	YAGI-5E
657	4-009-059-5E	ภูเพียง	น่าน	YAGI-5E
658	4-009-060-5E	ภูเพียง	น่าน	YAGI-5E
659	4-009-061-5E	ภูเพียง	น่าน	YAGI-5E
660	4-009-062-5E	ภูเพียง	น่าน	YAGI-5E
661	4-009-063-5E	ภูเพียง	น่าน	YAGI-5E
662	4-009-064-5E	ภูเพียง	น่าน	YAGI-5E
663	4-009-065-5E	ภูเพียง	น่าน	YAGI-5E
664	4-009-066-5E	ภูเพียง	น่าน	YAGI-5E
665	4-009-067-5E	ภูเพียง	น่าน	YAGI-5E
666	4-009-068-5E	ภูเพียง	น่าน	YAGI-5E
667	4-009-069-5E	ภูเพียง	น่าน	YAGI-5E
668	4-009-070-5E	ภูเพียง	น่าน	YAGI-5E
669	4-009-071-5E	ภูเพียง	น่าน	YAGI-5E
670	4-009-072-5E	ภูเพียง	น่าน	YAGI-5E
671	4-009-073-5E	ภูเพียง	น่าน	YAGI-5E
672	4-009-074-5E	ภูเพียง	น่าน	YAGI-5E

โครงการเพิ่มศักยภาพการรับส่งสัญญาณโทรทัศน์ภาคพื้นดินในระบบดิจิทัลสำหรับประชาชนในพื้นที่ที่ยากต่อการเข้าถึง

ลำดับ	รหัสอุปกรณ์	อำเภอ	จังหวัด	ชนิดสายอากาศ
673	4-009-075-5E	ภูเพียง	น่าน	YAGI-5E
674	4-009-076-5E	ภูเพียง	น่าน	YAGI-5E
675	4-009-077-5E	ภูเพียง	น่าน	YAGI-5E
676	4-009-078-5E	ภูเพียง	น่าน	YAGI-5E
677	4-009-079-5E	ภูเพียง	น่าน	YAGI-5E
678	4-009-080-5E	ภูเพียง	น่าน	YAGI-5E
679	4-009-081-5E	ภูเพียง	น่าน	YAGI-5E
680	4-009-082-5E	ภูเพียง	น่าน	YAGI-5E
681	4-009-083-5E	ภูเพียง	น่าน	YAGI-5E
682	4-009-084-5E	ภูเพียง	น่าน	YAGI-5E
683	4-009-085-5E	ภูเพียง	น่าน	YAGI-5E
684	4-009-086-5E	ภูเพียง	น่าน	YAGI-5E
685	4-009-087-5E	ภูเพียง	น่าน	YAGI-5E
686	4-009-088-5E	ภูเพียง	น่าน	YAGI-5E
687	4-009-089-5E	ภูเพียง	น่าน	YAGI-5E
688	4-009-090-5E	ภูเพียง	น่าน	YAGI-5E
689	4-009-091-5E	ภูเพียง	น่าน	YAGI-5E
690	4-009-092-5E	ภูเพียง	น่าน	YAGI-5E
691	4-009-093-5E	ภูเพียง	น่าน	YAGI-5E
692	4-009-094-5E	ภูเพียง	น่าน	YAGI-5E
693	4-009-095-5E	ภูเพียง	น่าน	YAGI-5E
694	4-009-096-5E	ภูเพียง	น่าน	YAGI-5E
695	4-009-097-5E	ภูเพียง	น่าน	YAGI-5E
696	4-009-098-5E	ภูเพียง	น่าน	YAGI-5E
697	4-009-099-5E	ภูเพียง	น่าน	YAGI-5E
698	4-009-100-5E	ภูเพียง	น่าน	YAGI-5E
699	4-009-101-5E	ภูเพียง	น่าน	YAGI-5E
700	4-009-102-5E	ภูเพียง	น่าน	YAGI-5E
701	4-009-103-5E	ภูเพียง	น่าน	YAGI-5E
702	4-009-104-5E	ภูเพียง	น่าน	YAGI-5E
703	4-009-105-5E	ภูเพียง	น่าน	YAGI-5E
704	4-009-106-5E	ภูเพียง	น่าน	YAGI-5E
705	4-009-107-5E	ภูเพียง	น่าน	YAGI-5E
706	4-009-108-5E	ภูเพียง	น่าน	YAGI-5E
707	4-009-109-5E	ภูเพียง	น่าน	YAGI-5E
708	4-009-110-5E	ภูเพียง	น่าน	YAGI-5E
709	4-009-111-5E	ภูเพียง	น่าน	YAGI-5E
710	4-009-112-5E	ภูเพียง	น่าน	YAGI-5E
711	4-009-113-5E	ภูเพียง	น่าน	YAGI-5E
712	4-009-114-5E	ภูเพียง	น่าน	YAGI-5E
713	4-009-115-5E	ภูเพียง	น่าน	YAGI-5E
714	4-009-116-5E	ภูเพียง	น่าน	YAGI-5E
715	4-009-117-5E	ภูเพียง	น่าน	YAGI-5E
716	4-009-118-5E	ภูเพียง	น่าน	YAGI-5E
717	4-009-119-5E	ภูเพียง	น่าน	YAGI-5E
718	4-009-120-5E	ภูเพียง	น่าน	YAGI-5E
719	4-009-121-5E	ภูเพียง	น่าน	YAGI-5E
720	4-009-122-5E	ภูเพียง	น่าน	YAGI-5E

โครงการเพิ่มศักยภาพการรับส่งสัญญาณโทรทัศน์ภาคพื้นดินในระบบดิจิทัลสำหรับประชาชนในพื้นที่ที่ยากต่อการเข้าถึง

ลำดับ	รหัสอุปกรณ์	อำเภอ	จังหวัด	ชนิดสายอากาศ
721	4-009-123-5E	ภูเพียง	น่าน	YAGI-5E
722	4-009-124-5E	ภูเพียง	น่าน	YAGI-5E
723	4-009-125-5E	ภูเพียง	น่าน	YAGI-5E
724	4-009-126-5E	ภูเพียง	น่าน	YAGI-5E
725	4-009-127-5E	ภูเพียง	น่าน	YAGI-5E
726	4-009-128-5E	ภูเพียง	น่าน	YAGI-5E
727	4-009-129-5E	ภูเพียง	น่าน	YAGI-5E
728	4-009-130-5E	ภูเพียง	น่าน	YAGI-5E
729	4-009-131-5E	ภูเพียง	น่าน	YAGI-5E
730	4-009-132-5E	ภูเพียง	น่าน	YAGI-5E
731	4-009-133-5E	ภูเพียง	น่าน	YAGI-5E
732	4-009-134-5E	ภูเพียง	น่าน	YAGI-5E
733	4-009-135-5E	ภูเพียง	น่าน	YAGI-5E
734	4-009-136-5E	ภูเพียง	น่าน	YAGI-5E
735	4-009-137-5E	ภูเพียง	น่าน	YAGI-5E
736	4-009-138-5E	ภูเพียง	น่าน	YAGI-5E
737	4-009-139-5E	ภูเพียง	น่าน	YAGI-5E
738	4-009-140-5E	ภูเพียง	น่าน	YAGI-5E
739	4-009-141-5E	ภูเพียง	น่าน	YAGI-5E
740	4-009-142-5E	ภูเพียง	น่าน	YAGI-5E
741	4-009-143-5E	ภูเพียง	น่าน	YAGI-5E
742	4-009-144-5E	ภูเพียง	น่าน	YAGI-5E
743	6-009-145-5E	ภูเพียง	น่าน	YAGI-5E
744	6-009-146-5E	ภูเพียง	น่าน	YAGI-5E
745	6-009-147-5E	ภูเพียง	น่าน	YAGI-5E
746	6-009-148-5E	ภูเพียง	น่าน	YAGI-5E
747	6-009-149-5E	ภูเพียง	น่าน	YAGI-5E
748	6-009-150-5E	ภูเพียง	น่าน	YAGI-5E
749	6-009-151-5E	ภูเพียง	น่าน	YAGI-5E
750	6-009-152-5E	ภูเพียง	น่าน	YAGI-5E
751	4-009-153-5E	ภูเพียง	น่าน	YAGI-5E
752	4-009-154-5E	ภูเพียง	น่าน	YAGI-5E
753	4-009-155-5E	ภูเพียง	น่าน	YAGI-5E
754	4-009-156-5E	ภูเพียง	น่าน	YAGI-5E
755	4-009-157-5E	ภูเพียง	น่าน	YAGI-5E
756	4-009-158-5E	ภูเพียง	น่าน	YAGI-5E
757	4-009-159-5E	ภูเพียง	น่าน	YAGI-5E
758	4-005-048-14E	เวียงสา	น่าน	YAGI-14E
759	4-005-049-14E	เวียงสา	น่าน	YAGI-14E
760	4-005-050-14E	เวียงสา	น่าน	YAGI-14E
761	4-005-051-14E	เวียงสา	น่าน	YAGI-14E
762	4-005-052-14E	เวียงสา	น่าน	YAGI-14E
763	4-005-053-14E	เวียงสา	น่าน	YAGI-14E
764	4-005-054-14E	เวียงสา	น่าน	YAGI-14E
765	4-005-055-14E	เวียงสา	น่าน	YAGI-14E
766	4-009-056-14E	ภูเพียง	น่าน	YAGI-14E
767	4-009-057-14E	ภูเพียง	น่าน	YAGI-14E
768	4-009-058-14E	ภูเพียง	น่าน	YAGI-14E

โครงการเพิ่มศักยภาพการรับสื่อสัญญาณโทรทัศน์ภาคพื้นดินในระบบดิจิทัลสำหรับประชาชนในพื้นที่ที่ยากต่อการเข้าถึง

ลำดับ	รหัสอุปกรณ์	อำเภอ	จังหวัด	ชนิดสายอากาศ
769	4-009-059-14E	ภูเพียง	น่าน	YAGI-14E
770	4-009-060-14E	ภูเพียง	น่าน	YAGI-14E
771	4-009-061-14E	ภูเพียง	น่าน	YAGI-14E
772	4-009-062-14E	ภูเพียง	น่าน	YAGI-14E
773	4-009-063-14E	ภูเพียง	น่าน	YAGI-14E
774	4-009-064-14E	ภูเพียง	น่าน	YAGI-14E
775	4-009-065-14E	ภูเพียง	น่าน	YAGI-14E
776	4-009-066-14E	ภูเพียง	น่าน	YAGI-14E
777	4-009-067-14E	ภูเพียง	น่าน	YAGI-14E
778	4-009-068-14E	ภูเพียง	น่าน	YAGI-14E
779	4-009-069-14E	ภูเพียง	น่าน	YAGI-14E
780	4-009-070-14E	ภูเพียง	น่าน	YAGI-14E
781	4-009-071-14E	ภูเพียง	น่าน	YAGI-14E
782	4-009-072-14E	ภูเพียง	น่าน	YAGI-14E
783	4-009-073-14E	ภูเพียง	น่าน	YAGI-14E
784	4-009-074-14E	ภูเพียง	น่าน	YAGI-14E
785	4-009-075-14E	ภูเพียง	น่าน	YAGI-14E
786	4-009-076-14E	ภูเพียง	น่าน	YAGI-14E
787	4-009-077-14E	ภูเพียง	น่าน	YAGI-14E
788	4-009-078-14E	ภูเพียง	น่าน	YAGI-14E
789	4-009-079-14E	ภูเพียง	น่าน	YAGI-14E
790	4-009-080-14E	ภูเพียง	น่าน	YAGI-14E
791	4-009-081-14E	ภูเพียง	น่าน	YAGI-14E
792	4-009-082-14E	ภูเพียง	น่าน	YAGI-14E
793	4-009-083-14E	ภูเพียง	น่าน	YAGI-14E
794	4-009-084-14E	ภูเพียง	น่าน	YAGI-14E
795	4-009-085-14E	ภูเพียง	น่าน	YAGI-14E
796	4-009-086-14E	ภูเพียง	น่าน	YAGI-14E
797	4-009-087-14E	ภูเพียง	น่าน	YAGI-14E
798	4-009-088-14E	ภูเพียง	น่าน	YAGI-14E
799	4-009-089-14E	ภูเพียง	น่าน	YAGI-14E
800	4-009-090-14E	ภูเพียง	น่าน	YAGI-14E
801	4-009-091-14E	ภูเพียง	น่าน	YAGI-14E
802	4-009-092-14E	ภูเพียง	น่าน	YAGI-14E
803	4-009-093-14E	ภูเพียง	น่าน	YAGI-14E
804	4-009-094-14E	ภูเพียง	น่าน	YAGI-14E
805	4-009-095-14E	ภูเพียง	น่าน	YAGI-14E
806	4-009-096-14E	ภูเพียง	น่าน	YAGI-14E
807	4-009-097-14E	ภูเพียง	น่าน	YAGI-14E
808	4-009-098-14E	ภูเพียง	น่าน	YAGI-14E
809	4-009-099-14E	ภูเพียง	น่าน	YAGI-14E
810	4-009-100-14E	ภูเพียง	น่าน	YAGI-14E
811	4-009-101-14E	ภูเพียง	น่าน	YAGI-14E
812	4-009-102-14E	ภูเพียง	น่าน	YAGI-14E
813	4-009-103-14E	ภูเพียง	น่าน	YAGI-14E
814	4-009-104-14E	ภูเพียง	น่าน	YAGI-14E
815	4-009-105-14E	ภูเพียง	น่าน	YAGI-14E
816	4-009-106-14E	ภูเพียง	น่าน	YAGI-14E

โครงการเพิ่มศักยภาพการรับสื่อสัญญาณโทรทัศน์ภาคพื้นดินในระบบดิจิทัลสำหรับประชาชนในพื้นที่ที่ยากต่อการเข้าถึง

ลำดับ	รหัสอุปกรณ์	อำเภอ	จังหวัด	ชนิดสายอากาศ
817	4-009-107-14E	ภูเพียง	น่าน	YAGI-14E
818	4-009-108-14E	ภูเพียง	น่าน	YAGI-14E
819	4-009-109-14E	ภูเพียง	น่าน	YAGI-14E
820	4-009-110-14E	ภูเพียง	น่าน	YAGI-14E
821	4-009-111-14E	ภูเพียง	น่าน	YAGI-14E
822	4-009-112-14E	ภูเพียง	น่าน	YAGI-14E
823	4-009-113-14E	ภูเพียง	น่าน	YAGI-14E
824	4-009-114-14E	ภูเพียง	น่าน	YAGI-14E
825	4-009-115-14E	ภูเพียง	น่าน	YAGI-14E
826	4-009-116-14E	ภูเพียง	น่าน	YAGI-14E
827	4-009-117-14E	ภูเพียง	น่าน	YAGI-14E
828	4-009-118-14E	ภูเพียง	น่าน	YAGI-14E
829	4-009-119-14E	ภูเพียง	น่าน	YAGI-14E
830	4-009-120-14E	ภูเพียง	น่าน	YAGI-14E
831	4-009-121-14E	ภูเพียง	น่าน	YAGI-14E
832	4-009-122-14E	ภูเพียง	น่าน	YAGI-14E
833	4-009-123-14E	ภูเพียง	น่าน	YAGI-14E
834	4-009-124-14E	ภูเพียง	น่าน	YAGI-14E
835	4-009-125-14E	ภูเพียง	น่าน	YAGI-14E
836	4-009-126-14E	ภูเพียง	น่าน	YAGI-14E
837	4-009-127-14E	ภูเพียง	น่าน	YAGI-14E
838	4-009-128-14E	ภูเพียง	น่าน	YAGI-14E
839	4-009-129-14E	ภูเพียง	น่าน	YAGI-14E
840	4-009-130-14E	ภูเพียง	น่าน	YAGI-14E
841	4-009-131-14E	ภูเพียง	น่าน	YAGI-14E
842	4-009-132-14E	ภูเพียง	น่าน	YAGI-14E
843	4-009-133-14E	ภูเพียง	น่าน	YAGI-14E
844	4-009-134-14E	ภูเพียง	น่าน	YAGI-14E
845	4-009-135-14E	ภูเพียง	น่าน	YAGI-14E
846	4-009-136-14E	ภูเพียง	น่าน	YAGI-14E
847	4-009-137-14E	ภูเพียง	น่าน	YAGI-14E
848	4-009-138-14E	ภูเพียง	น่าน	YAGI-14E
849	4-009-139-14E	ภูเพียง	น่าน	YAGI-14E
850	4-009-140-14E	ภูเพียง	น่าน	YAGI-14E
851	4-009-141-14E	ภูเพียง	น่าน	YAGI-14E
852	4-009-142-14E	ภูเพียง	น่าน	YAGI-14E
853	4-009-143-14E	ภูเพียง	น่าน	YAGI-14E
854	4-009-144-14E	ภูเพียง	น่าน	YAGI-14E
855	4-009-145-14E	ภูเพียง	น่าน	YAGI-14E
856	4-009-146-14E	ภูเพียง	น่าน	YAGI-14E
857	4-009-147-14E	ภูเพียง	น่าน	YAGI-14E
858	4-009-148-14E	ภูเพียง	น่าน	YAGI-14E
859	4-009-149-14E	ภูเพียง	น่าน	YAGI-14E
860	4-009-150-14E	ภูเพียง	น่าน	YAGI-14E
861	4-009-151-14E	ภูเพียง	น่าน	YAGI-14E
862	4-009-152-14E	ภูเพียง	น่าน	YAGI-14E
863	4-009-153-14E	ภูเพียง	น่าน	YAGI-14E
864	4-009-154-14E	ภูเพียง	น่าน	YAGI-14E

โครงการเพิ่มศักยภาพการรับส่งสัญญาณโทรทัศน์ภาคพื้นดินในระบบดิจิทัลสำหรับประชาชนในพื้นที่ที่ยากต่อการเข้าถึง

ลำดับ	รหัสอุปกรณ์	อำเภอ	จังหวัด	ชนิดสายอากาศ
865	4-009-155-14E	ภูเพียง	น่าน	YAGI-14E
866	4-009-156-14E	ภูเพียง	น่าน	YAGI-14E
867	4-009-157-14E	ภูเพียง	น่าน	YAGI-14E
868	4-009-158-14E	ภูเพียง	น่าน	YAGI-14E
869	4-009-159-14E	ภูเพียง	น่าน	YAGI-14E
870	4-009-160-14E	ภูเพียง	น่าน	YAGI-14E
871	4-009-161-14E	ภูเพียง	น่าน	YAGI-14E
872	4-009-162-14E	ภูเพียง	น่าน	YAGI-14E
873	4-009-163-14E	ภูเพียง	น่าน	YAGI-14E
874	4-009-164-14E	ภูเพียง	น่าน	YAGI-14E
875	4-009-165-14E	ภูเพียง	น่าน	YAGI-14E
876	4-009-166-14E	ภูเพียง	น่าน	YAGI-14E
877	4-009-167-14E	ภูเพียง	น่าน	YAGI-14E
878	4-009-168-14E	ภูเพียง	น่าน	YAGI-14E
879	4-009-169-14E	ภูเพียง	น่าน	YAGI-14E
880	4-009-170-14E	ภูเพียง	น่าน	YAGI-14E
881	4-009-171-14E	ภูเพียง	น่าน	YAGI-14E
882	4-009-172-14E	ภูเพียง	น่าน	YAGI-14E
883	4-009-173-14E	ภูเพียง	น่าน	YAGI-14E
884	4-009-174-14E	ภูเพียง	น่าน	YAGI-14E
885	4-009-175-14E	ภูเพียง	น่าน	YAGI-14E
886	4-009-176-14E	ภูเพียง	น่าน	YAGI-14E
887	4-009-177-14E	ภูเพียง	น่าน	YAGI-14E
888	4-009-178-14E	ภูเพียง	น่าน	YAGI-14E
889	4-009-179-14E	ภูเพียง	น่าน	YAGI-14E
890	4-009-180-14E	ภูเพียง	น่าน	YAGI-14E
891	4-009-181-14E	ภูเพียง	น่าน	YAGI-14E
892	4-009-182-14E	ภูเพียง	น่าน	YAGI-14E
893	4-009-183-14E	ภูเพียง	น่าน	YAGI-14E
894	4-009-184-14E	ภูเพียง	น่าน	YAGI-14E
895	4-009-185-14E	ภูเพียง	น่าน	YAGI-14E
896	4-009-186-14E	ภูเพียง	น่าน	YAGI-14E
897	4-009-187-14E	ภูเพียง	น่าน	YAGI-14E
898	4-009-188-14E	ภูเพียง	น่าน	YAGI-14E
899	4-009-189-14E	ภูเพียง	น่าน	YAGI-14E
900	4-009-190-14E	ภูเพียง	น่าน	YAGI-14E
901	4-009-191-14E	ภูเพียง	น่าน	YAGI-14E
902	4-009-192-14E	ภูเพียง	น่าน	YAGI-14E
903	4-009-193-14E	ภูเพียง	น่าน	YAGI-14E
904	4-009-194-14E	ภูเพียง	น่าน	YAGI-14E
905	4-009-195-14E	ภูเพียง	น่าน	YAGI-14E
906	4-009-196-14E	ภูเพียง	น่าน	YAGI-14E
907	4-009-197-14E	ภูเพียง	น่าน	YAGI-14E
908	4-009-198-14E	ภูเพียง	น่าน	YAGI-14E
909	4-009-199-14E	ภูเพียง	น่าน	YAGI-14E
910	4-009-200-14E	ภูเพียง	น่าน	YAGI-14E
911	4-009-201-14E	ภูเพียง	น่าน	YAGI-14E
912	4-009-202-14E	ภูเพียง	น่าน	YAGI-14E

โครงการเพิ่มศักยภาพการรับสื่อสัญญาณโทรทัศน์ภาคพื้นดินในระบบดิจิทัลสำหรับประชาชนในพื้นที่ที่ยากต่อการเข้าถึง

ลำดับ	รหัสอุปกรณ์	อำเภอ	จังหวัด	ชนิดสายอากาศ
913	4-009-203-14E	ภูเพียง	น่าน	YAGI-14E
914	4-009-204-14E	ภูเพียง	น่าน	YAGI-14E
915	4-009-205-14E	ภูเพียง	น่าน	YAGI-14E
916	4-009-206-14E	ภูเพียง	น่าน	YAGI-14E
917	4-009-207-14E	ภูเพียง	น่าน	YAGI-14E
918	4-009-208-14E	ภูเพียง	น่าน	YAGI-14E
919	4-009-209-14E	ภูเพียง	น่าน	YAGI-14E
920	4-009-210-14E	ภูเพียง	น่าน	YAGI-14E
921	4-009-211-14E	ภูเพียง	น่าน	YAGI-14E
922	4-009-212-14E	ภูเพียง	น่าน	YAGI-14E
923	4-009-213-14E	ภูเพียง	น่าน	YAGI-14E
924	4-009-214-14E	ภูเพียง	น่าน	YAGI-14E
925	4-009-215-14E	ภูเพียง	น่าน	YAGI-14E
926	4-009-216-14E	ภูเพียง	น่าน	YAGI-14E
927	4-009-217-14E	ภูเพียง	น่าน	YAGI-14E
928	4-009-218-14E	ภูเพียง	น่าน	YAGI-14E
929	4-009-219-14E	ภูเพียง	น่าน	YAGI-14E
930	4-009-220-14E	ภูเพียง	น่าน	YAGI-14E
931	4-009-221-14E	ภูเพียง	น่าน	YAGI-14E
932	4-009-222-14E	ภูเพียง	น่าน	YAGI-14E
933	4-009-223-14E	ภูเพียง	น่าน	YAGI-14E
934	4-009-224-14E	ภูเพียง	น่าน	YAGI-14E
935	4-009-225-14E	ภูเพียง	น่าน	YAGI-14E
936	4-009-226-14E	ภูเพียง	น่าน	YAGI-14E
937	4-009-227-14E	ภูเพียง	น่าน	YAGI-14E
938	4-009-228-14E	ภูเพียง	น่าน	YAGI-14E
939	4-009-229-14E	ภูเพียง	น่าน	YAGI-14E
940	4-009-230-14E	ภูเพียง	น่าน	YAGI-14E
941	4-009-231-14E	ภูเพียง	น่าน	YAGI-14E
942	4-009-232-14E	ภูเพียง	น่าน	YAGI-14E
943	4-009-233-14E	ภูเพียง	น่าน	YAGI-14E
944	4-009-234-14E	ภูเพียง	น่าน	YAGI-14E
945	4-009-235-14E	ภูเพียง	น่าน	YAGI-14E
946	4-009-236-14E	ภูเพียง	น่าน	YAGI-14E
947	4-009-237-14E	ภูเพียง	น่าน	YAGI-14E
948	4-009-238-14E	ภูเพียง	น่าน	YAGI-14E
949	4-009-239-14E	ภูเพียง	น่าน	YAGI-14E
950	4-009-240-14E	ภูเพียง	น่าน	YAGI-14E
951	4-008-021-14E	สันติสุข	น่าน	YAGI-14E
952	4-008-022-14E	สันติสุข	น่าน	YAGI-14E
953	4-008-023-14E	สันติสุข	น่าน	YAGI-14E
954	4-008-024-14E	สันติสุข	น่าน	YAGI-14E
955	4-006-004-14E	ทุ่งช้าง	น่าน	YAGI-14E
956	4-008-053-27E	สันติสุข	น่าน	YAGI-27E
957	4-008-054-27E	สันติสุข	น่าน	YAGI-27E
958	4-009-049-14E	ภูเพียง	น่าน	YAGI-14E
959	4-009-050-14E	ภูเพียง	น่าน	YAGI-14E
960	4-009-051-14E	ภูเพียง	น่าน	YAGI-14E

โครงการเพิ่มศักยภาพการรับส่งสัญญาณโทรทัศน์ภาคพื้นดินในระบบดิจิทัลสำหรับประชาชนในพื้นที่ที่ยากต่อการเข้าถึง

ลำดับ	รหัสอุปกรณ์	อำเภอ	จังหวัด	ชนิดสายอากาศ
961	4-009-052-14E	ภูเพียง	น่าน	YAGI-14E
962	4-009-053-14E	ภูเพียง	น่าน	YAGI-14E
963	4-009-054-14E	ภูเพียง	น่าน	YAGI-14E
964	4-009-055-14E	ภูเพียง	น่าน	YAGI-14E
965	4-009-160-5E	ภูเพียง	น่าน	YAGI-5E
966	4-009-161-5E	ภูเพียง	น่าน	YAGI-5E
967	4-009-162-5E	ภูเพียง	น่าน	YAGI-5E
968	4-009-163-5E	ภูเพียง	น่าน	YAGI-5E
969	4-009-164-5E	ภูเพียง	น่าน	YAGI-5E
970	4-009-165-5E	ภูเพียง	น่าน	YAGI-5E
971	4-009-166-5E	ภูเพียง	น่าน	YAGI-5E
972	4-009-167-5E	ภูเพียง	น่าน	YAGI-5E
973	4-009-168-5E	ภูเพียง	น่าน	YAGI-5E
974	4-009-169-5E	ภูเพียง	น่าน	YAGI-5E
975	4-009-170-5E	ภูเพียง	น่าน	YAGI-5E
976	4-009-171-5E	ภูเพียง	น่าน	YAGI-5E
977	4-009-172-5E	ภูเพียง	น่าน	YAGI-5E
978	4-009-173-5E	ภูเพียง	น่าน	YAGI-5E
979	4-009-174-5E	ภูเพียง	น่าน	YAGI-5E
980	4-009-175-5E	ภูเพียง	น่าน	YAGI-5E
981	4-009-176-5E	ภูเพียง	น่าน	YAGI-5E
982	4-009-177-5E	ภูเพียง	น่าน	YAGI-5E
983	4-009-178-5E	ภูเพียง	น่าน	YAGI-5E
984	4-009-179-5E	ภูเพียง	น่าน	YAGI-5E
985	4-009-180-5E	ภูเพียง	น่าน	YAGI-5E
986	4-009-181-5E	ภูเพียง	น่าน	YAGI-5E
987	4-009-182-5E	ภูเพียง	น่าน	YAGI-5E
988	4-009-183-5E	ภูเพียง	น่าน	YAGI-5E
989	4-009-184-5E	ภูเพียง	น่าน	YAGI-5E
990	4-009-185-5E	ภูเพียง	น่าน	YAGI-5E
991	4-009-186-5E	ภูเพียง	น่าน	YAGI-5E
992	4-009-187-5E	ภูเพียง	น่าน	YAGI-5E
993	4-009-188-5E	ภูเพียง	น่าน	YAGI-5E
994	4-009-189-5E	ภูเพียง	น่าน	YAGI-5E
995	4-009-190-5E	ภูเพียง	น่าน	YAGI-5E
996	4-009-191-5E	ภูเพียง	น่าน	YAGI-5E
997	4-009-192-5E	ภูเพียง	น่าน	YAGI-5E
998	4-009-193-5E	ภูเพียง	น่าน	YAGI-5E
999	4-009-194-5E	ภูเพียง	น่าน	YAGI-5E
1000	4-009-195-5E	ภูเพียง	น่าน	YAGI-5E
1001	4-009-196-5E	ภูเพียง	น่าน	YAGI-5E
1002	4-009-197-5E	ภูเพียง	น่าน	YAGI-5E
1003	4-009-198-5E	ภูเพียง	น่าน	YAGI-5E
1004	4-009-199-5E	ภูเพียง	น่าน	YAGI-5E
1005	4-009-200-5E	ภูเพียง	น่าน	YAGI-5E
1006	4-009-201-5E	ภูเพียง	น่าน	YAGI-5E
1007	4-009-202-5E	ภูเพียง	น่าน	YAGI-5E
1008	4-009-203-5E	ภูเพียง	น่าน	YAGI-5E

โครงการเพิ่มศักยภาพการรับสื่อสัญญาณโทรทัศน์ภาคพื้นดินในระบบดิจิทัลสำหรับประชาชนในพื้นที่ที่ยากต่อการเข้าถึง

ลำดับ	รหัสอุปกรณ์	อำเภอ	จังหวัด	ชนิดสายอากาศ
1009	4-009-204-5E	ภูเก็ต	น่าน	YAGI-5E
1010	4-009-205-5E	ภูเก็ต	น่าน	YAGI-5E
1011	4-009-206-5E	ภูเก็ต	น่าน	YAGI-5E
1012	4-009-207-5E	ภูเก็ต	น่าน	YAGI-5E
1013	4-009-208-5E	ภูเก็ต	น่าน	YAGI-5E
1014	4-009-209-5E	ภูเก็ต	น่าน	YAGI-5E
1015	4-009-210-5E	ภูเก็ต	น่าน	YAGI-5E
1016	4-009-211-5E	ภูเก็ต	น่าน	YAGI-5E
1017	4-009-212-5E	ภูเก็ต	น่าน	YAGI-5E
1018	4-009-213-5E	ภูเก็ต	น่าน	YAGI-5E
1019	4-009-214-5E	ภูเก็ต	น่าน	YAGI-5E
1020	4-009-215-5E	ภูเก็ต	น่าน	YAGI-5E
1021	4-009-216-5E	ภูเก็ต	น่าน	YAGI-5E
1022	4-009-217-5E	ภูเก็ต	น่าน	YAGI-5E
1023	4-009-218-5E	ภูเก็ต	น่าน	YAGI-5E
1024	4-009-219-5E	ภูเก็ต	น่าน	YAGI-5E
1025	4-009-220-5E	ภูเก็ต	น่าน	YAGI-5E
1026	4-009-221-5E	ภูเก็ต	น่าน	YAGI-5E
1027	4-009-222-5E	ภูเก็ต	น่าน	YAGI-5E
1028	4-009-223-5E	ภูเก็ต	น่าน	YAGI-5E
1029	4-009-224-5E	ภูเก็ต	น่าน	YAGI-5E
1030	ข้อมูลเพิ่มเติม น่าน-1	ภูเก็ต	น่าน	-
1031	ข้อมูลเพิ่มเติม น่าน-2	ภูเก็ต	น่าน	-
1032	ข้อมูลเพิ่มเติม น่าน-3	ภูเก็ต	น่าน	-
1033	ข้อมูลเพิ่มเติม น่าน-4	ภูเก็ต	น่าน	-
1034	ข้อมูลเพิ่มเติม น่าน-5	ภูเก็ต	น่าน	-
1035	ข้อมูลเพิ่มเติม น่าน-6	ภูเก็ต	น่าน	-
1036	ข้อมูลเพิ่มเติม น่าน-7	ภูเก็ต	น่าน	-
1037	ข้อมูลเพิ่มเติม น่าน-8	ภูเก็ต	น่าน	-
1038	ข้อมูลเพิ่มเติม น่าน-9	ภูเก็ต	น่าน	-
1039	ข้อมูลเพิ่มเติม น่าน-10	ภูเก็ต	น่าน	-
1040	ข้อมูลเพิ่มเติม น่าน-11	ภูเก็ต	น่าน	-
1041	ข้อมูลเพิ่มเติม น่าน-12	ภูเก็ต	น่าน	-
1042	ข้อมูลเพิ่มเติม น่าน-13	ภูเก็ต	น่าน	-
1043	ข้อมูลเพิ่มเติม น่าน-14	ภูเก็ต	น่าน	-
1044	ข้อมูลเพิ่มเติม น่าน-15	ภูเก็ต	น่าน	-
1045	ข้อมูลเพิ่มเติม น่าน-16	ภูเก็ต	น่าน	-
1046	ข้อมูลเพิ่มเติม น่าน-17	ภูเก็ต	น่าน	-
1047	ข้อมูลเพิ่มเติม น่าน-18	ภูเก็ต	น่าน	-
1048	ข้อมูลเพิ่มเติม น่าน-19	ภูเก็ต	น่าน	-
1049	ข้อมูลเพิ่มเติม น่าน-20	ภูเก็ต	น่าน	-
1050	ข้อมูลเพิ่มเติม น่าน-21	ภูเก็ต	น่าน	-
1051	ข้อมูลเพิ่มเติม น่าน-22	ภูเก็ต	น่าน	-
1052	ข้อมูลเพิ่มเติม น่าน-23	ภูเก็ต	น่าน	-
1053	ข้อมูลเพิ่มเติม น่าน-24	ภูเก็ต	น่าน	-
1054	ข้อมูลเพิ่มเติม น่าน-25	ภูเก็ต	น่าน	-
1055	ข้อมูลเพิ่มเติม น่าน-26	ภูเก็ต	น่าน	-
1056	ข้อมูลเพิ่มเติม น่าน-27	ภูเก็ต	น่าน	-

โครงการเพิ่มศักยภาพการรับสื่อสัญญาณโทรทัศน์ภาคพื้นดินในระบบดิจิทัลสำหรับประชาชนในพื้นที่ที่ยากต่อการเข้าถึง

ลำดับ	รหัสอุปกรณ์	อำเภอ	จังหวัด	ชนิดสายอากาศ
1105	ข้อมูลเพิ่มเติม น่าน-76	ภูเพียง	น่าน	-
1106	ข้อมูลเพิ่มเติม น่าน-77	ภูเพียง	น่าน	-
1107	ข้อมูลเพิ่มเติม น่าน-78	ภูเพียง	น่าน	-
1108	ข้อมูลเพิ่มเติม น่าน-79	ภูเพียง	น่าน	-
1109	ข้อมูลเพิ่มเติม น่าน-80	ภูเพียง	น่าน	-
1110	ข้อมูลเพิ่มเติม น่าน-81	ภูเพียง	น่าน	-
1111	ข้อมูลเพิ่มเติม น่าน-82	ภูเพียง	น่าน	-
1112	ข้อมูลเพิ่มเติม น่าน-83	ภูเพียง	น่าน	-
1113	ข้อมูลเพิ่มเติม น่าน-84	ภูเพียง	น่าน	-
1114	ข้อมูลเพิ่มเติม น่าน-85	ภูเพียง	น่าน	-
1115	ข้อมูลเพิ่มเติม น่าน-86	ภูเพียง	น่าน	-
1116	ข้อมูลเพิ่มเติม น่าน-87	ภูเพียง	น่าน	-
1117	ข้อมูลเพิ่มเติม น่าน-88	ภูเพียง	น่าน	-
1118	ข้อมูลเพิ่มเติม น่าน-89	ภูเพียง	น่าน	-
1119	ข้อมูลเพิ่มเติม น่าน-90	ภูเพียง	น่าน	-
1120	ข้อมูลเพิ่มเติม น่าน-91	ภูเพียง	น่าน	-
1121	ข้อมูลเพิ่มเติม น่าน-92	ภูเพียง	น่าน	-
1122	ข้อมูลเพิ่มเติม น่าน-93	ภูเพียง	น่าน	-
1123	ข้อมูลเพิ่มเติม น่าน-94	ภูเพียง	น่าน	-
1124	ข้อมูลเพิ่มเติม น่าน-95	ภูเพียง	น่าน	-
1125	ข้อมูลเพิ่มเติม น่าน-96	ภูเพียง	น่าน	-
1126	ข้อมูลเพิ่มเติม น่าน-97	ภูเพียง	น่าน	-
1127	ข้อมูลเพิ่มเติม น่าน-98	ภูเพียง	น่าน	-
1128	ข้อมูลเพิ่มเติม น่าน-99	ภูเพียง	น่าน	-
1129	ข้อมูลเพิ่มเติม น่าน-100	ภูเพียง	น่าน	-
1130	ข้อมูลเพิ่มเติม น่าน-101	ภูเพียง	น่าน	-
1131	ข้อมูลเพิ่มเติม น่าน-102	ภูเพียง	น่าน	-
1132	ข้อมูลเพิ่มเติม น่าน-103	ภูเพียง	น่าน	-
1133	ข้อมูลเพิ่มเติม น่าน-104	ภูเพียง	น่าน	-
1134	ข้อมูลเพิ่มเติม น่าน-105	ภูเพียง	น่าน	-
1135	ข้อมูลเพิ่มเติม น่าน-106	ภูเพียง	น่าน	-
1136	ข้อมูลเพิ่มเติม น่าน-107	ภูเพียง	น่าน	-
1137	ข้อมูลเพิ่มเติม น่าน-108	ภูเพียง	น่าน	-
1138	ข้อมูลเพิ่มเติม น่าน-109	ภูเพียง	น่าน	-
1139	ข้อมูลเพิ่มเติม น่าน-110	ภูเพียง	น่าน	-
1140	ข้อมูลเพิ่มเติม น่าน-111	ภูเพียง	น่าน	-
1141	ข้อมูลเพิ่มเติม น่าน-112	ภูเพียง	น่าน	-
1142	ข้อมูลเพิ่มเติม น่าน-113	ภูเพียง	น่าน	-
1143	ข้อมูลเพิ่มเติม น่าน-114	ภูเพียง	น่าน	-
1144	ข้อมูลเพิ่มเติม น่าน-115	ภูเพียง	น่าน	-
1145	ข้อมูลเพิ่มเติม น่าน-116	ภูเพียง	น่าน	-
1146	ข้อมูลเพิ่มเติม น่าน-117	ภูเพียง	น่าน	-
1147	ข้อมูลเพิ่มเติม น่าน-118	ภูเพียง	น่าน	-
1148	ข้อมูลเพิ่มเติม น่าน-119	ภูเพียง	น่าน	-
1149	ข้อมูลเพิ่มเติม น่าน-120	ภูเพียง	น่าน	-
1150	ข้อมูลเพิ่มเติม น่าน-121	ภูเพียง	น่าน	-
1151	ข้อมูลเพิ่มเติม น่าน-122	ภูเพียง	น่าน	-
1152	ข้อมูลเพิ่มเติม น่าน-123	ภูเพียง	น่าน	-

โครงการเพิ่มศักยภาพการรับสื่อสัญญาณโทรทัศน์ภาคพื้นดินในระบบดิจิทัลสำหรับประชาชนในพื้นที่ที่ยากต่อการเข้าถึง

ลำดับ	รหัสอุปกรณ์	อำเภอ	จังหวัด	ชนิดสายอากาศ
1297	ข้อมูลเพิ่มเติม น่าน-268	ภูเพียง	น่าน	-
1298	ข้อมูลเพิ่มเติม น่าน-269	ภูเพียง	น่าน	-
1299	ข้อมูลเพิ่มเติม น่าน-270	ภูเพียง	น่าน	-
1300	ข้อมูลเพิ่มเติม น่าน-271	ภูเพียง	น่าน	-
1301	ข้อมูลเพิ่มเติม น่าน-272	ภูเพียง	น่าน	-
1302	ข้อมูลเพิ่มเติม น่าน-273	ภูเพียง	น่าน	-
1303	ข้อมูลเพิ่มเติม น่าน-274	ภูเพียง	น่าน	-
1304	ข้อมูลเพิ่มเติม น่าน-275	ภูเพียง	น่าน	-
1305	ข้อมูลเพิ่มเติม น่าน-276	ภูเพียง	น่าน	-
1306	ข้อมูลเพิ่มเติม น่าน-277	ภูเพียง	น่าน	-
1307	ข้อมูลเพิ่มเติม น่าน-278	ภูเพียง	น่าน	-
1308	ข้อมูลเพิ่มเติม น่าน-279	ภูเพียง	น่าน	-
1309	ข้อมูลเพิ่มเติม น่าน-280	ภูเพียง	น่าน	-
1310	ข้อมูลเพิ่มเติม น่าน-281	ภูเพียง	น่าน	-
1311	ข้อมูลเพิ่มเติม น่าน-282	ภูเพียง	น่าน	-
1312	ข้อมูลเพิ่มเติม น่าน-283	ภูเพียง	น่าน	-
1313	ข้อมูลเพิ่มเติม น่าน-284	ภูเพียง	น่าน	-
1314	ข้อมูลเพิ่มเติม น่าน-285	ภูเพียง	น่าน	-
1315	ข้อมูลเพิ่มเติม น่าน-286	ภูเพียง	น่าน	-
1316	ข้อมูลเพิ่มเติม น่าน-287	ภูเพียง	น่าน	-
1317	ข้อมูลเพิ่มเติม น่าน-288	ภูเพียง	น่าน	-
1318	ข้อมูลเพิ่มเติม น่าน-289	ภูเพียง	น่าน	-
1319	ข้อมูลเพิ่มเติม น่าน-290	ภูเพียง	น่าน	-
1320	ข้อมูลเพิ่มเติม น่าน-291	ภูเพียง	น่าน	-
1321	ข้อมูลเพิ่มเติม น่าน-292	ภูเพียง	น่าน	-
1322	ข้อมูลเพิ่มเติม น่าน-293	ภูเพียง	น่าน	-
1323	ข้อมูลเพิ่มเติม น่าน-294	ภูเพียง	น่าน	-
1324	ข้อมูลเพิ่มเติม น่าน-295	ภูเพียง	น่าน	-
1325	ข้อมูลเพิ่มเติม น่าน-296	ภูเพียง	น่าน	-
1326	ข้อมูลเพิ่มเติม น่าน-297	ภูเพียง	น่าน	-
1327	ข้อมูลเพิ่มเติม น่าน-298	ภูเพียง	น่าน	-
1328	ข้อมูลเพิ่มเติม น่าน-299	ภูเพียง	น่าน	-
1329	ข้อมูลเพิ่มเติม น่าน-300	ภูเพียง	น่าน	-

ข้อมูลครัวเรือนเป้าหมายที่ต้องการได้รับการติดตั้งอุปกรณ์ฯ
จังหวัดแพร่

โครงการเพิ่มศักยภาพการรับสื่อสัญญาณโทรทัศน์ภาคพื้นดินในระบบดิจิตอลสำหรับประชาชนในพื้นที่ที่ยากต่อการเข้าถึง

ลำดับ	รหัสอุปกรณ์	อำเภอ	จังหวัด	ชนิด
1	3-003-001-14E	สูงเม่น	แพร่	14E
2	3-003-002-14E	สูงเม่น	แพร่	14E
3	3-003-003-14E	สูงเม่น	แพร่	14E
4	3-003-004-14E	สูงเม่น	แพร่	14E
5	3-003-005-14E	สูงเม่น	แพร่	14E
6	3-003-006-14E	สูงเม่น	แพร่	14E
7	3-003-007-14E	สูงเม่น	แพร่	14E
8	3-003-008-14E	สูงเม่น	แพร่	14E
9	3-003-009-14E	สูงเม่น	แพร่	14E
10	3-003-010-14E	สูงเม่น	แพร่	14E
11	3-003-011-14E	สูงเม่น	แพร่	14E
12	3-003-012-14E	สูงเม่น	แพร่	14E
13	3-003-013-14E	สูงเม่น	แพร่	14E
14	3-003-014-14E	สูงเม่น	แพร่	14E
15	3-003-015-14E	สูงเม่น	แพร่	14E
16	3-003-016-14E	สูงเม่น	แพร่	14E
17	3-003-017-14E	สูงเม่น	แพร่	14E
18	3-003-018-14E	สูงเม่น	แพร่	14E
19	3-003-019-14E	สูงเม่น	แพร่	14E
20	3-003-020-14E	สูงเม่น	แพร่	14E
21	3-003-021-14E	สูงเม่น	แพร่	14E
22	3-003-022-14E	สูงเม่น	แพร่	14E
23	3-003-023-14E	สูงเม่น	แพร่	14E
24	3-003-024-14E	สูงเม่น	แพร่	14E
25	3-003-025-14E	สูงเม่น	แพร่	14E
26	3-003-026-14E	สูงเม่น	แพร่	14E
27	3-003-027-14E	สูงเม่น	แพร่	14E
28	3-003-028-14E	สูงเม่น	แพร่	14E
29	3-003-029-14E	สูงเม่น	แพร่	14E
30	3-003-030-14E	สูงเม่น	แพร่	14E
31	3-003-031-14E	สูงเม่น	แพร่	14E
32	3-003-032-14E	สูงเม่น	แพร่	14E
33	3-003-033-14E	สูงเม่น	แพร่	14E
34	3-003-034-14E	สูงเม่น	แพร่	14E
35	3-003-035-14E	สูงเม่น	แพร่	14E
36	3-003-036-14E	สูงเม่น	แพร่	14E
37	3-003-037-14E	สูงเม่น	แพร่	14E
38	3-003-038-14E	สูงเม่น	แพร่	14E
39	3-003-039-14E	สูงเม่น	แพร่	14E
40	3-003-001-14E	สูงเม่น	แพร่	14E
41	3-003-040-14E	สูงเม่น	แพร่	14E
42	3-003-041-14E	สูงเม่น	แพร่	14E
43	3-003-042-14E	สูงเม่น	แพร่	14E
44	3-003-043-14E	สูงเม่น	แพร่	14E
45	3-003-044-14E	สูงเม่น	แพร่	14E
46	3-003-045-14E	สูงเม่น	แพร่	14E
47	3-003-046-14E	สูงเม่น	แพร่	14E
48	3-003-047-14E	สูงเม่น	แพร่	14E

โครงการเพิ่มศักยภาพการรับสื่อสัญญาณโทรทัศน์ภาคพื้นดินในระบบดิจิตอลสำหรับประชาชนในพื้นที่ที่ยากต่อการเข้าถึง

ลำดับ	รหัสอุปกรณ์	อำเภอ	จังหวัด	ชนิด
49	3-003-048-14E	สูงเม่น	แพร่	14E
50	3-003-049-14E	สูงเม่น	แพร่	14E
51	3-003-051-14E	สูงเม่น	แพร่	14E
52	3-003-052-14E	สูงเม่น	แพร่	14E
53	3-003-053-14E	สูงเม่น	แพร่	14E
54	3-003-054-14E	สูงเม่น	แพร่	14E
55	3-003-055-14E	สูงเม่น	แพร่	14E
56	3-003-056-14E	สูงเม่น	แพร่	14E
57	3-003-057-14E	สูงเม่น	แพร่	14E
58	3-003-058-14E	สูงเม่น	แพร่	14E
59	3-003-059-14E	สูงเม่น	แพร่	14E
60	3-003-060-14E	สูงเม่น	แพร่	14E
61	3-003-061-14E	สูงเม่น	แพร่	14E
62	3-003-062-14E	สูงเม่น	แพร่	14E
63	3-003-063-14E	สูงเม่น	แพร่	14E
64	3-003-064-14E	สูงเม่น	แพร่	14E
65	3-003-065-14E	สูงเม่น	แพร่	14E
66	3-003-066-14E	สูงเม่น	แพร่	14E
67	3-003-067-14E	สูงเม่น	แพร่	14E
68	3-003-068-14E	สูงเม่น	แพร่	14E
69	3-003-069-14E	สูงเม่น	แพร่	14E
70	3-003-070-14E	สูงเม่น	แพร่	14E
71	3-003-071-14E	สูงเม่น	แพร่	14E
72	3-003-072-14E	สูงเม่น	แพร่	14E
73	3-003-073-14E	สูงเม่น	แพร่	14E
74	3-003-074-14E	สูงเม่น	แพร่	14E
75	3-003-075-14E	สูงเม่น	แพร่	14E
76	3-003-076-14E	สูงเม่น	แพร่	14E
77	3-003-077-14E	สูงเม่น	แพร่	14E
78	3-003-078-14E	สูงเม่น	แพร่	14E
79	3-003-079-14E	สูงเม่น	แพร่	14E
80	3-003-080-14E	สูงเม่น	แพร่	14E
81	3-003-081-14E	สูงเม่น	แพร่	14E
82	3-003-082-14E	สูงเม่น	แพร่	14E
83	3-003-083-14E	สูงเม่น	แพร่	14E
84	3-003-084-14E	สูงเม่น	แพร่	14E
85	3-003-085-14E	สูงเม่น	แพร่	14E
86	3-003-086-14E	สูงเม่น	แพร่	14E
87	3-003-087-14E	สูงเม่น	แพร่	14E
88	3-003-088-14E	สูงเม่น	แพร่	14E
89	3-003-089-14E	สูงเม่น	แพร่	14E
90	3-003-090-14E	สูงเม่น	แพร่	14E
91	3-003-091-14E	สูงเม่น	แพร่	14E
92	3-003-092-14E	สูงเม่น	แพร่	14E
93	3-003-093-14E	สูงเม่น	แพร่	14E
94	3-003-094-14E	สูงเม่น	แพร่	14E
95	3-003-095-14E	สูงเม่น	แพร่	14E
96	3-003-096-14E	สูงเม่น	แพร่	14E

โครงการเพิ่มศักยภาพการรับสื่อสัญญาณโทรทัศน์ภาคพื้นดินในระบบดิจิทัลสำหรับประชาชนในพื้นที่ที่ยากต่อการเข้าถึง

ลำดับ	รหัสอุปกรณ์	อำเภอ	จังหวัด	ชนิด
97	3-003-097-14E	สูงเม่น	แพร่	14E
98	3-003-098-14E	สูงเม่น	แพร่	14E
99	3-003-099-14E	สูงเม่น	แพร่	14E
100	3-003-100-14E	สูงเม่น	แพร่	14E
101	3-005-001-5E	สอง	แพร่	5E
102	3-005-002-5E	สอง	แพร่	5E
103	3-005-003-5E	สอง	แพร่	5E
104	3-005-004-5E	สอง	แพร่	5E
105	3-005-005-5E	สอง	แพร่	5E
106	3-005-006-5E	สอง	แพร่	5E
107	3-005-007-5E	สอง	แพร่	5E
108	3-005-008-5E	สอง	แพร่	5E
109	3-005-009-5E	สอง	แพร่	5E
110	3-005-010-5E	สอง	แพร่	5E
111	3-005-011-5E	สอง	แพร่	5E
112	3-005-012-5E	สอง	แพร่	5E
113	3-005-013-5E	สอง	แพร่	5E
114	3-005-014-5E	สอง	แพร่	5E
115	3-005-015-5E	สอง	แพร่	5E
116	3-005-016-5E	สอง	แพร่	5E
117	3-005-017-5E	สอง	แพร่	5E
118	3-005-018-5E	สอง	แพร่	5E
119	3-005-019-5E	สอง	แพร่	5E
120	3-005-010-5E	สอง	แพร่	5E
121	3-005-021-5E	สอง	แพร่	5E
122	3-005-022-5E	สอง	แพร่	5E
123	3-005-023-5E	สอง	แพร่	5E
124	3-005-024-5E	สอง	แพร่	5E
125	3-005-025-5E	สอง	แพร่	5E
126	3-005-026-5E	สอง	แพร่	5E
127	3-005-027-5E	สอง	แพร่	5E
128	3-005-028-5E	สอง	แพร่	5E
129	3-005-029-5E	สอง	แพร่	5E
130	3-005-030-5E	สอง	แพร่	5E
131	3-005-031-5E	สอง	แพร่	5E
132	3-005-032-5E	สอง	แพร่	5E
133	3-005-033-5E	สอง	แพร่	5E
134	3-005-034-5E	สอง	แพร่	5E
135	3-005-035-5E	สอง	แพร่	5E
136	3-005-036-5E	สอง	แพร่	5E
137	3-005-037-5E	สอง	แพร่	5E
138	3-005-038-5E	สอง	แพร่	5E
139	3-005-039-5E	สอง	แพร่	5E
140	3-005-040-5E	สอง	แพร่	5E
141	3-005-041-5E	สอง	แพร่	5E
142	3-005-042-5E	สอง	แพร่	5E
143	3-005-043-5E	สอง	แพร่	5E
144	3-005-044-5E	สอง	แพร่	5E

โครงการเพิ่มศักยภาพการรับสื่อสัญญาณโทรทัศน์ภาคพื้นดินในระบบดิจิตอลสำหรับประชาชนในพื้นที่ที่ยากต่อการเข้าถึง

ลำดับ	รหัสอุปกรณ์	อำเภอ	จังหวัด	ชนิด
145	3-005-045-5E	สอง	แพร่	5E
146	3-005-046-5E	สอง	แพร่	5E
147	3-005-047-5E	สอง	แพร่	5E
148	3-005-048-5E	สอง	แพร่	5E
149	3-005-049-5E	สอง	แพร่	5E
150	3-005-050-5E	สอง	แพร่	5E
151	3-005-051-5E	สอง	แพร่	5E
152	3-005-052-5E	สอง	แพร่	5E
153	3-005-053-5E	สอง	แพร่	5E
154	3-005-054-5E	สอง	แพร่	5E
155	3-005-055-5E	สอง	แพร่	5E
156	3-005-056-5E	สอง	แพร่	5E
157	3-005-057-5E	สอง	แพร่	5E
158	3-005-058-5E	สอง	แพร่	5E
159	3-005-059-5E	สอง	แพร่	5E
160	3-005-060-5E	สอง	แพร่	5E
161	3-005-061-5E	สอง	แพร่	5E
162	3-005-062-5E	สอง	แพร่	5E
163	3-005-063-5E	สอง	แพร่	5E
164	3-005-064-5E	สอง	แพร่	5E
165	3-005-065-5E	สอง	แพร่	5E
166	3-005-066-5E	สอง	แพร่	5E
167	3-005-067-5E	สอง	แพร่	5E
168	3-005-068-5E	สอง	แพร่	5E
169	3-005-069-5E	สอง	แพร่	5E
170	3-005-070-5E	สอง	แพร่	5E
171	3-005-071-5E	สอง	แพร่	5E
172	3-005-072-5E	สอง	แพร่	5E
173	3-007-001-14E	หนองม่วงไข่	แพร่	14E
174	3-007-002-14E	หนองม่วงไข่	แพร่	14E
175	3-007-003-14E	หนองม่วงไข่	แพร่	14E
176	3-007-004-14E	หนองม่วงไข่	แพร่	14E
177	3-007-005-14E	หนองม่วงไข่	แพร่	14E
178	3-007-006-14E	หนองม่วงไข่	แพร่	14E
179	3-007-007-14E	หนองม่วงไข่	แพร่	14E
180	3-007-008-14E	หนองม่วงไข่	แพร่	14E
181	3-007-009-14E	หนองม่วงไข่	แพร่	14E
182	3-007-010-14E	หนองม่วงไข่	แพร่	14E
183	3-007-011-14E	หนองม่วงไข่	แพร่	14E
184	3-007-012-14E	หนองม่วงไข่	แพร่	14E
185	3-007-013-14E	หนองม่วงไข่	แพร่	14E
186	3-007-014-14E	หนองม่วงไข่	แพร่	14E
187	3-007-015-14E	หนองม่วงไข่	แพร่	14E
188	3-007-016-14E	หนองม่วงไข่	แพร่	14E
189	3-007-017-14E	หนองม่วงไข่	แพร่	14E
190	3-007-018-14E	หนองม่วงไข่	แพร่	14E
191	3-007-019-14E	หนองม่วงไข่	แพร่	14E
192	3-007-020-14E	หนองม่วงไข่	แพร่	14E

โครงการเพิ่มศักยภาพการรับสื่อสัญญาณโทรทัศน์ภาคพื้นดินในระบบดิจิทัลสำหรับประชาชนในพื้นที่ที่ยากต่อการเข้าถึง

ลำดับ	รหัสอุปกรณ์	อำเภอ	จังหวัด	ชนิด
193	3-007-021-14E	หนองม่วงไข่	แพร่	14E
194	3-007-022-14E	หนองม่วงไข่	แพร่	14E
195	3-007-023-14E	หนองม่วงไข่	แพร่	14E
196	3-007-024-14E	หนองม่วงไข่	แพร่	14E
197	3-007-025-14E	หนองม่วงไข่	แพร่	14E
198	3-007-001-5E	หนองม่วงไข่	แพร่	5E
199	3-007-002-5E	หนองม่วงไข่	แพร่	5E
200	3-007-003-5E	หนองม่วงไข่	แพร่	5E
201	3-007-004-5E	หนองม่วงไข่	แพร่	5E
202	3-007-005-5E	หนองม่วงไข่	แพร่	5E
203	3-007-006-5E	หนองม่วงไข่	แพร่	5E
204	3-007-007-5E	หนองม่วงไข่	แพร่	5E
205	3-007-008-5E	หนองม่วงไข่	แพร่	5E
206	3-007-009-5E	หนองม่วงไข่	แพร่	5E
207	3-007-010-5E	หนองม่วงไข่	แพร่	5E
208	3-007-011-5E	หนองม่วงไข่	แพร่	5E
209	3-007-012-5E	หนองม่วงไข่	แพร่	5E
210	3-007-013-5E	หนองม่วงไข่	แพร่	5E
211	3-007-014-5E	หนองม่วงไข่	แพร่	5E
212	3-007-015-5E	หนองม่วงไข่	แพร่	5E
213	3-007-016-5E	หนองม่วงไข่	แพร่	5E
214	3-007-017-5E	หนองม่วงไข่	แพร่	5E
215	3-007-018-5E	หนองม่วงไข่	แพร่	5E
216	3-007-019-5E	หนองม่วงไข่	แพร่	5E
217	3-007-020-5E	หนองม่วงไข่	แพร่	5E
218	3-006-001-5E	วังชิ้น	แพร่	5E
219	3-006-002-5E	วังชิ้น	แพร่	5E
220	3-006-003-5E	วังชิ้น	แพร่	5E
221	3-006-004-5E	วังชิ้น	แพร่	5E
222	3-006-005-5E	วังชิ้น	แพร่	5E
223	3-006-006-5E	วังชิ้น	แพร่	5E
224	3-006-007-5E	วังชิ้น	แพร่	5E
225	3-006-008-5E	วังชิ้น	แพร่	5E
226	3-006-009-5E	วังชิ้น	แพร่	5E
227	3-006-010-5E	วังชิ้น	แพร่	5E
228	3-006-011-5E	วังชิ้น	แพร่	5E
229	3-006-012-5E	วังชิ้น	แพร่	5E
230	3-006-013-5E	วังชิ้น	แพร่	5E
231	3-006-014-5E	วังชิ้น	แพร่	5E
232	3-006-015-5E	วังชิ้น	แพร่	5E
233	3-006-016-5E	วังชิ้น	แพร่	5E
234	3-006-017-5E	วังชิ้น	แพร่	5E
235	3-006-018-5E	วังชิ้น	แพร่	5E
236	3-006-019-5E	วังชิ้น	แพร่	5E
237	3-006-020-5E	วังชิ้น	แพร่	5E
238	3-006-021-5E	วังชิ้น	แพร่	5E
239	3-006-022-5E	วังชิ้น	แพร่	5E
240	3-006-023-5E	วังชิ้น	แพร่	5E

โครงการเพิ่มศักยภาพการรับสื่อสัญญาณโทรทัศน์ภาคพื้นดินในระบบดิจิตอลสำหรับประชาชนในพื้นที่ที่ยากต่อการเข้าถึง

ลำดับ	รหัสอุปกรณ์	อำเภอ	จังหวัด	ชนิด
241	3-006-024-5E	วังชัน	แพร่	5E
242	3-006-025-5E	วังชัน	แพร่	5E
243	3-006-026-5E	วังชัน	แพร่	5E
244	3-006-027-5E	วังชัน	แพร่	5E
245	3-006-028-5E	วังชัน	แพร่	5E
246	3-006-029-5E	วังชัน	แพร่	5E
247	3-006-030-5E	วังชัน	แพร่	5E
248	3-006-031-5E	วังชัน	แพร่	5E
249	3-006-032-5E	วังชัน	แพร่	5E
250	3-006-033-5E	วังชัน	แพร่	5E
251	3-006-034-5E	วังชัน	แพร่	5E
252	3-006-035-5E	วังชัน	แพร่	5E
253	3-006-036-5E	วังชัน	แพร่	5E
254	3-006-037-5E	วังชัน	แพร่	5E
255	3-006-038-5E	วังชัน	แพร่	5E
256	3-006-039-5E	วังชัน	แพร่	5E
257	3-006-040-5E	วังชัน	แพร่	5E
258	3-006-041-5E	วังชัน	แพร่	5E
259	3-006-042-5E	วังชัน	แพร่	5E
260	3-006-043-5E	วังชัน	แพร่	5E
261	3-006-044-5E	วังชัน	แพร่	5E
262	3-006-045-5E	วังชัน	แพร่	5E
263	3-006-046-5E	วังชัน	แพร่	5E
264	3-006-047-5E	วังชัน	แพร่	5E
265	3-006-048-5E	วังชัน	แพร่	5E
266	3-006-049-5E	วังชัน	แพร่	5E
267	3-006-050-5E	วังชัน	แพร่	5E
268	3-006-051-5E	วังชัน	แพร่	5E
269	3-006-052-5E	วังชัน	แพร่	5E
270	3-006-053-5E	วังชัน	แพร่	5E
271	3-006-054-5E	วังชัน	แพร่	5E
272	3-006-055-5E	วังชัน	แพร่	5E
273	3-006-056-5E	วังชัน	แพร่	5E
274	3-006-057-5E	วังชัน	แพร่	5E
275	3-006-058-5E	วังชัน	แพร่	5E
276	3-006-059-5E	วังชัน	แพร่	5E
277	3-006-060-5E	วังชัน	แพร่	5E
278	3-006-001-27E	วังชัน	แพร่	27E
279	3-006-002-27E	วังชัน	แพร่	27E
280	3-006-003-27E	วังชัน	แพร่	27E
281	3-006-004-27E	วังชัน	แพร่	27E
282	3-006-005-27E	วังชัน	แพร่	27E
283	3-006-006-27E	วังชัน	แพร่	27E
284	3-006-007-27E	วังชัน	แพร่	27E
285	3-006-008-27E	วังชัน	แพร่	27E
286	3-006-009-27E	วังชัน	แพร่	27E
287	3-006-010-27E	วังชัน	แพร่	27E
288	3-006-011-27E	วังชัน	แพร่	27E

โครงการเพิ่มศักยภาพการรับสื่อสัญญาณโทรทัศน์ภาคพื้นดินในระบบดิจิทัลสำหรับประชาชนในพื้นที่ที่ยากต่อการเข้าถึง

ลำดับ	รหัสอุปกรณ์	อำเภอ	จังหวัด	ชนิด
289	3-006-012-27E	วังชัน	แพร่	27E
290	3-006-013-27E	วังชัน	แพร่	27E
291	3-006-014-27E	วังชัน	แพร่	27E
292	3-006-015-27E	วังชัน	แพร่	27E
293	3-006-016-27E	วังชัน	แพร่	27E
294	3-006-017-27E	วังชัน	แพร่	27E
295	3-006-018-27E	วังชัน	แพร่	27E
296	3-006-019-27E	วังชัน	แพร่	27E
297	3-006-020-27E	วังชัน	แพร่	27E
298	3-006-021-27E	วังชัน	แพร่	27E
299	3-006-022-27E	วังชัน	แพร่	27E
300	3-006-023-27E	วังชัน	แพร่	27E
301	3-006-024-27E	วังชัน	แพร่	27E
302	3-005-001-14E	สอง	แพร่	14E
303	3-005-002-14E	สอง	แพร่	14E
304	3-005-003-14E	สอง	แพร่	14E
305	3-005-004-14E	สอง	แพร่	14E
306	3-005-005-14E	สอง	แพร่	14E
307	3-005-006-14E	สอง	แพร่	14E
308	3-005-007-14E	สอง	แพร่	14E
309	3-005-008-14E	สอง	แพร่	14E
310	3-005-009-14E	สอง	แพร่	14E
311	3-005-010-14E	สอง	แพร่	14E
312	3-005-011-14E	สอง	แพร่	14E
313	3-005-012-14E	สอง	แพร่	14E
314	3-005-013-14E	สอง	แพร่	14E
315	3-005-014-14E	สอง	แพร่	14E
316	3-005-015-14E	สอง	แพร่	14E
317	3-005-016-14E	สอง	แพร่	14E
318	3-005-017-14E	สอง	แพร่	14E
319	3-005-018-14E	สอง	แพร่	14E
320	3-005-019-14E	สอง	แพร่	14E
321	3-005-020-14E	สอง	แพร่	14E
322	3-005-021-14E	สอง	แพร่	14E
323	3-005-022-14E	สอง	แพร่	14E
324	3-005-023-14E	สอง	แพร่	14E
325	3-005-024-14E	สอง	แพร่	14E
326	3-005-025-14E	สอง	แพร่	14E
327	3-005-026-14E	สอง	แพร่	14E
328	3-005-027-14E	สอง	แพร่	14E
329	3-005-028-14E	สอง	แพร่	14E
330	3-005-029-14E	สอง	แพร่	14E
331	3-005-030-14E	สอง	แพร่	14E
332	3-005-031-14E	สอง	แพร่	14E
333	3-005-032-14E	สอง	แพร่	14E
334	3-005-033-14E	สอง	แพร่	14E
335	3-005-034-14E	สอง	แพร่	14E
336	3-005-035-14E	สอง	แพร่	14E

โครงการเพิ่มศักยภาพการรับสื่อสัญญาณโทรทัศน์ภาคพื้นดินในระบบดิจิทัลสำหรับประชาชนในพื้นที่ที่ยากต่อการเข้าถึง

ลำดับ	รหัสอุปกรณ์	อำเภอ	จังหวัด	ชนิด
337	3-005-036-14E	สอง	แพร่	14E
338	3-005-037-14E	สอง	แพร่	14E
339	3-005-038-14E	สอง	แพร่	14E
340	3-005-039-14E	สอง	แพร่	14E
341	3-005-040-14E	สอง	แพร่	14E
342	3-005-041-14E	สอง	แพร่	14E
343	3-005-042-14E	สอง	แพร่	14E
344	3-005-043-14E	สอง	แพร่	14E
345	3-005-044-14E	สอง	แพร่	14E
346	3-005-045-14E	สอง	แพร่	14E
347	3-005-046-14E	สอง	แพร่	14E
348	3-005-047-14E	สอง	แพร่	14E
349	3-005-048-14E	สอง	แพร่	14E
350	3-005-049-14E	สอง	แพร่	14E
351	3-005-050-14E	สอง	แพร่	14E
352	3-005-051-14E	สอง	แพร่	14E
353	3-005-052-14E	สอง	แพร่	14E
354	3-005-053-14E	สอง	แพร่	14E
355	3-005-054-14E	สอง	แพร่	14E
356	3-004-001-5E	เด่นชัย	แพร่	5E
357	3-004-002-5E	เด่นชัย	แพร่	5E
358	3-004-003-5E	เด่นชัย	แพร่	5E
359	3-004-004-5E	เด่นชัย	แพร่	5E
360	3-004-005-5E	เด่นชัย	แพร่	5E
361	3-004-006-5E	เด่นชัย	แพร่	5E
362	3-004-007-5E	เด่นชัย	แพร่	5E
363	3-004-008-5E	เด่นชัย	แพร่	5E
364	3-004-009-5E	เด่นชัย	แพร่	5E
365	3-004-010-5E	เด่นชัย	แพร่	5E
366	3-004-011-5E	เด่นชัย	แพร่	5E
367	3-004-012-5E	เด่นชัย	แพร่	5E
368	3-004-013-5E	เด่นชัย	แพร่	5E
369	3-004-014-5E	เด่นชัย	แพร่	5E
370	3-004-015-5E	เด่นชัย	แพร่	5E
371	3-004-016-5E	เด่นชัย	แพร่	5E
372	3-004-017-5E	เด่นชัย	แพร่	5E
373	3-004-018-5E	เด่นชัย	แพร่	5E
374	3-004-019-5E	เด่นชัย	แพร่	5E
375	3-004-020-5E	เด่นชัย	แพร่	5E
376	3-004-021-5E	เด่นชัย	แพร่	5E
377	3-004-022-5E	เด่นชัย	แพร่	5E
378	3-004-023-5E	เด่นชัย	แพร่	5E
379	3-004-024-5E	เด่นชัย	แพร่	5E
380	3-004-025-5E	เด่นชัย	แพร่	5E
381	3-004-026-5E	เด่นชัย	แพร่	5E
382	3-004-027-5E	เด่นชัย	แพร่	5E
383	3-004-028-5E	เด่นชัย	แพร่	5E
384	3-004-029-5E	เด่นชัย	แพร่	5E

โครงการเพิ่มศักยภาพการรับสื่อสัญญาณโทรทัศน์ภาคพื้นดินในระบบดิจิทัลสำหรับประชาชนในพื้นที่ที่ยากต่อการเข้าถึง

ลำดับ	รหัสอุปกรณ์	อำเภอ	จังหวัด	ชนิด
385	3-004-030-5E	เด่นชัย	แพร่	5E
386	3-004-031-5E	เด่นชัย	แพร่	5E
387	3-004-032-5E	เด่นชัย	แพร่	5E
388	3-004-033-5E	เด่นชัย	แพร่	5E
389	3-004-034-5E	เด่นชัย	แพร่	5E
390	3-004-035-5E	เด่นชัย	แพร่	5E
391	3-004-036-5E	เด่นชัย	แพร่	5E
392	3-004-037-5E	เด่นชัย	แพร่	5E
393	3-004-038-5E	เด่นชัย	แพร่	5E
394	3-004-039-5E	เด่นชัย	แพร่	5E
395	3-004-040-5E	เด่นชัย	แพร่	5E
396	3-004-041-5E	เด่นชัย	แพร่	5E
397	3-004-042-5E	เด่นชัย	แพร่	5E
398	3-004-043-5E	เด่นชัย	แพร่	5E
399	3-004-044-5E	เด่นชัย	แพร่	5E
400	3-004-045-5E	เด่นชัย	แพร่	5E
401	3-004-046-5E	เด่นชัย	แพร่	5E
402	3-004-047-5E	เด่นชัย	แพร่	5E
403	3-004-048-5E	เด่นชัย	แพร่	5E
404	3-004-049-5E	เด่นชัย	แพร่	5E
405	3-004-050-5E	เด่นชัย	แพร่	5E
406	3-004-051-5E	เด่นชัย	แพร่	5E
407	3-004-052-5E	เด่นชัย	แพร่	5E
408	3-004-053-5E	เด่นชัย	แพร่	5E
409	3-004-054-5E	เด่นชัย	แพร่	5E
410	3-004-055-5E	เด่นชัย	แพร่	5E
411	3-004-056-5E	เด่นชัย	แพร่	5E
412	3-004-057-5E	เด่นชัย	แพร่	5E
413	3-004-058-5E	เด่นชัย	แพร่	5E
414	3-004-059-5E	เด่นชัย	แพร่	5E
415	3-004-060-5E	เด่นชัย	แพร่	5E
416	3-004-001-14E	เด่นชัย	แพร่	14E
417	3-004-002-14E	เด่นชัย	แพร่	14E
418	3-004-003-14E	เด่นชัย	แพร่	14E
419	3-004-004-14E	เด่นชัย	แพร่	14E
420	3-004-005-14E	เด่นชัย	แพร่	14E
421	3-004-006-14E	เด่นชัย	แพร่	14E
422	3-004-007-14E	เด่นชัย	แพร่	14E
423	3-004-008-14E	เด่นชัย	แพร่	14E
424	3-004-009-14E	เด่นชัย	แพร่	14E
425	3-004-010-14E	เด่นชัย	แพร่	14E
426	3-004-011-14E	เด่นชัย	แพร่	14E
427	3-004-012-14E	เด่นชัย	แพร่	14E
428	3-003-001-5E	สูงเม่น	แพร่	5E
429	3-003-002-5E	สูงเม่น	แพร่	5E
430	3-003-003-5E	สูงเม่น	แพร่	5E
431	3-003-004-5E	สูงเม่น	แพร่	5E
432	3-003-005-5E	สูงเม่น	แพร่	5E

โครงการเพิ่มศักยภาพการรับสื่อสัญญาณโทรทัศน์ภาคพื้นดินในระบบดิจิทัลสำหรับประชาชนในพื้นที่ที่ยากต่อการเข้าถึง

ลำดับ	รหัสอุปกรณ์	อำเภอ	จังหวัด	ชนิด
433	3-003-006-5E	สูงเม่น	แพร่	5E
434	3-003-007-5E	สูงเม่น	แพร่	5E
435	3-003-008-5E	สูงเม่น	แพร่	5E
436	3-003-009-5E	สูงเม่น	แพร่	5E
437	3-003-010-5E	สูงเม่น	แพร่	5E
438	3-003-011-5E	สูงเม่น	แพร่	5E
439	3-003-012-5E	สูงเม่น	แพร่	5E
440	3-003-013-5E	สูงเม่น	แพร่	5E
441	3-003-014-5E	สูงเม่น	แพร่	5E
442	3-003-015-5E	สูงเม่น	แพร่	5E
443	3-003-016-5E	สูงเม่น	แพร่	5E
444	3-003-017-5E	สูงเม่น	แพร่	5E
445	3-003-018-5E	สูงเม่น	แพร่	5E
446	3-003-019-5E	สูงเม่น	แพร่	5E
447	3-003-020-5E	สูงเม่น	แพร่	5E
448	3-003-021-5E	สูงเม่น	แพร่	5E
449	3-003-022-5E	สูงเม่น	แพร่	5E
450	3-003-023-5E	สูงเม่น	แพร่	5E
451	3-003-024-5E	สูงเม่น	แพร่	5E
452	3-003-025-5E	สูงเม่น	แพร่	5E
453	3-003-026-5E	สูงเม่น	แพร่	5E
454	3-003-027-5E	สูงเม่น	แพร่	5E
455	3-003-028-5E	สูงเม่น	แพร่	5E
456	3-003-029-5E	สูงเม่น	แพร่	5E
457	3-003-030-5E	สูงเม่น	แพร่	5E
458	3-003-031-5E	สูงเม่น	แพร่	5E
459	3-003-032-5E	สูงเม่น	แพร่	5E
460	3-003-033-5E	สูงเม่น	แพร่	5E
461	3-003-034-5E	สูงเม่น	แพร่	5E
462	3-003-035-5E	สูงเม่น	แพร่	5E
463	3-003-036-5E	สูงเม่น	แพร่	5E
464	3-003-037-5E	สูงเม่น	แพร่	5E
465	3-003-038-5E	สูงเม่น	แพร่	5E
466	3-003-039-5E	สูงเม่น	แพร่	5E
467	3-003-040-5E	สูงเม่น	แพร่	5E
468	3-003-041-5E	สูงเม่น	แพร่	5E
469	3-003-042-5E	สูงเม่น	แพร่	5E
470	3-003-043-5E	สูงเม่น	แพร่	5E
471	3-003-044-5E	สูงเม่น	แพร่	5E
472	3-003-045-5E	สูงเม่น	แพร่	5E
473	3-003-046-5E	สูงเม่น	แพร่	5E
474	3-003-047-5E	สูงเม่น	แพร่	5E
475	3-003-048-5E	สูงเม่น	แพร่	5E
476	3-003-049-5E	สูงเม่น	แพร่	5E
477	3-003-050-5E	สูงเม่น	แพร่	5E
478	3-003-051-5E	สูงเม่น	แพร่	5E
479	3-003-052-5E	สูงเม่น	แพร่	5E
480	3-003-053-5E	สูงเม่น	แพร่	5E

โครงการเพิ่มศักยภาพการรับสื่อสัญญาณโทรทัศน์ภาคพื้นดินในระบบดิจิทัลสำหรับประชาชนในพื้นที่ที่ยากต่อการเข้าถึง

ลำดับ	รหัสอุปกรณ์	อำเภอ	จังหวัด	ชนิด
481	3-003-054-5E	สูงเม่น	แพร่	5E
482	3-003-055-5E	สูงเม่น	แพร่	5E
483	3-003-056-5E	สูงเม่น	แพร่	5E
484	3-003-057-5E	สูงเม่น	แพร่	5E
485	3-003-058-5E	สูงเม่น	แพร่	5E
486	3-003-059-5E	สูงเม่น	แพร่	5E
487	3-003-060-5E	สูงเม่น	แพร่	5E
488	3-003-061-5E	สูงเม่น	แพร่	5E
489	3-003-062-5E	สูงเม่น	แพร่	5E
490	3-003-063-5E	สูงเม่น	แพร่	5E
491	3-003-064-5E	สูงเม่น	แพร่	5E
492	3-003-065-5E	สูงเม่น	แพร่	5E
493	3-003-066-5E	สูงเม่น	แพร่	5E
494	3-003-067-5E	สูงเม่น	แพร่	5E
495	3-003-068-5E	สูงเม่น	แพร่	5E
496	3-003-069-5E	สูงเม่น	แพร่	5E
497	3-003-070-5E	สูงเม่น	แพร่	5E
498	3-003-071-5E	สูงเม่น	แพร่	5E
499	3-003-072-5E	สูงเม่น	แพร่	5E
500	3-003-073-5E	สูงเม่น	แพร่	5E
501	3-003-074-5E	สูงเม่น	แพร่	5E
502	3-003-075-5E	สูงเม่น	แพร่	5E
503	3-003-076-5E	สูงเม่น	แพร่	5E
504	3-003-077-5E	สูงเม่น	แพร่	5E
505	3-003-078-5E	สูงเม่น	แพร่	5E
506	3-001-001-27E	ร้องกวาง	แพร่	27E
507	3-001-002-27E	ร้องกวาง	แพร่	27E
508	3-001-003-27E	ร้องกวาง	แพร่	27E
509	3-001-004-27E	ร้องกวาง	แพร่	27E
510	3-001-005-27E	ร้องกวาง	แพร่	27E
511	3-001-006-27E	ร้องกวาง	แพร่	27E
512	3-001-007-27E	ร้องกวาง	แพร่	27E
513	3-001-008-27E	ร้องกวาง	แพร่	27E
514	3-001-009-27E	ร้องกวาง	แพร่	27E
515	3-001-010-27E	ร้องกวาง	แพร่	27E
516	3-001-011-27E	ร้องกวาง	แพร่	27E
517	3-001-012-27E	ร้องกวาง	แพร่	27E
518	3-001-013-27E	ร้องกวาง	แพร่	27E
519	3-001-014-27E	ร้องกวาง	แพร่	27E
520	3-001-015-27E	ร้องกวาง	แพร่	27E
521	3-001-016-27E	ร้องกวาง	แพร่	27E
522	3-001-017-27E	ร้องกวาง	แพร่	27E
523	3-001-018-27E	ร้องกวาง	แพร่	27E
524	3-001-019-27E	ร้องกวาง	แพร่	27E
525	3-001-020-27E	ร้องกวาง	แพร่	27E
526	3-001-001-14E	ร้องกวาง	แพร่	14E
527	3-001-002-14E	ร้องกวาง	แพร่	14E
528	3-001-003-14E	ร้องกวาง	แพร่	14E

โครงการเพิ่มศักยภาพการรับสื่อสัญญาณโทรทัศน์ภาคพื้นดินในระบบดิจิทัลสำหรับประชาชนในพื้นที่ที่ยากต่อการเข้าถึง

ลำดับ	รหัสอุปกรณ์	อำเภอ	จังหวัด	ชนิด
529	3-001-004-14E	ร้องกวาง	แพร่	14E
530	3-001-005-14E	ร้องกวาง	แพร่	14E
531	3-001-006-14E	ร้องกวาง	แพร่	14E
532	3-001-007-14E	ร้องกวาง	แพร่	14E
533	3-001-008-14E	ร้องกวาง	แพร่	14E
534	3-001-009-14E	ร้องกวาง	แพร่	14E
535	3-001-010-14E	ร้องกวาง	แพร่	14E
536	3-001-011-14E	ร้องกวาง	แพร่	14E
537	3-001-012-14E	ร้องกวาง	แพร่	14E
538	3-001-013-14E	ร้องกวาง	แพร่	14E
539	3-001-014-14E	ร้องกวาง	แพร่	14E
540	3-001-015-14E	ร้องกวาง	แพร่	14E
541	3-001-016-14E	ร้องกวาง	แพร่	14E
542	3-001-017-14E	ร้องกวาง	แพร่	14E
543	3-001-018-14E	ร้องกวาง	แพร่	14E
544	3-001-019-14E	ร้องกวาง	แพร่	14E
545	3-001-020-14E	ร้องกวาง	แพร่	14E
546	3-001-021-14E	ร้องกวาง	แพร่	14E
547	3-001-022-14E	ร้องกวาง	แพร่	14E
548	3-001-023-14E	ร้องกวาง	แพร่	14E
549	3-001-024-14E	ร้องกวาง	แพร่	14E
550	3-001-025-14E	ร้องกวาง	แพร่	14E
551	3-001-026-14E	ร้องกวาง	แพร่	14E
552	3-001-027-14E	ร้องกวาง	แพร่	14E
553	3-001-028-14E	ร้องกวาง	แพร่	14E
554	3-001-029-14E	ร้องกวาง	แพร่	14E
555	3-001-030-14E	ร้องกวาง	แพร่	14E
556	3-001-031-14E	ร้องกวาง	แพร่	14E
557	3-001-032-14E	ร้องกวาง	แพร่	14E
558	3-001-033-14E	ร้องกวาง	แพร่	14E
559	3-001-034-14E	ร้องกวาง	แพร่	14E
560	3-001-035-14E	ร้องกวาง	แพร่	14E
561	3-001-036-14E	ร้องกวาง	แพร่	14E
562	3-001-037-14E	ร้องกวาง	แพร่	14E
563	3-001-038-14E	ร้องกวาง	แพร่	14E
564	3-001-039-14E	ร้องกวาง	แพร่	14E
565	3-001-040-14E	ร้องกวาง	แพร่	14E
566	3-001-041-14E	ร้องกวาง	แพร่	14E
567	3-001-042-14E	ร้องกวาง	แพร่	14E
568	3-001-043-14E	ร้องกวาง	แพร่	14E
569	3-001-044-14E	ร้องกวาง	แพร่	14E
570	3-001-045-14E	ร้องกวาง	แพร่	14E
571	3-001-046-14E	ร้องกวาง	แพร่	14E
572	3-001-047-14E	ร้องกวาง	แพร่	14E
573	3-001-048-14E	ร้องกวาง	แพร่	14E
574	3-001-049-14E	ร้องกวาง	แพร่	14E
575	3-001-050-14E	ร้องกวาง	แพร่	14E
576	3-001-051-14E	ร้องกวาง	แพร่	14E

โครงการเพิ่มศักยภาพการรับสื่อสัญญาณโทรทัศน์ภาคพื้นดินในระบบดิจิทัลสำหรับประชาชนในพื้นที่ที่ยากต่อการเข้าถึง

ลำดับ	รหัสอุปกรณ์	อำเภอ	จังหวัด	ชนิด
577	3-001-052-14E	ร้องกวาง	แพร่	14E
578	3-001-053-14E	ร้องกวาง	แพร่	14E
579	3-001-054-14E	ร้องกวาง	แพร่	14E
580	3-001-055-14E	ร้องกวาง	แพร่	14E
581	3-001-001-5E	ร้องกวาง	แพร่	5E
582	3-001-002-5E	ร้องกวาง	แพร่	5E
583	3-001-003-5E	ร้องกวาง	แพร่	5E
584	3-001-004-5E	ร้องกวาง	แพร่	5E
585	3-001-005-5E	ร้องกวาง	แพร่	5E
586	3-001-006-5E	ร้องกวาง	แพร่	5E
587	3-001-007-5E	ร้องกวาง	แพร่	5E
588	3-001-008-5E	ร้องกวาง	แพร่	5E
589	3-001-009-5E	ร้องกวาง	แพร่	5E
590	3-001-010-5E	ร้องกวาง	แพร่	5E
591	3-001-011-5E	ร้องกวาง	แพร่	5E
592	3-001-012-5E	ร้องกวาง	แพร่	5E
593	3-001-013-5E	ร้องกวาง	แพร่	5E
594	3-001-014-5E	ร้องกวาง	แพร่	5E
595	3-001-015-5E	ร้องกวาง	แพร่	5E
596	3-001-016-5E	ร้องกวาง	แพร่	5E
597	3-001-017-5E	ร้องกวาง	แพร่	5E
598	3-001-018-5E	ร้องกวาง	แพร่	5E
599	3-001-019-5E	ร้องกวาง	แพร่	5E
600	3-001-020-5E	ร้องกวาง	แพร่	5E
601	3-001-021-5E	ร้องกวาง	แพร่	5E
602	3-001-022-5E	ร้องกวาง	แพร่	5E
603	3-001-023-5E	ร้องกวาง	แพร่	5E
604	3-001-024-5E	ร้องกวาง	แพร่	5E
605	3-001-025-5E	ร้องกวาง	แพร่	5E
606	3-001-026-5E	ร้องกวาง	แพร่	5E
607	3-001-027-5E	ร้องกวาง	แพร่	5E
608	3-001-028-5E	ร้องกวาง	แพร่	5E
609	3-001-029-5E	ร้องกวาง	แพร่	5E
610	3-001-030-5E	ร้องกวาง	แพร่	5E
611	3-001-031-5E	ร้องกวาง	แพร่	5E
612	3-001-032-5E	ร้องกวาง	แพร่	5E
613	3-001-033-5E	ร้องกวาง	แพร่	5E
614	3-001-034-5E	ร้องกวาง	แพร่	5E
615	3-001-035-5E	ร้องกวาง	แพร่	5E
616	3-001-036-5E	ร้องกวาง	แพร่	5E
617	3-001-037-5E	ร้องกวาง	แพร่	5E
618	3-001-038-5E	ร้องกวาง	แพร่	5E
619	3-001-039-5E	ร้องกวาง	แพร่	5E
620	3-001-040-5E	ร้องกวาง	แพร่	5E
621	3-002-001-27E	ลอง	แพร่	27E
622	3-002-002-27E	ลอง	แพร่	27E
623	3-002-003-27E	ลอง	แพร่	27E
624	3-002-004-27E	ลอง	แพร่	27E

โครงการเพิ่มศักยภาพการรับสื่อสัญญาณโทรทัศน์ภาคพื้นดินในระบบดิจิทัลสำหรับประชาชนในพื้นที่ที่ยากต่อการเข้าถึง

ลำดับ	รหัสอุปกรณ์	อำเภอ	จังหวัด	ชนิด
625	3-002-005-27E	ล่อง	แพร่	27E
626	3-002-006-27E	ล่อง	แพร่	27E
627	3-002-007-27E	ล่อง	แพร่	27E
628	3-002-008-27E	ล่อง	แพร่	27E
629	3-002-009-27E	ล่อง	แพร่	27E
630	3-002-010-27E	ล่อง	แพร่	27E
631	3-002-011-27E	ล่อง	แพร่	27E
632	3-002-012-27E	ล่อง	แพร่	27E
633	3-002-013-27E	ล่อง	แพร่	27E
634	3-002-014-27E	ล่อง	แพร่	27E
635	3-002-015-27E	ล่อง	แพร่	27E
636	3-002-016-27E	ล่อง	แพร่	27E
637	3-002-017-27E	ล่อง	แพร่	27E
638	3-002-018-27E	ล่อง	แพร่	27E
639	3-002-019-27E	ล่อง	แพร่	27E
640	3-002-020-27E	ล่อง	แพร่	27E
641	3-002-021-27E	ล่อง	แพร่	27E
642	3-002-022-27E	ล่อง	แพร่	27E
643	3-002-023-27E	ล่อง	แพร่	27E
644	3-002-024-27E	ล่อง	แพร่	27E
645	3-002-025-27E	ล่อง	แพร่	27E
646	3-002-026-27E	ล่อง	แพร่	27E
647	3-002-027-27E	ล่อง	แพร่	27E
648	3-002-028-27E	ล่อง	แพร่	27E
649	3-002-029-27E	ล่อง	แพร่	27E
650	3-002-030-27E	ล่อง	แพร่	27E
651	3-002-031-27E	ล่อง	แพร่	27E
652	3-002-032-27E	ล่อง	แพร่	27E
653	3-002-001-5E	ล่อง	แพร่	5E
654	3-002-002-5E	ล่อง	แพร่	5E
655	3-002-003-5E	ล่อง	แพร่	5E
656	3-002-004-5E	ล่อง	แพร่	5E
657	3-002-005-5E	ล่อง	แพร่	5E
658	3-002-006-5E	ล่อง	แพร่	5E
659	3-002-007-5E	ล่อง	แพร่	5E
660	3-002-008-5E	ล่อง	แพร่	5E
661	3-002-009-5E	ล่อง	แพร่	5E
662	3-002-010-5E	ล่อง	แพร่	5E
663	3-002-011-5E	ล่อง	แพร่	5E
664	3-002-012-5E	ล่อง	แพร่	5E
665	3-002-013-5E	ล่อง	แพร่	5E
666	3-002-014-5E	ล่อง	แพร่	5E
667	3-002-015-5E	ล่อง	แพร่	5E
668	3-002-016-5E	ล่อง	แพร่	5E
669	3-002-001-14E	ล่อง	แพร่	14E
670	3-002-002-14E	ล่อง	แพร่	14E
671	3-002-003-14E	ล่อง	แพร่	14E
672	3-002-004-14E	ล่อง	แพร่	14E

โครงการเพิ่มศักยภาพการรับสื่อสัญญาณโทรทัศน์ภาคพื้นดินในระบบดิจิตอลสำหรับประชาชนในพื้นที่ที่ยากต่อการเข้าถึง

ลำดับ	รหัสอุปกรณ์	อำเภอ	จังหวัด	ชนิด
673	3-002-005-14E	ล่อง	แพร่	14E
674	3-002-006-14E	ล่อง	แพร่	14E
675	3-002-007-14E	ล่อง	แพร่	14E
676	3-002-008-14E	ล่อง	แพร่	14E
677	3-002-009-14E	ล่อง	แพร่	14E
678	3-002-010-14E	ล่อง	แพร่	14E
679	3-002-011-14E	ล่อง	แพร่	14E
680	3-002-012-14E	ล่อง	แพร่	14E
681	3-002-013-14E	ล่อง	แพร่	14E
682	3-002-014-14E	ล่อง	แพร่	14E
683	3-002-015-14E	ล่อง	แพร่	14E
684	3-002-016-14E	ล่อง	แพร่	14E
685	3-002-017-14E	ล่อง	แพร่	14E
686	3-002-018-14E	ล่อง	แพร่	14E
687	3-002-019-14E	ล่อง	แพร่	14E
688	3-002-020-14E	ล่อง	แพร่	14E
689	3-002-021-14E	ล่อง	แพร่	14E
690	3-002-022-14E	ล่อง	แพร่	14E
691	3-002-023-14E	ล่อง	แพร่	14E
692	3-002-024-14E	ล่อง	แพร่	14E
693	3-002-025-14E	ล่อง	แพร่	14E
694	3-002-026-14E	ล่อง	แพร่	14E
695	3-002-027-14E	ล่อง	แพร่	14E
696	3-002-028-14E	ล่อง	แพร่	14E
697	3-002-029-14E	ล่อง	แพร่	14E
698	3-002-030-14E	ล่อง	แพร่	14E
699	3-002-031-14E	ล่อง	แพร่	14E
700	3-002-032-14E	ล่อง	แพร่	14E
701	3-002-033-14E	ล่อง	แพร่	14E
702	3-002-034-14E	ล่อง	แพร่	14E
703	3-002-035-14E	ล่อง	แพร่	14E
704	3-002-036-14E	ล่อง	แพร่	14E
705	3-002-037-14E	ล่อง	แพร่	14E
706	3-002-038-14E	ล่อง	แพร่	14E
707	3-002-039-14E	ล่อง	แพร่	14E
708	3-002-040-14E	ล่อง	แพร่	14E
709	3-002-041-14E	ล่อง	แพร่	14E
710	3-002-042-14E	ล่อง	แพร่	14E
711	3-002-043-14E	ล่อง	แพร่	14E
712	3-002-044-14E	ล่อง	แพร่	14E
713	3-002-045-14E	ล่อง	แพร่	14E
714	3-002-046-14E	ล่อง	แพร่	14E
715	3-002-047-14E	ล่อง	แพร่	14E
716	3-002-048-14E	ล่อง	แพร่	14E
717	3-003-101-14E	สูงเม่น	แพร่	14E
718	3-003-102-14E	สูงเม่น	แพร่	14E
719	3-003-103-14E	สูงเม่น	แพร่	14E
720	3-003-104-14E	สูงเม่น	แพร่	14E

โครงการเพิ่มศักยภาพการรับสื่อสัญญาณโทรทัศน์ภาคพื้นดินในระบบดิจิทัลสำหรับประชาชนในพื้นที่ที่ยากต่อการเข้าถึง

ลำดับ	รหัสอุปกรณ์	อำเภอ	จังหวัด	ชนิด
721	3-003-105-14E	สูงเม่น	แพร่	14E
722	3-003-106-14E	สูงเม่น	แพร่	14E
723	3-003-107-14E	สูงเม่น	แพร่	14E
724	3-003-108-14E	สูงเม่น	แพร่	14E
725	3-003-109-14E	สูงเม่น	แพร่	14E
726	3-003-110-14E	สูงเม่น	แพร่	14E
727	3-003-111-14E	สูงเม่น	แพร่	14E
728	3-003-112-14E	สูงเม่น	แพร่	14E
729	3-003-113-14E	สูงเม่น	แพร่	14E
730	3-003-114-14E	สูงเม่น	แพร่	14E
731	3-003-115-14E	สูงเม่น	แพร่	14E
732	3-003-116-14E	สูงเม่น	แพร่	14E
733	3-003-117-14E	สูงเม่น	แพร่	14E
734	3-003-118-14E	สูงเม่น	แพร่	14E
735	3-003-119-14E	สูงเม่น	แพร่	14E
736	3-003-120-14E	สูงเม่น	แพร่	14E
737	3-003-121-14E	สูงเม่น	แพร่	14E
738	3-003-122-14E	สูงเม่น	แพร่	14E
739	3-003-123-14E	สูงเม่น	แพร่	14E
740	3-003-124-14E	สูงเม่น	แพร่	14E
741	3-003-125-14E	สูงเม่น	แพร่	14E
742	3-003-126-14E	สูงเม่น	แพร่	14E
743	3-003-127-14E	สูงเม่น	แพร่	14E
744	3-003-128-14E	สูงเม่น	แพร่	14E
745	3-003-129-14E	สูงเม่น	แพร่	14E
746	3-003-130-14E	สูงเม่น	แพร่	14E
747	3-003-131-14E	สูงเม่น	แพร่	14E
748	3-003-132-14E	สูงเม่น	แพร่	14E
749	3-003-133-14E	สูงเม่น	แพร่	14E
750	3-003-134-14E	สูงเม่น	แพร่	14E
751	3-003-135-14E	สูงเม่น	แพร่	14E
752	3-003-136-14E	สูงเม่น	แพร่	14E
753	3-003-137-14E	สูงเม่น	แพร่	14E
754	3-003-138-14E	สูงเม่น	แพร่	14E
755	3-003-139-14E	สูงเม่น	แพร่	14E
756	3-003-140-14E	สูงเม่น	แพร่	14E
757	3-003-141-14E	สูงเม่น	แพร่	14E
758	3-003-142-14E	สูงเม่น	แพร่	14E
759	3-003-143-14E	สูงเม่น	แพร่	14E
760	3-003-144-14E	สูงเม่น	แพร่	14E
761	3-003-145-14E	สูงเม่น	แพร่	14E
762	3-003-146-14E	สูงเม่น	แพร่	14E
763	3-003-147-14E	สูงเม่น	แพร่	14E
764	3-003-148-14E	สูงเม่น	แพร่	14E
765	3-003-149-14E	สูงเม่น	แพร่	14E
766	3-003-150-14E	สูงเม่น	แพร่	14E
767	3-003-151-14E	สูงเม่น	แพร่	14E
768	3-003-152-14E	สูงเม่น	แพร่	14E

โครงการเพิ่มศักยภาพการรับสื่อสัญญาณโทรทัศน์ภาคพื้นดินในระบบดิจิทัลสำหรับประชาชนในพื้นที่ที่ยากต่อการเข้าถึง

ลำดับ	รหัสอุปกรณ์	อำเภอ	จังหวัด	ชนิด
769	3-003-153-14E	สูงเม่น	แพร่	14E
770	3-003-154-14E	สูงเม่น	แพร่	14E
771	3-003-155-14E	สูงเม่น	แพร่	14E
772	3-003-156-14E	สูงเม่น	แพร่	14E
773	3-003-157-14E	สูงเม่น	แพร่	14E
774	3-003-158-14E	สูงเม่น	แพร่	14E
775	3-003-159-14E	สูงเม่น	แพร่	14E
776	3-003-160-14E	สูงเม่น	แพร่	14E
777	3-003-161-14E	สูงเม่น	แพร่	14E
778	3-003-162-14E	สูงเม่น	แพร่	14E
779	3-003-163-14E	สูงเม่น	แพร่	14E
780	3-003-164-14E	สูงเม่น	แพร่	14E
781	3-003-165-14E	สูงเม่น	แพร่	14E
782	3-003-166-14E	สูงเม่น	แพร่	14E
783	3-003-167-14E	สูงเม่น	แพร่	14E
784	3-003-168-14E	สูงเม่น	แพร่	14E
785	3-003-169-14E	สูงเม่น	แพร่	14E
786	3-003-170-14E	สูงเม่น	แพร่	14E
787	3-003-171-14E	สูงเม่น	แพร่	14E
788	3-003-172-14E	สูงเม่น	แพร่	14E
789	3-003-173-14E	สูงเม่น	แพร่	14E
790	3-003-174-14E	สูงเม่น	แพร่	14E
791	3-003-175-14E	สูงเม่น	แพร่	14E
792	3-003-176-14E	สูงเม่น	แพร่	14E
793	3-003-177-14E	สูงเม่น	แพร่	14E
794	3-003-178-14E	สูงเม่น	แพร่	14E
795	3-003-180-14E	สูงเม่น	แพร่	14E
796	3-003-181-14E	สูงเม่น	แพร่	14E
797	3-003-182-14E	สูงเม่น	แพร่	14E
798	3-003-183-14E	สูงเม่น	แพร่	14E
799	3-003-184-14E	สูงเม่น	แพร่	14E
800	3-003-185-14E	สูงเม่น	แพร่	14E
801	3-003-186-14E	สูงเม่น	แพร่	14E
802	3-003-187-14E	สูงเม่น	แพร่	14E
803	3-003-188-14E	สูงเม่น	แพร่	14E
804	3-003-189-14E	สูงเม่น	แพร่	14E
805	3-003-190-14E	สูงเม่น	แพร่	14E
806	3-003-191-14E	สูงเม่น	แพร่	14E
807	3-003-192-14E	สูงเม่น	แพร่	14E
808	3-003-193-14E	สูงเม่น	แพร่	14E
809	3-003-194-14E	สูงเม่น	แพร่	14E
810	3-009-195-14E	สูงเม่น	แพร่	14E
811	3-005-073-5E	สอง	แพร่	5E
812	3-005-074-5E	สอง	แพร่	5E
813	3-005-075-5E	สอง	แพร่	5E
814	3-005-076-5E	สอง	แพร่	5E
815	3-005-077-5E	สอง	แพร่	5E
816	3-005-078-5E	สอง	แพร่	5E

โครงการเพิ่มศักยภาพการรับสื่อสัญญาณโทรทัศน์ภาคพื้นดินในระบบดิจิทัลสำหรับประชาชนในพื้นที่ที่ยากต่อการเข้าถึง

ลำดับ	รหัสอุปกรณ์	อำเภอ	จังหวัด	ชนิด
817	3-005-079-5E	สอง	แพร่	5E
818	3-005-080-5E	สอง	แพร่	5E
819	3-005-081-5E	สอง	แพร่	5E
820	3-005-082-5E	สอง	แพร่	5E
821	3-005-083-5E	สอง	แพร่	5E
822	3-005-084-5E	สอง	แพร่	5E
823	3-005-085-5E	สอง	แพร่	5E
824	3-005-086-5E	สอง	แพร่	5E
825	3-005-087-5E	สอง	แพร่	5E
826	3-005-088-5E	สอง	แพร่	5E
827	3-005-089-5E	สอง	แพร่	5E
828	3-005-090-5E	สอง	แพร่	5E
829	3-005-091-5E	สอง	แพร่	5E
830	3-005-092-5E	สอง	แพร่	5E
831	3-005-093-5E	สอง	แพร่	5E
832	3-005-094-5E	สอง	แพร่	5E
833	3-005-095-5E	สอง	แพร่	5E
834	3-005-096-5E	สอง	แพร่	5E
835	3-005-097-5E	สอง	แพร่	5E
836	3-005-098-5E	สอง	แพร่	5E
837	3-005-099-5E	สอง	แพร่	5E
838	3-005-100-5E	สอง	แพร่	5E
839	3-005-101-5E	สอง	แพร่	5E
840	3-005-102-5E	สอง	แพร่	5E
841	3-005-103-5E	สอง	แพร่	5E
842	3-005-104-5E	สอง	แพร่	5E
843	3-005-105-5E	สอง	แพร่	5E
844	3-005-106-5E	สอง	แพร่	5E
845	3-005-107-5E	สอง	แพร่	5E
846	3-005-108-5E	สอง	แพร่	5E
847	3-005-109-5E	สอง	แพร่	5E
848	3-005-110-5E	สอง	แพร่	5E
849	3-005-111-5E	สอง	แพร่	5E
850	3-005-112-5E	สอง	แพร่	5E
851	3-005-113-5E	สอง	แพร่	5E
852	3-005-114-5E	สอง	แพร่	5E
853	3-005-115-5E	สอง	แพร่	5E
854	3-005-116-5E	สอง	แพร่	5E
855	3-005-117-5E	สอง	แพร่	5E
856	3-005-118-5E	สอง	แพร่	5E
857	3-005-119-5E	สอง	แพร่	5E
858	3-005-120-5E	สอง	แพร่	5E
859	3-005-121-5E	สอง	แพร่	5E
860	3-005-122-5E	สอง	แพร่	5E
861	3-005-123-5E	สอง	แพร่	5E
862	3-005-124-5E	สอง	แพร่	5E
863	3-005-125-5E	สอง	แพร่	5E
864	3-005-126-5E	สอง	แพร่	5E

โครงการเพิ่มศักยภาพการรับสื่อสัญญาณโทรทัศน์ภาคพื้นดินในระบบดิจิทัลสำหรับประชาชนในพื้นที่ที่ยากต่อการเข้าถึง

ลำดับ	รหัสอุปกรณ์	อำเภอ	จังหวัด	ชนิด
865	3-005-127-5E	สอง	แพร่	5E
866	3-005-128-5E	สอง	แพร่	5E
867	3-005-129-5E	สอง	แพร่	5E
868	3-005-130-5E	สอง	แพร่	5E
869	3-005-131-5E	สอง	แพร่	5E
870	3-005-132-5E	สอง	แพร่	5E
871	3-005-133-5E	สอง	แพร่	5E
872	3-005-134-5E	สอง	แพร่	5E
873	3-005-135-5E	สอง	แพร่	5E
874	3-005-136-5E	สอง	แพร่	5E
875	3-005-137-5E	สอง	แพร่	5E
876	3-005-138-5E	สอง	แพร่	5E
877	3-005-139-5E	สอง	แพร่	5E
878	3-005-140-5E	สอง	แพร่	5E
879	3-005-141-5E	สอง	แพร่	5E
880	3-005-142-5E	สอง	แพร่	5E
881	3-005-143-5E	สอง	แพร่	5E
882	3-005-144-5E	สอง	แพร่	5E
883	3-005-145-5E	สอง	แพร่	5E
884	3-005-146-5E	สอง	แพร่	5E
885	3-005-147-5E	สอง	แพร่	5E
886	3-005-148-5E	สอง	แพร่	5E
887	3-005-149-5E	สอง	แพร่	5E
888	3-005-150-5E	สอง	แพร่	5E
889	3-005-151-5E	สอง	แพร่	5E
890	3-005-152-5E	สอง	แพร่	5E
891	3-005-153-5E	สอง	แพร่	5E
892	3-005-154-5E	สอง	แพร่	5E
893	3-005-155-5E	สอง	แพร่	5E
894	3-005-156-5E	สอง	แพร่	5E
895	3-005-157-5E	สอง	แพร่	5E
896	3-005-158-5E	สอง	แพร่	5E
897	3-005-159-5E	สอง	แพร่	5E
898	3-005-160-5E	สอง	แพร่	5E
899	3-005-161-5E	สอง	แพร่	5E
900	3-005-162-5E	สอง	แพร่	5E
901	3-005-163-5E	สอง	แพร่	5E
902	3-005-164-5E	สอง	แพร่	5E
903	3-005-165-5E	สอง	แพร่	5E
904	3-005-166-5E	สอง	แพร่	5E
905	3-005-167-5E	สอง	แพร่	5E
906	3-005-168-5E	สอง	แพร่	5E
907	3-005-169-5E	สอง	แพร่	5E
908	3-005-170-5E	สอง	แพร่	5E
909	3-005-171-5E	สอง	แพร่	5E
910	3-005-172-5E	สอง	แพร่	5E
911	3-005-173-5E	สอง	แพร่	5E
912	3-005-174-5E	สอง	แพร่	5E

โครงการเพิ่มศักยภาพการรับสื่อสัญญาณโทรทัศน์ภาคพื้นดินในระบบดิจิทัลสำหรับประชาชนในพื้นที่ที่ยากต่อการเข้าถึง

ลำดับ	รหัสอุปกรณ์	อำเภอ	จังหวัด	ชนิด
913	3-005-175-5E	สอง	แพร่	5E
914	3-005-176-5E	สอง	แพร่	5E
915	3-005-177-5E	สอง	แพร่	5E
916	3-005-178-5E	สอง	แพร่	5E
917	3-005-179-5E	สอง	แพร่	5E
918	3-005-180-5E	สอง	แพร่	5E
919	3-005-181-5E	สอง	แพร่	5E
920	3-005-182-5E	สอง	แพร่	5E
921	3-005-183-5E	สอง	แพร่	5E
922	3-005-184-5E	สอง	แพร่	5E
923	3-005-185-5E	สอง	แพร่	5E
924	3-005-186-5E	สอง	แพร่	5E
925	3-005-187-5E	สอง	แพร่	5E
926	3-005-188-5E	สอง	แพร่	5E
927	3-005-189-5E	สอง	แพร่	5E
928	3-005-190-5E	สอง	แพร่	5E
929	3-005-191-5E	สอง	แพร่	5E
930	3-005-192-5E	สอง	แพร่	5E
931	3-005-193-5E	สอง	แพร่	5E
932	3-005-194-5E	สอง	แพร่	5E
933	3-005-195-5E	สอง	แพร่	5E
934	3-005-196-5E	สอง	แพร่	5E
935	3-005-197-5E	สอง	แพร่	5E
936	3-005-198-5E	สอง	แพร่	5E
937	3-005-199-5E	สอง	แพร่	5E
938	3-005-200-5E	สอง	แพร่	5E
939	3-005-201-5E	สอง	แพร่	5E
940	3-005-202-5E	สอง	แพร่	5E
941	3-005-203-5E	สอง	แพร่	5E
942	3-005-204-5E	สอง	แพร่	5E
943	3-005-205-5E	สอง	แพร่	5E
944	3-007-026-14E	หนองม่วงไข่	แพร่	14E
945	3-007-027-14E	หนองม่วงไข่	แพร่	14E
946	3-007-028-14E	หนองม่วงไข่	แพร่	14E
947	3-007-029-14E	หนองม่วงไข่	แพร่	14E
948	3-007-030-14E	หนองม่วงไข่	แพร่	14E
949	3-007-031-14E	หนองม่วงไข่	แพร่	14E
950	3-007-032-14E	หนองม่วงไข่	แพร่	14E
951	3-007-033-14E	หนองม่วงไข่	แพร่	14E
952	3-007-034-14E	หนองม่วงไข่	แพร่	14E
953	3-007-035-14E	หนองม่วงไข่	แพร่	14E
954	3-007-036-14E	หนองม่วงไข่	แพร่	14E
955	3-007-037-14E	หนองม่วงไข่	แพร่	14E
956	3-007-038-14E	หนองม่วงไข่	แพร่	14E
957	3-007-039-14E	หนองม่วงไข่	แพร่	14E
958	3-007-040-14E	หนองม่วงไข่	แพร่	14E
959	3-007-041-14E	หนองม่วงไข่	แพร่	14E
960	3-007-042-14E	หนองม่วงไข่	แพร่	14E

โครงการเพิ่มศักยภาพการรับสื่อสัญญาณโทรทัศน์ภาคพื้นดินในระบบดิจิทัลสำหรับประชาชนในพื้นที่ที่ยากต่อการเข้าถึง

ลำดับ	รหัสอุปกรณ์	อำเภอ	จังหวัด	ชนิด
961	3-007-043-14E	หนองม่วงไข่	แพร่	14E
962	3-007-044-14E	หนองม่วงไข่	แพร่	14E
963	3-007-045-14E	หนองม่วงไข่	แพร่	14E
964	3-007-046-14E	หนองม่วงไข่	แพร่	14E
965	3-007-047-14E	หนองม่วงไข่	แพร่	14E
966	3-007-048-14E	หนองม่วงไข่	แพร่	14E
967	3-007-049-14E	หนองม่วงไข่	แพร่	14E
968	3-007-050-14E	หนองม่วงไข่	แพร่	14E
969	3-007-051-14E	หนองม่วงไข่	แพร่	14E
970	3-007-052-14E	หนองม่วงไข่	แพร่	14E
971	3-007-053-14E	หนองม่วงไข่	แพร่	14E
972	3-007-054-14E	หนองม่วงไข่	แพร่	14E
973	3-007-055-14E	หนองม่วงไข่	แพร่	14E
974	3-007-056-14E	หนองม่วงไข่	แพร่	14E
975	3-007-057-14E	หนองม่วงไข่	แพร่	14E
976	3-006-025-27E	วังชิ้น	แพร่	27E
977	3-006-026-27E	วังชิ้น	แพร่	27E
978	3-006-027-27E	วังชิ้น	แพร่	27E
979	3-006-028-27E	วังชิ้น	แพร่	27E
980	3-006-029-27E	วังชิ้น	แพร่	27E
981	3-006-030-27E	วังชิ้น	แพร่	27E
982	3-006-031-27E	วังชิ้น	แพร่	27E
983	3-006-032-27E	วังชิ้น	แพร่	27E
984	3-006-033-27E	วังชิ้น	แพร่	27E
985	3-006-034-27E	วังชิ้น	แพร่	27E
986	3-006-035-27E	วังชิ้น	แพร่	27E
987	3-006-036-27E	วังชิ้น	แพร่	27E
988	3-006-037-27E	วังชิ้น	แพร่	27E
989	3-006-038-27E	วังชิ้น	แพร่	27E
990	3-006-039-27E	วังชิ้น	แพร่	27E
991	3-006-040-27E	วังชิ้น	แพร่	27E
992	3-006-041-27E	วังชิ้น	แพร่	27E
993	3-006-042-27E	วังชิ้น	แพร่	27E
994	3-006-043-27E	วังชิ้น	แพร่	27E
995	3-006-044-27E	วังชิ้น	แพร่	27E
996	3-006-045-27E	วังชิ้น	แพร่	27E
997	3-006-046-27E	วังชิ้น	แพร่	27E
998	3-006-047-27E	วังชิ้น	แพร่	27E
999	3-006-048-27E	วังชิ้น	แพร่	27E
1000	3-006-049-27E	วังชิ้น	แพร่	27E
1001	3-006-050-27E	วังชิ้น	แพร่	27E
1002	3-006-051-27E	วังชิ้น	แพร่	27E
1003	3-006-052-27E	วังชิ้น	แพร่	27E
1004	3-006-053-27E	วังชิ้น	แพร่	27E
1005	3-006-054-27E	วังชิ้น	แพร่	27E
1006	3-006-055-27E	วังชิ้น	แพร่	27E
1007	3-006-056-27E	วังชิ้น	แพร่	27E
1008	3-003-079-5E	สูงเม่น	แพร่	5E

โครงการเพิ่มศักยภาพการรับสื่อสัญญาณโทรทัศน์ภาคพื้นดินในระบบดิจิทัลสำหรับประชาชนในพื้นที่ที่ยากต่อการเข้าถึง

ลำดับ	รหัสอุปกรณ์	อำเภอ	จังหวัด	ชนิด
1009	3-003-080-5E	สูงเม่น	แพร่	5E
1010	3-003-081-5E	สูงเม่น	แพร่	5E
1011	3-003-082-5E	สูงเม่น	แพร่	5E
1012	3-003-083-5E	สูงเม่น	แพร่	5E
1013	3-003-084-5E	สูงเม่น	แพร่	5E
1014	3-003-085-5E	สูงเม่น	แพร่	5E
1015	3-003-086-5E	สูงเม่น	แพร่	5E
1016	3-003-087-5E	สูงเม่น	แพร่	5E
1017	3-003-088-5E	สูงเม่น	แพร่	5E
1018	3-003-089-5E	สูงเม่น	แพร่	5E
1019	3-003-090-5E	สูงเม่น	แพร่	5E
1020	3-003-091-5E	สูงเม่น	แพร่	5E
1021	3-003-092-5E	สูงเม่น	แพร่	5E
1022	3-003-093-5E	สูงเม่น	แพร่	5E
1023	3-003-094-5E	สูงเม่น	แพร่	5E
1024	3-003-095-5E	สูงเม่น	แพร่	5E
1025	3-006-001-14E	วังชิ้น	แพร่	14E
1026	3-006-002-14E	วังชิ้น	แพร่	14E
1027	3-006-003-14E	วังชิ้น	แพร่	14E
1028	3-006-004-14E	วังชิ้น	แพร่	14E
1029	3-006-005-14E	วังชิ้น	แพร่	14E
1030	3-006-006-14E	วังชิ้น	แพร่	14E
1031	3-006-007-14E	วังชิ้น	แพร่	14E
1032	3-006-008-14E	วังชิ้น	แพร่	14E
1033	3-006-009-14E	วังชิ้น	แพร่	14E
1034	3-006-010-14E	วังชิ้น	แพร่	14E
1035	3-006-011-14E	วังชิ้น	แพร่	14E
1036	3-006-012-14E	วังชิ้น	แพร่	14E
1037	3-006-013-14E	วังชิ้น	แพร่	14E
1038	3-006-014-14E	วังชิ้น	แพร่	14E
1039	3-006-015-14E	วังชิ้น	แพร่	14E
1040	3-006-016-14E	วังชิ้น	แพร่	14E
1041	3-006-017-14E	วังชิ้น	แพร่	14E
1042	3-006-018-14E	วังชิ้น	แพร่	14E
1043	3-006-019-14E	วังชิ้น	แพร่	14E
1044	3-006-020-14E	วังชิ้น	แพร่	14E
1045	3-006-021-14E	วังชิ้น	แพร่	14E
1046	3-006-022-14E	วังชิ้น	แพร่	14E
1047	3-006-023-14E	วังชิ้น	แพร่	14E
1048	3-006-024-14E	วังชิ้น	แพร่	14E
1049	3-006-025-14E	วังชิ้น	แพร่	14E
1050	3-006-026-14E	วังชิ้น	แพร่	14E
1051	3-006-027-14E	วังชิ้น	แพร่	14E
1052	3-006-028-14E	วังชิ้น	แพร่	14E
1053	3-006-029-14E	วังชิ้น	แพร่	14E
1054	3-006-030-14E	วังชิ้น	แพร่	14E
1055	3-006-031-14E	วังชิ้น	แพร่	14E
1056	3-006-032-14E	วังชิ้น	แพร่	14E

สถาบันเทคโนโลยีพระจอมเกล้าเจ้าคุณทหารลาดกระบัง

โครงการเพิ่มศักยภาพการรับสื่อสัญญาณโทรทัศน์ภาคพื้นดินในระบบดิจิตอลสำหรับประชาชนในพื้นที่ที่ยากต่อการเข้าถึง

ลำดับ	รหัสอุปกรณ์	อำเภอ	จังหวัด	ชนิด
1057	3-006-033-14E	วังชิ้น	แพร่	14E
1058	3-006-034-14E	วังชิ้น	แพร่	14E
1059	3-006-035-14E	วังชิ้น	แพร่	14E
1060	3-006-036-14E	วังชิ้น	แพร่	14E
1061	3-006-037-14E	วังชิ้น	แพร่	14E
1062	3-006-038-14E	วังชิ้น	แพร่	14E
1063	3-006-039-14E	วังชิ้น	แพร่	14E
1064	3-006-040-14E	วังชิ้น	แพร่	14E

ข้อมูลครัวเรือนเป้าหมายที่ต้องการได้รับการติดตั้งอุปกรณ์ฯ
จังหวัดพะเยา

โครงการเพิ่มศักยภาพการรับส่งสัญญาณโทรทัศน์ภาคพื้นดินในระบบดิจิทัลสำหรับประชาชนในพื้นที่ที่ยากต่อการเข้าถึง

ลำดับ	รหัส	อำเภอ	จังหวัด	ชนิด
1	5-002-001-5E	เชียงคำ	พะเยา	5E
2	5-002-002-5E	เชียงคำ	พะเยา	5E
3	5-002-003-5E	เชียงคำ	พะเยา	5E
4	5-002-004-5E	เชียงคำ	พะเยา	5E
5	5-002-005-5E	เชียงคำ	พะเยา	5E
6	5-002-006-5E	เชียงคำ	พะเยา	5E
7	5-002-007-5E	เชียงคำ	พะเยา	5E
8	5-002-008-5E	เชียงคำ	พะเยา	5E
9	5-002-009-5E	เชียงคำ	พะเยา	5E
10	5-002-010-5E	เชียงคำ	พะเยา	5E
11	5-002-011-5E	เชียงคำ	พะเยา	5E
12	5-002-012-5E	เชียงคำ	พะเยา	5E
13	5-002-013-5E	เชียงคำ	พะเยา	5E
14	5-002-014-5E	เชียงคำ	พะเยา	5E
15	5-002-015-5E	เชียงคำ	พะเยา	5E
16	5-002-016-5E	เชียงคำ	พะเยา	5E
17	5-002-017-5E	เชียงคำ	พะเยา	5E
18	5-002-018-5E	เชียงคำ	พะเยา	5E
19	5-002-019-5E	เชียงคำ	พะเยา	5E
20	5-002-020-5E	เชียงคำ	พะเยา	5E
21	5-002-021-5E	เชียงคำ	พะเยา	5E
22	5-002-022-5E	เชียงคำ	พะเยา	5E
23	5-002-023-5E	เชียงคำ	พะเยา	5E
24	5-002-024-5E	เชียงคำ	พะเยา	5E
25	5-002-025-5E	เชียงคำ	พะเยา	5E
26	5-002-026-5E	เชียงคำ	พะเยา	5E
27	5-002-027-5E	เชียงคำ	พะเยา	5E
28	5-002-028-5E	เชียงคำ	พะเยา	5E
29	5-002-029-5E	เชียงคำ	พะเยา	5E
30	5-002-030-5E	เชียงคำ	พะเยา	5E
31	5-002-031-5E	เชียงคำ	พะเยา	5E
32	5-002-032-5E	เชียงคำ	พะเยา	5E
33	5-002-033-5E	เชียงคำ	พะเยา	5E
34	5-002-034-5E	เชียงคำ	พะเยา	5E
35	5-002-035-5E	เชียงคำ	พะเยา	5E
36	5-002-036-5E	เชียงคำ	พะเยา	5E
37	5-002-037-5E	เชียงคำ	พะเยา	5E
38	5-002-038-5E	เชียงคำ	พะเยา	5E
39	5-002-039-5E	เชียงคำ	พะเยา	5E
40	5-002-040-5E	เชียงคำ	พะเยา	5E
41	5-002-041-5E	เชียงคำ	พะเยา	5E
42	5-002-042-5E	เชียงคำ	พะเยา	5E
43	5-002-043-5E	เชียงคำ	พะเยา	5E
44	5-002-044-5E	เชียงคำ	พะเยา	5E
45	5-002-045-5E	เชียงคำ	พะเยา	5E
46	5-002-046-5E	เชียงคำ	พะเยา	5E
47	5-002-047-5E	เชียงคำ	พะเยา	5E
48	5-002-048-5E	เชียงคำ	พะเยา	5E

โครงการเพิ่มศักยภาพการรับสื่อสัญญาณโทรทัศน์ภาคพื้นดินในระบบดิจิตอลสำหรับประชาชนในพื้นที่ที่ยากต่อการเข้าถึง

ลำดับ	รหัส	อำเภอ	จังหวัด	ชนิด
49	5-002-049-5E	เชียงคำ	พะเยา	5E
50	5-002-050-5E	เชียงคำ	พะเยา	5E
51	5-002-051-5E	เชียงคำ	พะเยา	5E
52	5-002-052-5E	เชียงคำ	พะเยา	5E
53	5-002-053-5E	เชียงคำ	พะเยา	5E
54	5-002-054-5E	เชียงคำ	พะเยา	5E
55	5-002-055-5E	เชียงคำ	พะเยา	5E
56	5-002-056-5E	เชียงคำ	พะเยา	5E
57	5-002-057-5E	เชียงคำ	พะเยา	5E
58	5-002-058-5E	เชียงคำ	พะเยา	5E
59	5-002-059-5E	เชียงคำ	พะเยา	5E
60	5-002-060-5E	เชียงคำ	พะเยา	5E
61	5-002-061-5E	เชียงคำ	พะเยา	5E
62	5-002-062-5E	เชียงคำ	พะเยา	5E
63	5-002-063-5E	เชียงคำ	พะเยา	5E
64	5-002-064-5E	เชียงคำ	พะเยา	5E
65	5-002-065-5E	เชียงคำ	พะเยา	5E
66	5-002-066-5E	เชียงคำ	พะเยา	5E
67	5-002-067-5E	เชียงคำ	พะเยา	5E
68	5-002-068-5E	เชียงคำ	พะเยา	5E
69	5-002-069-5E	เชียงคำ	พะเยา	5E
70	5-002-070-5E	เชียงคำ	พะเยา	5E
71	5-002-071-5E	เชียงคำ	พะเยา	5E
72	5-002-072-5E	เชียงคำ	พะเยา	5E
73	5-002-001-14E	เชียงคำ	พะเยา	14E
74	5-002-002-14E	เชียงคำ	พะเยา	14E
75	5-002-003-14E	เชียงคำ	พะเยา	14E
76	5-002-004-14E	เชียงคำ	พะเยา	14E
77	5-002-005-14E	เชียงคำ	พะเยา	14E
78	5-002-006-14E	เชียงคำ	พะเยา	14E
79	5-002-007-14E	เชียงคำ	พะเยา	14E
80	5-002-008-14E	เชียงคำ	พะเยา	14E
81	5-002-009-14E	เชียงคำ	พะเยา	14E
82	5-002-010-14E	เชียงคำ	พะเยา	14E
83	5-002-011-14E	เชียงคำ	พะเยา	14E
84	5-002-012-14E	เชียงคำ	พะเยา	14E
85	5-002-013-14E	เชียงคำ	พะเยา	14E
86	5-002-014-14E	เชียงคำ	พะเยา	14E
87	5-002-015-14E	เชียงคำ	พะเยา	14E
88	5-002-016-14E	เชียงคำ	พะเยา	14E
89	5-002-017-14E	เชียงคำ	พะเยา	14E
90	5-002-018-14E	เชียงคำ	พะเยา	14E
91	5-002-019-14E	เชียงคำ	พะเยา	14E
92	5-002-020-14E	เชียงคำ	พะเยา	14E
93	5-002-021-14E	เชียงคำ	พะเยา	14E
94	5-002-022-14E	เชียงคำ	พะเยา	14E
95	5-002-023-14E	เชียงคำ	พะเยา	14E
96	5-002-024-14E	เชียงคำ	พะเยา	14E

โครงการเพิ่มศักยภาพการรับสื่อสัญญาณโทรทัศน์ภาคพื้นดินในระบบดิจิทัลสำหรับประชาชนในพื้นที่ที่ยากต่อการเข้าถึง

ลำดับ	รหัส	อำเภอ	จังหวัด	ชนิด
97	5-002-025-14E	เชียงคำ	พะเยา	14E
98	5-002-026-14E	เชียงคำ	พะเยา	14E
99	5-002-027-14E	เชียงคำ	พะเยา	14E
100	5-002-028-14E	เชียงคำ	พะเยา	14E
101	5-002-029-14E	เชียงคำ	พะเยา	14E
102	5-002-030-14E	เชียงคำ	พะเยา	14E
103	5-002-031-14E	เชียงคำ	พะเยา	14E
104	5-002-032-14E	เชียงคำ	พะเยา	14E
105	5-002-033-14E	เชียงคำ	พะเยา	14E
106	5-002-034-14E	เชียงคำ	พะเยา	14E
107	5-002-035-14E	เชียงคำ	พะเยา	14E
108	5-002-036-14E	เชียงคำ	พะเยา	14E
109	5-002-037-14E	เชียงคำ	พะเยา	14E
110	5-002-038-14E	เชียงคำ	พะเยา	14E
111	5-002-039-14E	เชียงคำ	พะเยา	14E
112	5-002-040-14E	เชียงคำ	พะเยา	14E
113	5-002-041-14E	เชียงคำ	พะเยา	14E
114	5-002-042-14E	เชียงคำ	พะเยา	14E
115	5-002-043-14E	เชียงคำ	พะเยา	14E
116	5-002-044-14E	เชียงคำ	พะเยา	14E
117	5-002-045-14E	เชียงคำ	พะเยา	14E
118	5-002-046-14E	เชียงคำ	พะเยา	14E
119	5-002-047-14E	เชียงคำ	พะเยา	14E
120	5-002-048-14E	เชียงคำ	พะเยา	14E
121	5-002-049-14E	เชียงคำ	พะเยา	14E
122	5-002-050-14E	เชียงคำ	พะเยา	14E
123	5-002-051-14E	เชียงคำ	พะเยา	14E
124	5-002-052-14E	เชียงคำ	พะเยา	14E
125	5-002-053-14E	เชียงคำ	พะเยา	14E
126	5-002-054-14E	เชียงคำ	พะเยา	14E
127	5-002-055-14E	เชียงคำ	พะเยา	14E
128	5-002-056-14E	เชียงคำ	พะเยา	14E
129	5-002-057-14E	เชียงคำ	พะเยา	14E
130	5-002-058-14E	เชียงคำ	พะเยา	14E
131	5-002-059-14E	เชียงคำ	พะเยา	14E
132	5-002-060-14E	เชียงคำ	พะเยา	14E
133	5-002-061-14E	เชียงคำ	พะเยา	14E
134	5-002-062-14E	เชียงคำ	พะเยา	14E
135	5-002-063-14E	เชียงคำ	พะเยา	14E
136	5-002-064-14E	เชียงคำ	พะเยา	14E
137	5-002-065-14E	เชียงคำ	พะเยา	14E
138	5-002-066-14E	เชียงคำ	พะเยา	14E
139	5-002-067-14E	เชียงคำ	พะเยา	14E
140	5-002-068-14E	เชียงคำ	พะเยา	14E
141	5-002-069-14E	เชียงคำ	พะเยา	14E
142	5-002-070-14E	เชียงคำ	พะเยา	14E
143	5-002-071-14E	เชียงคำ	พะเยา	14E
144	5-002-072-14E	เชียงคำ	พะเยา	14E

โครงการเพิ่มศักยภาพการรับสื่อสัญญาณโทรทัศน์ภาคพื้นดินในระบบดิจิทัลสำหรับประชาชนในพื้นที่ที่ยากต่อการเข้าถึง

ลำดับ	รหัส	อำเภอ	จังหวัด	ชนิด
145	5-002-073-14E	เชียงคำ	พะเยา	14E
146	5-002-074-14E	เชียงคำ	พะเยา	14E
147	5-002-075-14E	เชียงคำ	พะเยา	14E
148	5-002-076-14E	เชียงคำ	พะเยา	14E
149	5-002-077-14E	เชียงคำ	พะเยา	14E
150	5-002-078-14E	เชียงคำ	พะเยา	14E
151	5-002-079-14E	เชียงคำ	พะเยา	14E
152	5-002-080-14E	เชียงคำ	พะเยา	14E
153	5-002-081-14E	เชียงคำ	พะเยา	14E
154	5-002-082-14E	เชียงคำ	พะเยา	14E
155	5-002-083-14E	เชียงคำ	พะเยา	14E
156	5-002-084-14E	เชียงคำ	พะเยา	14E
157	5-002-085-14E	เชียงคำ	พะเยา	14E
158	5-002-086-14E	เชียงคำ	พะเยา	14E
159	5-002-087-14E	เชียงคำ	พะเยา	14E
160	5-002-088-14E	เชียงคำ	พะเยา	14E
161	5-002-089-14E	เชียงคำ	พะเยา	14E
162	5-002-090-14E	เชียงคำ	พะเยา	14E
163	5-002-091-14E	เชียงคำ	พะเยา	14E
164	5-002-092-14E	เชียงคำ	พะเยา	14E
165	5-002-093-14E	เชียงคำ	พะเยา	14E
166	5-002-094-14E	เชียงคำ	พะเยา	14E
167	5-002-095-14E	เชียงคำ	พะเยา	14E
168	5-002-096-14E	เชียงคำ	พะเยา	14E
169	5-002-097-14E	เชียงคำ	พะเยา	14E
170	5-002-098-14E	เชียงคำ	พะเยา	14E
171	5-002-099-14E	เชียงคำ	พะเยา	14E
172	5-002-100-14E	เชียงคำ	พะเยา	14E
173	5-002-101-14E	เชียงคำ	พะเยา	14E
174	5-002-102-14E	เชียงคำ	พะเยา	14E
175	5-002-103-14E	เชียงคำ	พะเยา	14E
176	5-002-104-14E	เชียงคำ	พะเยา	14E
177	5-002-105-14E	เชียงคำ	พะเยา	14E
178	5-002-106-14E	เชียงคำ	พะเยา	14E
179	5-002-107-14E	เชียงคำ	พะเยา	14E
180	5-002-108-14E	เชียงคำ	พะเยา	14E
181	5-002-109-14E	เชียงคำ	พะเยา	14E
182	5-002-110-14E	เชียงคำ	พะเยา	14E
183	5-002-111-14E	เชียงคำ	พะเยา	14E
184	5-002-112-14E	เชียงคำ	พะเยา	14E
185	5-002-113-14E	เชียงคำ	พะเยา	14E
186	5-002-114-14E	เชียงคำ	พะเยา	14E
187	5-002-115-14E	เชียงคำ	พะเยา	14E
188	5-002-116-14E	เชียงคำ	พะเยา	14E
189	5-002-117-14E	เชียงคำ	พะเยา	14E
190	5-002-118-14E	เชียงคำ	พะเยา	14E
191	5-002-119-14E	เชียงคำ	พะเยา	14E
192	5-002-120-14E	เชียงคำ	พะเยา	14E

โครงการเพิ่มศักยภาพการรับสื่อสัญญาณโทรทัศน์ภาคพื้นดินในระบบดิจิทัลสำหรับประชาชนในพื้นที่ที่ยากต่อการเข้าถึง

ลำดับ	รหัส	อำเภอ	จังหวัด	ชนิด
193	5-002-121-14E	เชียงคำ	พะเยา	14E
194	5-002-122-14E	เชียงคำ	พะเยา	14E
195	5-002-123-14E	เชียงคำ	พะเยา	14E
196	5-002-124-14E	เชียงคำ	พะเยา	14E
197	5-002-125-14E	เชียงคำ	พะเยา	14E
198	5-002-126-14E	เชียงคำ	พะเยา	14E
199	5-002-127-14E	เชียงคำ	พะเยา	14E
200	5-002-128-14E	เชียงคำ	พะเยา	14E
201	5-002-129-14E	เชียงคำ	พะเยา	14E
202	5-002-130-14E	เชียงคำ	พะเยา	14E
203	5-002-131-14E	เชียงคำ	พะเยา	14E
204	5-002-132-14E	เชียงคำ	พะเยา	14E
205	5-002-133-14E	เชียงคำ	พะเยา	14E
206	5-002-134-14E	เชียงคำ	พะเยา	14E
207	5-002-135-14E	เชียงคำ	พะเยา	14E
208	5-002-136-14E	เชียงคำ	พะเยา	14E
209	5-002-137-14E	เชียงคำ	พะเยา	14E
210	5-002-138-14E	เชียงคำ	พะเยา	14E
211	5-002-139-14E	เชียงคำ	พะเยา	14E
212	5-002-140-14E	เชียงคำ	พะเยา	14E
213	5-002-141-14E	เชียงคำ	พะเยา	14E
214	5-002-142-14E	เชียงคำ	พะเยา	14E
215	5-002-143-14E	เชียงคำ	พะเยา	14E
216	5-002-144-14E	เชียงคำ	พะเยา	14E
217	5-002-041-27E	เชียงคำ	พะเยา	27E
218	5-002-042-27E	เชียงคำ	พะเยา	27E
219	5-002-043-27E	เชียงคำ	พะเยา	27E
220	5-002-044-27E	เชียงคำ	พะเยา	27E
221	5-002-045-27E	เชียงคำ	พะเยา	27E
222	5-002-046-27E	เชียงคำ	พะเยา	27E
223	5-002-047-27E	เชียงคำ	พะเยา	27E
224	5-002-048-27E	เชียงคำ	พะเยา	27E
225	5-002-049-27E	เชียงคำ	พะเยา	27E
226	5-002-050-27E	เชียงคำ	พะเยา	27E
227	5-002-051-27E	เชียงคำ	พะเยา	27E
228	5-002-052-27E	เชียงคำ	พะเยา	27E
229	5-002-053-27E	เชียงคำ	พะเยา	27E
230	5-002-054-27E	เชียงคำ	พะเยา	27E
231	5-002-055-27E	เชียงคำ	พะเยา	27E
232	5-002-056-27E	เชียงคำ	พะเยา	27E
233	5-002-057-27E	เชียงคำ	พะเยา	27E
234	5-002-058-27E	เชียงคำ	พะเยา	27E
235	5-002-059-27E	เชียงคำ	พะเยา	27E
236	5-002-060-27E	เชียงคำ	พะเยา	27E
237	5-002-061-27E	เชียงคำ	พะเยา	27E
238	5-002-062-27E	เชียงคำ	พะเยา	27E
239	5-002-063-27E	เชียงคำ	พะเยา	27E
240	5-002-064-27E	เชียงคำ	พะเยา	27E

โครงการเพิ่มศักยภาพการรับสื่อสัญญาณโทรทัศน์ภาคพื้นดินในระบบดิจิทัลสำหรับประชาชนในพื้นที่ที่ยากต่อการเข้าถึง

ลำดับ	รหัส	อำเภอ	จังหวัด	ชนิด
241	5-002-065-27E	เชียงคำ	พะเยา	27E
242	5-002-066-27E	เชียงคำ	พะเยา	27E
243	5-002-067-27E	เชียงคำ	พะเยา	27E
244	5-002-068-27E	เชียงคำ	พะเยา	27E
245	5-002-069-27E	เชียงคำ	พะเยา	27E
246	5-002-070-27E	เชียงคำ	พะเยา	27E
247	5-002-071-27E	เชียงคำ	พะเยา	27E
248	5-002-072-27E	เชียงคำ	พะเยา	27E
249	5-002-073-27E	เชียงคำ	พะเยา	27E
250	5-002-074-27E	เชียงคำ	พะเยา	27E
251	5-002-075-27E	เชียงคำ	พะเยา	27E
252	5-002-076-27E	เชียงคำ	พะเยา	27E
253	5-004-076-5E	ดอกคำใต้	พะเยา	5E
254	5-004-077-5E	ดอกคำใต้	พะเยา	5E
255	5-004-078-5E	ดอกคำใต้	พะเยา	5E
256	5-004-079-5E	ดอกคำใต้	พะเยา	5E
257	5-004-080-5E	ดอกคำใต้	พะเยา	5E
258	5-004-081-5E	ดอกคำใต้	พะเยา	5E
259	5-004-082-5E	ดอกคำใต้	พะเยา	5E
260	5-004-083-5E	ดอกคำใต้	พะเยา	5E
261	5-004-084-5E	ดอกคำใต้	พะเยา	5E
262	5-004-085-5E	ดอกคำใต้	พะเยา	5E
263	5-004-086-5E	ดอกคำใต้	พะเยา	5E
264	5-004-087-5E	ดอกคำใต้	พะเยา	5E
265	5-004-088-5E	ดอกคำใต้	พะเยา	5E
266	5-004-089-5E	ดอกคำใต้	พะเยา	5E
267	5-004-090-5E	ดอกคำใต้	พะเยา	5E
268	5-004-091-5E	ดอกคำใต้	พะเยา	5E
269	5-004-092-5E	ดอกคำใต้	พะเยา	5E
270	5-004-093-5E	ดอกคำใต้	พะเยา	5E
271	5-004-094-5E	ดอกคำใต้	พะเยา	5E
272	5-004-095-5E	ดอกคำใต้	พะเยา	5E
273	5-005-001-5E	ปง	พะเยา	5E
274	5-005-002-5E	ปง	พะเยา	5E
275	5-005-003-5E	ปง	พะเยา	5E
276	5-005-004-5E	ปง	พะเยา	5E
277	5-005-005-5E	ปง	พะเยา	5E
278	5-005-006-5E	ปง	พะเยา	5E
279	5-005-007-5E	ปง	พะเยา	5E
280	5-005-008-5E	ปง	พะเยา	5E
281	5-005-009-5E	ปง	พะเยา	5E
282	5-005-010-5E	ปง	พะเยา	5E
283	5-005-011-5E	ปง	พะเยา	5E
284	5-005-012-5E	ปง	พะเยา	5E
285	5-005-013-5E	ปง	พะเยา	5E
286	5-005-014-5E	ปง	พะเยา	5E
287	5-005-015-5E	ปง	พะเยา	5E
288	5-005-016-5E	ปง	พะเยา	5E

โครงการเพิ่มศักยภาพการรับส่งสัญญาณโทรทัศน์ภาคพื้นดินในระบบดิจิทัลสำหรับประชาชนในพื้นที่ที่ยากต่อการเข้าถึง

ลำดับ	รหัส	อำเภอ	จังหวัด	ชนิด
289	5-005-017-5E	ปง	พะเยา	5E
290	5-005-018-5E	ปง	พะเยา	5E
291	5-005-019-5E	ปง	พะเยา	5E
292	5-005-020-5E	ปง	พะเยา	5E
293	5-005-021-5E	ปง	พะเยา	5E
294	5-005-022-5E	ปง	พะเยา	5E
295	5-005-023-5E	ปง	พะเยา	5E
296	5-005-024-5E	ปง	พะเยา	5E
297	5-005-025-5E	ปง	พะเยา	5E
298	5-005-026-5E	ปง	พะเยา	5E
299	5-005-027-5E	ปง	พะเยา	5E
300	5-005-028-5E	ปง	พะเยา	5E
301	5-005-029-5E	ปง	พะเยา	5E
302	5-005-030-5E	ปง	พะเยา	5E
303	5-005-031-5E	ปง	พะเยา	5E
304	5-005-032-5E	ปง	พะเยา	5E
305	5-008-001-5E	ภูกามยาว	พะเยา	5E
306	5-008-002-5E	ภูกามยาว	พะเยา	5E
307	5-008-003-5E	ภูกามยาว	พะเยา	5E
308	5-008-004-5E	ภูกามยาว	พะเยา	5E
309	5-008-005-5E	ภูกามยาว	พะเยา	5E
310	5-008-006-5E	ภูกามยาว	พะเยา	5E
311	5-008-007-5E	ภูกามยาว	พะเยา	5E
312	5-008-008-5E	ภูกามยาว	พะเยา	5E
313	5-008-009-5E	ภูกามยาว	พะเยา	5E
314	5-008-010-5E	ภูกามยาว	พะเยา	5E
315	5-008-011-5E	ภูกามยาว	พะเยา	5E
316	5-008-012-5E	ภูกามยาว	พะเยา	5E
317	5-008-013-5E	ภูกามยาว	พะเยา	5E
318	5-008-014-5E	ภูกามยาว	พะเยา	5E
319	5-008-015-5E	ภูกามยาว	พะเยา	5E
320	5-008-016-5E	ภูกามยาว	พะเยา	5E
321	5-008-017-5E	ภูกามยาว	พะเยา	5E
322	5-008-018-5E	ภูกามยาว	พะเยา	5E
323	5-008-019-5E	ภูกามยาว	พะเยา	5E
324	5-008-020-5E	ภูกามยาว	พะเยา	5E
325	5-008-021-5E	ภูกามยาว	พะเยา	5E
326	5-008-022-5E	ภูกามยาว	พะเยา	5E
327	5-008-023-5E	ภูกามยาว	พะเยา	5E
328	5-008-024-5E	ภูกามยาว	พะเยา	5E
329	5-008-025-5E	ภูกามยาว	พะเยา	5E
330	5-008-026-5E	ภูกามยาว	พะเยา	5E
331	5-008-027-5E	ภูกามยาว	พะเยา	5E
332	5-008-028-5E	ภูกามยาว	พะเยา	5E
333	5-008-029-5E	ภูกามยาว	พะเยา	5E
334	5-008-030-5E	ภูกามยาว	พะเยา	5E
335	5-008-031-5E	ภูกามยาว	พะเยา	5E
336	5-008-032-5E	ภูกามยาว	พะเยา	5E

โครงการเพิ่มศักยภาพการรับส่งสัญญาณโทรทัศน์ภาคพื้นดินในระบบดิจิทัลสำหรับประชาชนในพื้นที่ที่ยากต่อการเข้าถึง

ลำดับ	รหัส	อำเภอ	จังหวัด	ชนิด
337	5-008-033-5E	ภูพานยาว	พะเยา	5E
338	5-008-034-5E	ภูพานยาว	พะเยา	5E
339	5-008-035-5E	ภูพานยาว	พะเยา	5E
340	5-008-036-5E	ภูพานยาว	พะเยา	5E
341	5-008-037-5E	ภูพานยาว	พะเยา	5E
342	5-008-038-5E	ภูพานยาว	พะเยา	5E
343	5-008-039-5E	ภูพานยาว	พะเยา	5E
344	5-008-040-5E	ภูพานยาว	พะเยา	5E
345	5-008-041-5E	ภูพานยาว	พะเยา	5E
346	5-008-042-5E	ภูพานยาว	พะเยา	5E
347	5-008-043-5E	ภูพานยาว	พะเยา	5E
348	5-008-044-5E	ภูพานยาว	พะเยา	5E
349	5-008-045-5E	ภูพานยาว	พะเยา	5E
350	5-008-046-5E	ภูพานยาว	พะเยา	5E
351	5-008-047-5E	ภูพานยาว	พะเยา	5E
352	5-008-048-5E	ภูพานยาว	พะเยา	5E
353	5-008-049-5E	ภูพานยาว	พะเยา	5E
354	5-008-050-5E	ภูพานยาว	พะเยา	5E
355	5-008-051-5E	ภูพานยาว	พะเยา	5E
356	5-008-052-5E	ภูพานยาว	พะเยา	5E
357	5-008-053-5E	ภูพานยาว	พะเยา	5E
358	5-008-054-5E	ภูพานยาว	พะเยา	5E
359	5-008-055-5E	ภูพานยาว	พะเยา	5E
360	5-008-056-5E	ภูพานยาว	พะเยา	5E
361	5-008-057-5E	ภูพานยาว	พะเยา	5E
362	5-008-058-5E	ภูพานยาว	พะเยา	5E
363	5-008-059-5E	ภูพานยาว	พะเยา	5E
364	5-008-060-5E	ภูพานยาว	พะเยา	5E
365	5-008-061-5E	ภูพานยาว	พะเยา	5E
366	5-008-062-5E	ภูพานยาว	พะเยา	5E
367	5-008-063-5E	ภูพานยาว	พะเยา	5E
368	5-008-064-5E	ภูพานยาว	พะเยา	5E
369	5-008-065-5E	ภูพานยาว	พะเยา	5E
370	5-008-066-5E	ภูพานยาว	พะเยา	5E
371	5-008-067-5E	ภูพานยาว	พะเยา	5E
372	5-008-068-5E	ภูพานยาว	พะเยา	5E
373	5-008-069-5E	ภูพานยาว	พะเยา	5E
374	5-008-070-5E	ภูพานยาว	พะเยา	5E
375	5-008-071-5E	ภูพานยาว	พะเยา	5E
376	5-008-072-5E	ภูพานยาว	พะเยา	5E
377	5-008-073-5E	ภูพานยาว	พะเยา	5E
378	5-008-074-5E	ภูพานยาว	พะเยา	5E
379	5-008-075-5E	ภูพานยาว	พะเยา	5E
380	5-008-076-5E	ภูพานยาว	พะเยา	5E
381	5-008-077-5E	ภูพานยาว	พะเยา	5E
382	5-008-078-5E	ภูพานยาว	พะเยา	5E
383	5-008-079-5E	ภูพานยาว	พะเยา	5E
384	5-008-080-5E	ภูพานยาว	พะเยา	5E

โครงการเพิ่มศักยภาพการรับสื่อสัญญาณโทรทัศน์ภาคพื้นดินในระบบดิจิทัลสำหรับประชาชนในพื้นที่ที่ยากต่อการเข้าถึง

ลำดับ	รหัส	อำเภอ	จังหวัด	ชนิด
385	5-008-081-5E	ภูกามยาว	พะเยา	5E
386	5-008-082-5E	ภูกามยาว	พะเยา	5E
387	5-008-083-5E	ภูกามยาว	พะเยา	5E
388	5-008-084-5E	ภูกามยาว	พะเยา	5E
389	5-008-085-5E	ภูกามยาว	พะเยา	5E
390	5-008-086-5E	ภูกามยาว	พะเยา	5E
391	5-008-087-5E	ภูกามยาว	พะเยา	5E
392	5-008-088-5E	ภูกามยาว	พะเยา	5E
393	5-008-089-5E	ภูกามยาว	พะเยา	5E
394	5-007-001-14E	ภูซาง	พะเยา	14E
395	5-007-002-14E	ภูซาง	พะเยา	14E
396	5-007-003-14E	ภูซาง	พะเยา	14E
397	5-007-004-14E	ภูซาง	พะเยา	14E
398	5-007-005-14E	ภูซาง	พะเยา	14E
399	5-007-006-14E	ภูซาง	พะเยา	14E
400	5-007-007-14E	ภูซาง	พะเยา	14E
401	5-007-008-14E	ภูซาง	พะเยา	14E
402	5-007-009-14E	ภูซาง	พะเยา	14E
403	5-007-010-14E	ภูซาง	พะเยา	14E
404	5-007-011-14E	ภูซาง	พะเยา	14E
405	5-007-012-14E	ภูซาง	พะเยา	14E
406	5-007-013-14E	ภูซาง	พะเยา	14E
407	5-007-014-14E	ภูซาง	พะเยา	14E
408	5-007-015-14E	ภูซาง	พะเยา	14E
409	5-007-016-14E	ภูซาง	พะเยา	14E
410	5-007-017-14E	ภูซาง	พะเยา	14E
411	5-007-018-14E	ภูซาง	พะเยา	14E
412	5-007-019-14E	ภูซาง	พะเยา	14E
413	5-007-020-14E	ภูซาง	พะเยา	14E
414	5-007-021-14E	ภูซาง	พะเยา	14E
415	5-007-022-14E	ภูซาง	พะเยา	14E
416	5-007-023-14E	ภูซาง	พะเยา	14E
417	5-007-024-14E	ภูซาง	พะเยา	14E
418	5-007-025-14E	ภูซาง	พะเยา	14E
419	5-007-026-14E	ภูซาง	พะเยา	14E
420	5-007-027-14E	ภูซาง	พะเยา	14E
421	5-007-028-14E	ภูซาง	พะเยา	14E
422	5-007-029-14E	ภูซาง	พะเยา	14E
423	5-007-030-14E	ภูซาง	พะเยา	14E
424	5-007-031-14E	ภูซาง	พะเยา	14E
425	5-007-032-14E	ภูซาง	พะเยา	14E
426	5-007-033-14E	ภูซาง	พะเยา	14E
427	5-007-034-14E	ภูซาง	พะเยา	14E
428	5-007-035-14E	ภูซาง	พะเยา	14E
429	5-007-036-14E	ภูซาง	พะเยา	14E
430	5-007-037-14E	ภูซาง	พะเยา	14E
431	5-007-038-14E	ภูซาง	พะเยา	14E
432	5-007-039-14E	ภูซาง	พะเยา	14E

โครงการเพิ่มศักยภาพการรับส่งสัญญาณโทรทัศน์ภาคพื้นดินในระบบดิจิทัลสำหรับประชาชนในพื้นที่ที่ยากต่อการเข้าถึง

ลำดับ	รหัส	อำเภอ	จังหวัด	ชนิด
433	5-007-040-14E	ภูซาง	พะเยา	14E
434	5-006-041-5E	แม่ใจ	พะเยา	5E
435	5-006-042-5E	แม่ใจ	พะเยา	5E
436	5-006-043-5E	แม่ใจ	พะเยา	5E
437	5-006-044-5E	แม่ใจ	พะเยา	5E
438	5-006-045-5E	แม่ใจ	พะเยา	5E
439	5-006-046-5E	แม่ใจ	พะเยา	5E
440	5-006-047-5E	แม่ใจ	พะเยา	5E
441	5-006-048-5E	แม่ใจ	พะเยา	5E
442	5-006-049-5E	แม่ใจ	พะเยา	5E
443	5-006-050-5E	แม่ใจ	พะเยา	5E
444	5-006-051-5E	แม่ใจ	พะเยา	5E
445	5-006-052-5E	แม่ใจ	พะเยา	5E
446	5-006-053-5E	แม่ใจ	พะเยา	5E
447	5-006-054-5E	แม่ใจ	พะเยา	5E
448	5-006-055-5E	แม่ใจ	พะเยา	5E
449	5-006-056-5E	แม่ใจ	พะเยา	5E
450	5-006-057-5E	แม่ใจ	พะเยา	5E
451	5-006-058-5E	แม่ใจ	พะเยา	5E
452	5-006-059-5E	แม่ใจ	พะเยา	5E
453	5-006-060-5E	แม่ใจ	พะเยา	5E
454	5-006-061-5E	แม่ใจ	พะเยา	5E
455	5-006-062-5E	แม่ใจ	พะเยา	5E
456	5-006-063-5E	แม่ใจ	พะเยา	5E
457	5-006-064-5E	แม่ใจ	พะเยา	5E
458	5-006-065-5E	แม่ใจ	พะเยา	5E
459	5-006-066-5E	แม่ใจ	พะเยา	5E
460	5-006-067-5E	แม่ใจ	พะเยา	5E
461	5-006-068-5E	แม่ใจ	พะเยา	5E
462	5-006-069-5E	แม่ใจ	พะเยา	5E
463	5-006-070-5E	แม่ใจ	พะเยา	5E
464	5-006-071-5E	แม่ใจ	พะเยา	5E
465	5-006-072-5E	แม่ใจ	พะเยา	5E
466	5-006-073-5E	แม่ใจ	พะเยา	5E
467	5-006-074-5E	แม่ใจ	พะเยา	5E
468	5-006-075-5E	แม่ใจ	พะเยา	5E
469	5-006-076-5E	แม่ใจ	พะเยา	5E
470	5-006-077-5E	แม่ใจ	พะเยา	5E
471	5-006-078-5E	แม่ใจ	พะเยา	5E
472	5-006-079-5E	แม่ใจ	พะเยา	5E
473	5-006-080-5E	แม่ใจ	พะเยา	5E
474	5-001-001-5E	จุน	พะเยา	5E
475	5-001-002-5E	จุน	พะเยา	5E
476	5-001-003-5E	จุน	พะเยา	5E
477	5-001-004-5E	จุน	พะเยา	5E
478	5-001-005-5E	จุน	พะเยา	5E
479	5-001-006-5E	จุน	พะเยา	5E
480	5-001-007-5E	จุน	พะเยา	5E

โครงการเพิ่มศักยภาพการรับส่งสัญญาณโทรทัศน์ภาคพื้นดินในระบบดิจิทัลสำหรับประชาชนในพื้นที่ที่ยากต่อการเข้าถึง

ลำดับ	รหัส	อำเภอ	จังหวัด	ชนิด
481	5-001-008-5E	จุน	พะเยา	5E
482	5-001-009-5E	จุน	พะเยา	5E
483	5-001-010-5E	จุน	พะเยา	5E
484	5-001-011-5E	จุน	พะเยา	5E
485	5-001-012-5E	จุน	พะเยา	5E
486	5-001-013-5E	จุน	พะเยา	5E
487	5-001-014-5E	จุน	พะเยา	5E
488	5-001-015-5E	จุน	พะเยา	5E
489	5-001-016-5E	จุน	พะเยา	5E
490	5-001-017-5E	จุน	พะเยา	5E
491	5-001-018-5E	จุน	พะเยา	5E
492	5-001-019-5E	จุน	พะเยา	5E
493	5-001-020-5E	จุน	พะเยา	5E
494	5-001-021-5E	จุน	พะเยา	5E
495	5-001-022-5E	จุน	พะเยา	5E
496	5-001-023-5E	จุน	พะเยา	5E
497	5-001-024-5E	จุน	พะเยา	5E
498	5-001-025-5E	จุน	พะเยา	5E
499	5-001-026-5E	จุน	พะเยา	5E
500	5-001-027-5E	จุน	พะเยา	5E
501	5-002-001-27E	เชียงคำ	พะเยา	27E
502	5-002-002-27E	เชียงคำ	พะเยา	27E
503	5-002-003-27E	เชียงคำ	พะเยา	27E
504	5-002-004-27E	เชียงคำ	พะเยา	27E
505	5-002-005-27E	เชียงคำ	พะเยา	27E
506	5-002-006-27E	เชียงคำ	พะเยา	27E
507	5-002-007-27E	เชียงคำ	พะเยา	27E
508	5-002-008-27E	เชียงคำ	พะเยา	27E
509	5-002-009-27E	เชียงคำ	พะเยา	27E
510	5-002-010-27E	เชียงคำ	พะเยา	27E
511	5-002-011-27E	เชียงคำ	พะเยา	27E
512	5-002-012-27E	เชียงคำ	พะเยา	27E
513	5-002-013-27E	เชียงคำ	พะเยา	27E
514	5-002-014-27E	เชียงคำ	พะเยา	27E
515	5-002-015-27E	เชียงคำ	พะเยา	27E
516	5-002-016-27E	เชียงคำ	พะเยา	27E
517	5-002-017-27E	เชียงคำ	พะเยา	27E
518	5-002-018-27E	เชียงคำ	พะเยา	27E
519	5-002-019-27E	เชียงคำ	พะเยา	27E
520	5-002-020-27E	เชียงคำ	พะเยา	27E
521	5-002-021-27E	เชียงคำ	พะเยา	27E
522	5-002-022-27E	เชียงคำ	พะเยา	27E
523	5-002-023-27E	เชียงคำ	พะเยา	27E
524	5-002-024-27E	เชียงคำ	พะเยา	27E
525	5-002-025-27E	เชียงคำ	พะเยา	27E
526	5-002-026-27E	เชียงคำ	พะเยา	27E
527	5-002-027-27E	เชียงคำ	พะเยา	27E
528	5-002-028-27E	เชียงคำ	พะเยา	27E

โครงการเพิ่มศักยภาพการรับสื่อสัญญาณโทรทัศน์ภาคพื้นดินในระบบดิจิทัลสำหรับประชาชนในพื้นที่ที่ยากต่อการเข้าถึง

ลำดับ	รหัส	อำเภอ	จังหวัด	ชนิด
529	5-002-029-27E	เชียงคำ	พะเยา	27E
530	5-002-030-27E	เชียงคำ	พะเยา	27E
531	5-002-031-27E	เชียงคำ	พะเยา	27E
532	5-002-032-27E	เชียงคำ	พะเยา	27E
533	5-002-033-27E	เชียงคำ	พะเยา	27E
534	5-002-034-27E	เชียงคำ	พะเยา	27E
535	5-002-035-27E	เชียงคำ	พะเยา	27E
536	5-002-036-27E	เชียงคำ	พะเยา	27E
537	5-002-037-27E	เชียงคำ	พะเยา	27E
538	5-002-038-27E	เชียงคำ	พะเยา	27E
539	5-002-039-27E	เชียงคำ	พะเยา	27E
540	5-002-040-27E	เชียงคำ	พะเยา	27E
541	5-007-001-27E	เชียงคำ	พะเยา	27E
542	5-007-002-27E	เชียงคำ	พะเยา	27E
543	5-007-003-27E	เชียงคำ	พะเยา	27E
544	5-007-004-27E	เชียงคำ	พะเยา	27E
545	5-007-005-27E	เชียงคำ	พะเยา	27E
546	5-007-006-27E	เชียงคำ	พะเยา	27E
547	5-007-007-27E	เชียงคำ	พะเยา	27E
548	5-007-008-27E	เชียงคำ	พะเยา	27E
549	5-003-001-5E	เชียงม่วน	พะเยา	5E
550	5-003-002-5E	เชียงม่วน	พะเยา	5E
551	5-003-003-5E	เชียงม่วน	พะเยา	5E
552	5-003-004-5E	เชียงม่วน	พะเยา	5E
553	5-003-005-5E	เชียงม่วน	พะเยา	5E
554	5-003-006-5E	เชียงม่วน	พะเยา	5E
555	5-003-007-5E	เชียงม่วน	พะเยา	5E
556	5-003-008-5E	เชียงม่วน	พะเยา	5E
557	5-003-009-5E	เชียงม่วน	พะเยา	5E
558	5-003-010-5E	เชียงม่วน	พะเยา	5E
559	5-003-011-5E	เชียงม่วน	พะเยา	5E
560	5-003-012-5E	เชียงม่วน	พะเยา	5E
561	5-003-013-5E	เชียงม่วน	พะเยา	5E
562	5-003-014-5E	เชียงม่วน	พะเยา	5E
563	5-003-015-5E	เชียงม่วน	พะเยา	5E
564	5-003-016-5E	เชียงม่วน	พะเยา	5E
565	5-003-017-5E	เชียงม่วน	พะเยา	5E
566	5-003-018-5E	เชียงม่วน	พะเยา	5E
567	5-003-019-5E	เชียงม่วน	พะเยา	5E
568	5-003-020-5E	เชียงม่วน	พะเยา	5E
569	5-003-021-5E	เชียงม่วน	พะเยา	5E
570	5-003-022-5E	เชียงม่วน	พะเยา	5E
571	5-003-023-5E	เชียงม่วน	พะเยา	5E
572	5-003-024-5E	เชียงม่วน	พะเยา	5E
573	5-004-001-5E	ดอกคำใต้	พะเยา	5E
574	5-004-002-5E	ดอกคำใต้	พะเยา	5E
575	5-004-003-5E	ดอกคำใต้	พะเยา	5E
576	5-004-004-5E	ดอกคำใต้	พะเยา	5E

โครงการเพิ่มศักยภาพการรับสื่อสัญญาณโทรทัศน์ภาคพื้นดินในระบบดิจิทัลสำหรับประชาชนในพื้นที่ที่ยากต่อการเข้าถึง

ลำดับ	รหัส	อำเภอ	จังหวัด	ชนิด
577	5-004-005-5E	ดอกคำใต้	พะเยา	5E
578	5-004-006-5E	ดอกคำใต้	พะเยา	5E
579	5-004-007-5E	ดอกคำใต้	พะเยา	5E
580	5-004-008-5E	ดอกคำใต้	พะเยา	5E
581	5-004-009-5E	ดอกคำใต้	พะเยา	5E
582	5-004-010-5E	ดอกคำใต้	พะเยา	5E
583	5-004-011-5E	ดอกคำใต้	พะเยา	5E
584	5-004-012-5E	ดอกคำใต้	พะเยา	5E
585	5-004-013-5E	ดอกคำใต้	พะเยา	5E
586	5-004-014-5E	ดอกคำใต้	พะเยา	5E
587	5-004-015-5E	ดอกคำใต้	พะเยา	5E
588	5-004-016-5E	ดอกคำใต้	พะเยา	5E
589	5-004-017-5E	ดอกคำใต้	พะเยา	5E
590	5-004-018-5E	ดอกคำใต้	พะเยา	5E
591	5-004-019-5E	ดอกคำใต้	พะเยา	5E
592	5-004-020-5E	ดอกคำใต้	พะเยา	5E
593	5-004-021-5E	ดอกคำใต้	พะเยา	5E
594	5-004-022-5E	ดอกคำใต้	พะเยา	5E
595	5-004-023-5E	ดอกคำใต้	พะเยา	5E
596	5-004-024-5E	ดอกคำใต้	พะเยา	5E
597	5-004-025-5E	ดอกคำใต้	พะเยา	5E
598	5-004-026-5E	ดอกคำใต้	พะเยา	5E
599	5-004-027-5E	ดอกคำใต้	พะเยา	5E
600	5-004-028-5E	ดอกคำใต้	พะเยา	5E
601	5-004-029-5E	ดอกคำใต้	พะเยา	5E
602	5-004-030-5E	ดอกคำใต้	พะเยา	5E
603	5-004-031-5E	ดอกคำใต้	พะเยา	5E
604	5-004-032-5E	ดอกคำใต้	พะเยา	5E
605	5-004-033-5E	ดอกคำใต้	พะเยา	5E
606	5-004-034-5E	ดอกคำใต้	พะเยา	5E
607	5-004-035-5E	ดอกคำใต้	พะเยา	5E
608	5-004-036-5E	ดอกคำใต้	พะเยา	5E
609	5-004-037-5E	ดอกคำใต้	พะเยา	5E
610	5-004-038-5E	ดอกคำใต้	พะเยา	5E
611	5-004-039-5E	ดอกคำใต้	พะเยา	5E
612	5-004-040-5E	ดอกคำใต้	พะเยา	5E
613	5-004-041-5E	ดอกคำใต้	พะเยา	5E
614	5-004-042-5E	ดอกคำใต้	พะเยา	5E
615	5-004-043-5E	ดอกคำใต้	พะเยา	5E
616	5-004-044-5E	ดอกคำใต้	พะเยา	5E
617	5-004-045-5E	ดอกคำใต้	พะเยา	5E
618	5-004-046-5E	ดอกคำใต้	พะเยา	5E
619	5-004-047-5E	ดอกคำใต้	พะเยา	5E
620	5-004-048-5E	ดอกคำใต้	พะเยา	5E
621	5-004-049-5E	ดอกคำใต้	พะเยา	5E
622	5-004-050-5E	ดอกคำใต้	พะเยา	5E
623	5-004-051-5E	ดอกคำใต้	พะเยา	5E
624	5-004-052-5E	ดอกคำใต้	พะเยา	5E

โครงการเพิ่มศักยภาพการรับสื่อสัญญาณโทรทัศน์ภาคพื้นดินในระบบดิจิทัลสำหรับประชาชนในพื้นที่ที่ยากต่อการเข้าถึง

ลำดับ	รหัส	อำเภอ	จังหวัด	ชนิด
625	5-004-053-5E	ดอกคำใต้	พะเยา	5E
626	5-004-054-5E	ดอกคำใต้	พะเยา	5E
627	5-004-055-5E	ดอกคำใต้	พะเยา	5E
628	5-004-056-5E	ดอกคำใต้	พะเยา	5E
629	5-004-057-5E	ดอกคำใต้	พะเยา	5E
630	5-004-058-5E	ดอกคำใต้	พะเยา	5E
631	5-004-059-5E	ดอกคำใต้	พะเยา	5E
632	5-004-060-5E	ดอกคำใต้	พะเยา	5E
633	5-004-061-5E	ดอกคำใต้	พะเยา	5E
634	5-004-062-5E	ดอกคำใต้	พะเยา	5E
635	5-004-063-5E	ดอกคำใต้	พะเยา	5E
636	5-004-064-5E	ดอกคำใต้	พะเยา	5E
637	5-004-065-5E	ดอกคำใต้	พะเยา	5E
638	5-004-066-5E	ดอกคำใต้	พะเยา	5E
639	5-004-067-5E	ดอกคำใต้	พะเยา	5E
640	5-004-068-5E	ดอกคำใต้	พะเยา	5E
641	5-004-069-5E	ดอกคำใต้	พะเยา	5E
642	5-004-070-5E	ดอกคำใต้	พะเยา	5E
643	5-004-071-5E	ดอกคำใต้	พะเยา	5E
644	5-004-072-5E	ดอกคำใต้	พะเยา	5E
645	5-004-073-5E	ดอกคำใต้	พะเยา	5E
646	5-004-074-5E	ดอกคำใต้	พะเยา	5E
647	5-004-075-5E	ดอกคำใต้	พะเยา	5E
648	5-005-001-27E	ปง	พะเยา	27E
649	5-005-002-27E	ปง	พะเยา	27E
650	5-005-003-27E	ปง	พะเยา	27E
651	5-005-004-27E	ปง	พะเยา	27E
652	5-005-005-27E	ปง	พะเยา	27E
653	5-005-006-27E	ปง	พะเยา	27E
654	5-005-007-27E	ปง	พะเยา	27E
655	5-005-008-27E	ปง	พะเยา	27E
656	5-005-009-27E	ปง	พะเยา	27E
657	5-005-010-27E	ปง	พะเยา	27E
658	5-005-011-27E	ปง	พะเยา	27E
659	5-005-012-27E	ปง	พะเยา	27E
660	5-005-013-27E	ปง	พะเยา	27E
661	5-005-014-27E	ปง	พะเยา	27E
662	5-005-015-27E	ปง	พะเยา	27E
663	5-005-016-27E	ปง	พะเยา	27E
664	5-005-017-27E	ปง	พะเยา	27E
665	5-005-018-27E	ปง	พะเยา	27E
666	5-005-019-27E	ปง	พะเยา	27E
667	5-005-020-27E	ปง	พะเยา	27E
668	5-005-021-27E	ปง	พะเยา	27E
669	5-005-022-27E	ปง	พะเยา	27E
670	5-005-023-27E	ปง	พะเยา	27E
671	5-005-024-27E	ปง	พะเยา	27E
672	5-005-025-27E	ปง	พะเยา	27E

โครงการเพิ่มศักยภาพการรับสื่อสัญญาณโทรทัศน์ภาคพื้นดินในระบบดิจิทัลสำหรับประชาชนในพื้นที่ที่ยากต่อการเข้าถึง

ลำดับ	รหัส	อำเภอ	จังหวัด	ชนิด
673	5-005-026-27E	ปง	พะเยา	27E
674	5-005-027-27E	ปง	พะเยา	27E
675	5-005-028-27E	ปง	พะเยา	27E
676	5-005-029-27E	ปง	พะเยา	27E
677	5-005-030-27E	ปง	พะเยา	27E
678	5-005-031-27E	ปง	พะเยา	27E
679	5-005-032-27E	ปง	พะเยา	27E
680	5-005-033-27E	ปง	พะเยา	27E
681	5-005-034-27E	ปง	พะเยา	27E
682	5-005-035-27E	ปง	พะเยา	27E
683	5-005-036-27E	ปง	พะเยา	27E
684	5-005-037-27E	ปง	พะเยา	27E
685	5-005-038-27E	ปง	พะเยา	27E
686	5-005-039-27E	ปง	พะเยา	27E
687	5-005-040-27E	ปง	พะเยา	27E
688	5-005-041-27E	ปง	พะเยา	27E
689	5-005-042-27E	ปง	พะเยา	27E
690	5-005-043-27E	ปง	พะเยา	27E
691	5-005-044-27E	ปง	พะเยา	27E
692	5-005-045-27E	ปง	พะเยา	27E
693	5-005-046-27E	ปง	พะเยา	27E
694	5-005-047-27E	ปง	พะเยา	27E
695	5-005-048-27E	ปง	พะเยา	27E
696	5-005-049-27E	ปง	พะเยา	27E
697	5-005-050-27E	ปง	พะเยา	27E
698	5-005-051-27E	ปง	พะเยา	27E
699	5-005-052-27E	ปง	พะเยา	27E
700	5-005-053-27E	ปง	พะเยา	27E
701	5-005-054-27E	ปง	พะเยา	27E
702	5-005-055-27E	ปง	พะเยา	27E
703	5-005-056-27E	ปง	พะเยา	27E
704	5-006-001-5E	แม่ใจ	พะเยา	5E
705	5-006-002-5E	แม่ใจ	พะเยา	5E
706	5-006-003-5E	แม่ใจ	พะเยา	5E
707	5-006-004-5E	แม่ใจ	พะเยา	5E
708	5-006-005-5E	แม่ใจ	พะเยา	5E
709	5-006-006-5E	แม่ใจ	พะเยา	5E
710	5-006-007-5E	แม่ใจ	พะเยา	5E
711	5-006-008-5E	แม่ใจ	พะเยา	5E
712	5-006-009-5E	แม่ใจ	พะเยา	5E
713	5-006-010-5E	แม่ใจ	พะเยา	5E
714	5-006-011-5E	แม่ใจ	พะเยา	5E
715	5-006-012-5E	แม่ใจ	พะเยา	5E
716	5-006-013-5E	แม่ใจ	พะเยา	5E
717	5-006-014-5E	แม่ใจ	พะเยา	5E
718	5-006-015-5E	แม่ใจ	พะเยา	5E
719	5-006-016-5E	แม่ใจ	พะเยา	5E
720	5-006-017-5E	แม่ใจ	พะเยา	5E

โครงการเพิ่มศักยภาพการรับสื่อสัญญาณโทรทัศน์ภาคพื้นดินในระบบดิจิทัลสำหรับประชาชนในพื้นที่ที่ยากต่อการเข้าถึง

ลำดับ	รหัส	อำเภอ	จังหวัด	ชนิด
721	5-006-018-5E	แม่ใจ	พะเยา	5E
722	5-006-019-5E	แม่ใจ	พะเยา	5E
723	5-006-020-5E	แม่ใจ	พะเยา	5E
724	5-006-021-5E	แม่ใจ	พะเยา	5E
725	5-006-022-5E	แม่ใจ	พะเยา	5E
726	5-006-023-5E	แม่ใจ	พะเยา	5E
727	5-006-024-5E	แม่ใจ	พะเยา	5E
728	5-006-025-5E	แม่ใจ	พะเยา	5E
729	5-006-026-5E	แม่ใจ	พะเยา	5E
730	5-006-027-5E	แม่ใจ	พะเยา	5E
731	5-006-028-5E	แม่ใจ	พะเยา	5E
732	5-006-029-5E	แม่ใจ	พะเยา	5E
733	5-006-030-5E	แม่ใจ	พะเยา	5E
734	5-006-031-5E	แม่ใจ	พะเยา	5E
735	5-006-032-5E	แม่ใจ	พะเยา	5E
736	5-006-033-5E	แม่ใจ	พะเยา	5E
737	5-006-034-5E	แม่ใจ	พะเยา	5E
738	5-006-035-5E	แม่ใจ	พะเยา	5E
739	5-006-036-5E	แม่ใจ	พะเยา	5E
740	5-006-037-5E	แม่ใจ	พะเยา	5E
741	5-006-038-5E	แม่ใจ	พะเยา	5E
742	5-006-039-5E	แม่ใจ	พะเยา	5E
743	5-006-040-5E	แม่ใจ	พะเยา	5E
744	5-007-001-5E	กุซาง	พะเยา	5E
745	5-007-002-5E	กุซาง	พะเยา	5E
746	5-007-003-5E	กุซาง	พะเยา	5E
747	5-007-004-5E	กุซาง	พะเยา	5E
748	5-007-005-5E	กุซาง	พะเยา	5E
749	5-007-006-5E	กุซาง	พะเยา	5E
750	5-007-007-5E	กุซาง	พะเยา	5E
751	5-007-008-5E	กุซาง	พะเยา	5E
752	5-007-009-5E	กุซาง	พะเยา	5E
753	5-007-010-5E	กุซาง	พะเยา	5E
754	5-007-011-5E	กุซาง	พะเยา	5E
755	5-007-012-5E	กุซาง	พะเยา	5E
756	5-007-013-5E	กุซาง	พะเยา	5E
757	5-007-014-5E	กุซาง	พะเยา	5E
758	5-007-015-5E	กุซาง	พะเยา	5E
759	5-007-016-5E	กุซาง	พะเยา	5E
760	5-007-017-5E	กุซาง	พะเยา	5E
761	5-007-018-5E	กุซาง	พะเยา	5E
762	5-007-019-5E	กุซาง	พะเยา	5E
763	5-007-020-5E	กุซาง	พะเยา	5E
764	5-007-021-5E	กุซาง	พะเยา	5E
765	5-007-022-5E	กุซาง	พะเยา	5E
766	5-007-023-5E	กุซาง	พะเยา	5E
767	5-007-024-5E	กุซาง	พะเยา	5E
768	5-007-025-5E	กุซาง	พะเยา	5E

โครงการเพิ่มศักยภาพการรับส่งสัญญาณโทรทัศน์ภาคพื้นดินในระบบดิจิทัลสำหรับประชาชนในพื้นที่ที่ยากต่อการเข้าถึง

ลำดับ	รหัส	อำเภอ	จังหวัด	ชนิด
769	5-007-026-5E	กุซาง	พะเยา	5E
770	5-007-027-5E	กุซาง	พะเยา	5E
771	5-007-028-5E	กุซาง	พะเยา	5E
772	5-007-029-5E	กุซาง	พะเยา	5E
773	5-007-030-5E	กุซาง	พะเยา	5E
774	5-007-031-5E	กุซาง	พะเยา	5E
775	5-007-032-5E	กุซาง	พะเยา	5E
776	5-007-033-5E	กุซาง	พะเยา	5E
777	5-007-034-5E	กุซาง	พะเยา	5E
778	5-007-035-5E	กุซาง	พะเยา	5E
779	5-007-035-5E	กุซาง	พะเยา	5E
780	5-007-036-5E	กุซาง	พะเยา	5E
781	5-003-001-14E	เชียงม่วน	พะเยา	14E
782	5-003-002-14E	เชียงม่วน	พะเยา	14E
783	5-003-003-14E	เชียงม่วน	พะเยา	14E
784	5-003-004-14E	เชียงม่วน	พะเยา	14E
785	5-003-005-14E	เชียงม่วน	พะเยา	14E
786	5-003-006-14E	เชียงม่วน	พะเยา	14E
787	5-003-007-14E	เชียงม่วน	พะเยา	14E
788	5-003-008-14E	เชียงม่วน	พะเยา	14E
789	5-003-009-14E	เชียงม่วน	พะเยา	14E
790	5-003-010-14E	เชียงม่วน	พะเยา	14E
791	5-003-011-14E	เชียงม่วน	พะเยา	14E
792	5-003-012-14E	เชียงม่วน	พะเยา	14E
793	5-003-013-14E	เชียงม่วน	พะเยา	14E
794	5-003-014-14E	เชียงม่วน	พะเยา	14E
795	5-003-015-14E	เชียงม่วน	พะเยา	14E
796	5-003-016-14E	เชียงม่วน	พะเยา	14E
797	5-003-017-14E	เชียงม่วน	พะเยา	14E
798	5-003-018-14E	เชียงม่วน	พะเยา	14E
799	5-003-019-14E	เชียงม่วน	พะเยา	14E
800	5-003-020-14E	เชียงม่วน	พะเยา	14E
801	5-003-021-14E	เชียงม่วน	พะเยา	14E
802	5-003-022-14E	เชียงม่วน	พะเยา	14E
803	5-003-023-14E	เชียงม่วน	พะเยา	14E
804	5-003-024-14E	เชียงม่วน	พะเยา	14E
805	5-003-025-14E	เชียงม่วน	พะเยา	14E
806	5-003-026-14E	เชียงม่วน	พะเยา	14E
807	5-003-027-14E	เชียงม่วน	พะเยา	14E
808	5-003-028-14E	เชียงม่วน	พะเยา	14E
809	5-003-029-14E	เชียงม่วน	พะเยา	14E
810	5-003-030-14E	เชียงม่วน	พะเยา	14E
811	5-003-031-14E	เชียงม่วน	พะเยา	14E
812	5-003-032-14E	เชียงม่วน	พะเยา	14E
813	5-003-033-14E	เชียงม่วน	พะเยา	14E
814	5-003-034-14E	เชียงม่วน	พะเยา	14E
815	5-003-035-14E	เชียงม่วน	พะเยา	14E
816	5-003-036-14E	เชียงม่วน	พะเยา	14E

โครงการเพิ่มศักยภาพการรับสื่อสัญญาณโทรทัศน์ภาคพื้นดินในระบบดิจิทัลสำหรับประชาชนในพื้นที่ที่ยากต่อการเข้าถึง

ลำดับ	รหัส	อำเภอ	จังหวัด	ชนิด
817	5-003-037-14E	เชียงใหม่	พะเยา	14E
818	5-003-038-14E	เชียงใหม่	พะเยา	14E
819	5-003-039-14E	เชียงใหม่	พะเยา	14E
820	5-003-040-14E	เชียงใหม่	พะเยา	14E
821	5-003-041-14E	เชียงใหม่	พะเยา	14E
822	5-003-042-14E	เชียงใหม่	พะเยา	14E
823	5-003-043-14E	เชียงใหม่	พะเยา	14E
824	5-003-044-14E	เชียงใหม่	พะเยา	14E
825	5-005-001-14E	ปง	พะเยา	14E
826	5-005-002-14E	ปง	พะเยา	14E
827	5-005-003-14E	ปง	พะเยา	14E
828	5-005-004-14E	ปง	พะเยา	14E
829	5-005-005-14E	ปง	พะเยา	14E
830	5-005-006-14E	ปง	พะเยา	14E
831	5-005-007-14E	ปง	พะเยา	14E
832	5-005-008-14E	ปง	พะเยา	14E
833	5-005-009-14E	ปง	พะเยา	14E
834	5-005-010-14E	ปง	พะเยา	14E
835	5-005-011-14E	ปง	พะเยา	14E
836	5-005-012-14E	ปง	พะเยา	14E
837	5-005-013-14E	ปง	พะเยา	14E
838	5-005-014-14E	ปง	พะเยา	14E
839	5-005-015-14E	ปง	พะเยา	14E
840	5-005-016-14E	ปง	พะเยา	14E
841	5-005-017-14E	ปง	พะเยา	14E
842	5-005-018-14E	ปง	พะเยา	14E
843	5-005-019-14E	ปง	พะเยา	14E
844	5-005-020-14E	ปง	พะเยา	14E
845	5-005-021-14E	ปง	พะเยา	14E
846	5-005-022-14E	ปง	พะเยา	14E
847	5-005-023-14E	ปง	พะเยา	14E
848	5-005-024-14E	ปง	พะเยา	14E
849	5-005-025-14E	ปง	พะเยา	14E
850	5-005-026-14E	ปง	พะเยา	14E
851	5-005-027-14E	ปง	พะเยา	14E
852	5-005-028-14E	ปง	พะเยา	14E
853	5-005-029-14E	ปง	พะเยา	14E
854	5-005-030-14E	ปง	พะเยา	14E
855	5-005-031-14E	ปง	พะเยา	14E
856	5-005-032-14E	ปง	พะเยา	14E
857	5-005-033-14E	ปง	พะเยา	14E
858	5-005-034-14E	ปง	พะเยา	14E
859	5-005-035-14E	ปง	พะเยา	14E
860	5-005-036-14E	ปง	พะเยา	14E
861	5-005-037-14E	ปง	พะเยา	14E
862	5-005-038-14E	ปง	พะเยา	14E
863	5-005-039-14E	ปง	พะเยา	14E
864	5-005-040-14E	ปง	พะเยา	14E

โครงการเพิ่มศักยภาพการรับสื่อสัญญาณโทรทัศน์ภาคพื้นดินในระบบดิจิตอลสำหรับประชาชนในพื้นที่ที่ยากต่อการเข้าถึง

ลำดับ	รหัส	อำเภอ	จังหวัด	ชนิด
865	5-005-041-14E	ปง	พะเยา	14E
866	5-005-042-14E	ปง	พะเยา	14E
867	5-005-043-14E	ปง	พะเยา	14E
868	5-005-044-14E	ปง	พะเยา	14E
869	5-005-045-14E	ปง	พะเยา	14E
870	5-005-046-14E	ปง	พะเยา	14E
871	5-005-047-14E	ปง	พะเยา	14E
872	5-005-048-14E	ปง	พะเยา	14E
873	5-005-049-14E	ปง	พะเยา	14E
874	5-005-050-14E	ปง	พะเยา	14E
875	5-005-051-14E	ปง	พะเยา	14E
876	5-005-052-14E	ปง	พะเยา	14E
877	5-005-053-14E	ปง	พะเยา	14E
878	5-005-054-14E	ปง	พะเยา	14E
879	5-005-055-14E	ปง	พะเยา	14E
880	5-005-056-14E	ปง	พะเยา	14E
881	5-005-057-14E	ปง	พะเยา	14E
882	5-005-058-14E	ปง	พะเยา	14E
883	5-005-059-14E	ปง	พะเยา	14E
884	5-005-060-14E	ปง	พะเยา	14E
885	5-005-061-14E	ปง	พะเยา	14E
886	5-005-062-14E	ปง	พะเยา	14E
887	5-005-063-14E	ปง	พะเยา	14E
888	5-005-064-14E	ปง	พะเยา	14E
889	5-005-065-14E	ปง	พะเยา	14E
890	5-005-066-14E	ปง	พะเยา	14E
891	5-005-067-14E	ปง	พะเยา	14E
892	5-005-068-14E	ปง	พะเยา	14E
893	5-005-069-14E	ปง	พะเยา	14E
894	5-005-070-14E	ปง	พะเยา	14E
895	5-008-090-5E	ภูกั๋มยาว	พะเยา	5E
896	5-008-091-5E	ภูกั๋มยาว	พะเยา	5E
897	5-008-092-5E	ภูกั๋มยาว	พะเยา	5E
898	5-008-093-5E	ภูกั๋มยาว	พะเยา	5E
899	5-008-094-5E	ภูกั๋มยาว	พะเยา	5E
900	5-008-095-5E	ภูกั๋มยาว	พะเยา	5E
901	5-008-096-5E	ภูกั๋มยาว	พะเยา	5E
902	5-008-097-5E	ภูกั๋มยาว	พะเยา	5E
903	5-008-098-5E	ภูกั๋มยาว	พะเยา	5E
904	5-008-099-5E	ภูกั๋มยาว	พะเยา	5E
905	5-008-100-5E	ภูกั๋มยาว	พะเยา	5E
906	5-008-101-5E	ภูกั๋มยาว	พะเยา	5E
907	5-008-102-5E	ภูกั๋มยาว	พะเยา	5E
908	5-008-103-5E	ภูกั๋มยาว	พะเยา	5E
909	5-008-104-5E	ภูกั๋มยาว	พะเยา	5E
910	5-008-105-5E	ภูกั๋มยาว	พะเยา	5E
911	5-008-106-5E	ภูกั๋มยาว	พะเยา	5E
912	5-008-107-5E	ภูกั๋มยาว	พะเยา	5E

โครงการเพิ่มศักยภาพการรับสื่อสัญญาณโทรทัศน์ภาคพื้นดินในระบบดิจิตอลสำหรับประชาชนในพื้นที่ที่ยากต่อการเข้าถึง

ลำดับ	รหัส	อำเภอ	จังหวัด	ชนิด
913	5-008-108-5E	ภูเก้ามายาว	พะเยา	5E
914	5-008-109-5E	ภูเก้ามายาว	พะเยา	5E
915	5-008-110-5E	ภูเก้ามายาว	พะเยา	5E
916	5-008-111-5E	ภูเก้ามายาว	พะเยา	5E
917	5-008-112-5E	ภูเก้ามายาว	พะเยา	5E
918	5-008-113-5E	ภูเก้ามายาว	พะเยา	5E
919	5-008-114-5E	ภูเก้ามายาว	พะเยา	5E
920	5-008-115-5E	ภูเก้ามายาว	พะเยา	5E
921	5-008-116-5E	ภูเก้ามายาว	พะเยา	5E
922	5-008-117-5E	ภูเก้ามายาว	พะเยา	5E
923	5-008-118-5E	ภูเก้ามายาว	พะเยา	5E
924	5-008-119-5E	ภูเก้ามายาว	พะเยา	5E
925	5-008-120-5E	ภูเก้ามายาว	พะเยา	5E
926	5-008-121-5E	ภูเก้ามายาว	พะเยา	5E
927	5-008-122-5E	ภูเก้ามายาว	พะเยา	5E

ข้อมูลครัวเรือนเป้าหมายที่ต้องการได้รับการติดตั้งอุปกรณ์ฯ
จังหวัดเชียงราย

โครงการเพิ่มศักยภาพการรับส่งสัญญาณโทรทัศน์ภาคพื้นดินในระบบดิจิทัลสำหรับประชาชนในพื้นที่ที่ยากต่อการเข้าถึง

ลำดับ	รหัสอุปกรณ์	อำเภอ	จังหวัด	ชนิดสายอากาศ
1	6-001-001-14E	เวียงชัย	เชียงราย	YAGI-14E
2	6-001-001-5E	เวียงชัย	เชียงราย	YAGI-5E
3	6-001-002-14E	เวียงชัย	เชียงราย	YAGI-14E
4	6-001-002-5E	เวียงชัย	เชียงราย	YAGI-5E
5	6-001-003-14E	เวียงชัย	เชียงราย	YAGI-14E
6	6-001-003-5E	เวียงชัย	เชียงราย	YAGI-5E
7	6-001-004-14E	เวียงชัย	เชียงราย	YAGI-14E
8	6-001-004-5E	เวียงชัย	เชียงราย	YAGI-5E
9	6-001-005-14E	เวียงชัย	เชียงราย	YAGI-14E
10	6-001-005-5E	เวียงชัย	เชียงราย	YAGI-5E
11	6-001-006-14E	เวียงชัย	เชียงราย	YAGI-14E
12	6-001-006-5E	เวียงชัย	เชียงราย	YAGI-5E
13	6-001-007-14E	เวียงชัย	เชียงราย	YAGI-14E
14	6-001-007-5E	เวียงชัย	เชียงราย	YAGI-5E
15	6-001-008-14E	เวียงชัย	เชียงราย	YAGI-14E
16	6-001-008-5E	เวียงชัย	เชียงราย	YAGI-5E
17	6-001-009-14E	เวียงชัย	เชียงราย	YAGI-14E
18	6-001-009-5E	เวียงชัย	เชียงราย	YAGI-5E
19	6-001-010-14E	เวียงชัย	เชียงราย	YAGI-14E
20	6-001-010-5E	เวียงชัย	เชียงราย	YAGI-5E
21	6-001-011-14E	เวียงชัย	เชียงราย	YAGI-14E
22	6-001-011-5E	เวียงชัย	เชียงราย	YAGI-5E
23	6-001-012-14E	เวียงชัย	เชียงราย	YAGI-14E
24	6-001-012-5E	เวียงชัย	เชียงราย	YAGI-5E
25	6-001-013-14E	เวียงชัย	เชียงราย	YAGI-14E
26	6-001-013-5E	เวียงชัย	เชียงราย	YAGI-5E
27	6-001-014-14E	เวียงชัย	เชียงราย	YAGI-14E
28	6-001-014-5E	เวียงชัย	เชียงราย	YAGI-5E
29	6-001-015-14E	เวียงชัย	เชียงราย	YAGI-14E
30	6-001-015-5E	เวียงชัย	เชียงราย	YAGI-5E
31	6-001-016-14E	เวียงชัย	เชียงราย	YAGI-14E
32	6-001-016-5E	เวียงชัย	เชียงราย	YAGI-5E
33	6-001-017-14E	เวียงชัย	เชียงราย	YAGI-14E
34	6-001-017-5E	เวียงชัย	เชียงราย	YAGI-5E
35	6-001-018-5E	เวียงชัย	เชียงราย	YAGI-5E
36	6-001-019-5E	เวียงชัย	เชียงราย	YAGI-5E
37	6-001-020-5E	เวียงชัย	เชียงราย	YAGI-5E
38	6-002-001-14E	เชียงของ	เชียงราย	YAGI-14E
39	6-002-002-14E	เชียงของ	เชียงราย	YAGI-14E
40	6-002-003-14E	เชียงของ	เชียงราย	YAGI-14E
41	6-002-004-14E	เชียงของ	เชียงราย	YAGI-14E
42	6-002-005-14E	เชียงของ	เชียงราย	YAGI-14E
43	6-002-006-14E	เชียงของ	เชียงราย	YAGI-14E
44	6-002-007-14E	เชียงของ	เชียงราย	YAGI-14E
45	6-002-008-14E	เชียงของ	เชียงราย	YAGI-14E
46	6-002-009-14E	เชียงของ	เชียงราย	YAGI-14E
47	6-002-010-14E	เชียงของ	เชียงราย	YAGI-14E
48	6-002-011-14E	เชียงของ	เชียงราย	YAGI-14E

โครงการเพิ่มศักยภาพการรับส่งสัญญาณโทรทัศน์ภาคพื้นดินในระบบดิจิทัลสำหรับประชาชนในพื้นที่ที่ยากต่อการเข้าถึง

ลำดับ	รหัสอุปกรณ์	อำเภอ	จังหวัด	ชนิดสายอากาศ
49	6-002-012-14E	เชียงของ	เชียงราย	YAGI-14E
50	6-002-013-14E	เชียงของ	เชียงราย	YAGI-14E
51	6-002-014-14E	เชียงของ	เชียงราย	YAGI-14E
52	6-002-015-14E	เชียงของ	เชียงราย	YAGI-14E
53	6-002-016-14E	เชียงของ	เชียงราย	YAGI-14E
54	6-002-017-14E	เชียงของ	เชียงราย	YAGI-14E
55	6-002-018-14E	เชียงของ	เชียงราย	YAGI-14E
56	6-002-019-14E	เชียงของ	เชียงราย	YAGI-14E
57	6-002-020-14E	เชียงของ	เชียงราย	YAGI-14E
58	6-002-021-14E	เชียงของ	เชียงราย	YAGI-14E
59	6-002-022-14E	เชียงของ	เชียงราย	YAGI-14E
60	6-002-023-14E	เชียงของ	เชียงราย	YAGI-14E
61	6-002-024-14E	เชียงของ	เชียงราย	YAGI-14E
62	6-002-025-14E	เชียงของ	เชียงราย	YAGI-14E
63	6-002-026-14E	เชียงของ	เชียงราย	YAGI-14E
64	6-002-027-14E	เชียงของ	เชียงราย	YAGI-14E
65	6-002-028-14E	เชียงของ	เชียงราย	YAGI-14E
66	6-002-029-14E	เชียงของ	เชียงราย	YAGI-14E
67	6-002-030-14E	เชียงของ	เชียงราย	YAGI-14E
68	6-002-031-14E	เชียงของ	เชียงราย	YAGI-14E
69	6-002-032-14E	เชียงของ	เชียงราย	YAGI-14E
70	6-002-033-14E	เชียงของ	เชียงราย	YAGI-14E
71	6-002-034-14E	เชียงของ	เชียงราย	YAGI-14E
72	6-002-035-14E	เชียงของ	เชียงราย	YAGI-14E
73	6-002-036-14E	เชียงของ	เชียงราย	YAGI-14E
74	6-002-037-14E	เชียงของ	เชียงราย	YAGI-14E
75	6-003-001-14E	เทิง	เชียงราย	YAGI-14E
76	6-003-001-27E	เทิง	เชียงราย	YAGI-27E
77	6-003-001-5E	เทิง	เชียงราย	YAGI-5E
78	6-003-002-14E	เทิง	เชียงราย	YAGI-14E
79	6-003-002-27E	เทิง	เชียงราย	YAGI-27E
80	6-003-002-5E	เทิง	เชียงราย	YAGI-5E
81	6-003-003-14E	เทิง	เชียงราย	YAGI-14E
82	6-003-003-27E	เทิง	เชียงราย	YAGI-27E
83	6-003-003-5E	เทิง	เชียงราย	YAGI-5E
84	6-003-004-14E	เทิง	เชียงราย	YAGI-14E
85	6-003-004-27E	เทิง	เชียงราย	YAGI-27E
86	6-003-004-5E	เทิง	เชียงราย	YAGI-5E
87	6-003-005-14E	เทิง	เชียงราย	YAGI-14E
88	6-003-005-27E	เทิง	เชียงราย	YAGI-27E
89	6-003-005-5E	เทิง	เชียงราย	YAGI-5E
90	6-003-006-14E	เทิง	เชียงราย	YAGI-14E
91	6-003-006-27E	เทิง	เชียงราย	YAGI-27E
92	6-003-006-5E	เทิง	เชียงราย	YAGI-5E
93	6-003-007-14E	เทิง	เชียงราย	YAGI-14E
94	6-003-007-27E	เทิง	เชียงราย	YAGI-27E
95	6-003-007-5E	เทิง	เชียงราย	YAGI-5E
96	6-003-008-14E	เทิง	เชียงราย	YAGI-14E

โครงการเพิ่มศักยภาพการรับส่งสัญญาณโทรทัศน์ภาคพื้นดินในระบบดิจิทัลสำหรับประชาชนในพื้นที่ที่ยากต่อการเข้าถึง

ลำดับ	รหัสอุปกรณ์	อำเภอ	จังหวัด	ชนิดสายอากาศ
97	6-003-008-27E	เทิง	เชียงราย	YAGI-27E
98	6-003-008-5E	เทิง	เชียงราย	YAGI-5E
99	6-003-009-14E	เทิง	เชียงราย	YAGI-14E
100	6-003-009-27E	เทิง	เชียงราย	YAGI-27E
101	6-003-009-5E	เทิง	เชียงราย	YAGI-5E
102	6-003-010-14E	เทิง	เชียงราย	YAGI-14E
103	6-003-010-27E	เทิง	เชียงราย	YAGI-27E
104	6-003-010-5E	เทิง	เชียงราย	YAGI-5E
105	6-003-011-14E	เทิง	เชียงราย	YAGI-14E
106	6-003-011-27E	เทิง	เชียงราย	YAGI-27E
107	6-003-011-5E	เทิง	เชียงราย	YAGI-5E
108	6-003-012-14E	เทิง	เชียงราย	YAGI-14E
109	6-003-012-27E	เทิง	เชียงราย	YAGI-27E
110	6-003-012-5E	เทิง	เชียงราย	YAGI-5E
111	6-003-013-14E	เทิง	เชียงราย	YAGI-14E
112	6-003-013-27E	เทิง	เชียงราย	YAGI-27E
113	6-003-013-5E	เทิง	เชียงราย	YAGI-5E
114	6-003-014-14E	เทิง	เชียงราย	YAGI-14E
115	6-003-014-27E	เทิง	เชียงราย	YAGI-27E
116	6-003-014-5E	เทิง	เชียงราย	YAGI-5E
117	6-003-015-14E	เทิง	เชียงราย	YAGI-14E
118	6-003-015-27E	เทิง	เชียงราย	YAGI-27E
119	6-003-015-5E	เทิง	เชียงราย	YAGI-5E
120	6-003-016-14E	เทิง	เชียงราย	YAGI-14E
121	6-003-016-27E	เทิง	เชียงราย	YAGI-27E
122	6-003-016-5E	เทิง	เชียงราย	YAGI-5E
123	6-003-017-14E	เทิง	เชียงราย	YAGI-14E
124	6-003-017-27E	เทิง	เชียงราย	YAGI-27E
125	6-003-017-5E	เทิง	เชียงราย	YAGI-5E
126	6-003-018-14E	เทิง	เชียงราย	YAGI-14E
127	6-003-018-27E	เทิง	เชียงราย	YAGI-27E
128	6-003-018-5E	เทิง	เชียงราย	YAGI-5E
129	6-003-019-14E	เทิง	เชียงราย	YAGI-14E
130	6-003-019-27E	เทิง	เชียงราย	YAGI-27E
131	6-003-019-5E	เทิง	เชียงราย	YAGI-5E
132	6-003-020-14E	เทิง	เชียงราย	YAGI-14E
133	6-003-020-27E	เทิง	เชียงราย	YAGI-27E
134	6-003-020-5E	เทิง	เชียงราย	YAGI-5E
135	6-003-021-14E	เทิง	เชียงราย	YAGI-14E
136	6-003-021-27E	เทิง	เชียงราย	YAGI-27E
137	6-003-021-5E	เทิง	เชียงราย	YAGI-5E
138	6-003-022-14E	เทิง	เชียงราย	YAGI-14E
139	6-003-022-27E	เทิง	เชียงราย	YAGI-27E
140	6-003-022-5E	เทิง	เชียงราย	YAGI-5E
141	6-003-023-14E	เทิง	เชียงราย	YAGI-14E
142	6-003-023-27E	เทิง	เชียงราย	YAGI-27E
143	6-003-023-5E	เทิง	เชียงราย	YAGI-5E
144	6-003-024-14E	เทิง	เชียงราย	YAGI-14E

โครงการเพิ่มศักยภาพการรับส่งสัญญาณโทรทัศน์ภาคพื้นดินในระบบดิจิทัลสำหรับประชาชนในพื้นที่ที่ยากต่อการเข้าถึง

ลำดับ	รหัสอุปกรณ์	อำเภอ	จังหวัด	ชนิดสายอากาศ
145	6-003-024-27E	เทิง	เชียงราย	YAGI-27E
146	6-003-024-5E	เทิง	เชียงราย	YAGI-5E
147	6-003-025-14E	เทิง	เชียงราย	YAGI-14E
148	6-003-025-27E	เทิง	เชียงราย	YAGI-27E
149	6-003-025-5E	เทิง	เชียงราย	YAGI-5E
150	6-003-026-14E	เทิง	เชียงราย	YAGI-14E
151	6-003-026-27E	เทิง	เชียงราย	YAGI-27E
152	6-003-026-5E	เทิง	เชียงราย	YAGI-5E
153	6-003-027-14E	เทิง	เชียงราย	YAGI-14E
154	6-003-027-27E	เทิง	เชียงราย	YAGI-27E
155	6-003-027-5E	เทิง	เชียงราย	YAGI-5E
156	6-003-028-14E	เทิง	เชียงราย	YAGI-14E
157	6-003-028-27E	เทิง	เชียงราย	YAGI-27E
158	6-003-028-5E	เทิง	เชียงราย	YAGI-5E
159	6-003-029-14E	เทิง	เชียงราย	YAGI-14E
160	6-003-029-27E	เทิง	เชียงราย	YAGI-27E
161	6-003-029-5E	เทิง	เชียงราย	YAGI-5E
162	6-003-030-14E	เทิง	เชียงราย	YAGI-14E
163	6-003-030-27E	เทิง	เชียงราย	YAGI-27E
164	6-003-030-5E	เทิง	เชียงราย	YAGI-5E
165	6-003-031-14E	เทิง	เชียงราย	YAGI-14E
166	6-003-031-5E	เทิง	เชียงราย	YAGI-5E
167	6-003-032-14E	เทิง	เชียงราย	YAGI-14E
168	6-003-032-5E	เทิง	เชียงราย	YAGI-5E
169	6-003-033-14E	เทิง	เชียงราย	YAGI-14E
170	6-003-033-5E	เทิง	เชียงราย	YAGI-5E
171	6-003-034-14E	เทิง	เชียงราย	YAGI-14E
172	6-003-034-5E	เทิง	เชียงราย	YAGI-5E
173	6-003-035-14E	เทิง	เชียงราย	YAGI-14E
174	6-003-035-5E	เทิง	เชียงราย	YAGI-5E
175	6-003-036-14E	เทิง	เชียงราย	YAGI-14E
176	6-003-036-5E	เทิง	เชียงราย	YAGI-5E
177	6-003-037-14E	เทิง	เชียงราย	YAGI-14E
178	6-003-037-5E	เทิง	เชียงราย	YAGI-5E
179	6-003-038-14E	เทิง	เชียงราย	YAGI-14E
180	6-003-038-5E	เทิง	เชียงราย	YAGI-5E
181	6-003-039-14E	เทิง	เชียงราย	YAGI-14E
182	6-003-039-5E	เทิง	เชียงราย	YAGI-5E
183	6-003-040-14E	เทิง	เชียงราย	YAGI-14E
184	6-003-040-5E	เทิง	เชียงราย	YAGI-5E
185	6-003-041-14E	เทิง	เชียงราย	YAGI-14E
186	6-003-041-5E	เทิง	เชียงราย	YAGI-5E
187	6-003-042-14E	เทิง	เชียงราย	YAGI-14E
188	6-003-042-5E	เทิง	เชียงราย	YAGI-5E
189	6-003-043-14E	เทิง	เชียงราย	YAGI-14E
190	6-003-043-5E	เทิง	เชียงราย	YAGI-5E
191	6-003-044-14E	เทิง	เชียงราย	YAGI-14E
192	6-003-044-5E	เทิง	เชียงราย	YAGI-5E

โครงการเพิ่มศักยภาพการรับสื่อสัญญาณโทรทัศน์ภาคพื้นดินในระบบดิจิทัลสำหรับประชาชนในพื้นที่ที่ยากต่อการเข้าถึง

ลำดับ	รหัสอุปกรณ์	อำเภอ	จังหวัด	ชนิดสายอากาศ
193	6-003-045-14E	เทิง	เชียงราย	YAGI-14E
194	6-003-045-5E	เทิง	เชียงราย	YAGI-5E
195	6-003-046-14E	เทิง	เชียงราย	YAGI-14E
196	6-003-046-5E	เทิง	เชียงราย	YAGI-5E
197	6-003-047-14E	เทิง	เชียงราย	YAGI-14E
198	6-003-047-5E	เทิง	เชียงราย	YAGI-5E
199	6-003-048-14E	เทิง	เชียงราย	YAGI-14E
200	6-003-048-5E	เทิง	เชียงราย	YAGI-5E
201	6-003-049-14E	เทิง	เชียงราย	YAGI-14E
202	6-003-049-5E	เทิง	เชียงราย	YAGI-5E
203	6-003-050-14E	เทิง	เชียงราย	YAGI-14E
204	6-003-050-5E	เทิง	เชียงราย	YAGI-5E
205	6-003-051-14E	เทิง	เชียงราย	YAGI-14E
206	6-003-051-5E	เทิง	เชียงราย	YAGI-5E
207	6-003-052-14E	เทิง	เชียงราย	YAGI-14E
208	6-003-052-5E	เทิง	เชียงราย	YAGI-5E
209	6-003-053-14E	เทิง	เชียงราย	YAGI-14E
210	6-003-053-5E	เทิง	เชียงราย	YAGI-5E
211	6-003-054-14E	เทิง	เชียงราย	YAGI-14E
212	6-003-054-5E	เทิง	เชียงราย	YAGI-5E
213	6-003-055-14E	เทิง	เชียงราย	YAGI-14E
214	6-003-055-5E	เทิง	เชียงราย	YAGI-5E
215	6-003-056-14E	เทิง	เชียงราย	YAGI-14E
216	6-003-056-5E	เทิง	เชียงราย	YAGI-5E
217	6-003-057-14E	เทิง	เชียงราย	YAGI-14E
218	6-003-057-5E	เทิง	เชียงราย	YAGI-5E
219	6-003-058-14E	เทิง	เชียงราย	YAGI-14E
220	6-003-058-5E	เทิง	เชียงราย	YAGI-5E
221	6-003-059-14E	เทิง	เชียงราย	YAGI-14E
222	6-003-059-5E	เทิง	เชียงราย	YAGI-5E
223	6-003-060-14E	เทิง	เชียงราย	YAGI-14E
224	6-003-060-5E	เทิง	เชียงราย	YAGI-5E
225	6-003-061-14E	เทิง	เชียงราย	YAGI-14E
226	6-003-061-5E	เทิง	เชียงราย	YAGI-5E
227	6-003-062-14E	เทิง	เชียงราย	YAGI-14E
228	6-003-062-5E	เทิง	เชียงราย	YAGI-5E
229	6-003-063-14E	เทิง	เชียงราย	YAGI-14E
230	6-003-063-5E	เทิง	เชียงราย	YAGI-5E
231	6-003-064-14E	เทิง	เชียงราย	YAGI-14E
232	6-003-064-5E	เทิง	เชียงราย	YAGI-5E
233	6-003-065-14E	เทิง	เชียงราย	YAGI-14E
234	6-003-065-5E	เทิง	เชียงราย	YAGI-5E
235	6-003-066-14E	เทิง	เชียงราย	YAGI-14E
236	6-003-066-5E	เทิง	เชียงราย	YAGI-5E
237	6-003-067-14E	เทิง	เชียงราย	YAGI-14E
238	6-003-067-5E	เทิง	เชียงราย	YAGI-5E
239	6-003-068-14E	เทิง	เชียงราย	YAGI-14E
240	6-003-068-5E	เทิง	เชียงราย	YAGI-5E

โครงการเพิ่มศักยภาพการรับส่งสัญญาณโทรทัศน์ภาคพื้นดินในระบบดิจิทัลสำหรับประชาชนในพื้นที่ที่ยากต่อการเข้าถึง

ลำดับ	รหัสอุปกรณ์	อำเภอ	จังหวัด	ชนิดสายอากาศ
241	6-003-069-14E	เทิง	เชียงราย	YAGI-14E
242	6-003-069-5E	เทิง	เชียงราย	YAGI-5E
243	6-003-070-14E	เทิง	เชียงราย	YAGI-14E
244	6-003-070-5E	เทิง	เชียงราย	YAGI-5E
245	6-003-071-14E	เทิง	เชียงราย	YAGI-14E
246	6-003-071-5E	เทิง	เชียงราย	YAGI-5E
247	6-003-072-14E	เทิง	เชียงราย	YAGI-14E
248	6-003-072-5E	เทิง	เชียงราย	YAGI-5E
249	6-003-073-14E	เทิง	เชียงราย	YAGI-14E
250	6-003-073-5E	เทิง	เชียงราย	YAGI-5E
251	6-003-074-14E	เทิง	เชียงราย	YAGI-14E
252	6-003-074-5E	เทิง	เชียงราย	YAGI-5E
253	6-003-075-14E	เทิง	เชียงราย	YAGI-14E
254	6-003-075-5E	เทิง	เชียงราย	YAGI-5E
255	6-003-076-14E	เทิง	เชียงราย	YAGI-14E
256	6-003-076-5E	เทิง	เชียงราย	YAGI-5E
257	6-003-077-14E	เทิง	เชียงราย	YAGI-14E
258	6-003-077-5E	เทิง	เชียงราย	YAGI-5E
259	6-003-078-14E	เทิง	เชียงราย	YAGI-14E
260	6-003-078-5E	เทิง	เชียงราย	YAGI-5E
261	6-003-079-14E	เทิง	เชียงราย	YAGI-14E
262	6-003-079-5E	เทิง	เชียงราย	YAGI-5E
263	6-003-080-14E	เทิง	เชียงราย	YAGI-14E
264	6-003-080-5E	เทิง	เชียงราย	YAGI-5E
265	6-003-081-14E	เทิง	เชียงราย	YAGI-14E
266	6-003-081-5E	เทิง	เชียงราย	YAGI-5E
267	6-003-082-14E	เทิง	เชียงราย	YAGI-14E
268	6-003-082-5E	เทิง	เชียงราย	YAGI-5E
269	6-003-083-14E	เทิง	เชียงราย	YAGI-14E
270	6-003-083-5E	เทิง	เชียงราย	YAGI-5E
271	6-003-084-14E	เทิง	เชียงราย	YAGI-14E
272	6-003-084-5E	เทิง	เชียงราย	YAGI-5E
273	6-003-085-14E	เทิง	เชียงราย	YAGI-14E
274	6-003-085-5E	เทิง	เชียงราย	YAGI-5E
275	6-003-086-5E	เทิง	เชียงราย	YAGI-5E
276	6-003-087-5E	เทิง	เชียงราย	YAGI-5E
277	6-003-088-5E	เทิง	เชียงราย	YAGI-5E
278	6-003-089-5E	เทิง	เชียงราย	YAGI-5E
279	6-003-090-5E	เทิง	เชียงราย	YAGI-5E
280	6-003-091-5E	เทิง	เชียงราย	YAGI-5E
281	6-003-092-5E	เทิง	เชียงราย	YAGI-5E
282	6-003-093-5E	เทิง	เชียงราย	YAGI-5E
283	6-003-094-5E	เทิง	เชียงราย	YAGI-5E
284	6-003-095-5E	เทิง	เชียงราย	YAGI-5E
285	6-003-096-5E	เทิง	เชียงราย	YAGI-5E
286	6-003-097-5E	เทิง	เชียงราย	YAGI-5E
287	6-003-098-5E	เทิง	เชียงราย	YAGI-5E
288	6-003-099-5E	เทิง	เชียงราย	YAGI-5E

โครงการเพิ่มศักยภาพการรับส่งสัญญาณโทรทัศน์ภาคพื้นดินในระบบดิจิทัลสำหรับประชาชนในพื้นที่ที่ยากต่อการเข้าถึง

ลำดับ	รหัสอุปกรณ์	อำเภอ	จังหวัด	ชนิดสายอากาศ
289	6-003-100-5E	เทิง	เชียงราย	YAGI-5E
290	6-003-101-5E	เทิง	เชียงราย	YAGI-5E
291	6-003-102-5E	เทิง	เชียงราย	YAGI-5E
292	6-003-103-5E	เทิง	เชียงราย	YAGI-5E
293	6-003-104-5E	เทิง	เชียงราย	YAGI-5E
294	6-003-105-5E	เทิง	เชียงราย	YAGI-5E
295	6-003-106-5E	เทิง	เชียงราย	YAGI-5E
296	6-003-107-5E	เทิง	เชียงราย	YAGI-5E
297	6-003-108-5E	เทิง	เชียงราย	YAGI-5E
298	6-003-109-5E	เทิง	เชียงราย	YAGI-5E
299	6-003-110-5E	เทิง	เชียงราย	YAGI-5E
300	6-003-111-5E	เทิง	เชียงราย	YAGI-5E
301	6-003-112-5E	เทิง	เชียงราย	YAGI-5E
302	6-003-113-5E	เทิง	เชียงราย	YAGI-5E
303	6-003-114-5E	เทิง	เชียงราย	YAGI-5E
304	6-003-115-5E	เทิง	เชียงราย	YAGI-5E
305	6-003-116-5E	เทิง	เชียงราย	YAGI-5E
306	6-003-117-5E	เทิง	เชียงราย	YAGI-5E
307	6-003-118-5E	เทิง	เชียงราย	YAGI-5E
308	6-003-119-5E	เทิง	เชียงราย	YAGI-5E
309	6-003-120-5E	เทิง	เชียงราย	YAGI-5E
310	6-003-121-5E	เทิง	เชียงราย	YAGI-5E
311	6-003-122-5E	เทิง	เชียงราย	YAGI-5E
312	6-003-123-5E	เทิง	เชียงราย	YAGI-5E
313	6-003-124-5E	เทิง	เชียงราย	YAGI-5E
314	6-003-125-5E	เทิง	เชียงราย	YAGI-5E
315	6-003-126-5E	เทิง	เชียงราย	YAGI-5E
316	6-003-127-5E	เทิง	เชียงราย	YAGI-5E
317	6-003-128-5E	เทิง	เชียงราย	YAGI-5E
318	6-003-129-5E	เทิง	เชียงราย	YAGI-5E
319	6-003-130-5E	เทิง	เชียงราย	YAGI-5E
320	6-003-131-5E	เทิง	เชียงราย	YAGI-5E
321	6-003-132-5E	เทิง	เชียงราย	YAGI-5E
322	6-003-133-5E	เทิง	เชียงราย	YAGI-5E
323	6-003-134-5E	เทิง	เชียงราย	YAGI-5E
324	6-003-135-5E	เทิง	เชียงราย	YAGI-5E
325	6-003-136-5E	เทิง	เชียงราย	YAGI-5E
326	6-003-137-5E	เทิง	เชียงราย	YAGI-5E
327	6-003-138-5E	เทิง	เชียงราย	YAGI-5E
328	6-003-139-5E	เทิง	เชียงราย	YAGI-5E
329	6-003-140-5E	เทิง	เชียงราย	YAGI-5E
330	6-003-141-5E	เทิง	เชียงราย	YAGI-5E
331	6-003-142-5E	เทิง	เชียงราย	YAGI-5E
332	6-003-143-5E	เทิง	เชียงราย	YAGI-5E
333	6-003-144-5E	เทิง	เชียงราย	YAGI-5E
334	6-003-145-5E	เทิง	เชียงราย	YAGI-5E
335	6-003-146-5E	เทิง	เชียงราย	YAGI-5E
336	6-003-147-5E	เทิง	เชียงราย	YAGI-5E

โครงการเพิ่มศักยภาพการรับส่งสัญญาณโทรทัศน์ภาคพื้นดินในระบบดิจิทัลสำหรับประชาชนในพื้นที่ที่ยากต่อการเข้าถึง

ลำดับ	รหัสอุปกรณ์	อำเภอ	จังหวัด	ชนิดสายอากาศ
337	6-003-148-5E	เทิง	เชียงราย	YAGI-5E
338	6-003-149-5E	เทิง	เชียงราย	YAGI-5E
339	6-003-150-5E	เทิง	เชียงราย	YAGI-5E
340	6-003-151-5E	เทิง	เชียงราย	YAGI-5E
341	6-003-152-5E	เทิง	เชียงราย	YAGI-5E
342	6-003-153-5E	เทิง	เชียงราย	YAGI-5E
343	6-003-154-5E	เทิง	เชียงราย	YAGI-5E
344	6-003-155-5E	เทิง	เชียงราย	YAGI-5E
345	6-003-156-5E	เทิง	เชียงราย	YAGI-5E
346	6-003-157-5E	เทิง	เชียงราย	YAGI-5E
347	6-003-158-5E	เทิง	เชียงราย	YAGI-5E
348	6-003-159-5E	เทิง	เชียงราย	YAGI-5E
349	6-003-160-5E	เทิง	เชียงราย	YAGI-5E
350	6-003-161-5E	เทิง	เชียงราย	YAGI-5E
351	6-003-162-5E	เทิง	เชียงราย	YAGI-5E
352	6-003-163-5E	เทิง	เชียงราย	YAGI-5E
353	6-003-164-5E	เทิง	เชียงราย	YAGI-5E
354	6-003-165-5E	เทิง	เชียงราย	YAGI-5E
355	6-003-166-5E	เทิง	เชียงราย	YAGI-5E
356	6-003-167-5E	เทิง	เชียงราย	YAGI-5E
357	6-003-168-5E	เทิง	เชียงราย	YAGI-5E
358	6-003-169-5E	เทิง	เชียงราย	YAGI-5E
359	6-003-170-5E	เทิง	เชียงราย	YAGI-5E
360	6-003-171-5E	เทิง	เชียงราย	YAGI-5E
361	6-003-172-5E	เทิง	เชียงราย	YAGI-5E
362	6-003-173-5E	เทิง	เชียงราย	YAGI-5E
363	6-003-174-5E	เทิง	เชียงราย	YAGI-5E
364	6-003-175-5E	เทิง	เชียงราย	YAGI-5E
365	6-003-176-5E	เทิง	เชียงราย	YAGI-5E
366	6-003-177-5E	เทิง	เชียงราย	YAGI-5E
367	6-003-178-5E	เทิง	เชียงราย	YAGI-5E
368	6-003-179-5E	เทิง	เชียงราย	YAGI-5E
369	6-003-180-5E	เทิง	เชียงราย	YAGI-5E
370	6-003-181-5E	เทิง	เชียงราย	YAGI-5E
371	6-003-182-5E	เทิง	เชียงราย	YAGI-5E
372	6-003-183-5E	เทิง	เชียงราย	YAGI-5E
373	6-003-184-5E	เทิง	เชียงราย	YAGI-5E
374	6-003-185-5E	เทิง	เชียงราย	YAGI-5E
375	6-003-186-5E	เทิง	เชียงราย	YAGI-5E
376	6-003-187-5E	เทิง	เชียงราย	YAGI-5E
377	6-003-188-5E	เทิง	เชียงราย	YAGI-5E
378	6-003-189-5E	เทิง	เชียงราย	YAGI-5E
379	6-003-190-5E	เทิง	เชียงราย	YAGI-5E
380	6-003-191-5E	เทิง	เชียงราย	YAGI-5E
381	6-003-192-5E	เทิง	เชียงราย	YAGI-5E
382	6-003-193-5E	เทิง	เชียงราย	YAGI-5E
383	6-003-194-5E	เทิง	เชียงราย	YAGI-5E
384	6-003-195-5E	เทิง	เชียงราย	YAGI-5E

โครงการเพิ่มศักยภาพการรับสื่อสัญญาณโทรทัศน์ภาคพื้นดินในระบบดิจิทัลสำหรับประชาชนในพื้นที่ที่ยากต่อการเข้าถึง

ลำดับ	รหัสอุปกรณ์	อำเภอ	จังหวัด	ชนิดสายอากาศ
385	6-003-196-5E	เทิง	เชียงราย	YAGI-5E
386	6-003-197-5E	เทิง	เชียงราย	YAGI-5E
387	6-003-198-5E	เทิง	เชียงราย	YAGI-5E
388	6-003-199-5E	เทิง	เชียงราย	YAGI-5E
389	6-003-200-5E	เทิง	เชียงราย	YAGI-5E
390	6-003-201-5E	เทิง	เชียงราย	YAGI-5E
391	6-003-202-5E	เทิง	เชียงราย	YAGI-5E
392	6-003-203-5E	เทิง	เชียงราย	YAGI-5E
393	6-003-204-5E	เทิง	เชียงราย	YAGI-5E
394	6-003-205-5E	เทิง	เชียงราย	YAGI-5E
395	6-003-206-5E	เทิง	เชียงราย	YAGI-5E
396	6-003-207-5E	เทิง	เชียงราย	YAGI-5E
397	6-003-208-5E	เทิง	เชียงราย	YAGI-5E
398	6-003-209-5E	เทิง	เชียงราย	YAGI-5E
399	6-003-210-5E	เทิง	เชียงราย	YAGI-5E
400	6-003-211-5E	เทิง	เชียงราย	YAGI-5E
401	6-003-212-5E	เทิง	เชียงราย	YAGI-5E
402	6-003-213-5E	เทิง	เชียงราย	YAGI-5E
403	6-003-214-5E	เทิง	เชียงราย	YAGI-5E
404	6-003-215-5E	เทิง	เชียงราย	YAGI-5E
405	6-003-216-5E	เทิง	เชียงราย	YAGI-5E
406	6-003-217-5E	เทิง	เชียงราย	YAGI-5E
407	6-003-218-5E	เทิง	เชียงราย	YAGI-5E
408	6-003-219-5E	เทิง	เชียงราย	YAGI-5E
409	6-003-220-5E	เทิง	เชียงราย	YAGI-5E
410	6-003-221-5E	เทิง	เชียงราย	YAGI-5E
411	6-003-222-5E	เทิง	เชียงราย	YAGI-5E
412	6-003-223-5E	เทิง	เชียงราย	YAGI-5E
413	6-003-224-5E	เทิง	เชียงราย	YAGI-5E
414	6-003-225-5E	เทิง	เชียงราย	YAGI-5E
415	6-003-226-5E	เทิง	เชียงราย	YAGI-5E
416	6-003-227-5E	เทิง	เชียงราย	YAGI-5E
417	6-003-228-5E	เทิง	เชียงราย	YAGI-5E
418	6-003-229-5E	เทิง	เชียงราย	YAGI-5E
419	6-003-230-5E	เทิง	เชียงราย	YAGI-5E
420	6-003-231-5E	เทิง	เชียงราย	YAGI-5E
421	6-003-232-5E	เทิง	เชียงราย	YAGI-5E
422	6-003-233-5E	เทิง	เชียงราย	YAGI-5E
423	6-003-234-5E	เทิง	เชียงราย	YAGI-5E
424	6-003-235-5E	เทิง	เชียงราย	YAGI-5E
425	6-003-236-5E	เทิง	เชียงราย	YAGI-5E
426	6-003-237-5E	เทิง	เชียงราย	YAGI-5E
427	6-003-238-5E	เทิง	เชียงราย	YAGI-5E
428	6-003-239-5E	เทิง	เชียงราย	YAGI-5E
429	6-003-240-5E	เทิง	เชียงราย	YAGI-5E
430	6-003-241-5E	เทิง	เชียงราย	YAGI-5E
431	6-003-242-5E	เทิง	เชียงราย	YAGI-5E
432	6-003-243-5E	เทิง	เชียงราย	YAGI-5E

โครงการเพิ่มศักยภาพการรับส่งสัญญาณโทรทัศน์ภาคพื้นดินในระบบดิจิทัลสำหรับประชาชนในพื้นที่ที่ยากต่อการเข้าถึง

ลำดับ	รหัสอุปกรณ์	อำเภอ	จังหวัด	ชนิดสายอากาศ
433	6-003-244-5E	เทิง	เชียงราย	YAGI-5E
434	6-003-245-5E	เทิง	เชียงราย	YAGI-5E
435	6-003-246-5E	เทิง	เชียงราย	YAGI-5E
436	6-003-247-5E	เทิง	เชียงราย	YAGI-5E
437	6-003-248-5E	เทิง	เชียงราย	YAGI-5E
438	6-003-249-5E	เทิง	เชียงราย	YAGI-5E
439	6-003-250-5E	เทิง	เชียงราย	YAGI-5E
440	6-003-251-5E	เทิง	เชียงราย	YAGI-5E
441	6-003-252-5E	เทิง	เชียงราย	YAGI-5E
442	6-003-253-5E	เทิง	เชียงราย	YAGI-5E
443	6-003-254-5E	เทิง	เชียงราย	YAGI-5E
444	6-003-255-5E	เทิง	เชียงราย	YAGI-5E
445	6-003-256-5E	เทิง	เชียงราย	YAGI-5E
446	6-003-257-5E	เทิง	เชียงราย	YAGI-5E
447	6-003-258-5E	เทิง	เชียงราย	YAGI-5E
448	6-003-259-5E	เทิง	เชียงราย	YAGI-5E
449	6-003-260-5E	เทิง	เชียงราย	YAGI-5E
450	6-003-261-5E	เทิง	เชียงราย	YAGI-5E
451	6-003-262-5E	เทิง	เชียงราย	YAGI-5E
452	6-003-263-5E	เทิง	เชียงราย	YAGI-5E
453	6-003-264-5E	เทิง	เชียงราย	YAGI-5E
454	6-003-265-5E	เทิง	เชียงราย	YAGI-5E
455	6-003-266-5E	เทิง	เชียงราย	YAGI-5E
456	6-003-267-5E	เทิง	เชียงราย	YAGI-5E
457	6-003-268-5E	เทิง	เชียงราย	YAGI-5E
458	6-003-269-5E	เทิง	เชียงราย	YAGI-5E
459	6-003-270-5E	เทิง	เชียงราย	YAGI-5E
460	6-003-271-5E	เทิง	เชียงราย	YAGI-5E
461	6-003-272-5E	เทิง	เชียงราย	YAGI-5E
462	6-003-273-5E	เทิง	เชียงราย	YAGI-5E
463	6-003-274-5E	เทิง	เชียงราย	YAGI-5E
464	6-004-001-14E	พาน	เชียงราย	YAGI-14E
465	6-004-001-27E	พาน	เชียงราย	YAGI-27E
466	6-004-001-5E	พาน	เชียงราย	YAGI-5E
467	6-004-002-14E	พาน	เชียงราย	YAGI-14E
468	6-004-002-27E	พาน	เชียงราย	YAGI-27E
469	6-004-002-5E	พาน	เชียงราย	YAGI-5E
470	6-004-003-14E	พาน	เชียงราย	YAGI-14E
471	6-004-003-27E	พาน	เชียงราย	YAGI-27E
472	6-004-003-5E	พาน	เชียงราย	YAGI-5E
473	6-004-004-14E	พาน	เชียงราย	YAGI-14E
474	6-004-004-27E	พาน	เชียงราย	YAGI-27E
475	6-004-004-5E	พาน	เชียงราย	YAGI-5E
476	6-004-005-14E	พาน	เชียงราย	YAGI-14E
477	6-004-005-27E	พาน	เชียงราย	YAGI-27E
478	6-004-005-5E	พาน	เชียงราย	YAGI-5E
479	6-004-006-14E	พาน	เชียงราย	YAGI-14E
480	6-004-006-27E	พาน	เชียงราย	YAGI-27E

โครงการเพิ่มศักยภาพการรับส่งสัญญาณโทรทัศน์ภาคพื้นดินในระบบดิจิทัลสำหรับประชาชนในพื้นที่ที่ยากต่อการเข้าถึง

ลำดับ	รหัสอุปกรณ์	อำเภอ	จังหวัด	ชนิดสายอากาศ
481	6-004-006-5E	พาน	เชียงราย	YAGI-5E
482	6-004-007-14E	พาน	เชียงราย	YAGI-14E
483	6-004-007-27E	พาน	เชียงราย	YAGI-27E
484	6-004-007-5E	พาน	เชียงราย	YAGI-5E
485	6-004-008-14E	พาน	เชียงราย	YAGI-14E
486	6-004-008-27E	พาน	เชียงราย	YAGI-27E
487	6-004-008-5E	พาน	เชียงราย	YAGI-5E
488	6-004-009-14E	พาน	เชียงราย	YAGI-14E
489	6-004-009-27E	พาน	เชียงราย	YAGI-27E
490	6-004-009-5E	พาน	เชียงราย	YAGI-5E
491	6-004-010-14E	พาน	เชียงราย	YAGI-14E
492	6-004-010-27E	พาน	เชียงราย	YAGI-27E
493	6-004-010-5E	พาน	เชียงราย	YAGI-5E
494	6-004-011-14E	พาน	เชียงราย	YAGI-14E
495	6-004-011-27E	พาน	เชียงราย	YAGI-27E
496	6-004-011-5E	พาน	เชียงราย	YAGI-5E
497	6-004-012-14E	พาน	เชียงราย	YAGI-14E
498	6-004-012-27E	พาน	เชียงราย	YAGI-27E
499	6-004-012-5E	พาน	เชียงราย	YAGI-5E
500	6-004-013-14E	พาน	เชียงราย	YAGI-14E
501	6-004-013-27E	พาน	เชียงราย	YAGI-27E
502	6-004-013-5E	พาน	เชียงราย	YAGI-5E
503	6-004-014-14E	พาน	เชียงราย	YAGI-14E
504	6-004-014-27E	พาน	เชียงราย	YAGI-27E
505	6-004-014-5E	พาน	เชียงราย	YAGI-5E
506	6-004-015-14E	พาน	เชียงราย	YAGI-14E
507	6-004-015-27E	พาน	เชียงราย	YAGI-27E
508	6-004-015-5E	พาน	เชียงราย	YAGI-5E
509	6-004-016-14E	พาน	เชียงราย	YAGI-14E
510	6-004-016-27E	พาน	เชียงราย	YAGI-27E
511	6-004-016-5E	พาน	เชียงราย	YAGI-5E
512	6-004-017-14E	พาน	เชียงราย	YAGI-14E
513	6-004-017-27E	พาน	เชียงราย	YAGI-27E
514	6-004-017-5E	พาน	เชียงราย	YAGI-5E
515	6-004-018-14E	พาน	เชียงราย	YAGI-14E
516	6-004-018-27E	พาน	เชียงราย	YAGI-27E
517	6-004-018-5E	พาน	เชียงราย	YAGI-5E
518	6-004-019-14E	พาน	เชียงราย	YAGI-14E
519	6-004-019-27E	พาน	เชียงราย	YAGI-27E
520	6-004-019-5E	พาน	เชียงราย	YAGI-5E
521	6-004-020-14E	พาน	เชียงราย	YAGI-14E
522	6-004-020-27E	พาน	เชียงราย	YAGI-27E
523	6-004-020-5E	พาน	เชียงราย	YAGI-5E
524	6-004-021-14E	พาน	เชียงราย	YAGI-14E
525	6-004-021-27E	พาน	เชียงราย	YAGI-27E
526	6-004-021-5E	พาน	เชียงราย	YAGI-5E
527	6-004-022-14E	พาน	เชียงราย	YAGI-14E
528	6-004-022-27E	พาน	เชียงราย	YAGI-27E

โครงการเพิ่มศักยภาพการรับส่งสัญญาณโทรทัศน์ภาคพื้นดินในระบบดิจิทัลสำหรับประชาชนในพื้นที่ที่ยากต่อการเข้าถึง

ลำดับ	รหัสอุปกรณ์	อำเภอ	จังหวัด	ชนิดสายอากาศ
529	6-004-022-5E	พาน	เชียงราย	YAGI-5E
530	6-004-023-14E	พาน	เชียงราย	YAGI-14E
531	6-004-023-27E	พาน	เชียงราย	YAGI-27E
532	6-004-023-5E	พาน	เชียงราย	YAGI-5E
533	6-004-024-14E	พาน	เชียงราย	YAGI-14E
534	6-004-024-27E	พาน	เชียงราย	YAGI-27E
535	6-004-024-5E	พาน	เชียงราย	YAGI-5E
536	6-004-025-14E	พาน	เชียงราย	YAGI-14E
537	6-004-025-27E	พาน	เชียงราย	YAGI-27E
538	6-004-025-5E	พาน	เชียงราย	YAGI-5E
539	6-004-026-14E	พาน	เชียงราย	YAGI-14E
540	6-004-026-27E	พาน	เชียงราย	YAGI-27E
541	6-004-026-5E	พาน	เชียงราย	YAGI-5E
542	6-004-027-14E	พาน	เชียงราย	YAGI-14E
543	6-004-027-27E	พาน	เชียงราย	YAGI-27E
544	6-004-027-5E	พาน	เชียงราย	YAGI-5E
545	6-004-028-14E	พาน	เชียงราย	YAGI-14E
546	6-004-028-27E	พาน	เชียงราย	YAGI-27E
547	6-004-028-5E	พาน	เชียงราย	YAGI-5E
548	6-004-029-14E	พาน	เชียงราย	YAGI-14E
549	6-004-029-27E	พาน	เชียงราย	YAGI-27E
550	6-004-029-5E	พาน	เชียงราย	YAGI-5E
551	6-004-030-14E	พาน	เชียงราย	YAGI-14E
552	6-004-030-27E	พาน	เชียงราย	YAGI-27E
553	6-004-030-5E	พาน	เชียงราย	YAGI-5E
554	6-004-031-14E	พาน	เชียงราย	YAGI-14E
555	6-004-031-5E	พาน	เชียงราย	YAGI-5E
556	6-004-032-14E	พาน	เชียงราย	YAGI-14E
557	6-004-032-5E	พาน	เชียงราย	YAGI-5E
558	6-004-033-14E	พาน	เชียงราย	YAGI-14E
559	6-004-033-5E	พาน	เชียงราย	YAGI-5E
560	6-004-034-14E	พาน	เชียงราย	YAGI-14E
561	6-004-034-5E	พาน	เชียงราย	YAGI-5E
562	6-004-035-14E	พาน	เชียงราย	YAGI-14E
563	6-004-035-5E	พาน	เชียงราย	YAGI-5E
564	6-004-036-14E	พาน	เชียงราย	YAGI-14E
565	6-004-036-5E	พาน	เชียงราย	YAGI-5E
566	6-004-037-14E	พาน	เชียงราย	YAGI-14E
567	6-004-037-5E	พาน	เชียงราย	YAGI-5E
568	6-004-038-14E	พาน	เชียงราย	YAGI-14E
569	6-004-038-5E	พาน	เชียงราย	YAGI-5E
570	6-004-039-14E	พาน	เชียงราย	YAGI-14E
571	6-004-039-5E	พาน	เชียงราย	YAGI-5E
572	6-004-040-14E	พาน	เชียงราย	YAGI-14E
573	6-004-040-5E	พาน	เชียงราย	YAGI-5E
574	6-004-041-14E	พาน	เชียงราย	YAGI-14E
575	6-004-041-5E	พาน	เชียงราย	YAGI-5E
576	6-004-042-14E	พาน	เชียงราย	YAGI-14E

โครงการเพิ่มศักยภาพการรับส่งสัญญาณโทรทัศน์ภาคพื้นดินในระบบดิจิทัลสำหรับประชาชนในพื้นที่ที่ยากต่อการเข้าถึง

ลำดับ	รหัสอุปกรณ์	อำเภอ	จังหวัด	ชนิดสายอากาศ
577	6-004-042-5E	พาน	เชียงราย	YAGI-5E
578	6-004-043-14E	พาน	เชียงราย	YAGI-14E
579	6-004-043-5E	พาน	เชียงราย	YAGI-5E
580	6-004-044-14E	พาน	เชียงราย	YAGI-14E
581	6-004-044-5E	พาน	เชียงราย	YAGI-5E
582	6-004-045-14E	พาน	เชียงราย	YAGI-14E
583	6-004-045-5E	พาน	เชียงราย	YAGI-5E
584	6-004-046-14E	พาน	เชียงราย	YAGI-14E
585	6-004-046-5E	พาน	เชียงราย	YAGI-5E
586	6-004-047-14E	พาน	เชียงราย	YAGI-14E
587	6-004-047-5E	พาน	เชียงราย	YAGI-5E
588	6-004-048-14E	พาน	เชียงราย	YAGI-14E
589	6-004-048-5E	พาน	เชียงราย	YAGI-5E
590	6-004-049-14E	พาน	เชียงราย	YAGI-14E
591	6-004-049-5E	พาน	เชียงราย	YAGI-5E
592	6-004-050-14E	พาน	เชียงราย	YAGI-14E
593	6-004-050-5E	พาน	เชียงราย	YAGI-5E
594	6-004-051-14E	พาน	เชียงราย	YAGI-14E
595	6-004-051-5E	พาน	เชียงราย	YAGI-5E
596	6-004-052-14E	พาน	เชียงราย	YAGI-14E
597	6-004-052-5E	พาน	เชียงราย	YAGI-5E
598	6-004-053-14E	พาน	เชียงราย	YAGI-14E
599	6-004-053-5E	พาน	เชียงราย	YAGI-5E
600	6-004-054-14E	พาน	เชียงราย	YAGI-14E
601	6-004-054-5E	พาน	เชียงราย	YAGI-5E
602	6-004-055-14E	พาน	เชียงราย	YAGI-14E
603	6-004-055-5E	พาน	เชียงราย	YAGI-5E
604	6-004-056-14E	พาน	เชียงราย	YAGI-14E
605	6-004-056-5E	พาน	เชียงราย	YAGI-5E
606	6-004-057-14E	พาน	เชียงราย	YAGI-14E
607	6-004-057-5E	พาน	เชียงราย	YAGI-5E
608	6-004-058-14E	พาน	เชียงราย	YAGI-14E
609	6-004-058-5E	พาน	เชียงราย	YAGI-5E
610	6-004-059-14E	พาน	เชียงราย	YAGI-14E
611	6-004-059-5E	พาน	เชียงราย	YAGI-5E
612	6-004-060-14E	พาน	เชียงราย	YAGI-14E
613	6-004-060-5E	พาน	เชียงราย	YAGI-5E
614	6-004-061-14E	พาน	เชียงราย	YAGI-14E
615	6-004-061-5E	พาน	เชียงราย	YAGI-5E
616	6-004-062-14E	พาน	เชียงราย	YAGI-14E
617	6-004-062-5E	พาน	เชียงราย	YAGI-5E
618	6-004-063-14E	พาน	เชียงราย	YAGI-14E
619	6-004-063-5E	พาน	เชียงราย	YAGI-5E
620	6-004-064-14E	พาน	เชียงราย	YAGI-14E
621	6-004-064-5E	พาน	เชียงราย	YAGI-5E
622	6-004-065-14E	พาน	เชียงราย	YAGI-14E
623	6-004-065-5E	พาน	เชียงราย	YAGI-5E
624	6-004-066-14E	พาน	เชียงราย	YAGI-14E

โครงการเพิ่มศักยภาพการรับส่งสัญญาณโทรทัศน์ภาคพื้นดินในระบบดิจิทัลสำหรับประชาชนในพื้นที่ที่ยากต่อการเข้าถึง

ลำดับ	รหัสอุปกรณ์	อำเภอ	จังหวัด	ชนิดสายอากาศ
625	6-004-066-5E	พาน	เชียงราย	YAGI-5E
626	6-004-067-14E	พาน	เชียงราย	YAGI-14E
627	6-004-067-5E	พาน	เชียงราย	YAGI-5E
628	6-004-068-14E	พาน	เชียงราย	YAGI-14E
629	6-004-068-5E	พาน	เชียงราย	YAGI-5E
630	6-004-069-14E	พาน	เชียงราย	YAGI-14E
631	6-004-069-5E	พาน	เชียงราย	YAGI-5E
632	6-004-070-5E	พาน	เชียงราย	YAGI-5E
633	6-004-071-5E	พาน	เชียงราย	YAGI-5E
634	6-004-072-5E	พาน	เชียงราย	YAGI-5E
635	6-004-073-5E	พาน	เชียงราย	YAGI-5E
636	6-004-074-5E	พาน	เชียงราย	YAGI-5E
637	6-004-075-5E	พาน	เชียงราย	YAGI-5E
638	6-004-076-5E	พาน	เชียงราย	YAGI-5E
639	6-004-077-5E	พาน	เชียงราย	YAGI-5E
640	6-004-078-5E	พาน	เชียงราย	YAGI-5E
641	6-004-079-5E	พาน	เชียงราย	YAGI-5E
642	6-004-080-5E	พาน	เชียงราย	YAGI-5E
643	6-004-081-5E	พาน	เชียงราย	YAGI-5E
644	6-004-082-5E	พาน	เชียงราย	YAGI-5E
645	6-004-083-5E	พาน	เชียงราย	YAGI-5E
646	6-004-084-5E	พาน	เชียงราย	YAGI-5E
647	6-004-085-5E	พาน	เชียงราย	YAGI-5E
648	6-004-086-5E	พาน	เชียงราย	YAGI-5E
649	6-004-087-5E	พาน	เชียงราย	YAGI-5E
650	6-004-088-5E	พาน	เชียงราย	YAGI-5E
651	6-004-089-5E	พาน	เชียงราย	YAGI-5E
652	6-004-090-5E	พาน	เชียงราย	YAGI-5E
653	6-004-091-5E	พาน	เชียงราย	YAGI-5E
654	6-004-092-5E	พาน	เชียงราย	YAGI-5E
655	6-004-093-5E	พาน	เชียงราย	YAGI-5E
656	6-004-094-5E	พาน	เชียงราย	YAGI-5E
657	6-004-095-5E	พาน	เชียงราย	YAGI-5E
658	6-004-096-5E	พาน	เชียงราย	YAGI-5E
659	6-004-097-5E	พาน	เชียงราย	YAGI-5E
660	6-004-098-5E	พาน	เชียงราย	YAGI-5E
661	6-004-099-5E	พาน	เชียงราย	YAGI-5E
662	6-004-100-5E	พาน	เชียงราย	YAGI-5E
663	6-004-101-5E	พาน	เชียงราย	YAGI-5E
664	6-004-102-5E	พาน	เชียงราย	YAGI-5E
665	6-004-103-5E	พาน	เชียงราย	YAGI-5E
666	6-004-104-5E	พาน	เชียงราย	YAGI-5E
667	6-004-105-5E	พาน	เชียงราย	YAGI-5E
668	6-004-106-5E	พาน	เชียงราย	YAGI-5E
669	6-004-107-5E	พาน	เชียงราย	YAGI-5E
670	6-004-108-5E	พาน	เชียงราย	YAGI-5E
671	6-004-109-5E	พาน	เชียงราย	YAGI-5E
672	6-004-110-5E	พาน	เชียงราย	YAGI-5E

โครงการเพิ่มศักยภาพการรับส่งสัญญาณโทรทัศน์ภาคพื้นดินในระบบดิจิทัลสำหรับประชาชนในพื้นที่ที่ยากต่อการเข้าถึง

ลำดับ	รหัสอุปกรณ์	อำเภอ	จังหวัด	ชนิดสายอากาศ
673	6-004-111-5E	พาน	เชียงราย	YAGI-5E
674	6-004-112-5E	พาน	เชียงราย	YAGI-5E
675	6-004-113-5E	พาน	เชียงราย	YAGI-5E
676	6-004-114-5E	พาน	เชียงราย	YAGI-5E
677	6-004-115-5E	พาน	เชียงราย	YAGI-5E
678	6-004-116-5E	พาน	เชียงราย	YAGI-5E
679	6-004-117-5E	พาน	เชียงราย	YAGI-5E
680	6-004-118-5E	พาน	เชียงราย	YAGI-5E
681	6-004-119-5E	พาน	เชียงราย	YAGI-5E
682	6-004-120-5E	พาน	เชียงราย	YAGI-5E
683	6-004-121-5E	พาน	เชียงราย	YAGI-5E
684	6-004-122-5E	พาน	เชียงราย	YAGI-5E
685	6-004-123-5E	พาน	เชียงราย	YAGI-5E
686	6-004-124-5E	พาน	เชียงราย	YAGI-5E
687	6-004-125-5E	พาน	เชียงราย	YAGI-5E
688	6-004-126-5E	พาน	เชียงราย	YAGI-5E
689	6-004-127-5E	พาน	เชียงราย	YAGI-5E
690	6-004-128-5E	พาน	เชียงราย	YAGI-5E
691	6-004-129-5E	พาน	เชียงราย	YAGI-5E
692	6-004-130-5E	พาน	เชียงราย	YAGI-5E
693	6-004-131-5E	พาน	เชียงราย	YAGI-5E
694	6-004-132-5E	พาน	เชียงราย	YAGI-5E
695	6-004-133-5E	พาน	เชียงราย	YAGI-5E
696	6-004-134-5E	พาน	เชียงราย	YAGI-5E
697	6-004-135-5E	พาน	เชียงราย	YAGI-5E
698	6-004-136-5E	พาน	เชียงราย	YAGI-5E
699	6-004-137-5E	พาน	เชียงราย	YAGI-5E
700	6-004-138-5E	พาน	เชียงราย	YAGI-5E
701	6-004-139-5E	พาน	เชียงราย	YAGI-5E
702	6-004-140-5E	พาน	เชียงราย	YAGI-5E
703	6-004-141-5E	พาน	เชียงราย	YAGI-5E
704	6-004-142-5E	พาน	เชียงราย	YAGI-5E
705	6-004-143-5E	พาน	เชียงราย	YAGI-5E
706	6-004-144-5E	พาน	เชียงราย	YAGI-5E
707	6-004-145-5E	พาน	เชียงราย	YAGI-5E
708	6-005-001-14E	ป่าแดด	เชียงราย	YAGI-14E
709	6-005-001-5E	ป่าแดด	เชียงราย	YAGI-5E
710	6-005-002-14E	ป่าแดด	เชียงราย	YAGI-14E
711	6-005-002-5E	ป่าแดด	เชียงราย	YAGI-5E
712	6-005-003-14E	ป่าแดด	เชียงราย	YAGI-14E
713	6-005-003-5E	ป่าแดด	เชียงราย	YAGI-5E
714	6-005-004-14E	ป่าแดด	เชียงราย	YAGI-14E
715	6-005-004-5E	ป่าแดด	เชียงราย	YAGI-5E
716	6-005-005-14E	ป่าแดด	เชียงราย	YAGI-14E
717	6-005-005-5E	ป่าแดด	เชียงราย	YAGI-5E
718	6-005-006-14E	ป่าแดด	เชียงราย	YAGI-14E
719	6-005-006-5E	ป่าแดด	เชียงราย	YAGI-5E
720	6-005-007-14E	ป่าแดด	เชียงราย	YAGI-14E

โครงการเพิ่มศักยภาพการรับส่งสัญญาณโทรทัศน์ภาคพื้นดินในระบบดิจิทัลสำหรับประชาชนในพื้นที่ที่ยากต่อการเข้าถึง

ลำดับ	รหัสอุปกรณ์	อำเภอ	จังหวัด	ชนิดสายอากาศ
721	6-005-007-5E	ป่าแดด	เชียงราย	YAGI-5E
722	6-005-008-14E	ป่าแดด	เชียงราย	YAGI-14E
723	6-005-008-5E	ป่าแดด	เชียงราย	YAGI-5E
724	6-005-009-5E	ป่าแดด	เชียงราย	YAGI-5E
725	6-005-010-5E	ป่าแดด	เชียงราย	YAGI-5E
726	6-005-011-5E	ป่าแดด	เชียงราย	YAGI-5E
727	6-005-012-5E	ป่าแดด	เชียงราย	YAGI-5E
728	6-005-013-5E	ป่าแดด	เชียงราย	YAGI-5E
729	6-005-014-5E	ป่าแดด	เชียงราย	YAGI-5E
730	6-005-015-5E	ป่าแดด	เชียงราย	YAGI-5E
731	6-005-016-5E	ป่าแดด	เชียงราย	YAGI-5E
732	6-005-017-5E	ป่าแดด	เชียงราย	YAGI-5E
733	6-005-018-5E	ป่าแดด	เชียงราย	YAGI-5E
734	6-005-019-5E	ป่าแดด	เชียงราย	YAGI-5E
735	6-005-020-5E	ป่าแดด	เชียงราย	YAGI-5E
736	6-005-021-5E	ป่าแดด	เชียงราย	YAGI-5E
737	6-005-022-5E	ป่าแดด	เชียงราย	YAGI-5E
738	6-005-023-5E	ป่าแดด	เชียงราย	YAGI-5E
739	6-005-024-5E	ป่าแดด	เชียงราย	YAGI-5E
740	6-005-025-5E	ป่าแดด	เชียงราย	YAGI-5E
741	6-005-026-5E	ป่าแดด	เชียงราย	YAGI-5E
742	6-005-027-5E	ป่าแดด	เชียงราย	YAGI-5E
743	6-005-028-5E	ป่าแดด	เชียงราย	YAGI-5E
744	6-005-029-5E	ป่าแดด	เชียงราย	YAGI-5E
745	6-005-030-5E	ป่าแดด	เชียงราย	YAGI-5E
746	6-005-031-5E	ป่าแดด	เชียงราย	YAGI-5E
747	6-005-032-5E	ป่าแดด	เชียงราย	YAGI-5E
748	6-006-001-14E	แม่จัน	เชียงราย	YAGI-14E
749	6-006-001-27E	แม่จัน	เชียงราย	YAGI-27E
750	6-006-001-5E	แม่จัน	เชียงราย	YAGI-5E
751	6-006-002-14E	แม่จัน	เชียงราย	YAGI-14E
752	6-006-002-27E	แม่จัน	เชียงราย	YAGI-27E
753	6-006-002-5E	แม่จัน	เชียงราย	YAGI-5E
754	6-006-003-14E	แม่จัน	เชียงราย	YAGI-14E
755	6-006-003-27E	แม่จัน	เชียงราย	YAGI-27E
756	6-006-003-5E	แม่จัน	เชียงราย	YAGI-5E
757	6-006-004-14E	แม่จัน	เชียงราย	YAGI-14E
758	6-006-004-27E	แม่จัน	เชียงราย	YAGI-27E
759	6-006-004-5E	แม่จัน	เชียงราย	YAGI-5E
760	6-006-005-14E	แม่จัน	เชียงราย	YAGI-14E
761	6-006-005-27E	แม่จัน	เชียงราย	YAGI-27E
762	6-006-005-5E	แม่จัน	เชียงราย	YAGI-5E
763	6-006-006-14E	แม่จัน	เชียงราย	YAGI-14E
764	6-006-006-27E	แม่จัน	เชียงราย	YAGI-27E
765	6-006-006-5E	แม่จัน	เชียงราย	YAGI-5E
766	6-006-007-14E	แม่จัน	เชียงราย	YAGI-14E
767	6-006-007-27E	แม่จัน	เชียงราย	YAGI-27E
768	6-006-007-5E	แม่จัน	เชียงราย	YAGI-5E

โครงการเพิ่มศักยภาพการรับส่งสัญญาณโทรทัศน์ภาคพื้นดินในระบบดิจิทัลสำหรับประชาชนในพื้นที่ที่ยากต่อการเข้าถึง

ลำดับ	รหัสอุปกรณ์	อำเภอ	จังหวัด	ชนิดสายอากาศ
769	6-006-008-14E	แม่จัน	เชียงราย	YAGI-14E
770	6-006-008-27E	แม่จัน	เชียงราย	YAGI-27E
771	6-006-008-5E	แม่จัน	เชียงราย	YAGI-5E
772	6-006-009-14E	แม่จัน	เชียงราย	YAGI-14E
773	6-006-009-27E	แม่จัน	เชียงราย	YAGI-27E
774	6-006-009-5E	แม่จัน	เชียงราย	YAGI-5E
775	6-006-010-14E	แม่จัน	เชียงราย	YAGI-14E
776	6-006-010-27E	แม่จัน	เชียงราย	YAGI-27E
777	6-006-010-5E	แม่จัน	เชียงราย	YAGI-5E
778	6-006-011-14E	แม่จัน	เชียงราย	YAGI-14E
779	6-006-011-27E	แม่จัน	เชียงราย	YAGI-27E
780	6-006-011-5E	แม่จัน	เชียงราย	YAGI-5E
781	6-006-012-14E	แม่จัน	เชียงราย	YAGI-14E
782	6-006-012-27E	แม่จัน	เชียงราย	YAGI-27E
783	6-006-012-5E	แม่จัน	เชียงราย	YAGI-5E
784	6-006-013-14E	แม่จัน	เชียงราย	YAGI-14E
785	6-006-013-27E	แม่จัน	เชียงราย	YAGI-27E
786	6-006-013-5E	แม่จัน	เชียงราย	YAGI-5E
787	6-006-014-14E	แม่จัน	เชียงราย	YAGI-14E
788	6-006-014-27E	แม่จัน	เชียงราย	YAGI-27E
789	6-006-014-5E	แม่จัน	เชียงราย	YAGI-5E
790	6-006-015-14E	แม่จัน	เชียงราย	YAGI-14E
791	6-006-015-27E	แม่จัน	เชียงราย	YAGI-27E
792	6-006-015-5E	แม่จัน	เชียงราย	YAGI-5E
793	6-006-016-14E	แม่จัน	เชียงราย	YAGI-14E
794	6-006-016-27E	แม่จัน	เชียงราย	YAGI-27E
795	6-006-016-5E	แม่จัน	เชียงราย	YAGI-5E
796	6-006-017-14E	แม่จัน	เชียงราย	YAGI-14E
797	6-006-017-27E	แม่จัน	เชียงราย	YAGI-27E
798	6-006-017-5E	แม่จัน	เชียงราย	YAGI-5E
799	6-006-018-14E	แม่จัน	เชียงราย	YAGI-14E
800	6-006-018-27E	แม่จัน	เชียงราย	YAGI-27E
801	6-006-018-5E	แม่จัน	เชียงราย	YAGI-5E
802	6-006-019-14E	แม่จัน	เชียงราย	YAGI-14E
803	6-006-019-27E	แม่จัน	เชียงราย	YAGI-27E
804	6-006-019-5E	แม่จัน	เชียงราย	YAGI-5E
805	6-006-020-14E	แม่จัน	เชียงราย	YAGI-14E
806	6-006-020-27E	แม่จัน	เชียงราย	YAGI-27E
807	6-006-020-5E	แม่จัน	เชียงราย	YAGI-5E
808	6-006-021-14E	แม่จัน	เชียงราย	YAGI-14E
809	6-006-021-27E	แม่จัน	เชียงราย	YAGI-27E
810	6-006-021-5E	แม่จัน	เชียงราย	YAGI-5E
811	6-006-022-14E	แม่จัน	เชียงราย	YAGI-14E
812	6-006-022-27E	แม่จัน	เชียงราย	YAGI-27E
813	6-006-022-5E	แม่จัน	เชียงราย	YAGI-5E
814	6-006-023-14E	แม่จัน	เชียงราย	YAGI-14E
815	6-006-023-27E	แม่จัน	เชียงราย	YAGI-27E
816	6-006-023-5E	แม่จัน	เชียงราย	YAGI-5E

โครงการเพิ่มศักยภาพการรับส่งสัญญาณโทรทัศน์ภาคพื้นดินในระบบดิจิทัลสำหรับประชาชนในพื้นที่ที่ยากต่อการเข้าถึง

ลำดับ	รหัสอุปกรณ์	อำเภอ	จังหวัด	ชนิดสายอากาศ
817	6-006-024-14E	แม่จัน	เชียงราย	YAGI-14E
818	6-006-024-27E	แม่จัน	เชียงราย	YAGI-27E
819	6-006-024-5E	แม่จัน	เชียงราย	YAGI-5E
820	6-006-025-14E	แม่จัน	เชียงราย	YAGI-14E
821	6-006-025-27E	แม่จัน	เชียงราย	YAGI-27E
822	6-006-025-5E	แม่จัน	เชียงราย	YAGI-5E
823	6-006-026-14E	แม่จัน	เชียงราย	YAGI-14E
824	6-006-026-27E	แม่จัน	เชียงราย	YAGI-27E
825	6-006-026-5E	แม่จัน	เชียงราย	YAGI-5E
826	6-006-027-14E	แม่จัน	เชียงราย	YAGI-14E
827	6-006-027-27E	แม่จัน	เชียงราย	YAGI-27E
828	6-006-027-5E	แม่จัน	เชียงราย	YAGI-5E
829	6-006-028-14E	แม่จัน	เชียงราย	YAGI-14E
830	6-006-028-27E	แม่จัน	เชียงราย	YAGI-27E
831	6-006-028-5E	แม่จัน	เชียงราย	YAGI-5E
832	6-006-029-14E	แม่จัน	เชียงราย	YAGI-14E
833	6-006-029-27E	แม่จัน	เชียงราย	YAGI-27E
834	6-006-029-5E	แม่จัน	เชียงราย	YAGI-5E
835	6-006-030-14E	แม่จัน	เชียงราย	YAGI-14E
836	6-006-030-27E	แม่จัน	เชียงราย	YAGI-27E
837	6-006-030-5E	แม่จัน	เชียงราย	YAGI-5E
838	6-006-031-14E	แม่จัน	เชียงราย	YAGI-14E
839	6-006-031-27E	แม่จัน	เชียงราย	YAGI-27E
840	6-006-031-5E	แม่จัน	เชียงราย	YAGI-5E
841	6-006-032-14E	แม่จัน	เชียงราย	YAGI-14E
842	6-006-032-27E	แม่จัน	เชียงราย	YAGI-27E
843	6-006-032-5E	แม่จัน	เชียงราย	YAGI-5E
844	6-006-033-14E	แม่จัน	เชียงราย	YAGI-14E
845	6-006-033-27E	แม่จัน	เชียงราย	YAGI-27E
846	6-006-033-5E	แม่จัน	เชียงราย	YAGI-5E
847	6-006-034-14E	แม่จัน	เชียงราย	YAGI-14E
848	6-006-034-27E	แม่จัน	เชียงราย	YAGI-27E
849	6-006-034-5E	แม่จัน	เชียงราย	YAGI-5E
850	6-006-035-14E	แม่จัน	เชียงราย	YAGI-14E
851	6-006-035-27E	แม่จัน	เชียงราย	YAGI-27E
852	6-006-035-5E	แม่จัน	เชียงราย	YAGI-5E
853	6-006-036-14E	แม่จัน	เชียงราย	YAGI-14E
854	6-006-036-27E	แม่จัน	เชียงราย	YAGI-27E
855	6-006-036-5E	แม่จัน	เชียงราย	YAGI-5E
856	6-006-037-14E	แม่จัน	เชียงราย	YAGI-14E
857	6-006-037-27E	แม่จัน	เชียงราย	YAGI-27E
858	6-006-037-5E	แม่จัน	เชียงราย	YAGI-5E
859	6-006-038-14E	แม่จัน	เชียงราย	YAGI-14E
860	6-006-038-27E	แม่จัน	เชียงราย	YAGI-27E
861	6-006-038-5E	แม่จัน	เชียงราย	YAGI-5E
862	6-006-039-14E	แม่จัน	เชียงราย	YAGI-14E
863	6-006-039-27E	แม่จัน	เชียงราย	YAGI-27E
864	6-006-039-5E	แม่จัน	เชียงราย	YAGI-5E

โครงการเพิ่มศักยภาพการรับส่งสัญญาณโทรทัศน์ภาคพื้นดินในระบบดิจิทัลสำหรับประชาชนในพื้นที่ที่ยากต่อการเข้าถึง

ลำดับ	รหัสอุปกรณ์	อำเภอ	จังหวัด	ชนิดสายอากาศ
865	6-006-040-14E	แม่จัน	เชียงราย	YAGI-14E
866	6-006-040-27E	แม่จัน	เชียงราย	YAGI-27E
867	6-006-040-5E	แม่จัน	เชียงราย	YAGI-5E
868	6-006-041-14E	แม่จัน	เชียงราย	YAGI-14E
869	6-006-041-27E	แม่จัน	เชียงราย	YAGI-27E
870	6-006-041-5E	แม่จัน	เชียงราย	YAGI-5E
871	6-006-042-14E	แม่จัน	เชียงราย	YAGI-14E
872	6-006-042-27E	แม่จัน	เชียงราย	YAGI-27E
873	6-006-042-5E	แม่จัน	เชียงราย	YAGI-5E
874	6-006-043-27E	แม่จัน	เชียงราย	YAGI-27E
875	6-006-043-5E	แม่จัน	เชียงราย	YAGI-5E
876	6-006-044-27E	แม่จัน	เชียงราย	YAGI-27E
877	6-006-044-5E	แม่จัน	เชียงราย	YAGI-5E
878	6-006-045-27E	แม่จัน	เชียงราย	YAGI-27E
879	6-006-045-5E	แม่จัน	เชียงราย	YAGI-5E
880	6-006-046-27E	แม่จัน	เชียงราย	YAGI-27E
881	6-006-046-5E	แม่จัน	เชียงราย	YAGI-5E
882	6-006-047-27E	แม่จัน	เชียงราย	YAGI-27E
883	6-006-047-5E	แม่จัน	เชียงราย	YAGI-5E
884	6-006-048-27E	แม่จัน	เชียงราย	YAGI-27E
885	6-006-048-5E	แม่จัน	เชียงราย	YAGI-5E
886	6-006-049-27E	แม่จัน	เชียงราย	YAGI-27E
887	6-006-049-5E	แม่จัน	เชียงราย	YAGI-5E
888	6-006-050-27E	แม่จัน	เชียงราย	YAGI-27E
889	6-006-050-5E	แม่จัน	เชียงราย	YAGI-5E
890	6-006-051-27E	แม่จัน	เชียงราย	YAGI-27E
891	6-006-051-5E	แม่จัน	เชียงราย	YAGI-5E
892	6-006-052-27E	แม่จัน	เชียงราย	YAGI-27E
893	6-006-052-5E	แม่จัน	เชียงราย	YAGI-5E
894	6-006-053-27E	แม่จัน	เชียงราย	YAGI-27E
895	6-006-053-5E	แม่จัน	เชียงราย	YAGI-5E
896	6-006-054-27E	แม่จัน	เชียงราย	YAGI-27E
897	6-006-054-5E	แม่จัน	เชียงราย	YAGI-5E
898	6-006-055-27E	แม่จัน	เชียงราย	YAGI-27E
899	6-006-055-5E	แม่จัน	เชียงราย	YAGI-5E
900	6-006-056-27E	แม่จัน	เชียงราย	YAGI-27E
901	6-006-056-5E	แม่จัน	เชียงราย	YAGI-5E
902	6-006-057-27E	แม่จัน	เชียงราย	YAGI-27E
903	6-006-057-5E	แม่จัน	เชียงราย	YAGI-5E
904	6-006-058-27E	แม่จัน	เชียงราย	YAGI-27E
905	6-006-058-5E	แม่จัน	เชียงราย	YAGI-5E
906	6-006-059-27E	แม่จัน	เชียงราย	YAGI-27E
907	6-006-059-5E	แม่จัน	เชียงราย	YAGI-5E
908	6-006-060-27E	แม่จัน	เชียงราย	YAGI-27E
909	6-006-060-5E	แม่จัน	เชียงราย	YAGI-5E
910	6-006-061-27E	แม่จัน	เชียงราย	YAGI-27E
911	6-006-061-5E	แม่จัน	เชียงราย	YAGI-5E
912	6-006-062-27E	แม่จัน	เชียงราย	YAGI-27E

โครงการเพิ่มศักยภาพการรับส่งสัญญาณโทรทัศน์ภาคพื้นดินในระบบดิจิทัลสำหรับประชาชนในพื้นที่ที่ยากต่อการเข้าถึง

ลำดับ	รหัสอุปกรณ์	อำเภอ	จังหวัด	ชนิดสายอากาศ
913	6-006-062-5E	แม่จัน	เชียงราย	YAGI-5E
914	6-006-063-27E	แม่จัน	เชียงราย	YAGI-27E
915	6-006-063-5E	แม่จัน	เชียงราย	YAGI-5E
916	6-006-064-27E	แม่จัน	เชียงราย	YAGI-27E
917	6-006-064-5E	แม่จัน	เชียงราย	YAGI-5E
918	6-006-065-27E	แม่จัน	เชียงราย	YAGI-27E
919	6-006-065-5E	แม่จัน	เชียงราย	YAGI-5E
920	6-006-066-27E	แม่จัน	เชียงราย	YAGI-27E
921	6-006-066-5E	แม่จัน	เชียงราย	YAGI-5E
922	6-006-067-27E	แม่จัน	เชียงราย	YAGI-27E
923	6-006-067-5E	แม่จัน	เชียงราย	YAGI-5E
924	6-006-068-27E	แม่จัน	เชียงราย	YAGI-27E
925	6-006-068-5E	แม่จัน	เชียงราย	YAGI-5E
926	6-006-069-27E	แม่จัน	เชียงราย	YAGI-27E
927	6-006-069-5E	แม่จัน	เชียงราย	YAGI-5E
928	6-006-070-27E	แม่จัน	เชียงราย	YAGI-27E
929	6-006-070-5E	แม่จัน	เชียงราย	YAGI-5E
930	6-006-071-27E	แม่จัน	เชียงราย	YAGI-27E
931	6-006-071-5E	แม่จัน	เชียงราย	YAGI-5E
932	6-006-072-27E	แม่จัน	เชียงราย	YAGI-27E
933	6-006-072-5E	แม่จัน	เชียงราย	YAGI-5E
934	6-006-073-27E	แม่จัน	เชียงราย	YAGI-27E
935	6-006-073-5E	แม่จัน	เชียงราย	YAGI-5E
936	6-006-074-27E	แม่จัน	เชียงราย	YAGI-27E
937	6-006-074-5E	แม่จัน	เชียงราย	YAGI-5E
938	6-006-075-5E	แม่จัน	เชียงราย	YAGI-5E
939	6-006-076-5E	แม่จัน	เชียงราย	YAGI-5E
940	6-006-077-5E	แม่จัน	เชียงราย	YAGI-5E
941	6-006-078-5E	แม่จัน	เชียงราย	YAGI-5E
942	6-006-079-5E	แม่จัน	เชียงราย	YAGI-5E
943	6-006-080-5E	แม่จัน	เชียงราย	YAGI-5E
944	6-006-081-5E	แม่จัน	เชียงราย	YAGI-5E
945	6-006-082-5E	แม่จัน	เชียงราย	YAGI-5E
946	6-006-083-5E	แม่จัน	เชียงราย	YAGI-5E
947	6-006-084-5E	แม่จัน	เชียงราย	YAGI-5E
948	6-006-085-5E	แม่จัน	เชียงราย	YAGI-5E
949	6-006-086-5E	แม่จัน	เชียงราย	YAGI-5E
950	6-006-087-5E	แม่จัน	เชียงราย	YAGI-5E
951	6-006-088-5E	แม่จัน	เชียงราย	YAGI-5E
952	6-006-089-5E	แม่จัน	เชียงราย	YAGI-5E
953	6-006-090-5E	แม่จัน	เชียงราย	YAGI-5E
954	6-006-091-5E	แม่จัน	เชียงราย	YAGI-5E
955	6-006-092-5E	แม่จัน	เชียงราย	YAGI-5E
956	6-006-093-5E	แม่จัน	เชียงราย	YAGI-5E
957	6-006-094-5E	แม่จัน	เชียงราย	YAGI-5E
958	6-006-095-5E	แม่จัน	เชียงราย	YAGI-5E
959	6-006-096-5E	แม่จัน	เชียงราย	YAGI-5E
960	6-006-097-5E	แม่จัน	เชียงราย	YAGI-5E

โครงการเพิ่มศักยภาพการรับส่งสัญญาณโทรทัศน์ภาคพื้นดินในระบบดิจิทัลสำหรับประชาชนในพื้นที่ที่ยากต่อการเข้าถึง

ลำดับ	รหัสอุปกรณ์	อำเภอ	จังหวัด	ชนิดสายอากาศ
961	6-006-098-5E	แม่จัน	เชียงราย	YAGI-5E
962	6-006-099-5E	แม่จัน	เชียงราย	YAGI-5E
963	6-006-100-5E	แม่จัน	เชียงราย	YAGI-5E
964	6-006-101-5E	แม่จัน	เชียงราย	YAGI-5E
965	6-006-102-5E	แม่จัน	เชียงราย	YAGI-5E
966	6-006-103-5E	แม่จัน	เชียงราย	YAGI-5E
967	6-006-104-5E	แม่จัน	เชียงราย	YAGI-5E
968	6-006-105-5E	แม่จัน	เชียงราย	YAGI-5E
969	6-006-106-5E	แม่จัน	เชียงราย	YAGI-5E
970	6-006-107-5E	แม่จัน	เชียงราย	YAGI-5E
971	6-006-108-5E	แม่จัน	เชียงราย	YAGI-5E
972	6-006-109-5E	แม่จัน	เชียงราย	YAGI-5E
973	6-006-110-5E	แม่จัน	เชียงราย	YAGI-5E
974	6-006-111-5E	แม่จัน	เชียงราย	YAGI-5E
975	6-006-112-5E	แม่จัน	เชียงราย	YAGI-5E
976	6-006-113-5E	แม่จัน	เชียงราย	YAGI-5E
977	6-006-114-5E	แม่จัน	เชียงราย	YAGI-5E
978	6-006-115-5E	แม่จัน	เชียงราย	YAGI-5E
979	6-006-116-5E	แม่จัน	เชียงราย	YAGI-5E
980	6-006-117-5E	แม่จัน	เชียงราย	YAGI-5E
981	6-006-118-5E	แม่จัน	เชียงราย	YAGI-5E
982	6-006-119-5E	แม่จัน	เชียงราย	YAGI-5E
983	6-006-120-5E	แม่จัน	เชียงราย	YAGI-5E
984	6-006-121-5E	แม่จัน	เชียงราย	YAGI-5E
985	6-006-122-5E	แม่จัน	เชียงราย	YAGI-5E
986	6-006-123-5E	แม่จัน	เชียงราย	YAGI-5E
987	6-006-124-5E	แม่จัน	เชียงราย	YAGI-5E
988	6-006-125-5E	แม่จัน	เชียงราย	YAGI-5E
989	6-006-126-5E	แม่จัน	เชียงราย	YAGI-5E
990	6-006-127-5E	แม่จัน	เชียงราย	YAGI-5E
991	6-006-128-5E	แม่จัน	เชียงราย	YAGI-5E
992	6-006-129-5E	แม่จัน	เชียงราย	YAGI-5E
993	6-006-130-5E	แม่จัน	เชียงราย	YAGI-5E
994	6-006-131-5E	แม่จัน	เชียงราย	YAGI-5E
995	6-006-132-5E	แม่จัน	เชียงราย	YAGI-5E
996	6-006-133-5E	แม่จัน	เชียงราย	YAGI-5E
997	6-006-134-5E	แม่จัน	เชียงราย	YAGI-5E
998	6-006-135-5E	แม่จัน	เชียงราย	YAGI-5E
999	6-006-136-5E	แม่จัน	เชียงราย	YAGI-5E
1000	6-006-137-5E	แม่จัน	เชียงราย	YAGI-5E
1001	6-006-138-5E	แม่จัน	เชียงราย	YAGI-5E
1002	6-006-139-5E	แม่จัน	เชียงราย	YAGI-5E
1003	6-006-140-5E	แม่จัน	เชียงราย	YAGI-5E
1004	6-006-141-5E	แม่จัน	เชียงราย	YAGI-5E
1005	6-006-142-5E	แม่จัน	เชียงราย	YAGI-5E
1006	6-006-143-5E	แม่จัน	เชียงราย	YAGI-5E
1007	6-006-144-5E	แม่จัน	เชียงราย	YAGI-5E
1008	6-006-145-5E	แม่จัน	เชียงราย	YAGI-5E

โครงการเพิ่มศักยภาพการรับส่งสัญญาณโทรทัศน์ภาคพื้นดินในระบบดิจิทัลสำหรับประชาชนในพื้นที่ที่ยากต่อการเข้าถึง

ลำดับ	รหัสอุปกรณ์	อำเภอ	จังหวัด	ชนิดสายอากาศ
1009	6-006-146-5E	แม่จัน	เชียงราย	YAGI-5E
1010	6-006-147-5E	แม่จัน	เชียงราย	YAGI-5E
1011	6-006-148-5E	แม่จัน	เชียงราย	YAGI-5E
1012	6-006-149-5E	แม่จัน	เชียงราย	YAGI-5E
1013	6-006-150-5E	แม่จัน	เชียงราย	YAGI-5E
1014	6-006-151-5E	แม่จัน	เชียงราย	YAGI-5E
1015	6-006-152-5E	แม่จัน	เชียงราย	YAGI-5E
1016	6-006-153-5E	แม่จัน	เชียงราย	YAGI-5E
1017	6-006-154-5E	แม่จัน	เชียงราย	YAGI-5E
1018	6-006-155-5E	แม่จัน	เชียงราย	YAGI-5E
1019	6-006-156-5E	แม่จัน	เชียงราย	YAGI-5E
1020	6-006-157-5E	แม่จัน	เชียงราย	YAGI-5E
1021	6-006-158-5E	แม่จัน	เชียงราย	YAGI-5E
1022	6-006-159-5E	แม่จัน	เชียงราย	YAGI-5E
1023	6-006-160-5E	แม่จัน	เชียงราย	YAGI-5E
1024	6-006-161-5E	แม่จัน	เชียงราย	YAGI-5E
1025	6-006-162-5E	แม่จัน	เชียงราย	YAGI-5E
1026	6-006-163-5E	แม่จัน	เชียงราย	YAGI-5E
1027	6-006-164-5E	แม่จัน	เชียงราย	YAGI-5E
1028	6-006-165-5E	แม่จัน	เชียงราย	YAGI-5E
1029	6-006-166-5E	แม่จัน	เชียงราย	YAGI-5E
1030	6-006-167-5E	แม่จัน	เชียงราย	YAGI-5E
1031	6-006-168-5E	แม่จัน	เชียงราย	YAGI-5E
1032	6-006-169-5E	แม่จัน	เชียงราย	YAGI-5E
1033	6-006-170-5E	แม่จัน	เชียงราย	YAGI-5E
1034	6-006-171-5E	แม่จัน	เชียงราย	YAGI-5E
1035	6-006-172-5E	แม่จัน	เชียงราย	YAGI-5E
1036	6-006-173-5E	แม่จัน	เชียงราย	YAGI-5E
1037	6-006-174-5E	แม่จัน	เชียงราย	YAGI-5E
1038	6-006-175-5E	แม่จัน	เชียงราย	YAGI-5E
1039	6-006-176-5E	แม่จัน	เชียงราย	YAGI-5E
1040	6-006-177-5E	แม่จัน	เชียงราย	YAGI-5E
1041	6-006-178-5E	แม่จัน	เชียงราย	YAGI-5E
1042	6-006-179-5E	แม่จัน	เชียงราย	YAGI-5E
1043	6-006-180-5E	แม่จัน	เชียงราย	YAGI-5E
1044	6-006-181-5E	แม่จัน	เชียงราย	YAGI-5E
1045	6-006-182-5E	แม่จัน	เชียงราย	YAGI-5E
1046	6-006-183-5E	แม่จัน	เชียงราย	YAGI-5E
1047	6-006-184-5E	แม่จัน	เชียงราย	YAGI-5E
1048	6-006-185-5E	แม่จัน	เชียงราย	YAGI-5E
1049	6-006-186-5E	แม่จัน	เชียงราย	YAGI-5E
1050	6-006-187-5E	แม่จัน	เชียงราย	YAGI-5E
1051	6-006-188-5E	แม่จัน	เชียงราย	YAGI-5E
1052	6-006-189-5E	แม่จัน	เชียงราย	YAGI-5E
1053	6-006-190-5E	แม่จัน	เชียงราย	YAGI-5E
1054	6-006-191-5E	แม่จัน	เชียงราย	YAGI-5E
1055	6-006-192-5E	แม่จัน	เชียงราย	YAGI-5E
1056	6-006-193-5E	แม่จัน	เชียงราย	YAGI-5E

โครงการเพิ่มศักยภาพการรับส่งสัญญาณโทรทัศน์ภาคพื้นดินในระบบดิจิทัลสำหรับประชาชนในพื้นที่ที่ยากต่อการเข้าถึง

ลำดับ	รหัสอุปกรณ์	อำเภอ	จังหวัด	ชนิดสายอากาศ
1057	6-006-194-5E	แม่จัน	เชียงราย	YAGI-5E
1058	6-006-195-5E	แม่จัน	เชียงราย	YAGI-5E
1059	6-006-196-5E	แม่จัน	เชียงราย	YAGI-5E
1060	6-006-197-5E	แม่จัน	เชียงราย	YAGI-5E
1061	6-006-198-5E	แม่จัน	เชียงราย	YAGI-5E
1062	6-006-199-5E	แม่จัน	เชียงราย	YAGI-5E
1063	6-006-200-5E	แม่จัน	เชียงราย	YAGI-5E
1064	6-006-201-5E	แม่จัน	เชียงราย	YAGI-5E
1065	6-006-202-5E	แม่จัน	เชียงราย	YAGI-5E
1066	6-006-203-5E	แม่จัน	เชียงราย	YAGI-5E
1067	6-006-204-5E	แม่จัน	เชียงราย	YAGI-5E
1068	6-006-205-5E	แม่จัน	เชียงราย	YAGI-5E
1069	6-006-206-5E	แม่จัน	เชียงราย	YAGI-5E
1070	6-006-207-5E	แม่จัน	เชียงราย	YAGI-5E
1071	6-006-208-5E	แม่จัน	เชียงราย	YAGI-5E
1072	6-006-209-5E	แม่จัน	เชียงราย	YAGI-5E
1073	6-006-210-5E	แม่จัน	เชียงราย	YAGI-5E
1074	6-006-211-5E	แม่จัน	เชียงราย	YAGI-5E
1075	6-006-212-5E	แม่จัน	เชียงราย	YAGI-5E
1076	6-006-213-5E	แม่จัน	เชียงราย	YAGI-5E
1077	6-006-214-5E	แม่จัน	เชียงราย	YAGI-5E
1078	6-006-215-5E	แม่จัน	เชียงราย	YAGI-5E
1079	6-006-216-5E	แม่จัน	เชียงราย	YAGI-5E
1080	6-006-217-5E	แม่จัน	เชียงราย	YAGI-5E
1081	6-006-218-5E	แม่จัน	เชียงราย	YAGI-5E
1082	6-006-219-5E	แม่จัน	เชียงราย	YAGI-5E
1083	6-007-001-14E	เชียงแสน	เชียงราย	YAGI-14E
1084	6-007-001-27E	เชียงแสน	เชียงราย	YAGI-27E
1085	6-007-001-5E	เชียงแสน	เชียงราย	YAGI-5E
1086	6-007-002-14E	เชียงแสน	เชียงราย	YAGI-14E
1087	6-007-002-27E	เชียงแสน	เชียงราย	YAGI-27E
1088	6-007-002-5E	เชียงแสน	เชียงราย	YAGI-5E
1089	6-007-003-14E	เชียงแสน	เชียงราย	YAGI-14E
1090	6-007-003-27E	เชียงแสน	เชียงราย	YAGI-27E
1091	6-007-003-5E	เชียงแสน	เชียงราย	YAGI-5E
1092	6-007-004-14E	เชียงแสน	เชียงราย	YAGI-14E
1093	6-007-004-27E	เชียงแสน	เชียงราย	YAGI-27E
1094	6-007-004-5E	เชียงแสน	เชียงราย	YAGI-5E
1095	6-007-005-14E	เชียงแสน	เชียงราย	YAGI-14E
1096	6-007-005-27E	เชียงแสน	เชียงราย	YAGI-27E
1097	6-007-005-5E	เชียงแสน	เชียงราย	YAGI-5E
1098	6-007-006-14E	เชียงแสน	เชียงราย	YAGI-14E
1099	6-007-006-27E	เชียงแสน	เชียงราย	YAGI-27E
1100	6-007-006-5E	เชียงแสน	เชียงราย	YAGI-5E
1101	6-007-007-14E	เชียงแสน	เชียงราย	YAGI-14E
1102	6-007-007-27E	เชียงแสน	เชียงราย	YAGI-27E
1103	6-007-007-5E	เชียงแสน	เชียงราย	YAGI-5E
1104	6-007-008-14E	เชียงแสน	เชียงราย	YAGI-14E

โครงการเพิ่มศักยภาพการรับส่งสัญญาณโทรทัศน์ภาคพื้นดินในระบบดิจิทัลสำหรับประชาชนในพื้นที่ที่ยากต่อการเข้าถึง

ลำดับ	รหัสอุปกรณ์	อำเภอ	จังหวัด	ชนิดสายอากาศ
1105	6-007-008-27E	เชียงใหม่	เชียงใหม่	YAGI-27E
1106	6-007-008-5E	เชียงใหม่	เชียงใหม่	YAGI-5E
1107	6-007-009-14E	เชียงใหม่	เชียงใหม่	YAGI-14E
1108	6-007-009-27E	เชียงใหม่	เชียงใหม่	YAGI-27E
1109	6-007-009-5E	เชียงใหม่	เชียงใหม่	YAGI-5E
1110	6-007-010-14E	เชียงใหม่	เชียงใหม่	YAGI-14E
1111	6-007-010-27E	เชียงใหม่	เชียงใหม่	YAGI-27E
1112	6-007-010-5E	เชียงใหม่	เชียงใหม่	YAGI-5E
1113	6-007-011-14E	เชียงใหม่	เชียงใหม่	YAGI-14E
1114	6-007-011-27E	เชียงใหม่	เชียงใหม่	YAGI-27E
1115	6-007-011-5E	เชียงใหม่	เชียงใหม่	YAGI-5E
1116	6-007-012-14E	เชียงใหม่	เชียงใหม่	YAGI-14E
1117	6-007-012-27E	เชียงใหม่	เชียงใหม่	YAGI-27E
1118	6-007-012-5E	เชียงใหม่	เชียงใหม่	YAGI-5E
1119	6-007-013-14E	เชียงใหม่	เชียงใหม่	YAGI-14E
1120	6-007-013-27E	เชียงใหม่	เชียงใหม่	YAGI-27E
1121	6-007-013-5E	เชียงใหม่	เชียงใหม่	YAGI-5E
1122	6-007-014-14E	เชียงใหม่	เชียงใหม่	YAGI-14E
1123	6-007-014-27E	เชียงใหม่	เชียงใหม่	YAGI-27E
1124	6-007-014-5E	เชียงใหม่	เชียงใหม่	YAGI-5E
1125	6-007-015-14E	เชียงใหม่	เชียงใหม่	YAGI-14E
1126	6-007-015-27E	เชียงใหม่	เชียงใหม่	YAGI-27E
1127	6-007-015-5E	เชียงใหม่	เชียงใหม่	YAGI-5E
1128	6-007-016-14E	เชียงใหม่	เชียงใหม่	YAGI-14E
1129	6-007-016-27E	เชียงใหม่	เชียงใหม่	YAGI-27E
1130	6-007-016-5E	เชียงใหม่	เชียงใหม่	YAGI-5E
1131	6-007-017-14E	เชียงใหม่	เชียงใหม่	YAGI-14E
1132	6-007-017-27E	เชียงใหม่	เชียงใหม่	YAGI-27E
1133	6-007-017-5E	เชียงใหม่	เชียงใหม่	YAGI-5E
1134	6-007-018-14E	เชียงใหม่	เชียงใหม่	YAGI-14E
1135	6-007-018-27E	เชียงใหม่	เชียงใหม่	YAGI-27E
1136	6-007-018-5E	เชียงใหม่	เชียงใหม่	YAGI-5E
1137	6-007-019-14E	เชียงใหม่	เชียงใหม่	YAGI-14E
1138	6-007-019-27E	เชียงใหม่	เชียงใหม่	YAGI-27E
1139	6-007-019-5E	เชียงใหม่	เชียงใหม่	YAGI-5E
1140	6-007-020-14E	เชียงใหม่	เชียงใหม่	YAGI-14E
1141	6-007-020-27E	เชียงใหม่	เชียงใหม่	YAGI-27E
1142	6-007-020-5E	เชียงใหม่	เชียงใหม่	YAGI-5E
1143	6-007-021-14E	เชียงใหม่	เชียงใหม่	YAGI-14E
1144	6-007-021-27E	เชียงใหม่	เชียงใหม่	YAGI-27E
1145	6-007-021-5E	เชียงใหม่	เชียงใหม่	YAGI-5E
1146	6-007-022-14E	เชียงใหม่	เชียงใหม่	YAGI-14E
1147	6-007-022-27E	เชียงใหม่	เชียงใหม่	YAGI-27E
1148	6-007-022-5E	เชียงใหม่	เชียงใหม่	YAGI-5E
1149	6-007-023-14E	เชียงใหม่	เชียงใหม่	YAGI-14E
1150	6-007-023-27E	เชียงใหม่	เชียงใหม่	YAGI-27E
1151	6-007-023-5E	เชียงใหม่	เชียงใหม่	YAGI-5E
1152	6-007-024-14E	เชียงใหม่	เชียงใหม่	YAGI-14E

โครงการเพิ่มศักยภาพการรับส่งสัญญาณโทรทัศน์ภาคพื้นดินในระบบดิจิทัลสำหรับประชาชนในพื้นที่ที่ยากต่อการเข้าถึง

ลำดับ	รหัสอุปกรณ์	อำเภอ	จังหวัด	ชนิดสายอากาศ
1153	6-007-024-27E	เชียงใหม่	เชียงใหม่	YAGI-27E
1154	6-007-024-5E	เชียงใหม่	เชียงใหม่	YAGI-5E
1155	6-007-025-14E	เชียงใหม่	เชียงใหม่	YAGI-14E
1156	6-007-025-27E	เชียงใหม่	เชียงใหม่	YAGI-27E
1157	6-007-025-5E	เชียงใหม่	เชียงใหม่	YAGI-5E
1158	6-007-026-14E	เชียงใหม่	เชียงใหม่	YAGI-14E
1159	6-007-026-27E	เชียงใหม่	เชียงใหม่	YAGI-27E
1160	6-007-026-5E	เชียงใหม่	เชียงใหม่	YAGI-5E
1161	6-007-027-14E	เชียงใหม่	เชียงใหม่	YAGI-14E
1162	6-007-027-27E	เชียงใหม่	เชียงใหม่	YAGI-27E
1163	6-007-027-5E	เชียงใหม่	เชียงใหม่	YAGI-5E
1164	6-007-028-14E	เชียงใหม่	เชียงใหม่	YAGI-14E
1165	6-007-028-27E	เชียงใหม่	เชียงใหม่	YAGI-27E
1166	6-007-028-5E	เชียงใหม่	เชียงใหม่	YAGI-5E
1167	6-007-029-14E	เชียงใหม่	เชียงใหม่	YAGI-14E
1168	6-007-029-27E	เชียงใหม่	เชียงใหม่	YAGI-27E
1169	6-007-029-5E	เชียงใหม่	เชียงใหม่	YAGI-5E
1170	6-007-030-14E	เชียงใหม่	เชียงใหม่	YAGI-14E
1171	6-007-030-27E	เชียงใหม่	เชียงใหม่	YAGI-27E
1172	6-007-030-5E	เชียงใหม่	เชียงใหม่	YAGI-5E
1173	6-007-031-14E	เชียงใหม่	เชียงใหม่	YAGI-14E
1174	6-007-031-27E	เชียงใหม่	เชียงใหม่	YAGI-27E
1175	6-007-031-5E	เชียงใหม่	เชียงใหม่	YAGI-5E
1176	6-007-032-14E	เชียงใหม่	เชียงใหม่	YAGI-14E
1177	6-007-032-27E	เชียงใหม่	เชียงใหม่	YAGI-27E
1178	6-007-032-5E	เชียงใหม่	เชียงใหม่	YAGI-5E
1179	6-007-033-14E	เชียงใหม่	เชียงใหม่	YAGI-14E
1180	6-007-033-27E	เชียงใหม่	เชียงใหม่	YAGI-27E
1181	6-007-033-5E	เชียงใหม่	เชียงใหม่	YAGI-5E
1182	6-007-034-14E	เชียงใหม่	เชียงใหม่	YAGI-14E
1183	6-007-034-27E	เชียงใหม่	เชียงใหม่	YAGI-27E
1184	6-007-034-5E	เชียงใหม่	เชียงใหม่	YAGI-5E
1185	6-007-035-14E	เชียงใหม่	เชียงใหม่	YAGI-14E
1186	6-007-035-27E	เชียงใหม่	เชียงใหม่	YAGI-27E
1187	6-007-035-5E	เชียงใหม่	เชียงใหม่	YAGI-5E
1188	6-007-036-14E	เชียงใหม่	เชียงใหม่	YAGI-14E
1189	6-007-036-27E	เชียงใหม่	เชียงใหม่	YAGI-27E
1190	6-007-036-5E	เชียงใหม่	เชียงใหม่	YAGI-5E
1191	6-007-037-14E	เชียงใหม่	เชียงใหม่	YAGI-14E
1192	6-007-037-27E	เชียงใหม่	เชียงใหม่	YAGI-27E
1193	6-007-037-5E	เชียงใหม่	เชียงใหม่	YAGI-5E
1194	6-007-038-14E	เชียงใหม่	เชียงใหม่	YAGI-14E
1195	6-007-038-27E	เชียงใหม่	เชียงใหม่	YAGI-27E
1196	6-007-038-5E	เชียงใหม่	เชียงใหม่	YAGI-5E
1197	6-007-039-14E	เชียงใหม่	เชียงใหม่	YAGI-14E
1198	6-007-039-27E	เชียงใหม่	เชียงใหม่	YAGI-27E
1199	6-007-039-5E	เชียงใหม่	เชียงใหม่	YAGI-5E
1200	6-007-040-14E	เชียงใหม่	เชียงใหม่	YAGI-14E

โครงการเพิ่มศักยภาพการรับส่งสัญญาณโทรทัศน์ภาคพื้นดินในระบบดิจิทัลสำหรับประชาชนในพื้นที่ที่ยากต่อการเข้าถึง

ลำดับ	รหัสอุปกรณ์	อำเภอ	จังหวัด	ชนิดสายอากาศ
1201	6-007-040-27E	เชียงใหม่	เชียงใหม่	YAGI-27E
1202	6-007-040-5E	เชียงใหม่	เชียงใหม่	YAGI-5E
1203	6-007-041-14E	เชียงใหม่	เชียงใหม่	YAGI-14E
1204	6-007-041-27E	เชียงใหม่	เชียงใหม่	YAGI-27E
1205	6-007-041-5E	เชียงใหม่	เชียงใหม่	YAGI-5E
1206	6-007-042-14E	เชียงใหม่	เชียงใหม่	YAGI-14E
1207	6-007-042-27E	เชียงใหม่	เชียงใหม่	YAGI-27E
1208	6-007-042-5E	เชียงใหม่	เชียงใหม่	YAGI-5E
1209	6-007-043-14E	เชียงใหม่	เชียงใหม่	YAGI-14E
1210	6-007-043-27E	เชียงใหม่	เชียงใหม่	YAGI-27E
1211	6-007-043-5E	เชียงใหม่	เชียงใหม่	YAGI-5E
1212	6-007-044-14E	เชียงใหม่	เชียงใหม่	YAGI-14E
1213	6-007-044-27E	เชียงใหม่	เชียงใหม่	YAGI-27E
1214	6-007-044-5E	เชียงใหม่	เชียงใหม่	YAGI-5E
1215	6-007-045-14E	เชียงใหม่	เชียงใหม่	YAGI-14E
1216	6-007-045-27E	เชียงใหม่	เชียงใหม่	YAGI-27E
1217	6-007-045-5E	เชียงใหม่	เชียงใหม่	YAGI-5E
1218	6-007-046-14E	เชียงใหม่	เชียงใหม่	YAGI-14E
1219	6-007-046-27E	เชียงใหม่	เชียงใหม่	YAGI-27E
1220	6-007-046-5E	เชียงใหม่	เชียงใหม่	YAGI-5E
1221	6-007-047-14E	เชียงใหม่	เชียงใหม่	YAGI-14E
1222	6-007-047-27E	เชียงใหม่	เชียงใหม่	YAGI-27E
1223	6-007-047-5E	เชียงใหม่	เชียงใหม่	YAGI-5E
1224	6-007-048-14E	เชียงใหม่	เชียงใหม่	YAGI-14E
1225	6-007-048-27E	เชียงใหม่	เชียงใหม่	YAGI-27E
1226	6-007-048-5E	เชียงใหม่	เชียงใหม่	YAGI-5E
1227	6-007-049-14E	เชียงใหม่	เชียงใหม่	YAGI-14E
1228	6-007-049-27E	เชียงใหม่	เชียงใหม่	YAGI-27E
1229	6-007-049-5E	เชียงใหม่	เชียงใหม่	YAGI-5E
1230	6-007-050-14E	เชียงใหม่	เชียงใหม่	YAGI-14E
1231	6-007-050-27E	เชียงใหม่	เชียงใหม่	YAGI-27E
1232	6-007-050-5E	เชียงใหม่	เชียงใหม่	YAGI-5E
1233	6-007-051-14E	เชียงใหม่	เชียงใหม่	YAGI-14E
1234	6-007-051-27E	เชียงใหม่	เชียงใหม่	YAGI-27E
1235	6-007-051-5E	เชียงใหม่	เชียงใหม่	YAGI-5E
1236	6-007-052-14E	เชียงใหม่	เชียงใหม่	YAGI-14E
1237	6-007-052-27E	เชียงใหม่	เชียงใหม่	YAGI-27E
1238	6-007-052-5E	เชียงใหม่	เชียงใหม่	YAGI-5E
1239	6-007-053-14E	เชียงใหม่	เชียงใหม่	YAGI-14E
1240	6-007-053-27E	เชียงใหม่	เชียงใหม่	YAGI-27E
1241	6-007-053-5E	เชียงใหม่	เชียงใหม่	YAGI-5E
1242	6-007-054-14E	เชียงใหม่	เชียงใหม่	YAGI-14E
1243	6-007-054-27E	เชียงใหม่	เชียงใหม่	YAGI-27E
1244	6-007-054-5E	เชียงใหม่	เชียงใหม่	YAGI-5E
1245	6-007-055-14E	เชียงใหม่	เชียงใหม่	YAGI-14E
1246	6-007-055-27E	เชียงใหม่	เชียงใหม่	YAGI-27E
1247	6-007-055-5E	เชียงใหม่	เชียงใหม่	YAGI-5E
1248	6-007-056-14E	เชียงใหม่	เชียงใหม่	YAGI-14E

โครงการเพิ่มศักยภาพการรับส่งสัญญาณโทรทัศน์ภาคพื้นดินในระบบดิจิทัลสำหรับประชาชนในพื้นที่ที่ยากต่อการเข้าถึง

ลำดับ	รหัสอุปกรณ์	อำเภอ	จังหวัด	ชนิดสายอากาศ
1249	6-007-056-27E	เชียงใหม่	เชียงใหม่	YAGI-27E
1250	6-007-056-5E	เชียงใหม่	เชียงใหม่	YAGI-5E
1251	6-007-057-14E	เชียงใหม่	เชียงใหม่	YAGI-14E
1252	6-007-057-27E	เชียงใหม่	เชียงใหม่	YAGI-27E
1253	6-007-057-5E	เชียงใหม่	เชียงใหม่	YAGI-5E
1254	6-007-058-14E	เชียงใหม่	เชียงใหม่	YAGI-14E
1255	6-007-058-27E	เชียงใหม่	เชียงใหม่	YAGI-27E
1256	6-007-058-5E	เชียงใหม่	เชียงใหม่	YAGI-5E
1257	6-007-059-14E	เชียงใหม่	เชียงใหม่	YAGI-14E
1258	6-007-059-27E	เชียงใหม่	เชียงใหม่	YAGI-27E
1259	6-007-059-5E	เชียงใหม่	เชียงใหม่	YAGI-5E
1260	6-007-060-14E	เชียงใหม่	เชียงใหม่	YAGI-14E
1261	6-007-060-27E	เชียงใหม่	เชียงใหม่	YAGI-27E
1262	6-007-060-5E	เชียงใหม่	เชียงใหม่	YAGI-5E
1263	6-007-061-14E	เชียงใหม่	เชียงใหม่	YAGI-14E
1264	6-007-061-27E	เชียงใหม่	เชียงใหม่	YAGI-27E
1265	6-007-061-5E	เชียงใหม่	เชียงใหม่	YAGI-5E
1266	6-007-062-14E	เชียงใหม่	เชียงใหม่	YAGI-14E
1267	6-007-062-27E	เชียงใหม่	เชียงใหม่	YAGI-27E
1268	6-007-062-5E	เชียงใหม่	เชียงใหม่	YAGI-5E
1269	6-007-063-14E	เชียงใหม่	เชียงใหม่	YAGI-14E
1270	6-007-063-27E	เชียงใหม่	เชียงใหม่	YAGI-27E
1271	6-007-063-5E	เชียงใหม่	เชียงใหม่	YAGI-5E
1272	6-007-064-14E	เชียงใหม่	เชียงใหม่	YAGI-14E
1273	6-007-064-27E	เชียงใหม่	เชียงใหม่	YAGI-27E
1274	6-007-064-5E	เชียงใหม่	เชียงใหม่	YAGI-5E
1275	6-007-065-14E	เชียงใหม่	เชียงใหม่	YAGI-14E
1276	6-007-065-27E	เชียงใหม่	เชียงใหม่	YAGI-27E
1277	6-007-065-5E	เชียงใหม่	เชียงใหม่	YAGI-5E
1278	6-007-066-14E	เชียงใหม่	เชียงใหม่	YAGI-14E
1279	6-007-066-27E	เชียงใหม่	เชียงใหม่	YAGI-27E
1280	6-007-066-5E	เชียงใหม่	เชียงใหม่	YAGI-5E
1281	6-007-067-14E	เชียงใหม่	เชียงใหม่	YAGI-14E
1282	6-007-067-27E	เชียงใหม่	เชียงใหม่	YAGI-27E
1283	6-007-067-5E	เชียงใหม่	เชียงใหม่	YAGI-5E
1284	6-007-068-14E	เชียงใหม่	เชียงใหม่	YAGI-14E
1285	6-007-068-27E	เชียงใหม่	เชียงใหม่	YAGI-27E
1286	6-007-068-5E	เชียงใหม่	เชียงใหม่	YAGI-5E
1287	6-007-069-14E	เชียงใหม่	เชียงใหม่	YAGI-14E
1288	6-007-069-27E	เชียงใหม่	เชียงใหม่	YAGI-27E
1289	6-007-069-5E	เชียงใหม่	เชียงใหม่	YAGI-5E
1290	6-007-070-14E	เชียงใหม่	เชียงใหม่	YAGI-14E
1291	6-007-070-27E	เชียงใหม่	เชียงใหม่	YAGI-27E
1292	6-007-070-5E	เชียงใหม่	เชียงใหม่	YAGI-5E
1293	6-007-071-14E	เชียงใหม่	เชียงใหม่	YAGI-14E
1294	6-007-071-27E	เชียงใหม่	เชียงใหม่	YAGI-27E
1295	6-007-071-5E	เชียงใหม่	เชียงใหม่	YAGI-5E
1296	6-007-072-14E	เชียงใหม่	เชียงใหม่	YAGI-14E

โครงการเพิ่มศักยภาพการรับส่งสัญญาณโทรทัศน์ภาคพื้นดินในระบบดิจิทัลสำหรับประชาชนในพื้นที่ที่ยากต่อการเข้าถึง

ลำดับ	รหัสอุปกรณ์	อำเภอ	จังหวัด	ชนิดสายอากาศ
1297	6-007-072-27E	เชียงใหม่	เชียงใหม่	YAGI-27E
1298	6-007-072-5E	เชียงใหม่	เชียงใหม่	YAGI-5E
1299	6-007-073-14E	เชียงใหม่	เชียงใหม่	YAGI-14E
1300	6-007-073-27E	เชียงใหม่	เชียงใหม่	YAGI-27E
1301	6-007-073-5E	เชียงใหม่	เชียงใหม่	YAGI-5E
1302	6-007-074-14E	เชียงใหม่	เชียงใหม่	YAGI-14E
1303	6-007-074-27E	เชียงใหม่	เชียงใหม่	YAGI-27E
1304	6-007-074-5E	เชียงใหม่	เชียงใหม่	YAGI-5E
1305	6-007-075-14E	เชียงใหม่	เชียงใหม่	YAGI-14E
1306	6-007-075-27E	เชียงใหม่	เชียงใหม่	YAGI-27E
1307	6-007-075-5E	เชียงใหม่	เชียงใหม่	YAGI-5E
1308	6-007-076-14E	เชียงใหม่	เชียงใหม่	YAGI-14E
1309	6-007-076-27E	เชียงใหม่	เชียงใหม่	YAGI-27E
1310	6-007-076-5E	เชียงใหม่	เชียงใหม่	YAGI-5E
1311	6-007-077-14E	เชียงใหม่	เชียงใหม่	YAGI-14E
1312	6-007-077-27E	เชียงใหม่	เชียงใหม่	YAGI-27E
1313	6-007-077-5E	เชียงใหม่	เชียงใหม่	YAGI-5E
1314	6-007-078-14E	เชียงใหม่	เชียงใหม่	YAGI-14E
1315	6-007-078-27E	เชียงใหม่	เชียงใหม่	YAGI-27E
1316	6-007-078-5E	เชียงใหม่	เชียงใหม่	YAGI-5E
1317	6-007-079-14E	เชียงใหม่	เชียงใหม่	YAGI-14E
1318	6-007-079-27E	เชียงใหม่	เชียงใหม่	YAGI-27E
1319	6-007-079-5E	เชียงใหม่	เชียงใหม่	YAGI-5E
1320	6-007-080-14E	เชียงใหม่	เชียงใหม่	YAGI-14E
1321	6-007-080-27E	เชียงใหม่	เชียงใหม่	YAGI-27E
1322	6-007-080-5E	เชียงใหม่	เชียงใหม่	YAGI-5E
1323	6-007-081-14E	เชียงใหม่	เชียงใหม่	YAGI-14E
1324	6-007-081-27E	เชียงใหม่	เชียงใหม่	YAGI-27E
1325	6-007-081-5E	เชียงใหม่	เชียงใหม่	YAGI-5E
1326	6-007-082-14E	เชียงใหม่	เชียงใหม่	YAGI-14E
1327	6-007-082-27E	เชียงใหม่	เชียงใหม่	YAGI-27E
1328	6-007-082-5E	เชียงใหม่	เชียงใหม่	YAGI-5E
1329	6-007-083-14E	เชียงใหม่	เชียงใหม่	YAGI-14E
1330	6-007-083-27E	เชียงใหม่	เชียงใหม่	YAGI-27E
1331	6-007-083-5E	เชียงใหม่	เชียงใหม่	YAGI-5E
1332	6-007-084-14E	เชียงใหม่	เชียงใหม่	YAGI-14E
1333	6-007-084-27E	เชียงใหม่	เชียงใหม่	YAGI-27E
1334	6-007-084-5E	เชียงใหม่	เชียงใหม่	YAGI-5E
1335	6-007-085-14E	เชียงใหม่	เชียงใหม่	YAGI-14E
1336	6-007-085-27E	เชียงใหม่	เชียงใหม่	YAGI-27E
1337	6-007-085-5E	เชียงใหม่	เชียงใหม่	YAGI-5E
1338	6-007-086-14E	เชียงใหม่	เชียงใหม่	YAGI-14E
1339	6-007-086-27E	เชียงใหม่	เชียงใหม่	YAGI-27E
1340	6-007-086-5E	เชียงใหม่	เชียงใหม่	YAGI-5E
1341	6-007-087-14E	เชียงใหม่	เชียงใหม่	YAGI-14E
1342	6-007-087-27E	เชียงใหม่	เชียงใหม่	YAGI-27E
1343	6-007-087-5E	เชียงใหม่	เชียงใหม่	YAGI-5E
1344	6-007-088-14E	เชียงใหม่	เชียงใหม่	YAGI-14E

โครงการเพิ่มศักยภาพการรับส่งสัญญาณโทรทัศน์ภาคพื้นดินในระบบดิจิทัลสำหรับประชาชนในพื้นที่ที่ยากต่อการเข้าถึง

ลำดับ	รหัสอุปกรณ์	อำเภอ	จังหวัด	ชนิดสายอากาศ
1345	6-007-088-27E	เชียงใหม่	เชียงใหม่	YAGI-27E
1346	6-007-088-5E	เชียงใหม่	เชียงใหม่	YAGI-5E
1347	6-007-089-14E	เชียงใหม่	เชียงใหม่	YAGI-14E
1348	6-007-089-27E	เชียงใหม่	เชียงใหม่	YAGI-27E
1349	6-007-089-5E	เชียงใหม่	เชียงใหม่	YAGI-5E
1350	6-007-090-14E	เชียงใหม่	เชียงใหม่	YAGI-14E
1351	6-007-090-27E	เชียงใหม่	เชียงใหม่	YAGI-27E
1352	6-007-090-5E	เชียงใหม่	เชียงใหม่	YAGI-5E
1353	6-007-091-14E	เชียงใหม่	เชียงใหม่	YAGI-14E
1354	6-007-091-27E	เชียงใหม่	เชียงใหม่	YAGI-27E
1355	6-007-091-5E	เชียงใหม่	เชียงใหม่	YAGI-5E
1356	6-007-092-14E	เชียงใหม่	เชียงใหม่	YAGI-14E
1357	6-007-092-27E	เชียงใหม่	เชียงใหม่	YAGI-27E
1358	6-007-092-5E	เชียงใหม่	เชียงใหม่	YAGI-5E
1359	6-007-093-14E	เชียงใหม่	เชียงใหม่	YAGI-14E
1360	6-007-093-27E	เชียงใหม่	เชียงใหม่	YAGI-27E
1361	6-007-093-5E	เชียงใหม่	เชียงใหม่	YAGI-5E
1362	6-007-094-14E	เชียงใหม่	เชียงใหม่	YAGI-14E
1363	6-007-094-27E	เชียงใหม่	เชียงใหม่	YAGI-27E
1364	6-007-094-5E	เชียงใหม่	เชียงใหม่	YAGI-5E
1365	6-007-095-14E	เชียงใหม่	เชียงใหม่	YAGI-14E
1366	6-007-095-27E	เชียงใหม่	เชียงใหม่	YAGI-27E
1367	6-007-095-5E	เชียงใหม่	เชียงใหม่	YAGI-5E
1368	6-007-096-14E	เชียงใหม่	เชียงใหม่	YAGI-14E
1369	6-007-096-27E	เชียงใหม่	เชียงใหม่	YAGI-27E
1370	6-007-096-5E	เชียงใหม่	เชียงใหม่	YAGI-5E
1371	6-007-097-14E	เชียงใหม่	เชียงใหม่	YAGI-14E
1372	6-007-097-27E	เชียงใหม่	เชียงใหม่	YAGI-27E
1373	6-007-097-5E	เชียงใหม่	เชียงใหม่	YAGI-5E
1374	6-007-098-14E	เชียงใหม่	เชียงใหม่	YAGI-14E
1375	6-007-098-27E	เชียงใหม่	เชียงใหม่	YAGI-27E
1376	6-007-098-5E	เชียงใหม่	เชียงใหม่	YAGI-5E
1377	6-007-099-14E	เชียงใหม่	เชียงใหม่	YAGI-14E
1378	6-007-099-27E	เชียงใหม่	เชียงใหม่	YAGI-27E
1379	6-007-099-5E	เชียงใหม่	เชียงใหม่	YAGI-5E
1380	6-007-100-14E	เชียงใหม่	เชียงใหม่	YAGI-14E
1381	6-007-100-27E	เชียงใหม่	เชียงใหม่	YAGI-27E
1382	6-007-100-5E	เชียงใหม่	เชียงใหม่	YAGI-5E
1383	6-007-101-14E	เชียงใหม่	เชียงใหม่	YAGI-14E
1384	6-007-101-27E	เชียงใหม่	เชียงใหม่	YAGI-27E
1385	6-007-101-5E	เชียงใหม่	เชียงใหม่	YAGI-5E
1386	6-007-102-27E	เชียงใหม่	เชียงใหม่	YAGI-27E
1387	6-007-102-5E	เชียงใหม่	เชียงใหม่	YAGI-5E
1388	6-007-103-27E	เชียงใหม่	เชียงใหม่	YAGI-27E
1389	6-007-103-5E	เชียงใหม่	เชียงใหม่	YAGI-5E
1390	6-007-104-27E	เชียงใหม่	เชียงใหม่	YAGI-27E
1391	6-007-104-5E	เชียงใหม่	เชียงใหม่	YAGI-5E
1392	6-007-105-27E	เชียงใหม่	เชียงใหม่	YAGI-27E

โครงการเพิ่มศักยภาพการรับสื่อสัญญาณโทรทัศน์ภาคพื้นดินในระบบดิจิทัลสำหรับประชาชนในพื้นที่ที่ยากต่อการเข้าถึง

ลำดับ	รหัสอุปกรณ์	อำเภอ	จังหวัด	ชนิดสายอากาศ
1393	6-007-105-5E	เชียงใหม่	เชียงใหม่	YAGI-5E
1394	6-007-106-27E	เชียงใหม่	เชียงใหม่	YAGI-27E
1395	6-007-106-5E	เชียงใหม่	เชียงใหม่	YAGI-5E
1396	6-007-107-27E	เชียงใหม่	เชียงใหม่	YAGI-27E
1397	6-007-107-5E	เชียงใหม่	เชียงใหม่	YAGI-5E
1398	6-007-108-27E	เชียงใหม่	เชียงใหม่	YAGI-27E
1399	6-007-108-5E	เชียงใหม่	เชียงใหม่	YAGI-5E
1400	6-007-109-27E	เชียงใหม่	เชียงใหม่	YAGI-27E
1401	6-007-109-5E	เชียงใหม่	เชียงใหม่	YAGI-5E
1402	6-007-110-27E	เชียงใหม่	เชียงใหม่	YAGI-27E
1403	6-007-110-5E	เชียงใหม่	เชียงใหม่	YAGI-5E
1404	6-007-111-5E	เชียงใหม่	เชียงใหม่	YAGI-5E
1405	6-007-112-5E	เชียงใหม่	เชียงใหม่	YAGI-5E
1406	6-007-113-5E	เชียงใหม่	เชียงใหม่	YAGI-5E
1407	6-007-114-5E	เชียงใหม่	เชียงใหม่	YAGI-5E
1408	6-007-115-5E	เชียงใหม่	เชียงใหม่	YAGI-5E
1409	6-007-116-5E	เชียงใหม่	เชียงใหม่	YAGI-5E
1410	6-007-117-5E	เชียงใหม่	เชียงใหม่	YAGI-5E
1411	6-007-118-5E	เชียงใหม่	เชียงใหม่	YAGI-5E
1412	6-007-119-5E	เชียงใหม่	เชียงใหม่	YAGI-5E
1413	6-007-120-5E	เชียงใหม่	เชียงใหม่	YAGI-5E
1414	6-007-121-5E	เชียงใหม่	เชียงใหม่	YAGI-5E
1415	6-007-122-5E	เชียงใหม่	เชียงใหม่	YAGI-5E
1416	6-007-123-5E	เชียงใหม่	เชียงใหม่	YAGI-5E
1417	6-007-124-5E	เชียงใหม่	เชียงใหม่	YAGI-5E
1418	6-007-125-5E	เชียงใหม่	เชียงใหม่	YAGI-5E
1419	6-007-126-5E	เชียงใหม่	เชียงใหม่	YAGI-5E
1420	6-007-127-5E	เชียงใหม่	เชียงใหม่	YAGI-5E
1421	6-007-128-5E	เชียงใหม่	เชียงใหม่	YAGI-5E
1422	6-007-129-5E	เชียงใหม่	เชียงใหม่	YAGI-5E
1423	6-007-130-5E	เชียงใหม่	เชียงใหม่	YAGI-5E
1424	6-007-131-5E	เชียงใหม่	เชียงใหม่	YAGI-5E
1425	6-007-132-5E	เชียงใหม่	เชียงใหม่	YAGI-5E
1426	6-007-133-5E	เชียงใหม่	เชียงใหม่	YAGI-5E
1427	6-007-134-5E	เชียงใหม่	เชียงใหม่	YAGI-5E
1428	6-007-135-5E	เชียงใหม่	เชียงใหม่	YAGI-5E
1429	6-008-001-14E	แม่สาย	เชียงราย	YAGI-14E
1430	6-008-001-27E	แม่สาย	เชียงราย	YAGI-27E
1431	6-008-001-5E	แม่สาย	เชียงราย	YAGI-5E
1432	6-008-002-14E	แม่สาย	เชียงราย	YAGI-14E
1433	6-008-002-27E	แม่สาย	เชียงราย	YAGI-27E
1434	6-008-002-5E	แม่สาย	เชียงราย	YAGI-5E
1435	6-008-003-14E	แม่สาย	เชียงราย	YAGI-14E
1436	6-008-003-27E	แม่สาย	เชียงราย	YAGI-27E
1437	6-008-003-5E	แม่สาย	เชียงราย	YAGI-5E
1438	6-008-004-14E	แม่สาย	เชียงราย	YAGI-14E
1439	6-008-004-27E	แม่สาย	เชียงราย	YAGI-27E
1440	6-008-004-5E	แม่สาย	เชียงราย	YAGI-5E

โครงการเพิ่มศักยภาพการรับสื่อสัญญาณโทรทัศน์ภาคพื้นดินในระบบดิจิทัลสำหรับประชาชนในพื้นที่ที่ยากต่อการเข้าถึง

ลำดับ	รหัสอุปกรณ์	อำเภอ	จังหวัด	ชนิดสายอากาศ
1441	6-008-005-14E	แม่สาย	เชียงราย	YAGI-14E
1442	6-008-005-27E	แม่สาย	เชียงราย	YAGI-27E
1443	6-008-005-5E	แม่สาย	เชียงราย	YAGI-5E
1444	6-008-006-14E	แม่สาย	เชียงราย	YAGI-14E
1445	6-008-006-27E	แม่สาย	เชียงราย	YAGI-27E
1446	6-008-006-5E	แม่สาย	เชียงราย	YAGI-5E
1447	6-008-007-14E	แม่สาย	เชียงราย	YAGI-14E
1448	6-008-007-27E	แม่สาย	เชียงราย	YAGI-27E
1449	6-008-007-5E	แม่สาย	เชียงราย	YAGI-5E
1450	6-008-008-14E	แม่สาย	เชียงราย	YAGI-14E
1451	6-008-008-27E	แม่สาย	เชียงราย	YAGI-27E
1452	6-008-008-5E	แม่สาย	เชียงราย	YAGI-5E
1453	6-008-009-14E	แม่สาย	เชียงราย	YAGI-14E
1454	6-008-009-27E	แม่สาย	เชียงราย	YAGI-27E
1455	6-008-009-5E	แม่สาย	เชียงราย	YAGI-5E
1456	6-008-010-14E	แม่สาย	เชียงราย	YAGI-14E
1457	6-008-010-27E	แม่สาย	เชียงราย	YAGI-27E
1458	6-008-010-5E	แม่สาย	เชียงราย	YAGI-5E
1459	6-008-011-14E	แม่สาย	เชียงราย	YAGI-14E
1460	6-008-011-27E	แม่สาย	เชียงราย	YAGI-27E
1461	6-008-011-5E	แม่สาย	เชียงราย	YAGI-5E
1462	6-008-012-14E	แม่สาย	เชียงราย	YAGI-14E
1463	6-008-012-27E	แม่สาย	เชียงราย	YAGI-27E
1464	6-008-012-5E	แม่สาย	เชียงราย	YAGI-5E
1465	6-008-013-14E	แม่สาย	เชียงราย	YAGI-14E
1466	6-008-013-27E	แม่สาย	เชียงราย	YAGI-27E
1467	6-008-013-5E	แม่สาย	เชียงราย	YAGI-5E
1468	6-008-014-14E	แม่สาย	เชียงราย	YAGI-14E
1469	6-008-014-27E	แม่สาย	เชียงราย	YAGI-27E
1470	6-008-014-5E	แม่สาย	เชียงราย	YAGI-5E
1471	6-008-015-14E	แม่สาย	เชียงราย	YAGI-14E
1472	6-008-015-27E	แม่สาย	เชียงราย	YAGI-27E
1473	6-008-015-5E	แม่สาย	เชียงราย	YAGI-5E
1474	6-008-016-14E	แม่สาย	เชียงราย	YAGI-14E
1475	6-008-016-27E	แม่สาย	เชียงราย	YAGI-27E
1476	6-008-016-5E	แม่สาย	เชียงราย	YAGI-5E
1477	6-008-017-14E	แม่สาย	เชียงราย	YAGI-14E
1478	6-008-017-27E	แม่สาย	เชียงราย	YAGI-27E
1479	6-008-017-5E	แม่สาย	เชียงราย	YAGI-5E
1480	6-008-018-14E	แม่สาย	เชียงราย	YAGI-14E
1481	6-008-018-27E	แม่สาย	เชียงราย	YAGI-27E
1482	6-008-018-5E	แม่สาย	เชียงราย	YAGI-5E
1483	6-008-019-14E	แม่สาย	เชียงราย	YAGI-14E
1484	6-008-019-27E	แม่สาย	เชียงราย	YAGI-27E
1485	6-008-019-5E	แม่สาย	เชียงราย	YAGI-5E
1486	6-008-020-14E	แม่สาย	เชียงราย	YAGI-14E
1487	6-008-020-27E	แม่สาย	เชียงราย	YAGI-27E
1488	6-008-020-5E	แม่สาย	เชียงราย	YAGI-5E

โครงการเพิ่มศักยภาพการรับสื่อสัญญาณโทรทัศน์ภาคพื้นดินในระบบดิจิทัลสำหรับประชาชนในพื้นที่ที่ยากต่อการเข้าถึง

ลำดับ	รหัสอุปกรณ์	อำเภอ	จังหวัด	ชนิดสายอากาศ
1489	6-008-021-14E	แม่สาย	เชียงราย	YAGI-14E
1490	6-008-021-27E	แม่สาย	เชียงราย	YAGI-27E
1491	6-008-021-5E	แม่สาย	เชียงราย	YAGI-5E
1492	6-008-022-14E	แม่สาย	เชียงราย	YAGI-14E
1493	6-008-022-27E	แม่สาย	เชียงราย	YAGI-27E
1494	6-008-022-5E	แม่สาย	เชียงราย	YAGI-5E
1495	6-008-023-14E	แม่สาย	เชียงราย	YAGI-14E
1496	6-008-023-27E	แม่สาย	เชียงราย	YAGI-27E
1497	6-008-023-5E	แม่สาย	เชียงราย	YAGI-5E
1498	6-008-024-14E	แม่สาย	เชียงราย	YAGI-14E
1499	6-008-024-27E	แม่สาย	เชียงราย	YAGI-27E
1500	6-008-024-5E	แม่สาย	เชียงราย	YAGI-5E
1501	6-008-025-14E	แม่สาย	เชียงราย	YAGI-14E
1502	6-008-025-27E	แม่สาย	เชียงราย	YAGI-27E
1503	6-008-025-5E	แม่สาย	เชียงราย	YAGI-5E
1504	6-008-026-14E	แม่สาย	เชียงราย	YAGI-14E
1505	6-008-026-27E	แม่สาย	เชียงราย	YAGI-27E
1506	6-008-026-5E	แม่สาย	เชียงราย	YAGI-5E
1507	6-008-027-14E	แม่สาย	เชียงราย	YAGI-14E
1508	6-008-027-27E	แม่สาย	เชียงราย	YAGI-27E
1509	6-008-027-5E	แม่สาย	เชียงราย	YAGI-5E
1510	6-008-028-14E	แม่สาย	เชียงราย	YAGI-14E
1511	6-008-028-27E	แม่สาย	เชียงราย	YAGI-27E
1512	6-008-028-5E	แม่สาย	เชียงราย	YAGI-5E
1513	6-008-029-14E	แม่สาย	เชียงราย	YAGI-14E
1514	6-008-029-27E	แม่สาย	เชียงราย	YAGI-27E
1515	6-008-029-5E	แม่สาย	เชียงราย	YAGI-5E
1516	6-008-030-14E	แม่สาย	เชียงราย	YAGI-14E
1517	6-008-030-27E	แม่สาย	เชียงราย	YAGI-27E
1518	6-008-030-5E	แม่สาย	เชียงราย	YAGI-5E
1519	6-008-031-14E	แม่สาย	เชียงราย	YAGI-14E
1520	6-008-031-27E	แม่สาย	เชียงราย	YAGI-27E
1521	6-008-031-5E	แม่สาย	เชียงราย	YAGI-5E
1522	6-008-032-14E	แม่สาย	เชียงราย	YAGI-14E
1523	6-008-032-27E	แม่สาย	เชียงราย	YAGI-27E
1524	6-008-032-5E	แม่สาย	เชียงราย	YAGI-5E
1525	6-008-033-14E	แม่สาย	เชียงราย	YAGI-14E
1526	6-008-033-27E	แม่สาย	เชียงราย	YAGI-27E
1527	6-008-033-5E	แม่สาย	เชียงราย	YAGI-5E
1528	6-008-034-14E	แม่สาย	เชียงราย	YAGI-14E
1529	6-008-034-27E	แม่สาย	เชียงราย	YAGI-27E
1530	6-008-034-5E	แม่สาย	เชียงราย	YAGI-5E
1531	6-008-035-14E	แม่สาย	เชียงราย	YAGI-14E
1532	6-008-035-27E	แม่สาย	เชียงราย	YAGI-27E
1533	6-008-035-5E	แม่สาย	เชียงราย	YAGI-5E
1534	6-008-036-14E	แม่สาย	เชียงราย	YAGI-14E
1535	6-008-036-27E	แม่สาย	เชียงราย	YAGI-27E
1536	6-008-036-5E	แม่สาย	เชียงราย	YAGI-5E

โครงการเพิ่มศักยภาพการรับสื่อสัญญาณโทรทัศน์ภาคพื้นดินในระบบดิจิทัลสำหรับประชาชนในพื้นที่ที่ยากต่อการเข้าถึง

ลำดับ	รหัสอุปกรณ์	อำเภอ	จังหวัด	ชนิดสายอากาศ
1537	6-008-037-14E	แม่สาย	เชียงราย	YAGI-14E
1538	6-008-037-27E	แม่สาย	เชียงราย	YAGI-27E
1539	6-008-037-5E	แม่สาย	เชียงราย	YAGI-5E
1540	6-008-038-14E	แม่สาย	เชียงราย	YAGI-14E
1541	6-008-038-27E	แม่สาย	เชียงราย	YAGI-27E
1542	6-008-038-5E	แม่สาย	เชียงราย	YAGI-5E
1543	6-008-039-14E	แม่สาย	เชียงราย	YAGI-14E
1544	6-008-039-27E	แม่สาย	เชียงราย	YAGI-27E
1545	6-008-039-5E	แม่สาย	เชียงราย	YAGI-5E
1546	6-008-040-14E	แม่สาย	เชียงราย	YAGI-14E
1547	6-008-040-27E	แม่สาย	เชียงราย	YAGI-27E
1548	6-008-040-5E	แม่สาย	เชียงราย	YAGI-5E
1549	6-008-041-14E	แม่สาย	เชียงราย	YAGI-14E
1550	6-008-041-27E	แม่สาย	เชียงราย	YAGI-27E
1551	6-008-041-5E	แม่สาย	เชียงราย	YAGI-5E
1552	6-008-042-14E	แม่สาย	เชียงราย	YAGI-14E
1553	6-008-042-27E	แม่สาย	เชียงราย	YAGI-27E
1554	6-008-042-5E	แม่สาย	เชียงราย	YAGI-5E
1555	6-008-043-14E	แม่สาย	เชียงราย	YAGI-14E
1556	6-008-043-27E	แม่สาย	เชียงราย	YAGI-27E
1557	6-008-043-5E	แม่สาย	เชียงราย	YAGI-5E
1558	6-008-044-14E	แม่สาย	เชียงราย	YAGI-14E
1559	6-008-044-27E	แม่สาย	เชียงราย	YAGI-27E
1560	6-008-044-5E	แม่สาย	เชียงราย	YAGI-5E
1561	6-008-045-14E	แม่สาย	เชียงราย	YAGI-14E
1562	6-008-045-27E	แม่สาย	เชียงราย	YAGI-27E
1563	6-008-045-5E	แม่สาย	เชียงราย	YAGI-5E
1564	6-008-046-14E	แม่สาย	เชียงราย	YAGI-14E
1565	6-008-046-27E	แม่สาย	เชียงราย	YAGI-27E
1566	6-008-046-5E	แม่สาย	เชียงราย	YAGI-5E
1567	6-008-047-14E	แม่สาย	เชียงราย	YAGI-14E
1568	6-008-047-27E	แม่สาย	เชียงราย	YAGI-27E
1569	6-008-047-5E	แม่สาย	เชียงราย	YAGI-5E
1570	6-008-048-14E	แม่สาย	เชียงราย	YAGI-14E
1571	6-008-048-27E	แม่สาย	เชียงราย	YAGI-27E
1572	6-008-048-5E	แม่สาย	เชียงราย	YAGI-5E
1573	6-008-049-14E	แม่สาย	เชียงราย	YAGI-14E
1574	6-008-049-27E	แม่สาย	เชียงราย	YAGI-27E
1575	6-008-049-5E	แม่สาย	เชียงราย	YAGI-5E
1576	6-008-050-14E	แม่สาย	เชียงราย	YAGI-14E
1577	6-008-050-27E	แม่สาย	เชียงราย	YAGI-27E
1578	6-008-050-5E	แม่สาย	เชียงราย	YAGI-5E
1579	6-008-051-14E	แม่สาย	เชียงราย	YAGI-14E
1580	6-008-051-27E	แม่สาย	เชียงราย	YAGI-27E
1581	6-008-051-5E	แม่สาย	เชียงราย	YAGI-5E
1582	6-008-052-14E	แม่สาย	เชียงราย	YAGI-14E
1583	6-008-052-27E	แม่สาย	เชียงราย	YAGI-27E
1584	6-008-052-5E	แม่สาย	เชียงราย	YAGI-5E

โครงการเพิ่มศักยภาพการรับสื่อสัญญาณโทรทัศน์ภาคพื้นดินในระบบดิจิทัลสำหรับประชาชนในพื้นที่ที่ยากต่อการเข้าถึง

ลำดับ	รหัสอุปกรณ์	อำเภอ	จังหวัด	ชนิดสายอากาศ
1585	6-008-053-14E	แม่สาย	เชียงราย	YAGI-14E
1586	6-008-053-27E	แม่สาย	เชียงราย	YAGI-27E
1587	6-008-053-5E	แม่สาย	เชียงราย	YAGI-5E
1588	6-008-054-14E	แม่สาย	เชียงราย	YAGI-14E
1589	6-008-054-27E	แม่สาย	เชียงราย	YAGI-27E
1590	6-008-054-5E	แม่สาย	เชียงราย	YAGI-5E
1591	6-008-055-14E	แม่สาย	เชียงราย	YAGI-14E
1592	6-008-055-27E	แม่สาย	เชียงราย	YAGI-27E
1593	6-008-055-5E	แม่สาย	เชียงราย	YAGI-5E
1594	6-008-056-14E	แม่สาย	เชียงราย	YAGI-14E
1595	6-008-056-27E	แม่สาย	เชียงราย	YAGI-27E
1596	6-008-056-5E	แม่สาย	เชียงราย	YAGI-5E
1597	6-008-057-14E	แม่สาย	เชียงราย	YAGI-14E
1598	6-008-057-27E	แม่สาย	เชียงราย	YAGI-27E
1599	6-008-057-5E	แม่สาย	เชียงราย	YAGI-5E
1600	6-008-058-14E	แม่สาย	เชียงราย	YAGI-14E
1601	6-008-058-27E	แม่สาย	เชียงราย	YAGI-27E
1602	6-008-058-5E	แม่สาย	เชียงราย	YAGI-5E
1603	6-008-059-14E	แม่สาย	เชียงราย	YAGI-14E
1604	6-008-059-27E	แม่สาย	เชียงราย	YAGI-27E
1605	6-008-059-5E	แม่สาย	เชียงราย	YAGI-5E
1606	6-008-060-14E	แม่สาย	เชียงราย	YAGI-14E
1607	6-008-060-27E	แม่สาย	เชียงราย	YAGI-27E
1608	6-008-060-5E	แม่สาย	เชียงราย	YAGI-5E
1609	6-008-061-14E	แม่สาย	เชียงราย	YAGI-14E
1610	6-008-061-27E	แม่สาย	เชียงราย	YAGI-27E
1611	6-008-061-5E	แม่สาย	เชียงราย	YAGI-5E
1612	6-008-062-14E	แม่สาย	เชียงราย	YAGI-14E
1613	6-008-062-27E	แม่สาย	เชียงราย	YAGI-27E
1614	6-008-062-5E	แม่สาย	เชียงราย	YAGI-5E
1615	6-008-063-14E	แม่สาย	เชียงราย	YAGI-14E
1616	6-008-063-27E	แม่สาย	เชียงราย	YAGI-27E
1617	6-008-063-5E	แม่สาย	เชียงราย	YAGI-5E
1618	6-008-064-14E	แม่สาย	เชียงราย	YAGI-14E
1619	6-008-064-27E	แม่สาย	เชียงราย	YAGI-27E
1620	6-008-064-5E	แม่สาย	เชียงราย	YAGI-5E
1621	6-008-065-14E	แม่สาย	เชียงราย	YAGI-14E
1622	6-008-065-27E	แม่สาย	เชียงราย	YAGI-27E
1623	6-008-065-5E	แม่สาย	เชียงราย	YAGI-5E
1624	6-008-066-14E	แม่สาย	เชียงราย	YAGI-14E
1625	6-008-066-27E	แม่สาย	เชียงราย	YAGI-27E
1626	6-008-066-5E	แม่สาย	เชียงราย	YAGI-5E
1627	6-008-067-14E	แม่สาย	เชียงราย	YAGI-14E
1628	6-008-067-27E	แม่สาย	เชียงราย	YAGI-27E
1629	6-008-067-5E	แม่สาย	เชียงราย	YAGI-5E
1630	6-008-068-14E	แม่สาย	เชียงราย	YAGI-14E
1631	6-008-068-27E	แม่สาย	เชียงราย	YAGI-27E
1632	6-008-068-5E	แม่สาย	เชียงราย	YAGI-5E

โครงการเพิ่มศักยภาพการรับสื่อสัญญาณโทรทัศน์ภาคพื้นดินในระบบดิจิทัลสำหรับประชาชนในพื้นที่ที่ยากต่อการเข้าถึง

ลำดับ	รหัสอุปกรณ์	อำเภอ	จังหวัด	ชนิดสายอากาศ
1633	6-008-069-14E	แม่สาย	เชียงราย	YAGI-14E
1634	6-008-069-27E	แม่สาย	เชียงราย	YAGI-27E
1635	6-008-069-5E	แม่สาย	เชียงราย	YAGI-5E
1636	6-008-070-14E	แม่สาย	เชียงราย	YAGI-14E
1637	6-008-070-27E	แม่สาย	เชียงราย	YAGI-27E
1638	6-008-070-5E	แม่สาย	เชียงราย	YAGI-5E
1639	6-008-071-14E	แม่สาย	เชียงราย	YAGI-14E
1640	6-008-071-27E	แม่สาย	เชียงราย	YAGI-27E
1641	6-008-071-5E	แม่สาย	เชียงราย	YAGI-5E
1642	6-008-072-14E	แม่สาย	เชียงราย	YAGI-14E
1643	6-008-072-27E	แม่สาย	เชียงราย	YAGI-27E
1644	6-008-072-5E	แม่สาย	เชียงราย	YAGI-5E
1645	6-008-073-14E	แม่สาย	เชียงราย	YAGI-14E
1646	6-008-073-27E	แม่สาย	เชียงราย	YAGI-27E
1647	6-008-073-5E	แม่สาย	เชียงราย	YAGI-5E
1648	6-008-074-14E	แม่สาย	เชียงราย	YAGI-14E
1649	6-008-074-27E	แม่สาย	เชียงราย	YAGI-27E
1650	6-008-074-5E	แม่สาย	เชียงราย	YAGI-5E
1651	6-008-075-14E	แม่สาย	เชียงราย	YAGI-14E
1652	6-008-075-27E	แม่สาย	เชียงราย	YAGI-27E
1653	6-008-075-5E	แม่สาย	เชียงราย	YAGI-5E
1654	6-008-076-14E	แม่สาย	เชียงราย	YAGI-14E
1655	6-008-076-27E	แม่สาย	เชียงราย	YAGI-27E
1656	6-008-076-5E	แม่สาย	เชียงราย	YAGI-5E
1657	6-008-077-14E	แม่สาย	เชียงราย	YAGI-14E
1658	6-008-077-27E	แม่สาย	เชียงราย	YAGI-27E
1659	6-008-077-5E	แม่สาย	เชียงราย	YAGI-5E
1660	6-008-078-14E	แม่สาย	เชียงราย	YAGI-14E
1661	6-008-078-27E	แม่สาย	เชียงราย	YAGI-27E
1662	6-008-078-5E	แม่สาย	เชียงราย	YAGI-5E
1663	6-008-079-14E	แม่สาย	เชียงราย	YAGI-14E
1664	6-008-079-27E	แม่สาย	เชียงราย	YAGI-27E
1665	6-008-079-5E	แม่สาย	เชียงราย	YAGI-5E
1666	6-008-080-14E	แม่สาย	เชียงราย	YAGI-14E
1667	6-008-080-27E	แม่สาย	เชียงราย	YAGI-27E
1668	6-008-080-5E	แม่สาย	เชียงราย	YAGI-5E
1669	6-008-081-14E	แม่สาย	เชียงราย	YAGI-14E
1670	6-008-081-27E	แม่สาย	เชียงราย	YAGI-27E
1671	6-008-081-5E	แม่สาย	เชียงราย	YAGI-5E
1672	6-008-082-14E	แม่สาย	เชียงราย	YAGI-14E
1673	6-008-082-27E	แม่สาย	เชียงราย	YAGI-27E
1674	6-008-082-5E	แม่สาย	เชียงราย	YAGI-5E
1675	6-008-083-14E	แม่สาย	เชียงราย	YAGI-14E
1676	6-008-083-27E	แม่สาย	เชียงราย	YAGI-27E
1677	6-008-083-5E	แม่สาย	เชียงราย	YAGI-5E
1678	6-008-084-14E	แม่สาย	เชียงราย	YAGI-14E
1679	6-008-084-27E	แม่สาย	เชียงราย	YAGI-27E
1680	6-008-084-5E	แม่สาย	เชียงราย	YAGI-5E

โครงการเพิ่มศักยภาพการรับสื่อสัญญาณโทรทัศน์ภาคพื้นดินในระบบดิจิทัลสำหรับประชาชนในพื้นที่ที่ยากต่อการเข้าถึง

ลำดับ	รหัสอุปกรณ์	อำเภอ	จังหวัด	ชนิดสายอากาศ
1681	6-008-085-14E	แม่สาย	เชียงราย	YAGI-14E
1682	6-008-085-27E	แม่สาย	เชียงราย	YAGI-27E
1683	6-008-085-5E	แม่สาย	เชียงราย	YAGI-5E
1684	6-008-086-14E	แม่สาย	เชียงราย	YAGI-14E
1685	6-008-086-27E	แม่สาย	เชียงราย	YAGI-27E
1686	6-008-086-5E	แม่สาย	เชียงราย	YAGI-5E
1687	6-008-087-14E	แม่สาย	เชียงราย	YAGI-14E
1688	6-008-087-27E	แม่สาย	เชียงราย	YAGI-27E
1689	6-008-087-5E	แม่สาย	เชียงราย	YAGI-5E
1690	6-008-088-14E	แม่สาย	เชียงราย	YAGI-14E
1691	6-008-088-27E	แม่สาย	เชียงราย	YAGI-27E
1692	6-008-088-5E	แม่สาย	เชียงราย	YAGI-5E
1693	6-008-089-14E	แม่สาย	เชียงราย	YAGI-14E
1694	6-008-089-27E	แม่สาย	เชียงราย	YAGI-27E
1695	6-008-089-5E	แม่สาย	เชียงราย	YAGI-5E
1696	6-008-090-14E	แม่สาย	เชียงราย	YAGI-14E
1697	6-008-090-27E	แม่สาย	เชียงราย	YAGI-27E
1698	6-008-090-5E	แม่สาย	เชียงราย	YAGI-5E
1699	6-008-091-14E	แม่สาย	เชียงราย	YAGI-14E
1700	6-008-091-27E	แม่สาย	เชียงราย	YAGI-27E
1701	6-008-091-5E	แม่สาย	เชียงราย	YAGI-5E
1702	6-008-092-14E	แม่สาย	เชียงราย	YAGI-14E
1703	6-008-092-27E	แม่สาย	เชียงราย	YAGI-27E
1704	6-008-092-5E	แม่สาย	เชียงราย	YAGI-5E
1705	6-008-093-14E	แม่สาย	เชียงราย	YAGI-14E
1706	6-008-093-27E	แม่สาย	เชียงราย	YAGI-27E
1707	6-008-093-5E	แม่สาย	เชียงราย	YAGI-5E
1708	6-008-094-14E	แม่สาย	เชียงราย	YAGI-14E
1709	6-008-094-27E	แม่สาย	เชียงราย	YAGI-27E
1710	6-008-094-5E	แม่สาย	เชียงราย	YAGI-5E
1711	6-008-095-14E	แม่สาย	เชียงราย	YAGI-14E
1712	6-008-095-27E	แม่สาย	เชียงราย	YAGI-27E
1713	6-008-095-5E	แม่สาย	เชียงราย	YAGI-5E
1714	6-008-096-14E	แม่สาย	เชียงราย	YAGI-14E
1715	6-008-096-27E	แม่สาย	เชียงราย	YAGI-27E
1716	6-008-096-5E	แม่สาย	เชียงราย	YAGI-5E
1717	6-008-097-14E	แม่สาย	เชียงราย	YAGI-14E
1718	6-008-097-27E	แม่สาย	เชียงราย	YAGI-27E
1719	6-008-097-5E	แม่สาย	เชียงราย	YAGI-5E
1720	6-008-098-14E	แม่สาย	เชียงราย	YAGI-14E
1721	6-008-098-27E	แม่สาย	เชียงราย	YAGI-27E
1722	6-008-098-5E	แม่สาย	เชียงราย	YAGI-5E
1723	6-008-099-14E	แม่สาย	เชียงราย	YAGI-14E
1724	6-008-099-27E	แม่สาย	เชียงราย	YAGI-27E
1725	6-008-099-5E	แม่สาย	เชียงราย	YAGI-5E
1726	6-008-100-14E	แม่สาย	เชียงราย	YAGI-14E
1727	6-008-100-27E	แม่สาย	เชียงราย	YAGI-27E
1728	6-008-100-5E	แม่สาย	เชียงราย	YAGI-5E

โครงการเพิ่มศักยภาพการรับสื่อสัญญาณโทรทัศน์ภาคพื้นดินในระบบดิจิทัลสำหรับประชาชนในพื้นที่ที่ยากต่อการเข้าถึง

ลำดับ	รหัสอุปกรณ์	อำเภอ	จังหวัด	ชนิดสายอากาศ
1729	6-008-101-14E	แม่สาย	เชียงราย	YAGI-14E
1730	6-008-101-27E	แม่สาย	เชียงราย	YAGI-27E
1731	6-008-101-5E	แม่สาย	เชียงราย	YAGI-5E
1732	6-008-102-14E	แม่สาย	เชียงราย	YAGI-14E
1733	6-008-102-27E	แม่สาย	เชียงราย	YAGI-27E
1734	6-008-102-5E	แม่สาย	เชียงราย	YAGI-5E
1735	6-008-103-14E	แม่สาย	เชียงราย	YAGI-14E
1736	6-008-103-27E	แม่สาย	เชียงราย	YAGI-27E
1737	6-008-103-5E	แม่สาย	เชียงราย	YAGI-5E
1738	6-008-104-14E	แม่สาย	เชียงราย	YAGI-14E
1739	6-008-104-27E	แม่สาย	เชียงราย	YAGI-27E
1740	6-008-104-5E	แม่สาย	เชียงราย	YAGI-5E
1741	6-008-105-14E	แม่สาย	เชียงราย	YAGI-14E
1742	6-008-105-27E	แม่สาย	เชียงราย	YAGI-27E
1743	6-008-105-5E	แม่สาย	เชียงราย	YAGI-5E
1744	6-008-106-14E	แม่สาย	เชียงราย	YAGI-14E
1745	6-008-106-27E	แม่สาย	เชียงราย	YAGI-27E
1746	6-008-106-5E	แม่สาย	เชียงราย	YAGI-5E
1747	6-008-107-14E	แม่สาย	เชียงราย	YAGI-14E
1748	6-008-107-27E	แม่สาย	เชียงราย	YAGI-27E
1749	6-008-107-5E	แม่สาย	เชียงราย	YAGI-5E
1750	6-008-108-14E	แม่สาย	เชียงราย	YAGI-14E
1751	6-008-108-27E	แม่สาย	เชียงราย	YAGI-27E
1752	6-008-108-5E	แม่สาย	เชียงราย	YAGI-5E
1753	6-008-109-14E	แม่สาย	เชียงราย	YAGI-14E
1754	6-008-109-27E	แม่สาย	เชียงราย	YAGI-27E
1755	6-008-109-5E	แม่สาย	เชียงราย	YAGI-5E
1756	6-008-110-14E	แม่สาย	เชียงราย	YAGI-14E
1757	6-008-110-27E	แม่สาย	เชียงราย	YAGI-27E
1758	6-008-110-5E	แม่สาย	เชียงราย	YAGI-5E
1759	6-008-111-14E	แม่สาย	เชียงราย	YAGI-14E
1760	6-008-111-27E	แม่สาย	เชียงราย	YAGI-27E
1761	6-008-111-5E	แม่สาย	เชียงราย	YAGI-5E
1762	6-008-112-14E	แม่สาย	เชียงราย	YAGI-14E
1763	6-008-112-27E	แม่สาย	เชียงราย	YAGI-27E
1764	6-008-112-5E	แม่สาย	เชียงราย	YAGI-5E
1765	6-008-113-14E	แม่สาย	เชียงราย	YAGI-14E
1766	6-008-113-27E	แม่สาย	เชียงราย	YAGI-27E
1767	6-008-113-5E	แม่สาย	เชียงราย	YAGI-5E
1768	6-008-114-14E	แม่สาย	เชียงราย	YAGI-14E
1769	6-008-114-27E	แม่สาย	เชียงราย	YAGI-27E
1770	6-008-114-5E	แม่สาย	เชียงราย	YAGI-5E
1771	6-008-115-14E	แม่สาย	เชียงราย	YAGI-14E
1772	6-008-115-27E	แม่สาย	เชียงราย	YAGI-27E
1773	6-008-115-5E	แม่สาย	เชียงราย	YAGI-5E
1774	6-008-116-14E	แม่สาย	เชียงราย	YAGI-14E
1775	6-008-116-27E	แม่สาย	เชียงราย	YAGI-27E
1776	6-008-116-5E	แม่สาย	เชียงราย	YAGI-5E

โครงการเพิ่มศักยภาพการรับสื่อสัญญาณโทรทัศน์ภาคพื้นดินในระบบดิจิทัลสำหรับประชาชนในพื้นที่ที่ยากต่อการเข้าถึง

ลำดับ	รหัสอุปกรณ์	อำเภอ	จังหวัด	ชนิดสายอากาศ
1777	6-008-117-14E	แม่สาย	เชียงราย	YAGI-14E
1778	6-008-117-27E	แม่สาย	เชียงราย	YAGI-27E
1779	6-008-117-5E	แม่สาย	เชียงราย	YAGI-5E
1780	6-008-118-14E	แม่สาย	เชียงราย	YAGI-14E
1781	6-008-118-27E	แม่สาย	เชียงราย	YAGI-27E
1782	6-008-118-5E	แม่สาย	เชียงราย	YAGI-5E
1783	6-008-119-14E	แม่สาย	เชียงราย	YAGI-14E
1784	6-008-119-27E	แม่สาย	เชียงราย	YAGI-27E
1785	6-008-119-5E	แม่สาย	เชียงราย	YAGI-5E
1786	6-008-120-14E	แม่สาย	เชียงราย	YAGI-14E
1787	6-008-120-27E	แม่สาย	เชียงราย	YAGI-27E
1788	6-008-120-5E	แม่สาย	เชียงราย	YAGI-5E
1789	6-008-121-14E	แม่สาย	เชียงราย	YAGI-14E
1790	6-008-121-14E	แม่สาย	เชียงราย	YAGI-14E
1791	6-008-121-27E	แม่สาย	เชียงราย	YAGI-27E
1792	6-008-122-14E	แม่สาย	เชียงราย	YAGI-14E
1793	6-008-122-27E	แม่สาย	เชียงราย	YAGI-27E
1794	6-008-122-5E	แม่สาย	เชียงราย	YAGI-5E
1795	6-008-123-14E	แม่สาย	เชียงราย	YAGI-14E
1796	6-008-123-27E	แม่สาย	เชียงราย	YAGI-27E
1797	6-008-123-5E	แม่สาย	เชียงราย	YAGI-5E
1798	6-008-124-14E	แม่สาย	เชียงราย	YAGI-14E
1799	6-008-124-27E	แม่สาย	เชียงราย	YAGI-27E
1800	6-008-124-5E	แม่สาย	เชียงราย	YAGI-5E
1801	6-008-125-14E	แม่สาย	เชียงราย	YAGI-14E
1802	6-008-125-27E	แม่สาย	เชียงราย	YAGI-27E
1803	6-008-125-5E	แม่สาย	เชียงราย	YAGI-5E
1804	6-008-126-14E	แม่สาย	เชียงราย	YAGI-14E
1805	6-008-126-27E	แม่สาย	เชียงราย	YAGI-27E
1806	6-008-126-5E	แม่สาย	เชียงราย	YAGI-5E
1807	6-008-127-14E	แม่สาย	เชียงราย	YAGI-14E
1808	6-008-127-27E	แม่สาย	เชียงราย	YAGI-27E
1809	6-008-127-5E	แม่สาย	เชียงราย	YAGI-5E
1810	6-008-128-14E	แม่สาย	เชียงราย	YAGI-14E
1811	6-008-128-27E	แม่สาย	เชียงราย	YAGI-27E
1812	6-008-128-5E	แม่สาย	เชียงราย	YAGI-5E
1813	6-008-129-14E	แม่สาย	เชียงราย	YAGI-14E
1814	6-008-129-27E	แม่สาย	เชียงราย	YAGI-27E
1815	6-008-129-5E	แม่สาย	เชียงราย	YAGI-5E
1816	6-008-130-14E	แม่สาย	เชียงราย	YAGI-14E
1817	6-008-130-27E	แม่สาย	เชียงราย	YAGI-27E
1818	6-008-130-5E	แม่สาย	เชียงราย	YAGI-5E
1819	6-008-131-14E	แม่สาย	เชียงราย	YAGI-14E
1820	6-008-131-27E	แม่สาย	เชียงราย	YAGI-27E
1821	6-008-131-5E	แม่สาย	เชียงราย	YAGI-5E
1822	6-008-132-14E	แม่สาย	เชียงราย	YAGI-14E
1823	6-008-132-27E	แม่สาย	เชียงราย	YAGI-27E
1824	6-008-132-5E	แม่สาย	เชียงราย	YAGI-5E

โครงการเพิ่มศักยภาพการรับสื่อสัญญาณโทรทัศน์ภาคพื้นดินในระบบดิจิทัลสำหรับประชาชนในพื้นที่ที่ยากต่อการเข้าถึง

ลำดับ	รหัสอุปกรณ์	อำเภอ	จังหวัด	ชนิดสายอากาศ
1825	6-008-133-14E	แม่สาย	เชียงราย	YAGI-14E
1826	6-008-133-27E	แม่สาย	เชียงราย	YAGI-27E
1827	6-008-133-5E	แม่สาย	เชียงราย	YAGI-5E
1828	6-008-134-14E	แม่สาย	เชียงราย	YAGI-14E
1829	6-008-134-27E	แม่สาย	เชียงราย	YAGI-27E
1830	6-008-134-5E	แม่สาย	เชียงราย	YAGI-5E
1831	6-008-135-14E	แม่สาย	เชียงราย	YAGI-14E
1832	6-008-135-27E	แม่สาย	เชียงราย	YAGI-27E
1833	6-008-135-5E	แม่สาย	เชียงราย	YAGI-5E
1834	6-008-136-14E	แม่สาย	เชียงราย	YAGI-14E
1835	6-008-136-27E	แม่สาย	เชียงราย	YAGI-27E
1836	6-008-136-5E	แม่สาย	เชียงราย	YAGI-5E
1837	6-008-137-14E	แม่สาย	เชียงราย	YAGI-14E
1838	6-008-137-27E	แม่สาย	เชียงราย	YAGI-27E
1839	6-008-137-5E	แม่สาย	เชียงราย	YAGI-5E
1840	6-008-138-14E	แม่สาย	เชียงราย	YAGI-14E
1841	6-008-138-27E	แม่สาย	เชียงราย	YAGI-27E
1842	6-008-138-5E	แม่สาย	เชียงราย	YAGI-5E
1843	6-008-139-14E	แม่สาย	เชียงราย	YAGI-14E
1844	6-008-139-27E	แม่สาย	เชียงราย	YAGI-27E
1845	6-008-139-5E	แม่สาย	เชียงราย	YAGI-5E
1846	6-008-140-14E	แม่สาย	เชียงราย	YAGI-14E
1847	6-008-140-27E	แม่สาย	เชียงราย	YAGI-27E
1848	6-008-140-5E	แม่สาย	เชียงราย	YAGI-5E
1849	6-008-141-14E	แม่สาย	เชียงราย	YAGI-14E
1850	6-008-141-27E	แม่สาย	เชียงราย	YAGI-27E
1851	6-008-141-5E	แม่สาย	เชียงราย	YAGI-5E
1852	6-008-142-14E	แม่สาย	เชียงราย	YAGI-14E
1853	6-008-142-27E	แม่สาย	เชียงราย	YAGI-27E
1854	6-008-142-5E	แม่สาย	เชียงราย	YAGI-5E
1855	6-008-143-14E	แม่สาย	เชียงราย	YAGI-14E
1856	6-008-143-27E	แม่สาย	เชียงราย	YAGI-27E
1857	6-008-143-5E	แม่สาย	เชียงราย	YAGI-5E
1858	6-008-144-14E	แม่สาย	เชียงราย	YAGI-14E
1859	6-008-144-27E	แม่สาย	เชียงราย	YAGI-27E
1860	6-008-144-5E	แม่สาย	เชียงราย	YAGI-5E
1861	6-008-145-14E	แม่สาย	เชียงราย	YAGI-14E
1862	6-008-145-27E	แม่สาย	เชียงราย	YAGI-27E
1863	6-008-145-5E	แม่สาย	เชียงราย	YAGI-5E
1864	6-008-146-14E	แม่สาย	เชียงราย	YAGI-14E
1865	6-008-146-27E	แม่สาย	เชียงราย	YAGI-27E
1866	6-008-146-5E	แม่สาย	เชียงราย	YAGI-5E
1867	6-008-147-14E	แม่สาย	เชียงราย	YAGI-14E
1868	6-008-147-27E	แม่สาย	เชียงราย	YAGI-27E
1869	6-008-147-5E	แม่สาย	เชียงราย	YAGI-5E
1870	6-008-148-14E	แม่สาย	เชียงราย	YAGI-14E
1871	6-008-148-27E	แม่สาย	เชียงราย	YAGI-27E
1872	6-008-148-5E	แม่สาย	เชียงราย	YAGI-5E

โครงการเพิ่มศักยภาพการรับสื่อสัญญาณโทรทัศน์ภาคพื้นดินในระบบดิจิทัลสำหรับประชาชนในพื้นที่ที่ยากต่อการเข้าถึง

ลำดับ	รหัสอุปกรณ์	อำเภอ	จังหวัด	ชนิดสายอากาศ
1873	6-008-149-14E	แม่สาย	เชียงราย	YAGI-14E
1874	6-008-149-27E	แม่สาย	เชียงราย	YAGI-27E
1875	6-008-149-5E	แม่สาย	เชียงราย	YAGI-5E
1876	6-008-150-14E	แม่สาย	เชียงราย	YAGI-14E
1877	6-008-150-27E	แม่สาย	เชียงราย	YAGI-27E
1878	6-008-150-5E	แม่สาย	เชียงราย	YAGI-5E
1879	6-008-151-14E	แม่สาย	เชียงราย	YAGI-14E
1880	6-008-151-27E	แม่สาย	เชียงราย	YAGI-27E
1881	6-008-151-5E	แม่สาย	เชียงราย	YAGI-5E
1882	6-008-152-14E	แม่สาย	เชียงราย	YAGI-14E
1883	6-008-152-27E	แม่สาย	เชียงราย	YAGI-27E
1884	6-008-152-5E	แม่สาย	เชียงราย	YAGI-5E
1885	6-008-153-14E	แม่สาย	เชียงราย	YAGI-14E
1886	6-008-153-27E	แม่สาย	เชียงราย	YAGI-27E
1887	6-008-153-5E	แม่สาย	เชียงราย	YAGI-5E
1888	6-008-154-14E	แม่สาย	เชียงราย	YAGI-14E
1889	6-008-154-27E	แม่สาย	เชียงราย	YAGI-27E
1890	6-008-154-5E	แม่สาย	เชียงราย	YAGI-5E
1891	6-008-155-14E	แม่สาย	เชียงราย	YAGI-14E
1892	6-008-155-27E	แม่สาย	เชียงราย	YAGI-27E
1893	6-008-155-5E	แม่สาย	เชียงราย	YAGI-5E
1894	6-008-156-14E	แม่สาย	เชียงราย	YAGI-14E
1895	6-008-156-27E	แม่สาย	เชียงราย	YAGI-27E
1896	6-008-156-5E	แม่สาย	เชียงราย	YAGI-5E
1897	6-008-157-14E	แม่สาย	เชียงราย	YAGI-14E
1898	6-008-157-27E	แม่สาย	เชียงราย	YAGI-27E
1899	6-008-157-5E	แม่สาย	เชียงราย	YAGI-5E
1900	6-008-158-14E	แม่สาย	เชียงราย	YAGI-14E
1901	6-008-158-27E	แม่สาย	เชียงราย	YAGI-27E
1902	6-008-158-5E	แม่สาย	เชียงราย	YAGI-5E
1903	6-008-159-14E	แม่สาย	เชียงราย	YAGI-14E
1904	6-008-159-27E	แม่สาย	เชียงราย	YAGI-27E
1905	6-008-159-5E	แม่สาย	เชียงราย	YAGI-5E
1906	6-008-160-14E	แม่สาย	เชียงราย	YAGI-14E
1907	6-008-160-27E	แม่สาย	เชียงราย	YAGI-27E
1908	6-008-160-5E	แม่สาย	เชียงราย	YAGI-5E
1909	6-008-161-14E	แม่สาย	เชียงราย	YAGI-14E
1910	6-008-161-5E	แม่สาย	เชียงราย	YAGI-5E
1911	6-008-162-14E	แม่สาย	เชียงราย	YAGI-14E
1912	6-008-162-5E	แม่สาย	เชียงราย	YAGI-5E
1913	6-008-163-14E	แม่สาย	เชียงราย	YAGI-14E
1914	6-008-163-5E	แม่สาย	เชียงราย	YAGI-5E
1915	6-008-164-14E	แม่สาย	เชียงราย	YAGI-14E
1916	6-008-164-5E	แม่สาย	เชียงราย	YAGI-5E
1917	6-008-165-14E	แม่สาย	เชียงราย	YAGI-14E
1918	6-008-165-5E	แม่สาย	เชียงราย	YAGI-5E
1919	6-008-166-14E	แม่สาย	เชียงราย	YAGI-14E
1920	6-008-166-5E	แม่สาย	เชียงราย	YAGI-5E

โครงการเพิ่มศักยภาพการรับสื่อสัญญาณโทรทัศน์ภาคพื้นดินในระบบดิจิทัลสำหรับประชาชนในพื้นที่ที่ยากต่อการเข้าถึง

ลำดับ	รหัสอุปกรณ์	อำเภอ	จังหวัด	ชนิดสายอากาศ
1921	6-008-167-14E	แม่สาย	เชียงราย	YAGI-14E
1922	6-008-167-5E	แม่สาย	เชียงราย	YAGI-5E
1923	6-008-168-14E	แม่สาย	เชียงราย	YAGI-14E
1924	6-008-168-5E	แม่สาย	เชียงราย	YAGI-5E
1925	6-008-169-14E	แม่สาย	เชียงราย	YAGI-14E
1926	6-008-169-5E	แม่สาย	เชียงราย	YAGI-5E
1927	6-008-170-14E	แม่สาย	เชียงราย	YAGI-14E
1928	6-008-170-5E	แม่สาย	เชียงราย	YAGI-5E
1929	6-008-171-14E	แม่สาย	เชียงราย	YAGI-14E
1930	6-008-171-5E	แม่สาย	เชียงราย	YAGI-5E
1931	6-008-172-14E	แม่สาย	เชียงราย	YAGI-14E
1932	6-008-172-5E	แม่สาย	เชียงราย	YAGI-5E
1933	6-008-173-14E	แม่สาย	เชียงราย	YAGI-14E
1934	6-008-173-5E	แม่สาย	เชียงราย	YAGI-5E
1935	6-008-174-14E	แม่สาย	เชียงราย	YAGI-14E
1936	6-008-174-5E	แม่สาย	เชียงราย	YAGI-5E
1937	6-008-175-14E	แม่สาย	เชียงราย	YAGI-14E
1938	6-008-175-5E	แม่สาย	เชียงราย	YAGI-5E
1939	6-008-176-14E	แม่สาย	เชียงราย	YAGI-14E
1940	6-008-176-5E	แม่สาย	เชียงราย	YAGI-5E
1941	6-008-177-14E	แม่สาย	เชียงราย	YAGI-14E
1942	6-008-177-5E	แม่สาย	เชียงราย	YAGI-5E
1943	6-008-178-14E	แม่สาย	เชียงราย	YAGI-14E
1944	6-008-178-5E	แม่สาย	เชียงราย	YAGI-5E
1945	6-008-179-14E	แม่สาย	เชียงราย	YAGI-14E
1946	6-008-179-5E	แม่สาย	เชียงราย	YAGI-5E
1947	6-008-180-14E	แม่สาย	เชียงราย	YAGI-14E
1948	6-008-180-5E	แม่สาย	เชียงราย	YAGI-5E
1949	6-008-181-14E	แม่สาย	เชียงราย	YAGI-14E
1950	6-008-181-5E	แม่สาย	เชียงราย	YAGI-5E
1951	6-008-182-14E	แม่สาย	เชียงราย	YAGI-14E
1952	6-008-182-5E	แม่สาย	เชียงราย	YAGI-5E
1953	6-008-183-14E	แม่สาย	เชียงราย	YAGI-14E
1954	6-008-183-5E	แม่สาย	เชียงราย	YAGI-5E
1955	6-008-184-14E	แม่สาย	เชียงราย	YAGI-14E
1956	6-008-184-5E	แม่สาย	เชียงราย	YAGI-5E
1957	6-008-185-14E	แม่สาย	เชียงราย	YAGI-14E
1958	6-008-185-5E	แม่สาย	เชียงราย	YAGI-5E
1959	6-008-186-14E	แม่สาย	เชียงราย	YAGI-14E
1960	6-008-186-5E	แม่สาย	เชียงราย	YAGI-5E
1961	6-008-187-14E	แม่สาย	เชียงราย	YAGI-14E
1962	6-008-187-5E	แม่สาย	เชียงราย	YAGI-5E
1963	6-008-188-14E	แม่สาย	เชียงราย	YAGI-14E
1964	6-008-188-5E	แม่สาย	เชียงราย	YAGI-5E
1965	6-008-189-14E	แม่สาย	เชียงราย	YAGI-14E
1966	6-008-189-5E	แม่สาย	เชียงราย	YAGI-5E
1967	6-008-190-14E	แม่สาย	เชียงราย	YAGI-14E
1968	6-008-190-5E	แม่สาย	เชียงราย	YAGI-5E

โครงการเพิ่มศักยภาพการรับสื่อสัญญาณโทรทัศน์ภาคพื้นดินในระบบดิจิทัลสำหรับประชาชนในพื้นที่ที่ยากต่อการเข้าถึง

ลำดับ	รหัสอุปกรณ์	อำเภอ	จังหวัด	ชนิดสายอากาศ
1969	6-008-191-14E	แม่สาย	เชียงราย	YAGI-14E
1970	6-008-191-5E	แม่สาย	เชียงราย	YAGI-5E
1971	6-008-192-14E	แม่สาย	เชียงราย	YAGI-14E
1972	6-008-192-5E	แม่สาย	เชียงราย	YAGI-5E
1973	6-008-193-14E	แม่สาย	เชียงราย	YAGI-14E
1974	6-008-193-5E	แม่สาย	เชียงราย	YAGI-5E
1975	6-008-194-14E	แม่สาย	เชียงราย	YAGI-14E
1976	6-008-194-5E	แม่สาย	เชียงราย	YAGI-5E
1977	6-008-195-14E	แม่สาย	เชียงราย	YAGI-14E
1978	6-008-195-5E	แม่สาย	เชียงราย	YAGI-5E
1979	6-008-196-14E	แม่สาย	เชียงราย	YAGI-14E
1980	6-008-196-5E	แม่สาย	เชียงราย	YAGI-5E
1981	6-008-197-14E	แม่สาย	เชียงราย	YAGI-14E
1982	6-008-197-5E	แม่สาย	เชียงราย	YAGI-5E
1983	6-008-198-14E	แม่สาย	เชียงราย	YAGI-14E
1984	6-008-198-5E	แม่สาย	เชียงราย	YAGI-5E
1985	6-008-199-5E	แม่สาย	เชียงราย	YAGI-5E
1986	6-008-200-5E	แม่สาย	เชียงราย	YAGI-5E
1987	6-008-201-5E	แม่สาย	เชียงราย	YAGI-5E
1988	6-008-202-5E	แม่สาย	เชียงราย	YAGI-5E
1989	6-008-203-5E	แม่สาย	เชียงราย	YAGI-5E
1990	6-008-204-5E	แม่สาย	เชียงราย	YAGI-5E
1991	6-008-205-5E	แม่สาย	เชียงราย	YAGI-5E
1992	6-008-206-5E	แม่สาย	เชียงราย	YAGI-5E
1993	6-008-207-5E	แม่สาย	เชียงราย	YAGI-5E
1994	6-008-208-5E	แม่สาย	เชียงราย	YAGI-5E
1995	6-008-209-5E	แม่สาย	เชียงราย	YAGI-5E
1996	6-008-210-5E	แม่สาย	เชียงราย	YAGI-5E
1997	6-008-211-5E	แม่สาย	เชียงราย	YAGI-5E
1998	6-008-212-5E	แม่สาย	เชียงราย	YAGI-5E
1999	6-008-213-5E	แม่สาย	เชียงราย	YAGI-5E
2000	6-008-214-5E	แม่สาย	เชียงราย	YAGI-5E
2001	6-008-215-5E	แม่สาย	เชียงราย	YAGI-5E
2002	6-008-216-5E	แม่สาย	เชียงราย	YAGI-5E
2003	6-008-217-5E	แม่สาย	เชียงราย	YAGI-5E
2004	6-008-218-5E	แม่สาย	เชียงราย	YAGI-5E
2005	6-008-219-5E	แม่สาย	เชียงราย	YAGI-5E
2006	6-008-220-5E	แม่สาย	เชียงราย	YAGI-5E
2007	6-008-221-5E	แม่สาย	เชียงราย	YAGI-5E
2008	6-008-222-5E	แม่สาย	เชียงราย	YAGI-5E
2009	6-008-223-5E	แม่สาย	เชียงราย	YAGI-5E
2010	6-008-224-5E	แม่สาย	เชียงราย	YAGI-5E
2011	6-008-225-5E	แม่สาย	เชียงราย	YAGI-5E
2012	6-008-226-5E	แม่สาย	เชียงราย	YAGI-5E
2013	6-008-227-5E	แม่สาย	เชียงราย	YAGI-5E
2014	6-008-228-5E	แม่สาย	เชียงราย	YAGI-5E
2015	6-008-229-5E	แม่สาย	เชียงราย	YAGI-5E
2016	6-008-230-5E	แม่สาย	เชียงราย	YAGI-5E

โครงการเพิ่มศักยภาพการรับสื่อสัญญาณโทรทัศน์ภาคพื้นดินในระบบดิจิทัลสำหรับประชาชนในพื้นที่ที่ยากต่อการเข้าถึง

ลำดับ	รหัสอุปกรณ์	อำเภอ	จังหวัด	ชนิดสายอากาศ
2017	6-008-231-5E	แม่สาย	เชียงราย	YAGI-5E
2018	6-008-232-5E	แม่สาย	เชียงราย	YAGI-5E
2019	6-008-233-5E	แม่สาย	เชียงราย	YAGI-5E
2020	6-008-234-5E	แม่สาย	เชียงราย	YAGI-5E
2021	6-008-235-5E	แม่สาย	เชียงราย	YAGI-5E
2022	6-008-236-5E	แม่สาย	เชียงราย	YAGI-5E
2023	6-008-237-5E	แม่สาย	เชียงราย	YAGI-5E
2024	6-008-238-5E	แม่สาย	เชียงราย	YAGI-5E
2025	6-008-239-5E	แม่สาย	เชียงราย	YAGI-5E
2026	6-008-240-5E	แม่สาย	เชียงราย	YAGI-5E
2027	6-009-001-14E	แม่สรวย	เชียงราย	YAGI-14E
2028	6-009-001-5E	แม่สรวย	เชียงราย	YAGI-5E
2029	6-009-002-14E	แม่สรวย	เชียงราย	YAGI-14E
2030	6-009-002-5E	แม่สรวย	เชียงราย	YAGI-5E
2031	6-009-003-14E	แม่สรวย	เชียงราย	YAGI-14E
2032	6-009-003-5E	แม่สรวย	เชียงราย	YAGI-5E
2033	6-009-004-14E	แม่สรวย	เชียงราย	YAGI-14E
2034	6-009-004-5E	แม่สรวย	เชียงราย	YAGI-5E
2035	6-009-005-14E	แม่สรวย	เชียงราย	YAGI-14E
2036	6-009-005-5E	แม่สรวย	เชียงราย	YAGI-5E
2037	6-009-006-14E	แม่สรวย	เชียงราย	YAGI-14E
2038	6-009-006-5E	แม่สรวย	เชียงราย	YAGI-5E
2039	6-009-007-14E	แม่สรวย	เชียงราย	YAGI-14E
2040	6-009-007-5E	แม่สรวย	เชียงราย	YAGI-5E
2041	6-009-008-14E	แม่สรวย	เชียงราย	YAGI-14E
2042	6-009-008-5E	แม่สรวย	เชียงราย	YAGI-5E
2043	6-009-009-14E	แม่สรวย	เชียงราย	YAGI-14E
2044	6-009-009-5E	แม่สรวย	เชียงราย	YAGI-5E
2045	6-009-010-14E	แม่สรวย	เชียงราย	YAGI-14E
2046	6-009-010-5E	แม่สรวย	เชียงราย	YAGI-5E
2047	6-009-011-14E	แม่สรวย	เชียงราย	YAGI-14E
2048	6-009-011-5E	แม่สรวย	เชียงราย	YAGI-5E
2049	6-009-012-14E	แม่สรวย	เชียงราย	YAGI-14E
2050	6-009-012-5E	แม่สรวย	เชียงราย	YAGI-5E
2051	6-009-013-14E	แม่สรวย	เชียงราย	YAGI-14E
2052	6-009-013-5E	แม่สรวย	เชียงราย	YAGI-5E
2053	6-009-014-14E	แม่สรวย	เชียงราย	YAGI-14E
2054	6-009-014-5E	แม่สรวย	เชียงราย	YAGI-5E
2055	6-009-015-14E	แม่สรวย	เชียงราย	YAGI-14E
2056	6-009-015-5E	แม่สรวย	เชียงราย	YAGI-5E
2057	6-009-016-14E	แม่สรวย	เชียงราย	YAGI-14E
2058	6-009-016-5E	แม่สรวย	เชียงราย	YAGI-5E
2059	6-009-017-14E	แม่สรวย	เชียงราย	YAGI-14E
2060	6-009-017-5E	แม่สรวย	เชียงราย	YAGI-5E
2061	6-009-018-14E	แม่สรวย	เชียงราย	YAGI-14E
2062	6-009-018-5E	แม่สรวย	เชียงราย	YAGI-5E
2063	6-009-019-14E	แม่สรวย	เชียงราย	YAGI-14E
2064	6-009-019-5E	แม่สรวย	เชียงราย	YAGI-5E

โครงการเพิ่มศักยภาพการรับสื่อสัญญาณโทรทัศน์ภาคพื้นดินในระบบดิจิทัลสำหรับประชาชนในพื้นที่ที่ยากต่อการเข้าถึง

ลำดับ	รหัสอุปกรณ์	อำเภอ	จังหวัด	ชนิดสายอากาศ
2065	6-009-020-14E	แม่สรวย	เชียงราย	YAGI-14E
2066	6-009-020-5E	แม่สรวย	เชียงราย	YAGI-5E
2067	6-009-021-14E	แม่สรวย	เชียงราย	YAGI-14E
2068	6-009-021-5E	แม่สรวย	เชียงราย	YAGI-5E
2069	6-009-022-14E	แม่สรวย	เชียงราย	YAGI-14E
2070	6-009-022-5E	แม่สรวย	เชียงราย	YAGI-5E
2071	6-009-023-14E	แม่สรวย	เชียงราย	YAGI-14E
2072	6-009-023-5E	แม่สรวย	เชียงราย	YAGI-5E
2073	6-009-024-14E	แม่สรวย	เชียงราย	YAGI-14E
2074	6-009-024-5E	แม่สรวย	เชียงราย	YAGI-5E
2075	6-009-025-14E	แม่สรวย	เชียงราย	YAGI-14E
2076	6-009-025-5E	แม่สรวย	เชียงราย	YAGI-5E
2077	6-009-026-14E	แม่สรวย	เชียงราย	YAGI-14E
2078	6-009-026-5E	แม่สรวย	เชียงราย	YAGI-5E
2079	6-009-027-14E	แม่สรวย	เชียงราย	YAGI-14E
2080	6-009-027-5E	แม่สรวย	เชียงราย	YAGI-5E
2081	6-009-028-14E	แม่สรวย	เชียงราย	YAGI-14E
2082	6-009-028-5E	แม่สรวย	เชียงราย	YAGI-5E
2083	6-009-029-14E	แม่สรวย	เชียงราย	YAGI-14E
2084	6-009-029-5E	แม่สรวย	เชียงราย	YAGI-5E
2085	6-009-030-14E	แม่สรวย	เชียงราย	YAGI-14E
2086	6-009-030-5E	แม่สรวย	เชียงราย	YAGI-5E
2087	6-009-031-14E	แม่สรวย	เชียงราย	YAGI-14E
2088	6-009-031-5E	แม่สรวย	เชียงราย	YAGI-5E
2089	6-009-032-14E	แม่สรวย	เชียงราย	YAGI-14E
2090	6-009-032-5E	แม่สรวย	เชียงราย	YAGI-5E
2091	6-009-033-14E	แม่สรวย	เชียงราย	YAGI-14E
2092	6-009-033-5E	แม่สรวย	เชียงราย	YAGI-5E
2093	6-009-034-14E	แม่สรวย	เชียงราย	YAGI-14E
2094	6-009-034-5E	แม่สรวย	เชียงราย	YAGI-5E
2095	6-009-035-14E	แม่สรวย	เชียงราย	YAGI-14E
2096	6-009-035-5E	แม่สรวย	เชียงราย	YAGI-5E
2097	6-009-036-14E	แม่สรวย	เชียงราย	YAGI-14E
2098	6-009-036-5E	แม่สรวย	เชียงราย	YAGI-5E
2099	6-009-037-14E	แม่สรวย	เชียงราย	YAGI-14E
2100	6-009-037-5E	แม่สรวย	เชียงราย	YAGI-5E
2101	6-009-038-14E	แม่สรวย	เชียงราย	YAGI-14E
2102	6-009-038-5E	แม่สรวย	เชียงราย	YAGI-5E
2103	6-009-039-14E	แม่สรวย	เชียงราย	YAGI-14E
2104	6-009-039-5E	แม่สรวย	เชียงราย	YAGI-5E
2105	6-009-040-14E	แม่สรวย	เชียงราย	YAGI-14E
2106	6-009-040-5E	แม่สรวย	เชียงราย	YAGI-5E
2107	6-009-041-14E	แม่สรวย	เชียงราย	YAGI-14E
2108	6-009-041-5E	แม่สรวย	เชียงราย	YAGI-5E
2109	6-009-042-14E	แม่สรวย	เชียงราย	YAGI-14E
2110	6-009-042-5E	แม่สรวย	เชียงราย	YAGI-5E
2111	6-009-043-14E	แม่สรวย	เชียงราย	YAGI-14E
2112	6-009-043-5E	แม่สรวย	เชียงราย	YAGI-5E

โครงการเพิ่มศักยภาพการรับส่งสัญญาณโทรทัศน์ภาคพื้นดินในระบบดิจิทัลสำหรับประชาชนในพื้นที่ที่ยากต่อการเข้าถึง

ลำดับ	รหัสอุปกรณ์	อำเภอ	จังหวัด	ชนิดสายอากาศ
2113	6-009-044-14E	แม่สรวย	เชียงราย	YAGI-14E
2114	6-009-044-5E	แม่สรวย	เชียงราย	YAGI-5E
2115	6-009-045-14E	แม่สรวย	เชียงราย	YAGI-14E
2116	6-009-045-5E	แม่สรวย	เชียงราย	YAGI-5E
2117	6-009-046-14E	แม่สรวย	เชียงราย	YAGI-14E
2118	6-009-046-5E	แม่สรวย	เชียงราย	YAGI-5E
2119	6-009-047-14E	แม่สรวย	เชียงราย	YAGI-14E
2120	6-009-047-5E	แม่สรวย	เชียงราย	YAGI-5E
2121	6-009-048-14E	แม่สรวย	เชียงราย	YAGI-14E
2122	6-009-048-5E	แม่สรวย	เชียงราย	YAGI-5E
2123	6-009-049-14E	แม่สรวย	เชียงราย	YAGI-14E
2124	6-009-049-5E	แม่สรวย	เชียงราย	YAGI-5E
2125	6-009-050-14E	แม่สรวย	เชียงราย	YAGI-14E
2126	6-009-050-5E	แม่สรวย	เชียงราย	YAGI-5E
2127	6-009-051-14E	แม่สรวย	เชียงราย	YAGI-14E
2128	6-009-051-5E	แม่สรวย	เชียงราย	YAGI-5E
2129	6-009-052-14E	แม่สรวย	เชียงราย	YAGI-14E
2130	6-009-052-5E	แม่สรวย	เชียงราย	YAGI-5E
2131	6-009-053-14E	แม่สรวย	เชียงราย	YAGI-14E
2132	6-009-053-5E	แม่สรวย	เชียงราย	YAGI-5E
2133	6-009-054-14E	แม่สรวย	เชียงราย	YAGI-14E
2134	6-009-054-5E	แม่สรวย	เชียงราย	YAGI-5E
2135	6-009-055-14E	แม่สรวย	เชียงราย	YAGI-14E
2136	6-009-055-5E	แม่สรวย	เชียงราย	YAGI-5E
2137	6-009-056-14E	แม่สรวย	เชียงราย	YAGI-14E
2138	6-009-056-5E	แม่สรวย	เชียงราย	YAGI-5E
2139	6-009-057-14E	แม่สรวย	เชียงราย	YAGI-14E
2140	6-009-057-5E	แม่สรวย	เชียงราย	YAGI-5E
2141	6-009-058-14E	แม่สรวย	เชียงราย	YAGI-14E
2142	6-009-058-5E	แม่สรวย	เชียงราย	YAGI-5E
2143	6-009-059-14E	แม่สรวย	เชียงราย	YAGI-14E
2144	6-009-059-5E	แม่สรวย	เชียงราย	YAGI-5E
2145	6-009-060-14E	แม่สรวย	เชียงราย	YAGI-14E
2146	6-009-060-5E	แม่สรวย	เชียงราย	YAGI-5E
2147	6-009-061-14E	แม่สรวย	เชียงราย	YAGI-14E
2148	6-009-061-5E	แม่สรวย	เชียงราย	YAGI-5E
2149	6-009-062-14E	แม่สรวย	เชียงราย	YAGI-14E
2150	6-009-062-5E	แม่สรวย	เชียงราย	YAGI-5E
2151	6-009-063-14E	แม่สรวย	เชียงราย	YAGI-14E
2152	6-009-063-5E	แม่สรวย	เชียงราย	YAGI-5E
2153	6-009-064-14E	แม่สรวย	เชียงราย	YAGI-14E
2154	6-009-064-5E	แม่สรวย	เชียงราย	YAGI-5E
2155	6-009-065-14E	แม่สรวย	เชียงราย	YAGI-14E
2156	6-009-065-5E	แม่สรวย	เชียงราย	YAGI-5E
2157	6-009-066-14E	แม่สรวย	เชียงราย	YAGI-14E
2158	6-009-066-5E	แม่สรวย	เชียงราย	YAGI-5E
2159	6-009-067-14E	แม่สรวย	เชียงราย	YAGI-14E
2160	6-009-067-5E	แม่สรวย	เชียงราย	YAGI-5E

โครงการเพิ่มศักยภาพการรับส่งสัญญาณโทรทัศน์ภาคพื้นดินในระบบดิจิทัลสำหรับประชาชนในพื้นที่ที่ยากต่อการเข้าถึง

ลำดับ	รหัสอุปกรณ์	อำเภอ	จังหวัด	ชนิดสายอากาศ
2161	6-009-068-14E	แม่สรวย	เชียงราย	YAGI-14E
2162	6-009-068-5E	แม่สรวย	เชียงราย	YAGI-5E
2163	6-009-069-14E	แม่สรวย	เชียงราย	YAGI-14E
2164	6-009-069-5E	แม่สรวย	เชียงราย	YAGI-5E
2165	6-009-070-14E	แม่สรวย	เชียงราย	YAGI-14E
2166	6-009-070-5E	แม่สรวย	เชียงราย	YAGI-5E
2167	6-009-071-14E	แม่สรวย	เชียงราย	YAGI-14E
2168	6-009-071-5E	แม่สรวย	เชียงราย	YAGI-5E
2169	6-009-072-14E	แม่สรวย	เชียงราย	YAGI-14E
2170	6-009-072-5E	แม่สรวย	เชียงราย	YAGI-5E
2171	6-009-073-14E	แม่สรวย	เชียงราย	YAGI-14E
2172	6-009-073-5E	แม่สรวย	เชียงราย	YAGI-5E
2173	6-009-074-14E	แม่สรวย	เชียงราย	YAGI-14E
2174	6-009-074-5E	แม่สรวย	เชียงราย	YAGI-5E
2175	6-009-075-14E	แม่สรวย	เชียงราย	YAGI-14E
2176	6-009-075-5E	แม่สรวย	เชียงราย	YAGI-5E
2177	6-009-076-14E	แม่สรวย	เชียงราย	YAGI-14E
2178	6-009-076-5E	แม่สรวย	เชียงราย	YAGI-5E
2179	6-009-077-14E	แม่สรวย	เชียงราย	YAGI-14E
2180	6-009-077-5E	แม่สรวย	เชียงราย	YAGI-5E
2181	6-009-078-14E	แม่สรวย	เชียงราย	YAGI-14E
2182	6-009-078-5E	แม่สรวย	เชียงราย	YAGI-5E
2183	6-009-079-14E	แม่สรวย	เชียงราย	YAGI-14E
2184	6-009-079-5E	แม่สรวย	เชียงราย	YAGI-5E
2185	6-009-080-14E	แม่สรวย	เชียงราย	YAGI-14E
2186	6-009-080-5E	แม่สรวย	เชียงราย	YAGI-5E
2187	6-009-081-14E	แม่สรวย	เชียงราย	YAGI-14E
2188	6-009-081-5E	แม่สรวย	เชียงราย	YAGI-5E
2189	6-009-082-14E	แม่สรวย	เชียงราย	YAGI-14E
2190	6-009-082-5E	แม่สรวย	เชียงราย	YAGI-5E
2191	6-009-083-14E	แม่สรวย	เชียงราย	YAGI-14E
2192	6-009-083-5E	แม่สรวย	เชียงราย	YAGI-5E
2193	6-009-084-14E	แม่สรวย	เชียงราย	YAGI-14E
2194	6-009-084-5E	แม่สรวย	เชียงราย	YAGI-5E
2195	6-009-085-14E	แม่สรวย	เชียงราย	YAGI-14E
2196	6-009-085-5E	แม่สรวย	เชียงราย	YAGI-5E
2197	6-009-086-14E	แม่สรวย	เชียงราย	YAGI-14E
2198	6-009-086-5E	แม่สรวย	เชียงราย	YAGI-5E
2199	6-009-087-14E	แม่สรวย	เชียงราย	YAGI-14E
2200	6-009-087-5E	แม่สรวย	เชียงราย	YAGI-5E
2201	6-009-088-14E	แม่สรวย	เชียงราย	YAGI-14E
2202	6-009-088-5E	แม่สรวย	เชียงราย	YAGI-5E
2203	6-009-089-14E	แม่สรวย	เชียงราย	YAGI-14E
2204	6-009-089-5E	แม่สรวย	เชียงราย	YAGI-5E
2205	6-009-090-14E	แม่สรวย	เชียงราย	YAGI-14E
2206	6-009-090-5E	แม่สรวย	เชียงราย	YAGI-5E
2207	6-009-091-14E	แม่สรวย	เชียงราย	YAGI-14E
2208	6-009-091-5E	แม่สรวย	เชียงราย	YAGI-5E

โครงการเพิ่มศักยภาพการรับส่งสัญญาณโทรทัศน์ภาคพื้นดินในระบบดิจิทัลสำหรับประชาชนในพื้นที่ที่ยากต่อการเข้าถึง

ลำดับ	รหัสอุปกรณ์	อำเภอ	จังหวัด	ชนิดสายอากาศ
2209	6-009-092-14E	แม่สรวย	เชียงราย	YAGI-14E
2210	6-009-092-5E	แม่สรวย	เชียงราย	YAGI-5E
2211	6-009-093-14E	แม่สรวย	เชียงราย	YAGI-14E
2212	6-009-093-5E	แม่สรวย	เชียงราย	YAGI-5E
2213	6-009-094-14E	แม่สรวย	เชียงราย	YAGI-14E
2214	6-009-094-5E	แม่สรวย	เชียงราย	YAGI-5E
2215	6-009-095-14E	แม่สรวย	เชียงราย	YAGI-14E
2216	6-009-095-5E	แม่สรวย	เชียงราย	YAGI-5E
2217	6-009-096-14E	แม่สรวย	เชียงราย	YAGI-14E
2218	6-009-096-5E	แม่สรวย	เชียงราย	YAGI-5E
2219	6-009-097-14E	แม่สรวย	เชียงราย	YAGI-14E
2220	6-009-097-5E	แม่สรวย	เชียงราย	YAGI-5E
2221	6-009-098-14E	แม่สรวย	เชียงราย	YAGI-14E
2222	6-009-098-5E	แม่สรวย	เชียงราย	YAGI-5E
2223	6-009-099-14E	แม่สรวย	เชียงราย	YAGI-14E
2224	6-009-099-5E	แม่สรวย	เชียงราย	YAGI-5E
2225	6-009-100-14E	แม่สรวย	เชียงราย	YAGI-14E
2226	6-009-100-5E	แม่สรวย	เชียงราย	YAGI-5E
2227	6-009-101-14E	แม่สรวย	เชียงราย	YAGI-14E
2228	6-009-101-5E	แม่สรวย	เชียงราย	YAGI-5E
2229	6-009-102-14E	แม่สรวย	เชียงราย	YAGI-14E
2230	6-009-102-5E	แม่สรวย	เชียงราย	YAGI-5E
2231	6-009-103-14E	แม่สรวย	เชียงราย	YAGI-14E
2232	6-009-103-5E	แม่สรวย	เชียงราย	YAGI-5E
2233	6-009-104-14E	แม่สรวย	เชียงราย	YAGI-14E
2234	6-009-104-5E	แม่สรวย	เชียงราย	YAGI-5E
2235	6-009-105-14E	แม่สรวย	เชียงราย	YAGI-14E
2236	6-009-105-5E	แม่สรวย	เชียงราย	YAGI-5E
2237	6-009-106-14E	แม่สรวย	เชียงราย	YAGI-14E
2238	6-009-106-5E	แม่สรวย	เชียงราย	YAGI-5E
2239	6-009-107-14E	แม่สรวย	เชียงราย	YAGI-14E
2240	6-009-107-5E	แม่สรวย	เชียงราย	YAGI-5E
2241	6-009-108-14E	แม่สรวย	เชียงราย	YAGI-14E
2242	6-009-108-5E	แม่สรวย	เชียงราย	YAGI-5E
2243	6-009-109-14E	แม่สรวย	เชียงราย	YAGI-14E
2244	6-009-109-5E	แม่สรวย	เชียงราย	YAGI-5E
2245	6-009-110-14E	แม่สรวย	เชียงราย	YAGI-14E
2246	6-009-110-5E	แม่สรวย	เชียงราย	YAGI-5E
2247	6-009-111-14E	แม่สรวย	เชียงราย	YAGI-14E
2248	6-009-111-5E	แม่สรวย	เชียงราย	YAGI-5E
2249	6-009-112-14E	แม่สรวย	เชียงราย	YAGI-14E
2250	6-009-112-5E	แม่สรวย	เชียงราย	YAGI-5E
2251	6-009-113-14E	แม่สรวย	เชียงราย	YAGI-14E
2252	6-009-113-5E	แม่สรวย	เชียงราย	YAGI-5E
2253	6-009-114-14E	แม่สรวย	เชียงราย	YAGI-14E
2254	6-009-114-5E	แม่สรวย	เชียงราย	YAGI-5E
2255	6-009-115-14E	แม่สรวย	เชียงราย	YAGI-14E
2256	6-009-115-5E	แม่สรวย	เชียงราย	YAGI-5E

โครงการเพิ่มศักยภาพการรับสื่อสัญญาณโทรทัศน์ภาคพื้นดินในระบบดิจิทัลสำหรับประชาชนในพื้นที่ที่ยากต่อการเข้าถึง

ลำดับ	รหัสอุปกรณ์	อำเภอ	จังหวัด	ชนิดสายอากาศ
2257	6-009-116-14E	แม่สรวย	เชียงราย	YAGI-14E
2258	6-009-116-5E	แม่สรวย	เชียงราย	YAGI-5E
2259	6-009-117-14E	แม่สรวย	เชียงราย	YAGI-14E
2260	6-009-117-5E	แม่สรวย	เชียงราย	YAGI-5E
2261	6-009-118-14E	แม่สรวย	เชียงราย	YAGI-14E
2262	6-009-118-5E	แม่สรวย	เชียงราย	YAGI-5E
2263	6-009-119-14E	แม่สรวย	เชียงราย	YAGI-14E
2264	6-009-119-5E	แม่สรวย	เชียงราย	YAGI-5E
2265	6-009-120-14E	แม่สรวย	เชียงราย	YAGI-14E
2266	6-009-120-5E	แม่สรวย	เชียงราย	YAGI-5E
2267	6-009-121-14E	แม่สรวย	เชียงราย	YAGI-14E
2268	6-009-121-5E	แม่สรวย	เชียงราย	YAGI-5E
2269	6-009-122-14E	แม่สรวย	เชียงราย	YAGI-14E
2270	6-009-122-5E	แม่สรวย	เชียงราย	YAGI-5E
2271	6-009-123-14E	แม่สรวย	เชียงราย	YAGI-14E
2272	6-009-124-14E	แม่สรวย	เชียงราย	YAGI-14E
2273	6-009-125-14E	แม่สรวย	เชียงราย	YAGI-14E
2274	6-009-126-14E	แม่สรวย	เชียงราย	YAGI-14E
2275	6-010-001-14E	เวียงป่าเป้า	เชียงราย	YAGI-14E
2276	6-010-001-27E	เวียงป่าเป้า	เชียงราย	YAGI-27E
2277	6-010-001-5E	เวียงป่าเป้า	เชียงราย	YAGI-5E
2278	6-010-002-14E	เวียงป่าเป้า	เชียงราย	YAGI-14E
2279	6-010-002-27E	เวียงป่าเป้า	เชียงราย	YAGI-27E
2280	6-010-002-5E	เวียงป่าเป้า	เชียงราย	YAGI-5E
2281	6-010-003-14E	เวียงป่าเป้า	เชียงราย	YAGI-14E
2282	6-010-003-27E	เวียงป่าเป้า	เชียงราย	YAGI-27E
2283	6-010-003-5E	เวียงป่าเป้า	เชียงราย	YAGI-5E
2284	6-010-004-14E	เวียงป่าเป้า	เชียงราย	YAGI-14E
2285	6-010-004-27E	เวียงป่าเป้า	เชียงราย	YAGI-27E
2286	6-010-004-5E	เวียงป่าเป้า	เชียงราย	YAGI-5E
2287	6-010-005-14E	เวียงป่าเป้า	เชียงราย	YAGI-14E
2288	6-010-005-27E	เวียงป่าเป้า	เชียงราย	YAGI-27E
2289	6-010-005-5E	เวียงป่าเป้า	เชียงราย	YAGI-5E
2290	6-010-006-14E	เวียงป่าเป้า	เชียงราย	YAGI-14E
2291	6-010-006-27E	เวียงป่าเป้า	เชียงราย	YAGI-27E
2292	6-010-006-5E	เวียงป่าเป้า	เชียงราย	YAGI-5E
2293	6-010-007-14E	เวียงป่าเป้า	เชียงราย	YAGI-14E
2294	6-010-007-27E	เวียงป่าเป้า	เชียงราย	YAGI-27E
2295	6-010-007-5E	เวียงป่าเป้า	เชียงราย	YAGI-5E
2296	6-010-008-14E	เวียงป่าเป้า	เชียงราย	YAGI-14E
2297	6-010-008-27E	เวียงป่าเป้า	เชียงราย	YAGI-27E
2298	6-010-008-5E	เวียงป่าเป้า	เชียงราย	YAGI-5E
2299	6-010-009-14E	เวียงป่าเป้า	เชียงราย	YAGI-14E
2300	6-010-009-27E	เวียงป่าเป้า	เชียงราย	YAGI-27E
2301	6-010-009-5E	เวียงป่าเป้า	เชียงราย	YAGI-5E
2302	6-010-010-14E	เวียงป่าเป้า	เชียงราย	YAGI-14E
2303	6-010-010-27E	เวียงป่าเป้า	เชียงราย	YAGI-27E
2304	6-010-010-5E	เวียงป่าเป้า	เชียงราย	YAGI-5E

โครงการเพิ่มศักยภาพการรับสื่อสัญญาณโทรทัศน์ภาคพื้นดินในระบบดิจิทัลสำหรับประชาชนในพื้นที่ที่ยากต่อการเข้าถึง

ลำดับ	รหัสอุปกรณ์	อำเภอ	จังหวัด	ชนิดสายอากาศ
2305	6-010-011-14E	เวียงป่าเป้า	เชียงราย	YAGI-14E
2306	6-010-011-27E	เวียงป่าเป้า	เชียงราย	YAGI-27E
2307	6-010-011-5E	เวียงป่าเป้า	เชียงราย	YAGI-5E
2308	6-010-012-14E	เวียงป่าเป้า	เชียงราย	YAGI-14E
2309	6-010-012-27E	เวียงป่าเป้า	เชียงราย	YAGI-27E
2310	6-010-012-5E	เวียงป่าเป้า	เชียงราย	YAGI-5E
2311	6-010-013-14E	เวียงป่าเป้า	เชียงราย	YAGI-14E
2312	6-010-013-27E	เวียงป่าเป้า	เชียงราย	YAGI-27E
2313	6-010-013-5E	เวียงป่าเป้า	เชียงราย	YAGI-5E
2314	6-010-014-14E	เวียงป่าเป้า	เชียงราย	YAGI-14E
2315	6-010-014-27E	เวียงป่าเป้า	เชียงราย	YAGI-27E
2316	6-010-014-5E	เวียงป่าเป้า	เชียงราย	YAGI-5E
2317	6-010-015-14E	เวียงป่าเป้า	เชียงราย	YAGI-14E
2318	6-010-015-27E	เวียงป่าเป้า	เชียงราย	YAGI-27E
2319	6-010-015-5E	เวียงป่าเป้า	เชียงราย	YAGI-5E
2320	6-010-016-14E	เวียงป่าเป้า	เชียงราย	YAGI-14E
2321	6-010-016-27E	เวียงป่าเป้า	เชียงราย	YAGI-27E
2322	6-010-016-5E	เวียงป่าเป้า	เชียงราย	YAGI-5E
2323	6-010-017-14E	เวียงป่าเป้า	เชียงราย	YAGI-14E
2324	6-010-017-27E	เวียงป่าเป้า	เชียงราย	YAGI-27E
2325	6-010-017-5E	เวียงป่าเป้า	เชียงราย	YAGI-5E
2326	6-010-018-14E	เวียงป่าเป้า	เชียงราย	YAGI-14E
2327	6-010-018-27E	เวียงป่าเป้า	เชียงราย	YAGI-27E
2328	6-010-018-5E	เวียงป่าเป้า	เชียงราย	YAGI-5E
2329	6-010-019-14E	เวียงป่าเป้า	เชียงราย	YAGI-14E
2330	6-010-019-27E	เวียงป่าเป้า	เชียงราย	YAGI-27E
2331	6-010-019-5E	เวียงป่าเป้า	เชียงราย	YAGI-5E
2332	6-010-020-14E	เวียงป่าเป้า	เชียงราย	YAGI-14E
2333	6-010-020-27E	เวียงป่าเป้า	เชียงราย	YAGI-27E
2334	6-010-020-5E	เวียงป่าเป้า	เชียงราย	YAGI-5E
2335	6-010-021-14E	เวียงป่าเป้า	เชียงราย	YAGI-14E
2336	6-010-021-5E	เวียงป่าเป้า	เชียงราย	YAGI-5E
2337	6-010-022-14E	เวียงป่าเป้า	เชียงราย	YAGI-14E
2338	6-010-022-5E	เวียงป่าเป้า	เชียงราย	YAGI-5E
2339	6-010-023-14E	เวียงป่าเป้า	เชียงราย	YAGI-14E
2340	6-010-023-5E	เวียงป่าเป้า	เชียงราย	YAGI-5E
2341	6-010-024-14E	เวียงป่าเป้า	เชียงราย	YAGI-14E
2342	6-010-024-5E	เวียงป่าเป้า	เชียงราย	YAGI-5E
2343	6-010-025-14E	เวียงป่าเป้า	เชียงราย	YAGI-14E
2344	6-010-025-5E	เวียงป่าเป้า	เชียงราย	YAGI-5E
2345	6-010-026-14E	เวียงป่าเป้า	เชียงราย	YAGI-14E
2346	6-010-026-5E	เวียงป่าเป้า	เชียงราย	YAGI-5E
2347	6-010-027-14E	เวียงป่าเป้า	เชียงราย	YAGI-14E
2348	6-010-027-5E	เวียงป่าเป้า	เชียงราย	YAGI-5E
2349	6-010-028-14E	เวียงป่าเป้า	เชียงราย	YAGI-14E
2350	6-010-028-5E	เวียงป่าเป้า	เชียงราย	YAGI-5E
2351	6-010-029-14E	เวียงป่าเป้า	เชียงราย	YAGI-14E
2352	6-010-029-5E	เวียงป่าเป้า	เชียงราย	YAGI-5E

โครงการเพิ่มศักยภาพการรับส่งสัญญาณโทรทัศน์ภาคพื้นดินในระบบดิจิทัลสำหรับประชาชนในพื้นที่ที่ยากต่อการเข้าถึง

ลำดับ	รหัสอุปกรณ์	อำเภอ	จังหวัด	ชนิดสายอากาศ
2353	6-010-030-14E	เวียงป่าเป้า	เชียงราย	YAGI-14E
2354	6-010-030-5E	เวียงป่าเป้า	เชียงราย	YAGI-5E
2355	6-010-031-14E	เวียงป่าเป้า	เชียงราย	YAGI-14E
2356	6-010-031-5E	เวียงป่าเป้า	เชียงราย	YAGI-5E
2357	6-010-032-14E	เวียงป่าเป้า	เชียงราย	YAGI-14E
2358	6-010-032-5E	เวียงป่าเป้า	เชียงราย	YAGI-5E
2359	6-010-033-14E	เวียงป่าเป้า	เชียงราย	YAGI-14E
2360	6-010-033-5E	เวียงป่าเป้า	เชียงราย	YAGI-5E
2361	6-010-034-14E	เวียงป่าเป้า	เชียงราย	YAGI-14E
2362	6-010-034-5E	เวียงป่าเป้า	เชียงราย	YAGI-5E
2363	6-010-035-14E	เวียงป่าเป้า	เชียงราย	YAGI-14E
2364	6-010-035-5E	เวียงป่าเป้า	เชียงราย	YAGI-5E
2365	6-010-036-14E	เวียงป่าเป้า	เชียงราย	YAGI-14E
2366	6-010-036-5E	เวียงป่าเป้า	เชียงราย	YAGI-5E
2367	6-010-037-14E	เวียงป่าเป้า	เชียงราย	YAGI-14E
2368	6-010-037-5E	เวียงป่าเป้า	เชียงราย	YAGI-5E
2369	6-010-038-14E	เวียงป่าเป้า	เชียงราย	YAGI-14E
2370	6-010-038-5E	เวียงป่าเป้า	เชียงราย	YAGI-5E
2371	6-010-039-14E	เวียงป่าเป้า	เชียงราย	YAGI-14E
2372	6-010-039-5E	เวียงป่าเป้า	เชียงราย	YAGI-5E
2373	6-010-040-14E	เวียงป่าเป้า	เชียงราย	YAGI-14E
2374	6-010-040-5E	เวียงป่าเป้า	เชียงราย	YAGI-5E
2375	6-010-041-14E	เวียงป่าเป้า	เชียงราย	YAGI-14E
2376	6-010-041-5E	เวียงป่าเป้า	เชียงราย	YAGI-5E
2377	6-010-042-14E	เวียงป่าเป้า	เชียงราย	YAGI-14E
2378	6-010-042-5E	เวียงป่าเป้า	เชียงราย	YAGI-5E
2379	6-010-043-14E	เวียงป่าเป้า	เชียงราย	YAGI-14E
2380	6-010-043-5E	เวียงป่าเป้า	เชียงราย	YAGI-5E
2381	6-010-044-14E	เวียงป่าเป้า	เชียงราย	YAGI-14E
2382	6-010-044-5E	เวียงป่าเป้า	เชียงราย	YAGI-5E
2383	6-010-045-14E	เวียงป่าเป้า	เชียงราย	YAGI-14E
2384	6-010-045-5E	เวียงป่าเป้า	เชียงราย	YAGI-5E
2385	6-010-046-14E	เวียงป่าเป้า	เชียงราย	YAGI-14E
2386	6-010-046-5E	เวียงป่าเป้า	เชียงราย	YAGI-5E
2387	6-010-047-14E	เวียงป่าเป้า	เชียงราย	YAGI-14E
2388	6-010-047-5E	เวียงป่าเป้า	เชียงราย	YAGI-5E
2389	6-010-048-14E	เวียงป่าเป้า	เชียงราย	YAGI-14E
2390	6-010-048-5E	เวียงป่าเป้า	เชียงราย	YAGI-5E
2391	6-010-049-14E	เวียงป่าเป้า	เชียงราย	YAGI-14E
2392	6-010-049-5E	เวียงป่าเป้า	เชียงราย	YAGI-5E
2393	6-010-050-14E	เวียงป่าเป้า	เชียงราย	YAGI-14E
2394	6-010-050-5E	เวียงป่าเป้า	เชียงราย	YAGI-5E
2395	6-010-051-14E	เวียงป่าเป้า	เชียงราย	YAGI-14E
2396	6-010-051-5E	เวียงป่าเป้า	เชียงราย	YAGI-5E
2397	6-010-052-14E	เวียงป่าเป้า	เชียงราย	YAGI-14E
2398	6-010-052-5E	เวียงป่าเป้า	เชียงราย	YAGI-5E
2399	6-010-053-14E	เวียงป่าเป้า	เชียงราย	YAGI-14E
2400	6-010-053-5E	เวียงป่าเป้า	เชียงราย	YAGI-5E

โครงการเพิ่มศักยภาพการรับสื่อสัญญาณโทรทัศน์ภาคพื้นดินในระบบดิจิทัลสำหรับประชาชนในพื้นที่ที่ยากต่อการเข้าถึง

ลำดับ	รหัสอุปกรณ์	อำเภอ	จังหวัด	ชนิดสายอากาศ
2401	6-010-054-14E	เวียงป่าเป้า	เชียงราย	YAGI-14E
2402	6-010-054-5E	เวียงป่าเป้า	เชียงราย	YAGI-5E
2403	6-010-055-14E	เวียงป่าเป้า	เชียงราย	YAGI-14E
2404	6-010-055-5E	เวียงป่าเป้า	เชียงราย	YAGI-5E
2405	6-010-056-14E	เวียงป่าเป้า	เชียงราย	YAGI-14E
2406	6-010-056-5E	เวียงป่าเป้า	เชียงราย	YAGI-5E
2407	6-010-057-14E	เวียงป่าเป้า	เชียงราย	YAGI-14E
2408	6-010-057-5E	เวียงป่าเป้า	เชียงราย	YAGI-5E
2409	6-010-058-14E	เวียงป่าเป้า	เชียงราย	YAGI-14E
2410	6-010-058-5E	เวียงป่าเป้า	เชียงราย	YAGI-5E
2411	6-010-059-14E	เวียงป่าเป้า	เชียงราย	YAGI-14E
2412	6-010-059-5E	เวียงป่าเป้า	เชียงราย	YAGI-5E
2413	6-010-060-14E	เวียงป่าเป้า	เชียงราย	YAGI-14E
2414	6-010-060-5E	เวียงป่าเป้า	เชียงราย	YAGI-5E
2415	6-010-061-14E	เวียงป่าเป้า	เชียงราย	YAGI-14E
2416	6-010-061-5E	เวียงป่าเป้า	เชียงราย	YAGI-5E
2417	6-010-062-14E	เวียงป่าเป้า	เชียงราย	YAGI-14E
2418	6-010-062-5E	เวียงป่าเป้า	เชียงราย	YAGI-5E
2419	6-010-063-14E	เวียงป่าเป้า	เชียงราย	YAGI-14E
2420	6-010-063-5E	เวียงป่าเป้า	เชียงราย	YAGI-5E
2421	6-010-064-14E	เวียงป่าเป้า	เชียงราย	YAGI-14E
2422	6-010-064-5E	เวียงป่าเป้า	เชียงราย	YAGI-5E
2423	6-010-065-14E	เวียงป่าเป้า	เชียงราย	YAGI-14E
2424	6-010-065-5E	เวียงป่าเป้า	เชียงราย	YAGI-5E
2425	6-010-066-14E	เวียงป่าเป้า	เชียงราย	YAGI-14E
2426	6-010-066-5E	เวียงป่าเป้า	เชียงราย	YAGI-5E
2427	6-010-067-14E	เวียงป่าเป้า	เชียงราย	YAGI-14E
2428	6-010-067-5E	เวียงป่าเป้า	เชียงราย	YAGI-5E
2429	6-010-068-14E	เวียงป่าเป้า	เชียงราย	YAGI-14E
2430	6-010-068-5E	เวียงป่าเป้า	เชียงราย	YAGI-5E
2431	6-010-069-14E	เวียงป่าเป้า	เชียงราย	YAGI-14E
2432	6-010-069-5E	เวียงป่าเป้า	เชียงราย	YAGI-5E
2433	6-010-070-14E	เวียงป่าเป้า	เชียงราย	YAGI-14E
2434	6-010-070-5E	เวียงป่าเป้า	เชียงราย	YAGI-5E
2435	6-010-071-14E	เวียงป่าเป้า	เชียงราย	YAGI-14E
2436	6-010-071-5E	เวียงป่าเป้า	เชียงราย	YAGI-5E
2437	6-010-072-14E	เวียงป่าเป้า	เชียงราย	YAGI-14E
2438	6-010-072-5E	เวียงป่าเป้า	เชียงราย	YAGI-5E
2439	6-010-073-14E	เวียงป่าเป้า	เชียงราย	YAGI-14E
2440	6-010-073-5E	เวียงป่าเป้า	เชียงราย	YAGI-5E
2441	6-010-074-14E	เวียงป่าเป้า	เชียงราย	YAGI-14E
2442	6-010-074-5E	เวียงป่าเป้า	เชียงราย	YAGI-5E
2443	6-010-075-14E	เวียงป่าเป้า	เชียงราย	YAGI-14E
2444	6-010-075-5E	เวียงป่าเป้า	เชียงราย	YAGI-5E
2445	6-010-076-14E	เวียงป่าเป้า	เชียงราย	YAGI-14E
2446	6-010-076-5E	เวียงป่าเป้า	เชียงราย	YAGI-5E
2447	6-010-077-14E	เวียงป่าเป้า	เชียงราย	YAGI-14E
2448	6-010-077-5E	เวียงป่าเป้า	เชียงราย	YAGI-5E

โครงการเพิ่มศักยภาพการรับสื่อสัญญาณโทรทัศน์ภาคพื้นดินในระบบดิจิตอลสำหรับประชาชนในพื้นที่ที่ยากต่อการเข้าถึง

ลำดับ	รหัสอุปกรณ์	อำเภอ	จังหวัด	ชนิดสายอากาศ
2449	6-010-078-14E	เวียงป่าเป้า	เชียงราย	YAGI-14E
2450	6-010-078-5E	เวียงป่าเป้า	เชียงราย	YAGI-5E
2451	6-010-079-14E	เวียงป่าเป้า	เชียงราย	YAGI-14E
2452	6-010-079-5E	เวียงป่าเป้า	เชียงราย	YAGI-5E
2453	6-010-080-14E	เวียงป่าเป้า	เชียงราย	YAGI-14E
2454	6-010-080-5E	เวียงป่าเป้า	เชียงราย	YAGI-5E
2455	6-010-081-14E	เวียงป่าเป้า	เชียงราย	YAGI-14E
2456	6-010-081-5E	เวียงป่าเป้า	เชียงราย	YAGI-5E
2457	6-010-082-14E	เวียงป่าเป้า	เชียงราย	YAGI-14E
2458	6-010-082-5E	เวียงป่าเป้า	เชียงราย	YAGI-5E
2459	6-010-083-14E	เวียงป่าเป้า	เชียงราย	YAGI-14E
2460	6-010-083-5E	เวียงป่าเป้า	เชียงราย	YAGI-5E
2461	6-010-084-14E	เวียงป่าเป้า	เชียงราย	YAGI-14E
2462	6-010-084-5E	เวียงป่าเป้า	เชียงราย	YAGI-5E
2463	6-010-085-14E	เวียงป่าเป้า	เชียงราย	YAGI-14E
2464	6-010-085-5E	เวียงป่าเป้า	เชียงราย	YAGI-5E
2465	6-010-086-14E	เวียงป่าเป้า	เชียงราย	YAGI-14E
2466	6-010-086-5E	เวียงป่าเป้า	เชียงราย	YAGI-5E
2467	6-010-087-14E	เวียงป่าเป้า	เชียงราย	YAGI-14E
2468	6-010-087-5E	เวียงป่าเป้า	เชียงราย	YAGI-5E
2469	6-010-088-5E	เวียงป่าเป้า	เชียงราย	YAGI-5E
2470	6-010-089-5E	เวียงป่าเป้า	เชียงราย	YAGI-5E
2471	6-010-090-5E	เวียงป่าเป้า	เชียงราย	YAGI-5E
2472	6-010-091-5E	เวียงป่าเป้า	เชียงราย	YAGI-5E
2473	6-010-092-5E	เวียงป่าเป้า	เชียงราย	YAGI-5E
2474	6-010-093-5E	เวียงป่าเป้า	เชียงราย	YAGI-5E
2475	6-011-001-14E	พญาเม็งราย	เชียงราย	YAGI-14E
2476	6-011-001-5E	พญาเม็งราย	เชียงราย	YAGI-5E
2477	6-011-002-14E	พญาเม็งราย	เชียงราย	YAGI-14E
2478	6-011-002-5E	พญาเม็งราย	เชียงราย	YAGI-5E
2479	6-011-003-14E	พญาเม็งราย	เชียงราย	YAGI-14E
2480	6-011-003-5E	พญาเม็งราย	เชียงราย	YAGI-5E
2481	6-011-004-14E	พญาเม็งราย	เชียงราย	YAGI-14E
2482	6-011-004-5E	พญาเม็งราย	เชียงราย	YAGI-5E
2483	6-011-005-14E	พญาเม็งราย	เชียงราย	YAGI-14E
2484	6-011-005-5E	พญาเม็งราย	เชียงราย	YAGI-5E
2485	6-011-006-14E	พญาเม็งราย	เชียงราย	YAGI-14E
2486	6-011-006-5E	พญาเม็งราย	เชียงราย	YAGI-5E
2487	6-011-007-14E	พญาเม็งราย	เชียงราย	YAGI-14E
2488	6-011-007-5E	พญาเม็งราย	เชียงราย	YAGI-5E
2489	6-011-008-14E	พญาเม็งราย	เชียงราย	YAGI-14E
2490	6-011-008-5E	พญาเม็งราย	เชียงราย	YAGI-5E
2491	6-011-009-14E	พญาเม็งราย	เชียงราย	YAGI-14E
2492	6-011-009-5E	พญาเม็งราย	เชียงราย	YAGI-5E
2493	6-011-010-14E	พญาเม็งราย	เชียงราย	YAGI-14E
2494	6-011-010-5E	พญาเม็งราย	เชียงราย	YAGI-5E
2495	6-011-011-14E	พญาเม็งราย	เชียงราย	YAGI-14E
2496	6-011-011-5E	พญาเม็งราย	เชียงราย	YAGI-5E

โครงการเพิ่มศักยภาพการรับส่งสัญญาณโทรทัศน์ภาคพื้นดินในระบบดิจิทัลสำหรับประชาชนในพื้นที่ที่ยากต่อการเข้าถึง

ลำดับ	รหัสอุปกรณ์	อำเภอ	จังหวัด	ชนิดสายอากาศ
2497	6-011-012-14E	พญาเม็งราย	เชียงราย	YAGI-14E
2498	6-011-012-5E	พญาเม็งราย	เชียงราย	YAGI-5E
2499	6-011-013-14E	พญาเม็งราย	เชียงราย	YAGI-14E
2500	6-011-013-5E	พญาเม็งราย	เชียงราย	YAGI-5E
2501	6-011-014-14E	พญาเม็งราย	เชียงราย	YAGI-14E
2502	6-011-014-5E	พญาเม็งราย	เชียงราย	YAGI-5E
2503	6-011-015-14E	พญาเม็งราย	เชียงราย	YAGI-14E
2504	6-011-015-5E	พญาเม็งราย	เชียงราย	YAGI-5E
2505	6-011-016-14E	พญาเม็งราย	เชียงราย	YAGI-14E
2506	6-011-016-5E	พญาเม็งราย	เชียงราย	YAGI-5E
2507	6-011-017-14E	พญาเม็งราย	เชียงราย	YAGI-14E
2508	6-011-017-5E	พญาเม็งราย	เชียงราย	YAGI-5E
2509	6-011-018-14E	พญาเม็งราย	เชียงราย	YAGI-14E
2510	6-011-018-5E	พญาเม็งราย	เชียงราย	YAGI-5E
2511	6-011-019-14E	พญาเม็งราย	เชียงราย	YAGI-14E
2512	6-011-019-5E	พญาเม็งราย	เชียงราย	YAGI-5E
2513	6-011-020-14E	พญาเม็งราย	เชียงราย	YAGI-14E
2514	6-011-020-5E	พญาเม็งราย	เชียงราย	YAGI-5E
2515	6-011-021-5E	พญาเม็งราย	เชียงราย	YAGI-5E
2516	6-011-022-5E	พญาเม็งราย	เชียงราย	YAGI-5E
2517	6-011-023-5E	พญาเม็งราย	เชียงราย	YAGI-5E
2518	6-011-024-5E	พญาเม็งราย	เชียงราย	YAGI-5E
2519	6-011-025-5E	พญาเม็งราย	เชียงราย	YAGI-5E
2520	6-011-026-5E	พญาเม็งราย	เชียงราย	YAGI-5E
2521	6-011-027-5E	พญาเม็งราย	เชียงราย	YAGI-5E
2522	6-011-028-5E	พญาเม็งราย	เชียงราย	YAGI-5E
2523	6-011-029-5E	พญาเม็งราย	เชียงราย	YAGI-5E
2524	6-011-030-5E	พญาเม็งราย	เชียงราย	YAGI-5E
2525	6-012-001-14E	เวียงแก่น	เชียงราย	YAGI-14E
2526	6-012-001-5E	เวียงแก่น	เชียงราย	YAGI-5E
2527	6-012-002-14E	เวียงแก่น	เชียงราย	YAGI-14E
2528	6-012-002-5E	เวียงแก่น	เชียงราย	YAGI-5E
2529	6-012-003-14E	เวียงแก่น	เชียงราย	YAGI-14E
2530	6-012-003-5E	เวียงแก่น	เชียงราย	YAGI-5E
2531	6-012-004-14E	เวียงแก่น	เชียงราย	YAGI-14E
2532	6-012-004-5E	เวียงแก่น	เชียงราย	YAGI-5E
2533	6-012-005-14E	เวียงแก่น	เชียงราย	YAGI-14E
2534	6-012-005-5E	เวียงแก่น	เชียงราย	YAGI-5E
2535	6-012-006-14E	เวียงแก่น	เชียงราย	YAGI-14E
2536	6-012-006-5E	เวียงแก่น	เชียงราย	YAGI-5E
2537	6-012-007-14E	เวียงแก่น	เชียงราย	YAGI-14E
2538	6-012-007-5E	เวียงแก่น	เชียงราย	YAGI-5E
2539	6-012-008-14E	เวียงแก่น	เชียงราย	YAGI-14E
2540	6-012-008-5E	เวียงแก่น	เชียงราย	YAGI-5E
2541	6-012-009-14E	เวียงแก่น	เชียงราย	YAGI-14E
2542	6-012-009-5E	เวียงแก่น	เชียงราย	YAGI-5E
2543	6-012-010-14E	เวียงแก่น	เชียงราย	YAGI-14E
2544	6-012-010-5E	เวียงแก่น	เชียงราย	YAGI-5E

โครงการเพิ่มศักยภาพการรับส่งสัญญาณโทรทัศน์ภาคพื้นดินในระบบดิจิทัลสำหรับประชาชนในพื้นที่ที่ยากต่อการเข้าถึง

ลำดับ	รหัสอุปกรณ์	อำเภอ	จังหวัด	ชนิดสายอากาศ
2545	6-012-011-14E	เวียงแก่น	เชียงราย	YAGI-14E
2546	6-012-011-5E	เวียงแก่น	เชียงราย	YAGI-5E
2547	6-012-012-14E	เวียงแก่น	เชียงราย	YAGI-14E
2548	6-012-012-5E	เวียงแก่น	เชียงราย	YAGI-5E
2549	6-012-013-14E	เวียงแก่น	เชียงราย	YAGI-14E
2550	6-012-013-5E	เวียงแก่น	เชียงราย	YAGI-5E
2551	6-012-014-14E	เวียงแก่น	เชียงราย	YAGI-14E
2552	6-012-014-5E	เวียงแก่น	เชียงราย	YAGI-5E
2553	6-012-015-14E	เวียงแก่น	เชียงราย	YAGI-14E
2554	6-012-015-5E	เวียงแก่น	เชียงราย	YAGI-5E
2555	6-012-016-14E	เวียงแก่น	เชียงราย	YAGI-14E
2556	6-012-016-5E	เวียงแก่น	เชียงราย	YAGI-5E
2557	6-012-017-14E	เวียงแก่น	เชียงราย	YAGI-14E
2558	6-012-017-5E	เวียงแก่น	เชียงราย	YAGI-5E
2559	6-012-018-14E	เวียงแก่น	เชียงราย	YAGI-14E
2560	6-012-018-5E	เวียงแก่น	เชียงราย	YAGI-5E
2561	6-012-019-14E	เวียงแก่น	เชียงราย	YAGI-14E
2562	6-012-019-5E	เวียงแก่น	เชียงราย	YAGI-5E
2563	6-012-020-14E	เวียงแก่น	เชียงราย	YAGI-14E
2564	6-012-020-5E	เวียงแก่น	เชียงราย	YAGI-5E
2565	6-012-021-14E	เวียงแก่น	เชียงราย	YAGI-14E
2566	6-012-021-5E	เวียงแก่น	เชียงราย	YAGI-5E
2567	6-012-022-14E	เวียงแก่น	เชียงราย	YAGI-14E
2568	6-012-022-5E	เวียงแก่น	เชียงราย	YAGI-5E
2569	6-012-023-14E	เวียงแก่น	เชียงราย	YAGI-14E
2570	6-012-023-5E	เวียงแก่น	เชียงราย	YAGI-5E
2571	6-012-024-14E	เวียงแก่น	เชียงราย	YAGI-14E
2572	6-012-024-5E	เวียงแก่น	เชียงราย	YAGI-5E
2573	6-012-025-14E	เวียงแก่น	เชียงราย	YAGI-14E
2574	6-012-025-5E	เวียงแก่น	เชียงราย	YAGI-5E
2575	6-012-026-14E	เวียงแก่น	เชียงราย	YAGI-14E
2576	6-012-026-5E	เวียงแก่น	เชียงราย	YAGI-5E
2577	6-012-027-14E	เวียงแก่น	เชียงราย	YAGI-14E
2578	6-012-027-5E	เวียงแก่น	เชียงราย	YAGI-5E
2579	6-012-028-14E	เวียงแก่น	เชียงราย	YAGI-14E
2580	6-012-028-5E	เวียงแก่น	เชียงราย	YAGI-5E
2581	6-012-029-14E	เวียงแก่น	เชียงราย	YAGI-14E
2582	6-012-029-5E	เวียงแก่น	เชียงราย	YAGI-5E
2583	6-012-030-14E	เวียงแก่น	เชียงราย	YAGI-14E
2584	6-012-030-5E	เวียงแก่น	เชียงราย	YAGI-5E
2585	6-012-031-14E	เวียงแก่น	เชียงราย	YAGI-14E
2586	6-012-032-14E	เวียงแก่น	เชียงราย	YAGI-14E
2587	6-012-033-14E	เวียงแก่น	เชียงราย	YAGI-14E
2588	6-012-034-14E	เวียงแก่น	เชียงราย	YAGI-14E
2589	6-012-035-14E	เวียงแก่น	เชียงราย	YAGI-14E
2590	6-012-036-14E	เวียงแก่น	เชียงราย	YAGI-14E
2591	6-012-037-14E	เวียงแก่น	เชียงราย	YAGI-14E
2592	6-012-038-14E	เวียงแก่น	เชียงราย	YAGI-14E

โครงการเพิ่มศักยภาพการรับส่งสัญญาณโทรทัศน์ภาคพื้นดินในระบบดิจิทัลสำหรับประชาชนในพื้นที่ที่ยากต่อการเข้าถึง

ลำดับ	รหัสอุปกรณ์	อำเภอ	จังหวัด	ชนิดสายอากาศ
2593	6-012-039-14E	เวียงแก่น	เชียงราย	YAGI-14E
2594	6-012-040-14E	เวียงแก่น	เชียงราย	YAGI-14E
2595	6-012-041-14E	เวียงแก่น	เชียงราย	YAGI-14E
2596	6-012-042-14E	เวียงแก่น	เชียงราย	YAGI-14E
2597	6-012-043-14E	เวียงแก่น	เชียงราย	YAGI-14E
2598	6-012-044-14E	เวียงแก่น	เชียงราย	YAGI-14E
2599	6-012-045-14E	เวียงแก่น	เชียงราย	YAGI-14E
2600	6-012-046-14E	เวียงแก่น	เชียงราย	YAGI-14E
2601	6-012-047-14E	เวียงแก่น	เชียงราย	YAGI-14E
2602	6-012-048-14E	เวียงแก่น	เชียงราย	YAGI-14E
2603	6-012-049-14E	เวียงแก่น	เชียงราย	YAGI-14E
2604	6-012-050-14E	เวียงแก่น	เชียงราย	YAGI-14E
2605	6-012-051-14E	เวียงแก่น	เชียงราย	YAGI-14E
2606	6-012-052-14E	เวียงแก่น	เชียงราย	YAGI-14E
2607	6-012-053-14E	เวียงแก่น	เชียงราย	YAGI-14E
2608	6-012-054-14E	เวียงแก่น	เชียงราย	YAGI-14E
2609	6-012-055-14E	เวียงแก่น	เชียงราย	YAGI-14E
2610	6-012-056-14E	เวียงแก่น	เชียงราย	YAGI-14E
2611	6-012-057-14E	เวียงแก่น	เชียงราย	YAGI-14E
2612	6-012-058-14E	เวียงแก่น	เชียงราย	YAGI-14E
2613	6-012-059-14E	เวียงแก่น	เชียงราย	YAGI-14E
2614	6-012-060-14E	เวียงแก่น	เชียงราย	YAGI-14E
2615	6-013-001-14E	ขุนตาล	เชียงราย	YAGI-14E
2616	6-013-001-5E	ขุนตาล	เชียงราย	YAGI-5E
2617	6-013-002-14E	ขุนตาล	เชียงราย	YAGI-14E
2618	6-013-002-5E	ขุนตาล	เชียงราย	YAGI-5E
2619	6-013-003-14E	ขุนตาล	เชียงราย	YAGI-14E
2620	6-013-003-5E	ขุนตาล	เชียงราย	YAGI-5E
2621	6-013-004-14E	ขุนตาล	เชียงราย	YAGI-14E
2622	6-013-004-5E	ขุนตาล	เชียงราย	YAGI-5E
2623	6-013-005-14E	ขุนตาล	เชียงราย	YAGI-14E
2624	6-013-005-5E	ขุนตาล	เชียงราย	YAGI-5E
2625	6-013-006-14E	ขุนตาล	เชียงราย	YAGI-14E
2626	6-013-006-5E	ขุนตาล	เชียงราย	YAGI-5E
2627	6-013-007-14E	ขุนตาล	เชียงราย	YAGI-14E
2628	6-013-007-5E	ขุนตาล	เชียงราย	YAGI-5E
2629	6-013-008-14E	ขุนตาล	เชียงราย	YAGI-14E
2630	6-013-008-5E	ขุนตาล	เชียงราย	YAGI-5E
2631	6-013-009-14E	ขุนตาล	เชียงราย	YAGI-14E
2632	6-013-009-5E	ขุนตาล	เชียงราย	YAGI-5E
2633	6-013-010-14E	ขุนตาล	เชียงราย	YAGI-14E
2634	6-013-010-5E	ขุนตาล	เชียงราย	YAGI-5E
2635	6-013-011-14E	ขุนตาล	เชียงราย	YAGI-14E
2636	6-013-011-5E	ขุนตาล	เชียงราย	YAGI-5E
2637	6-013-012-14E	ขุนตาล	เชียงราย	YAGI-14E
2638	6-013-012-5E	ขุนตาล	เชียงราย	YAGI-5E
2639	6-013-013-14E	ขุนตาล	เชียงราย	YAGI-14E
2640	6-013-013-5E	ขุนตาล	เชียงราย	YAGI-5E

โครงการเพิ่มศักยภาพการรับส่งสัญญาณโทรทัศน์ภาคพื้นดินในระบบดิจิทัลสำหรับประชาชนในพื้นที่ที่ยากต่อการเข้าถึง

ลำดับ	รหัสอุปกรณ์	อำเภอ	จังหวัด	ชนิดสายอากาศ
2641	6-013-014-14E	ขุนตาล	เชียงราย	YAGI-14E
2642	6-013-014-5E	ขุนตาล	เชียงราย	YAGI-5E
2643	6-013-015-14E	ขุนตาล	เชียงราย	YAGI-14E
2644	6-013-015-5E	ขุนตาล	เชียงราย	YAGI-5E
2645	6-013-016-14E	ขุนตาล	เชียงราย	YAGI-14E
2646	6-013-016-5E	ขุนตาล	เชียงราย	YAGI-5E
2647	6-013-017-14E	ขุนตาล	เชียงราย	YAGI-14E
2648	6-013-017-5E	ขุนตาล	เชียงราย	YAGI-5E
2649	6-013-018-14E	ขุนตาล	เชียงราย	YAGI-14E
2650	6-013-018-5E	ขุนตาล	เชียงราย	YAGI-5E
2651	6-013-019-14E	ขุนตาล	เชียงราย	YAGI-14E
2652	6-013-019-5E	ขุนตาล	เชียงราย	YAGI-5E
2653	6-013-020-14E	ขุนตาล	เชียงราย	YAGI-14E
2654	6-013-020-5E	ขุนตาล	เชียงราย	YAGI-5E
2655	6-013-021-5E	ขุนตาล	เชียงราย	YAGI-5E
2656	6-013-022-5E	ขุนตาล	เชียงราย	YAGI-5E
2657	6-013-023-5E	ขุนตาล	เชียงราย	YAGI-5E
2658	6-013-024-5E	ขุนตาล	เชียงราย	YAGI-5E
2659	6-013-025-5E	ขุนตาล	เชียงราย	YAGI-5E
2660	6-014-001-27E	แม่ฟ้าหลวง	เชียงราย	YAGI-27E
2661	6-014-001-5E	ขุนตาล	เชียงราย	YAGI-5E
2662	6-014-002-27E	แม่ฟ้าหลวง	เชียงราย	YAGI-27E
2663	6-014-002-5E	ขุนตาล	เชียงราย	YAGI-5E
2664	6-014-003-27E	แม่ฟ้าหลวง	เชียงราย	YAGI-27E
2665	6-014-003-5E	ขุนตาล	เชียงราย	YAGI-5E
2666	6-014-004-27E	แม่ฟ้าหลวง	เชียงราย	YAGI-27E
2667	6-014-004-5E	ขุนตาล	เชียงราย	YAGI-5E
2668	6-014-005-27E	แม่ฟ้าหลวง	เชียงราย	YAGI-27E
2669	6-014-005-5E	ขุนตาล	เชียงราย	YAGI-5E
2670	6-014-006-27E	แม่ฟ้าหลวง	เชียงราย	YAGI-27E
2671	6-014-006-5E	ขุนตาล	เชียงราย	YAGI-5E
2672	6-014-007-27E	แม่ฟ้าหลวง	เชียงราย	YAGI-27E
2673	6-014-007-5E	ขุนตาล	เชียงราย	YAGI-5E
2674	6-014-008-27E	แม่ฟ้าหลวง	เชียงราย	YAGI-27E
2675	6-014-008-5E	ขุนตาล	เชียงราย	YAGI-5E
2676	6-014-009-27E	แม่ฟ้าหลวง	เชียงราย	YAGI-27E
2677	6-014-009-5E	ขุนตาล	เชียงราย	YAGI-5E
2678	6-014-010-27E	แม่ฟ้าหลวง	เชียงราย	YAGI-27E
2679	6-014-010-5E	ขุนตาล	เชียงราย	YAGI-5E
2680	6-014-011-27E	แม่ฟ้าหลวง	เชียงราย	YAGI-27E
2681	6-014-011-5E	ขุนตาล	เชียงราย	YAGI-5E
2682	6-014-012-27E	แม่ฟ้าหลวง	เชียงราย	YAGI-27E
2683	6-014-012-5E	ขุนตาล	เชียงราย	YAGI-5E
2684	6-014-013-27E	แม่ฟ้าหลวง	เชียงราย	YAGI-27E
2685	6-014-013-5E	ขุนตาล	เชียงราย	YAGI-5E
2686	6-014-014-27E	แม่ฟ้าหลวง	เชียงราย	YAGI-27E
2687	6-014-014-5E	ขุนตาล	เชียงราย	YAGI-5E
2688	6-014-015-27E	แม่ฟ้าหลวง	เชียงราย	YAGI-27E

โครงการเพิ่มศักยภาพการรับส่งสัญญาณโทรทัศน์ภาคพื้นดินในระบบดิจิทัลสำหรับประชาชนในพื้นที่ที่ยากต่อการเข้าถึง

ลำดับ	รหัสอุปกรณ์	อำเภอ	จังหวัด	ชนิดสายอากาศ
2689	6-014-015-5E	ขุนตาล	เชียงราย	YAGI-5E
2690	6-014-016-27E	แม่ฟ้าหลวง	เชียงราย	YAGI-27E
2691	6-014-016-5E	ขุนตาล	เชียงราย	YAGI-5E
2692	6-014-017-27E	แม่ฟ้าหลวง	เชียงราย	YAGI-27E
2693	6-014-017-5E	ขุนตาล	เชียงราย	YAGI-5E
2694	6-014-018-27E	แม่ฟ้าหลวง	เชียงราย	YAGI-27E
2695	6-014-018-5E	ขุนตาล	เชียงราย	YAGI-5E
2696	6-014-019-27E	แม่ฟ้าหลวง	เชียงราย	YAGI-27E
2697	6-014-019-5E	ขุนตาล	เชียงราย	YAGI-5E
2698	6-014-020-27E	แม่ฟ้าหลวง	เชียงราย	YAGI-27E
2699	6-014-020-5E	ขุนตาล	เชียงราย	YAGI-5E
2700	6-014-021-27E	แม่ฟ้าหลวง	เชียงราย	YAGI-27E
2701	6-014-022-27E	แม่ฟ้าหลวง	เชียงราย	YAGI-27E
2702	6-014-023-27E	แม่ฟ้าหลวง	เชียงราย	YAGI-27E
2703	6-014-024-27E	แม่ฟ้าหลวง	เชียงราย	YAGI-27E
2704	6-014-025-27E	แม่ฟ้าหลวง	เชียงราย	YAGI-27E
2705	6-014-026-27E	แม่ฟ้าหลวง	เชียงราย	YAGI-27E
2706	6-014-027-27E	แม่ฟ้าหลวง	เชียงราย	YAGI-27E
2707	6-014-028-27E	แม่ฟ้าหลวง	เชียงราย	YAGI-27E
2708	6-014-029-27E	แม่ฟ้าหลวง	เชียงราย	YAGI-27E
2709	6-014-030-27E	แม่ฟ้าหลวง	เชียงราย	YAGI-27E
2710	6-014-031-27E	แม่ฟ้าหลวง	เชียงราย	YAGI-27E
2711	6-014-032-27E	แม่ฟ้าหลวง	เชียงราย	YAGI-27E
2712	6-014-033-27E	แม่ฟ้าหลวง	เชียงราย	YAGI-27E
2713	6-014-034-27E	แม่ฟ้าหลวง	เชียงราย	YAGI-27E
2714	6-014-035-27E	แม่ฟ้าหลวง	เชียงราย	YAGI-27E
2715	6-014-036-27E	แม่ฟ้าหลวง	เชียงราย	YAGI-27E
2716	6-014-037-27E	แม่ฟ้าหลวง	เชียงราย	YAGI-27E
2717	6-014-038-27E	แม่ฟ้าหลวง	เชียงราย	YAGI-27E
2718	6-014-039-27E	แม่ฟ้าหลวง	เชียงราย	YAGI-27E
2719	6-014-040-27E	แม่ฟ้าหลวง	เชียงราย	YAGI-27E
2720	6-014-041-27E	แม่ฟ้าหลวง	เชียงราย	YAGI-27E
2721	6-014-042-27E	แม่ฟ้าหลวง	เชียงราย	YAGI-27E
2722	6-014-043-27E	แม่ฟ้าหลวง	เชียงราย	YAGI-27E
2723	6-014-044-27E	แม่ฟ้าหลวง	เชียงราย	YAGI-27E
2724	6-014-045-27E	แม่ฟ้าหลวง	เชียงราย	YAGI-27E
2725	6-014-046-27E	แม่ฟ้าหลวง	เชียงราย	YAGI-27E
2726	6-014-047-27E	แม่ฟ้าหลวง	เชียงราย	YAGI-27E
2727	6-014-048-27E	แม่ฟ้าหลวง	เชียงราย	YAGI-27E
2728	6-014-049-27E	แม่ฟ้าหลวง	เชียงราย	YAGI-27E
2729	6-014-050-27E	แม่ฟ้าหลวง	เชียงราย	YAGI-27E
2730	6-014-051-27E	แม่ฟ้าหลวง	เชียงราย	YAGI-27E
2731	6-014-052-27E	แม่ฟ้าหลวง	เชียงราย	YAGI-27E
2732	6-014-053-27E	แม่ฟ้าหลวง	เชียงราย	YAGI-27E
2733	6-014-054-27E	แม่ฟ้าหลวง	เชียงราย	YAGI-27E
2734	6-014-055-27E	แม่ฟ้าหลวง	เชียงราย	YAGI-27E
2735	6-014-056-27E	แม่ฟ้าหลวง	เชียงราย	YAGI-27E
2736	6-014-057-27E	แม่ฟ้าหลวง	เชียงราย	YAGI-27E

โครงการเพิ่มศักยภาพการรับสื่อสัญญาณโทรทัศน์ภาคพื้นดินในระบบดิจิทัลสำหรับประชาชนในพื้นที่ที่ยากต่อการเข้าถึง

ลำดับ	รหัสอุปกรณ์	อำเภอ	จังหวัด	ชนิดสายอากาศ
2737	6-014-058-27E	แม่ฟ้าหลวง	เชียงราย	YAGI-27E
2738	6-014-059-27E	แม่ฟ้าหลวง	เชียงราย	YAGI-27E
2739	6-014-060-27E	แม่ฟ้าหลวง	เชียงราย	YAGI-27E
2740	6-014-061-27E	แม่ฟ้าหลวง	เชียงราย	YAGI-27E
2741	6-014-062-27E	แม่ฟ้าหลวง	เชียงราย	YAGI-27E
2742	6-014-063-27E	แม่ฟ้าหลวง	เชียงราย	YAGI-27E
2743	6-014-064-27E	แม่ฟ้าหลวง	เชียงราย	YAGI-27E
2744	6-014-065-27E	แม่ฟ้าหลวง	เชียงราย	YAGI-27E
2745	6-014-066-27E	แม่ฟ้าหลวง	เชียงราย	YAGI-27E
2746	6-014-067-27E	แม่ฟ้าหลวง	เชียงราย	YAGI-27E
2747	6-014-068-27E	แม่ฟ้าหลวง	เชียงราย	YAGI-27E
2748	6-014-069-27E	แม่ฟ้าหลวง	เชียงราย	YAGI-27E
2749	6-014-070-27E	แม่ฟ้าหลวง	เชียงราย	YAGI-27E
2750	6-014-071-27E	แม่ฟ้าหลวง	เชียงราย	YAGI-27E
2751	6-014-072-27E	แม่ฟ้าหลวง	เชียงราย	YAGI-27E
2752	6-014-073-27E	แม่ฟ้าหลวง	เชียงราย	YAGI-27E
2753	6-014-074-27E	แม่ฟ้าหลวง	เชียงราย	YAGI-27E
2754	6-014-075-27E	แม่ฟ้าหลวง	เชียงราย	YAGI-27E
2755	6-014-076-27E	แม่ฟ้าหลวง	เชียงราย	YAGI-27E
2756	6-014-077-27E	แม่ฟ้าหลวง	เชียงราย	YAGI-27E
2757	6-014-078-27E	แม่ฟ้าหลวง	เชียงราย	YAGI-27E
2758	6-014-079-27E	แม่ฟ้าหลวง	เชียงราย	YAGI-27E
2759	6-014-080-27E	แม่ฟ้าหลวง	เชียงราย	YAGI-27E
2760	6-015-001-27E	แม่ลาว	เชียงราย	YAGI-27E
2761	6-015-001-5E	แม่ลาว	เชียงราย	YAGI-5E
2762	6-015-002-27E	แม่ลาว	เชียงราย	YAGI-27E
2763	6-015-002-5E	แม่ลาว	เชียงราย	YAGI-5E
2764	6-015-003-27E	แม่ลาว	เชียงราย	YAGI-27E
2765	6-015-003-5E	แม่ลาว	เชียงราย	YAGI-5E
2766	6-015-004-27E	แม่ลาว	เชียงราย	YAGI-27E
2767	6-015-004-5E	แม่ลาว	เชียงราย	YAGI-5E
2768	6-015-005-27E	แม่ลาว	เชียงราย	YAGI-27E
2769	6-015-005-5E	แม่ลาว	เชียงราย	YAGI-5E
2770	6-015-006-27E	แม่ลาว	เชียงราย	YAGI-27E
2771	6-015-006-5E	แม่ลาว	เชียงราย	YAGI-5E
2772	6-015-007-27E	แม่ลาว	เชียงราย	YAGI-27E
2773	6-015-007-5E	แม่ลาว	เชียงราย	YAGI-5E
2774	6-015-008-27E	แม่ลาว	เชียงราย	YAGI-27E
2775	6-015-008-5E	แม่ลาว	เชียงราย	YAGI-5E
2776	6-015-009-27E	แม่ลาว	เชียงราย	YAGI-27E
2777	6-015-009-5E	แม่ลาว	เชียงราย	YAGI-5E
2778	6-015-010-27E	แม่ลาว	เชียงราย	YAGI-27E
2779	6-015-010-5E	แม่ลาว	เชียงราย	YAGI-5E
2780	6-015-011-27E	แม่ลาว	เชียงราย	YAGI-27E
2781	6-015-011-5E	แม่ลาว	เชียงราย	YAGI-5E
2782	6-015-012-27E	แม่ลาว	เชียงราย	YAGI-27E
2783	6-015-012-5E	แม่ลาว	เชียงราย	YAGI-5E
2784	6-015-013-27E	แม่ลาว	เชียงราย	YAGI-27E

โครงการเพิ่มศักยภาพการรับส่งสัญญาณโทรทัศน์ภาคพื้นดินในระบบดิจิทัลสำหรับประชาชนในพื้นที่ที่ยากต่อการเข้าถึง

ลำดับ	รหัสอุปกรณ์	อำเภอ	จังหวัด	ชนิดสายอากาศ
2785	6-015-013-5E	แม่ลาว	เชียงราย	YAGI-5E
2786	6-015-014-27E	แม่ลาว	เชียงราย	YAGI-27E
2787	6-015-014-5E	แม่ลาว	เชียงราย	YAGI-5E
2788	6-015-015-27E	แม่ลาว	เชียงราย	YAGI-27E
2789	6-015-015-5E	แม่ลาว	เชียงราย	YAGI-5E
2790	6-015-016-27E	แม่ลาว	เชียงราย	YAGI-27E
2791	6-015-016-5E	แม่ลาว	เชียงราย	YAGI-5E
2792	6-015-017-27E	แม่ลาว	เชียงราย	YAGI-27E
2793	6-015-017-5E	แม่ลาว	เชียงราย	YAGI-5E
2794	6-015-018-27E	แม่ลาว	เชียงราย	YAGI-27E
2795	6-015-018-5E	แม่ลาว	เชียงราย	YAGI-5E
2796	6-015-019-27E	แม่ลาว	เชียงราย	YAGI-27E
2797	6-015-019-5E	แม่ลาว	เชียงราย	YAGI-5E
2798	6-015-020-27E	แม่ลาว	เชียงราย	YAGI-27E
2799	6-015-020-5E	แม่ลาว	เชียงราย	YAGI-5E
2800	6-015-021-27E	แม่ลาว	เชียงราย	YAGI-27E
2801	6-015-021-5E	แม่ลาว	เชียงราย	YAGI-5E
2802	6-015-022-27E	แม่ลาว	เชียงราย	YAGI-27E
2803	6-015-022-5E	แม่ลาว	เชียงราย	YAGI-5E
2804	6-015-023-27E	แม่ลาว	เชียงราย	YAGI-27E
2805	6-015-023-5E	แม่ลาว	เชียงราย	YAGI-5E
2806	6-015-024-27E	แม่ลาว	เชียงราย	YAGI-27E
2807	6-015-024-5E	แม่ลาว	เชียงราย	YAGI-5E
2808	6-015-025-27E	แม่ลาว	เชียงราย	YAGI-27E
2809	6-015-025-5E	แม่ลาว	เชียงราย	YAGI-5E
2810	6-015-026-27E	แม่ลาว	เชียงราย	YAGI-27E
2811	6-015-027-27E	แม่ลาว	เชียงราย	YAGI-27E
2812	6-015-028-27E	แม่ลาว	เชียงราย	YAGI-27E
2813	6-015-029-27E	แม่ลาว	เชียงราย	YAGI-27E
2814	6-015-030-27E	แม่ลาว	เชียงราย	YAGI-27E
2815	6-015-031-27E	แม่ลาว	เชียงราย	YAGI-27E
2816	6-015-032-27E	แม่ลาว	เชียงราย	YAGI-27E
2817	6-015-033-27E	แม่ลาว	เชียงราย	YAGI-27E
2818	6-015-034-27E	แม่ลาว	เชียงราย	YAGI-27E
2819	6-015-035-27E	แม่ลาว	เชียงราย	YAGI-27E
2820	6-015-036-27E	แม่ลาว	เชียงราย	YAGI-27E
2821	6-015-037-27E	แม่ลาว	เชียงราย	YAGI-27E
2822	6-015-038-27E	แม่ลาว	เชียงราย	YAGI-27E
2823	6-015-039-27E	แม่ลาว	เชียงราย	YAGI-27E
2824	6-015-040-27E	แม่ลาว	เชียงราย	YAGI-27E
2825	6-015-041-27E	แม่ลาว	เชียงราย	YAGI-27E
2826	6-015-042-27E	แม่ลาว	เชียงราย	YAGI-27E
2827	6-015-043-27E	แม่ลาว	เชียงราย	YAGI-27E
2828	6-015-044-27E	แม่ลาว	เชียงราย	YAGI-27E
2829	6-015-045-27E	แม่ลาว	เชียงราย	YAGI-27E
2830	6-015-046-27E	แม่ลาว	เชียงราย	YAGI-27E
2831	6-015-047-27E	แม่ลาว	เชียงราย	YAGI-27E
2832	6-015-048-27E	แม่ลาว	เชียงราย	YAGI-27E

โครงการเพิ่มศักยภาพการรับสื่อสัญญาณโทรทัศน์ภาคพื้นดินในระบบดิจิทัลสำหรับประชาชนในพื้นที่ที่ยากต่อการเข้าถึง

ลำดับ	รหัสอุปกรณ์	อำเภอ	จังหวัด	ชนิดสายอากาศ
2833	6-015-049-27E	แม่ลาว	เชียงราย	YAGI-27E
2834	6-016-001-14E	แม่เชียงราย	เชียงราย	YAGI-14E
2835	6-016-001-5E	แม่เชียงราย	เชียงราย	YAGI-5E
2836	6-016-002-14E	แม่เชียงราย	เชียงราย	YAGI-14E
2837	6-016-002-5E	แม่เชียงราย	เชียงราย	YAGI-5E
2838	6-016-003-14E	แม่เชียงราย	เชียงราย	YAGI-14E
2839	6-016-003-5E	แม่เชียงราย	เชียงราย	YAGI-5E
2840	6-016-004-14E	แม่เชียงราย	เชียงราย	YAGI-14E
2841	6-016-004-5E	แม่เชียงราย	เชียงราย	YAGI-5E
2842	6-016-005-14E	แม่เชียงราย	เชียงราย	YAGI-14E
2843	6-016-005-5E	แม่เชียงราย	เชียงราย	YAGI-5E
2844	6-016-006-14E	แม่เชียงราย	เชียงราย	YAGI-14E
2845	6-016-006-5E	แม่เชียงราย	เชียงราย	YAGI-5E
2846	6-016-007-14E	แม่เชียงราย	เชียงราย	YAGI-14E
2847	6-016-007-5E	แม่เชียงราย	เชียงราย	YAGI-5E
2848	6-016-008-14E	แม่เชียงราย	เชียงราย	YAGI-14E
2849	6-016-008-5E	แม่เชียงราย	เชียงราย	YAGI-5E
2850	6-016-009-14E	แม่เชียงราย	เชียงราย	YAGI-14E
2851	6-016-009-5E	แม่เชียงราย	เชียงราย	YAGI-5E
2852	6-016-010-14E	แม่เชียงราย	เชียงราย	YAGI-14E
2853	6-016-010-5E	แม่เชียงราย	เชียงราย	YAGI-5E
2854	6-016-011-14E	แม่เชียงราย	เชียงราย	YAGI-14E
2855	6-016-011-5E	แม่เชียงราย	เชียงราย	YAGI-5E
2856	6-016-012-14E	แม่เชียงราย	เชียงราย	YAGI-14E
2857	6-016-012-5E	แม่เชียงราย	เชียงราย	YAGI-5E
2858	6-016-013-14E	แม่เชียงราย	เชียงราย	YAGI-14E
2859	6-016-013-5E	แม่เชียงราย	เชียงราย	YAGI-5E
2860	6-016-014-14E	แม่เชียงราย	เชียงราย	YAGI-14E
2861	6-016-014-5E	แม่เชียงราย	เชียงราย	YAGI-5E
2862	6-016-015-14E	แม่เชียงราย	เชียงราย	YAGI-14E
2863	6-016-015-5E	แม่เชียงราย	เชียงราย	YAGI-5E
2864	6-016-016-14E	แม่เชียงราย	เชียงราย	YAGI-14E
2865	6-016-016-5E	แม่เชียงราย	เชียงราย	YAGI-5E
2866	6-016-017-14E	แม่เชียงราย	เชียงราย	YAGI-14E
2867	6-016-017-5E	แม่เชียงราย	เชียงราย	YAGI-5E
2868	6-016-018-14E	แม่เชียงราย	เชียงราย	YAGI-14E
2869	6-016-018-5E	แม่เชียงราย	เชียงราย	YAGI-5E
2870	6-016-019-14E	แม่เชียงราย	เชียงราย	YAGI-14E
2871	6-016-019-5E	แม่เชียงราย	เชียงราย	YAGI-5E
2872	6-016-020-14E	แม่เชียงราย	เชียงราย	YAGI-14E
2873	6-016-020-5E	แม่เชียงราย	เชียงราย	YAGI-5E
2874	6-016-021-14E	แม่เชียงราย	เชียงราย	YAGI-14E
2875	6-016-021-5E	แม่เชียงราย	เชียงราย	YAGI-5E
2876	6-016-022-14E	แม่เชียงราย	เชียงราย	YAGI-14E
2877	6-016-022-5E	แม่เชียงราย	เชียงราย	YAGI-5E
2878	6-016-023-14E	แม่เชียงราย	เชียงราย	YAGI-14E
2879	6-016-023-5E	แม่เชียงราย	เชียงราย	YAGI-5E
2880	6-016-024-14E	แม่เชียงราย	เชียงราย	YAGI-14E

โครงการเพิ่มศักยภาพการรับสื่อสัญญาณโทรทัศน์ภาคพื้นดินในระบบดิจิทัลสำหรับประชาชนในพื้นที่ที่ยากต่อการเข้าถึง

ลำดับ	รหัสอุปกรณ์	อำเภอ	จังหวัด	ชนิดสายอากาศ
2881	6-016-024-5E	แม่เชียงราย	เชียงราย	YAGI-5E
2882	6-016-025-14E	แม่เชียงราย	เชียงราย	YAGI-14E
2883	6-016-025-5E	แม่เชียงราย	เชียงราย	YAGI-5E
2884	6-016-026-14E	แม่เชียงราย	เชียงราย	YAGI-14E
2885	6-016-026-5E	แม่เชียงราย	เชียงราย	YAGI-5E
2886	6-016-027-14E	แม่เชียงราย	เชียงราย	YAGI-14E
2887	6-016-027-5E	แม่เชียงราย	เชียงราย	YAGI-5E
2888	6-016-028-14E	แม่เชียงราย	เชียงราย	YAGI-14E
2889	6-016-028-5E	แม่เชียงราย	เชียงราย	YAGI-5E
2890	6-016-029-14E	แม่เชียงราย	เชียงราย	YAGI-14E
2891	6-016-029-5E	แม่เชียงราย	เชียงราย	YAGI-5E
2892	6-016-030-14E	แม่เชียงราย	เชียงราย	YAGI-14E
2893	6-016-030-5E	แม่เชียงราย	เชียงราย	YAGI-5E
2894	6-016-031-14E	แม่เชียงราย	เชียงราย	YAGI-14E
2895	6-016-031-5E	แม่เชียงราย	เชียงราย	YAGI-5E
2896	6-016-032-14E	แม่เชียงราย	เชียงราย	YAGI-14E
2897	6-016-032-5E	แม่เชียงราย	เชียงราย	YAGI-5E
2898	6-016-033-14E	แม่เชียงราย	เชียงราย	YAGI-14E
2899	6-016-033-5E	แม่เชียงราย	เชียงราย	YAGI-5E
2900	6-016-034-14E	แม่เชียงราย	เชียงราย	YAGI-14E
2901	6-016-035-14E	แม่เชียงราย	เชียงราย	YAGI-14E
2902	6-016-036-14E	แม่เชียงราย	เชียงราย	YAGI-14E
2903	6-016-037-14E	แม่เชียงราย	เชียงราย	YAGI-14E
2904	6-016-038-14E	แม่เชียงราย	เชียงราย	YAGI-14E
2905	6-016-039-14E	แม่เชียงราย	เชียงราย	YAGI-14E
2906	6-016-040-14E	แม่เชียงราย	เชียงราย	YAGI-14E
2907	6-016-041-14E	แม่เชียงราย	เชียงราย	YAGI-14E
2908	6-016-042-14E	แม่เชียงราย	เชียงราย	YAGI-14E
2909	6-016-043-14E	แม่เชียงราย	เชียงราย	YAGI-14E
2910	6-016-044-14E	แม่เชียงราย	เชียงราย	YAGI-14E
2911	6-016-045-14E	แม่เชียงราย	เชียงราย	YAGI-14E
2912	6-016-046-14E	แม่เชียงราย	เชียงราย	YAGI-14E
2913	6-016-047-14E	แม่เชียงราย	เชียงราย	YAGI-14E
2914	6-016-048-14E	แม่เชียงราย	เชียงราย	YAGI-14E
2915	6-016-049-14E	แม่เชียงราย	เชียงราย	YAGI-14E
2916	6-016-050-14E	แม่เชียงราย	เชียงราย	YAGI-14E
2917	6-016-051-14E	แม่เชียงราย	เชียงราย	YAGI-14E
2918	6-016-052-14E	แม่เชียงราย	เชียงราย	YAGI-14E
2919	6-016-053-14E	แม่เชียงราย	เชียงราย	YAGI-14E
2920	6-016-054-14E	แม่เชียงราย	เชียงราย	YAGI-14E
2921	6-016-055-14E	แม่เชียงราย	เชียงราย	YAGI-14E
2922	6-016-056-14E	แม่เชียงราย	เชียงราย	YAGI-14E
2923	6-016-057-14E	แม่เชียงราย	เชียงราย	YAGI-14E
2924	6-016-058-14E	แม่เชียงราย	เชียงราย	YAGI-14E
2925	6-016-059-14E	แม่เชียงราย	เชียงราย	YAGI-14E
2926	6-016-060-14E	แม่เชียงราย	เชียงราย	YAGI-14E
2927	6-016-061-14E	แม่เชียงราย	เชียงราย	YAGI-14E
2928	6-016-062-14E	แม่เชียงราย	เชียงราย	YAGI-14E

โครงการเพิ่มศักยภาพการรับส่งสัญญาณโทรทัศน์ภาคพื้นดินในระบบดิจิทัลสำหรับประชาชนในพื้นที่ที่ยากต่อการเข้าถึง

ลำดับ	รหัสอุปกรณ์	อำเภอ	จังหวัด	ชนิดสายอากาศ
2929	6-016-063-14E	แม่เชียงราย	เชียงราย	YAGI-14E
2930	6-016-064-14E	แม่เชียงราย	เชียงราย	YAGI-14E
2931	6-016-065-14E	แม่เชียงราย	เชียงราย	YAGI-14E
2932	6-016-066-14E	แม่เชียงราย	เชียงราย	YAGI-14E
2933	6-016-067-14E	แม่เชียงราย	เชียงราย	YAGI-14E
2934	6-016-068-14E	แม่เชียงราย	เชียงราย	YAGI-14E
2935	6-016-069-14E	แม่เชียงราย	เชียงราย	YAGI-14E
2936	6-016-070-14E	แม่เชียงราย	เชียงราย	YAGI-14E
2937	6-016-071-14E	แม่เชียงราย	เชียงราย	YAGI-14E
2938	6-016-072-14E	แม่เชียงราย	เชียงราย	YAGI-14E
2939	6-016-073-14E	แม่เชียงราย	เชียงราย	YAGI-14E
2940	6-016-074-14E	แม่เชียงราย	เชียงราย	YAGI-14E
2941	6-016-075-14E	แม่เชียงราย	เชียงราย	YAGI-14E
2942	6-016-076-14E	แม่เชียงราย	เชียงราย	YAGI-14E
2943	6-016-077-14E	แม่เชียงราย	เชียงราย	YAGI-14E
2944	6-016-078-14E	แม่เชียงราย	เชียงราย	YAGI-14E
2945	6-016-079-14E	แม่เชียงราย	เชียงราย	YAGI-14E
2946	6-016-080-14E	แม่เชียงราย	เชียงราย	YAGI-14E
2947	6-016-081-14E	แม่เชียงราย	เชียงราย	YAGI-14E
2948	6-016-082-14E	แม่เชียงราย	เชียงราย	YAGI-14E
2949	6-016-083-14E	แม่เชียงราย	เชียงราย	YAGI-14E
2950	6-016-084-14E	แม่เชียงราย	เชียงราย	YAGI-14E
2951	6-016-085-14E	แม่เชียงราย	เชียงราย	YAGI-14E
2952	6-016-086-14E	แม่เชียงราย	เชียงราย	YAGI-14E
2953	6-016-087-14E	แม่เชียงราย	เชียงราย	YAGI-14E
2954	6-016-088-14E	แม่เชียงราย	เชียงราย	YAGI-14E
2955	6-016-089-14E	แม่เชียงราย	เชียงราย	YAGI-14E
2956	6-016-090-14E	แม่เชียงราย	เชียงราย	YAGI-14E
2957	6-016-091-14E	แม่เชียงราย	เชียงราย	YAGI-14E
2958	6-016-092-14E	แม่เชียงราย	เชียงราย	YAGI-14E
2959	6-016-093-14E	แม่เชียงราย	เชียงราย	YAGI-14E
2960	6-016-094-14E	แม่เชียงราย	เชียงราย	YAGI-14E
2961	6-016-095-14E	แม่เชียงราย	เชียงราย	YAGI-14E
2962	6-017-001-14E	ดอยหลวง	เชียงราย	YAGI-14E
2963	6-017-001-5E	ดอยหลวง	เชียงราย	YAGI-5E
2964	6-017-002-14E	ดอยหลวง	เชียงราย	YAGI-14E
2965	6-017-002-5E	ดอยหลวง	เชียงราย	YAGI-5E
2966	6-017-003-14E	ดอยหลวง	เชียงราย	YAGI-14E
2967	6-017-003-5E	ดอยหลวง	เชียงราย	YAGI-5E
2968	6-017-004-14E	ดอยหลวง	เชียงราย	YAGI-14E
2969	6-017-004-5E	ดอยหลวง	เชียงราย	YAGI-5E
2970	6-017-005-14E	ดอยหลวง	เชียงราย	YAGI-14E
2971	6-017-005-5E	ดอยหลวง	เชียงราย	YAGI-5E
2972	6-017-006-14E	ดอยหลวง	เชียงราย	YAGI-14E
2973	6-017-006-5E	ดอยหลวง	เชียงราย	YAGI-5E
2974	6-017-007-14E	ดอยหลวง	เชียงราย	YAGI-14E
2975	6-017-007-5E	ดอยหลวง	เชียงราย	YAGI-5E
2976	6-017-008-14E	ดอยหลวง	เชียงราย	YAGI-14E

โครงการเพิ่มศักยภาพการรับสื่อสัญญาณโทรทัศน์ภาคพื้นดินในระบบดิจิทัลสำหรับประชาชนในพื้นที่ที่ยากต่อการเข้าถึง

ลำดับ	รหัสอุปกรณ์	อำเภอ	จังหวัด	ชนิดสายอากาศ
2977	6-017-008-5E	ดอยหลวง	เชียงราย	YAGI-5E
2978	6-017-009-14E	ดอยหลวง	เชียงราย	YAGI-14E
2979	6-017-009-5E	ดอยหลวง	เชียงราย	YAGI-5E
2980	6-017-010-14E	ดอยหลวง	เชียงราย	YAGI-14E
2981	6-017-010-5E	ดอยหลวง	เชียงราย	YAGI-5E
2982	6-017-011-14E	ดอยหลวง	เชียงราย	YAGI-14E
2983	6-017-011-5E	ดอยหลวง	เชียงราย	YAGI-5E
2984	6-017-012-14E	ดอยหลวง	เชียงราย	YAGI-14E
2985	6-017-012-5E	ดอยหลวง	เชียงราย	YAGI-5E
2986	6-017-013-14E	ดอยหลวง	เชียงราย	YAGI-14E
2987	6-017-013-5E	ดอยหลวง	เชียงราย	YAGI-5E
2988	6-017-014-14E	ดอยหลวง	เชียงราย	YAGI-14E
2989	6-017-014-5E	ดอยหลวง	เชียงราย	YAGI-5E
2990	6-017-015-14E	ดอยหลวง	เชียงราย	YAGI-14E
2991	6-017-015-5E	ดอยหลวง	เชียงราย	YAGI-5E
2992	6-017-016-14E	ดอยหลวง	เชียงราย	YAGI-14E
2993	6-017-016-5E	ดอยหลวง	เชียงราย	YAGI-5E
2994	6-017-017-14E	ดอยหลวง	เชียงราย	YAGI-14E
2995	6-017-017-5E	ดอยหลวง	เชียงราย	YAGI-5E
2996	6-017-018-14E	ดอยหลวง	เชียงราย	YAGI-14E
2997	6-017-019-14E	ดอยหลวง	เชียงราย	YAGI-14E
2998	6-017-020-14E	ดอยหลวง	เชียงราย	YAGI-14E
2999	6-017-021-14E	ดอยหลวง	เชียงราย	YAGI-14E
3000	6-017-022-14E	ดอยหลวง	เชียงราย	YAGI-14E
3001	ข้อมูลเพิ่มเติม เชียงราย-1	เวียงป่าเป้า	เชียงราย	-
3002	ข้อมูลเพิ่มเติม เชียงราย-2	เวียงป่าเป้า	เชียงราย	-
3003	ข้อมูลเพิ่มเติม เชียงราย-3	เวียงป่าเป้า	เชียงราย	-
3004	ข้อมูลเพิ่มเติม เชียงราย-4	เวียงป่าเป้า	เชียงราย	-
3005	ข้อมูลเพิ่มเติม เชียงราย-5	เวียงป่าเป้า	เชียงราย	-
3006	ข้อมูลเพิ่มเติม เชียงราย-6	เวียงป่าเป้า	เชียงราย	-
3007	ข้อมูลเพิ่มเติม เชียงราย-7	เวียงป่าเป้า	เชียงราย	-
3008	ข้อมูลเพิ่มเติม เชียงราย-8	เวียงป่าเป้า	เชียงราย	-
3009	ข้อมูลเพิ่มเติม เชียงราย-9	เวียงป่าเป้า	เชียงราย	-
3010	ข้อมูลเพิ่มเติม เชียงราย-10	เวียงป่าเป้า	เชียงราย	-
3011	ข้อมูลเพิ่มเติม เชียงราย-11	เวียงป่าเป้า	เชียงราย	-
3012	ข้อมูลเพิ่มเติม เชียงราย-12	เวียงป่าเป้า	เชียงราย	-
3013	ข้อมูลเพิ่มเติม เชียงราย-13	เวียงป่าเป้า	เชียงราย	-
3014	ข้อมูลเพิ่มเติม เชียงราย-14	เวียงป่าเป้า	เชียงราย	-
3015	ข้อมูลเพิ่มเติม เชียงราย-15	เวียงป่าเป้า	เชียงราย	-
3016	ข้อมูลเพิ่มเติม เชียงราย-16	เวียงป่าเป้า	เชียงราย	-
3017	ข้อมูลเพิ่มเติม เชียงราย-17	เวียงป่าเป้า	เชียงราย	-
3018	ข้อมูลเพิ่มเติม เชียงราย-18	เวียงป่าเป้า	เชียงราย	-
3019	ข้อมูลเพิ่มเติม เชียงราย-19	เวียงป่าเป้า	เชียงราย	-
3020	ข้อมูลเพิ่มเติม เชียงราย-20	เวียงป่าเป้า	เชียงราย	-
3021	ข้อมูลเพิ่มเติม เชียงราย-21	เวียงป่าเป้า	เชียงราย	-
3022	ข้อมูลเพิ่มเติม เชียงราย-22	เวียงป่าเป้า	เชียงราย	-
3023	ข้อมูลเพิ่มเติม เชียงราย-23	เวียงป่าเป้า	เชียงราย	-
3024	ข้อมูลเพิ่มเติม เชียงราย-24	เวียงป่าเป้า	เชียงราย	-

โครงการเพิ่มศักยภาพการรับสื่อสัญญาณโทรทัศน์ภาคพื้นดินในระบบดิจิทัลสำหรับประชาชนในพื้นที่ที่ยากต่อการเข้าถึง

ลำดับ	รหัสอุปกรณ์	อำเภอ	จังหวัด	ชนิดสายอากาศ
3073	ข้อมูลเพิ่มเติม เชียงราย-73	แม่สาย	เชียงราย	-
3074	ข้อมูลเพิ่มเติม เชียงราย-74	แม่สาย	เชียงราย	-
3075	ข้อมูลเพิ่มเติม เชียงราย-75	แม่สาย	เชียงราย	-
3076	ข้อมูลเพิ่มเติม เชียงราย-76	แม่สาย	เชียงราย	-
3077	ข้อมูลเพิ่มเติม เชียงราย-77	แม่สาย	เชียงราย	-
3078	ข้อมูลเพิ่มเติม เชียงราย-78	เทิง	เชียงราย	-
3079	ข้อมูลเพิ่มเติม เชียงราย-79	เทิง	เชียงราย	-
3080	ข้อมูลเพิ่มเติม เชียงราย-80	เทิง	เชียงราย	-
3081	ข้อมูลเพิ่มเติม เชียงราย-81	เทิง	เชียงราย	-
3082	ข้อมูลเพิ่มเติม เชียงราย-82	เทิง	เชียงราย	-
3083	ข้อมูลเพิ่มเติม เชียงราย-83	เทิง	เชียงราย	-
3084	ข้อมูลเพิ่มเติม เชียงราย-84	เทิง	เชียงราย	-
3085	ข้อมูลเพิ่มเติม เชียงราย-85	เทิง	เชียงราย	-
3086	ข้อมูลเพิ่มเติม เชียงราย-86	เทิง	เชียงราย	-
3087	ข้อมูลเพิ่มเติม เชียงราย-87	เทิง	เชียงราย	-
3088	ข้อมูลเพิ่มเติม เชียงราย-88	เทิง	เชียงราย	-
3089	ข้อมูลเพิ่มเติม เชียงราย-89	เทิง	เชียงราย	-
3090	ข้อมูลเพิ่มเติม เชียงราย-90	เทิง	เชียงราย	-
3091	ข้อมูลเพิ่มเติม เชียงราย-91	เทิง	เชียงราย	-
3092	ข้อมูลเพิ่มเติม เชียงราย-92	เทิง	เชียงราย	-
3093	ข้อมูลเพิ่มเติม เชียงราย-93	เทิง	เชียงราย	-
3094	ข้อมูลเพิ่มเติม เชียงราย-94	เทิง	เชียงราย	-
3095	ข้อมูลเพิ่มเติม เชียงราย-95	เทิง	เชียงราย	-
3096	ข้อมูลเพิ่มเติม เชียงราย-96	เทิง	เชียงราย	-
3097	ข้อมูลเพิ่มเติม เชียงราย-97	เทิง	เชียงราย	-
3098	ข้อมูลเพิ่มเติม เชียงราย-98	เทิง	เชียงราย	-
3099	ข้อมูลเพิ่มเติม เชียงราย-99	เทิง	เชียงราย	-
3100	ข้อมูลเพิ่มเติม เชียงราย-100	เทิง	เชียงราย	-
3101	ข้อมูลเพิ่มเติม เชียงราย-101	เทิง	เชียงราย	-
3102	ข้อมูลเพิ่มเติม เชียงราย-102	เทิง	เชียงราย	-
3103	ข้อมูลเพิ่มเติม เชียงราย-103	เทิง	เชียงราย	-
3104	ข้อมูลเพิ่มเติม เชียงราย-104	เทิง	เชียงราย	-
3105	ข้อมูลเพิ่มเติม เชียงราย-105	เทิง	เชียงราย	-
3106	ข้อมูลเพิ่มเติม เชียงราย-106	เทิง	เชียงราย	-
3107	ข้อมูลเพิ่มเติม เชียงราย-107	เทิง	เชียงราย	-
3108	ข้อมูลเพิ่มเติม เชียงราย-108	เทิง	เชียงราย	-
3109	ข้อมูลเพิ่มเติม เชียงราย-109	เทิง	เชียงราย	-
3110	ข้อมูลเพิ่มเติม เชียงราย-110	เทิง	เชียงราย	-
3111	ข้อมูลเพิ่มเติม เชียงราย-111	เทิง	เชียงราย	-
3112	ข้อมูลเพิ่มเติม เชียงราย-112	เทิง	เชียงราย	-
3113	ข้อมูลเพิ่มเติม เชียงราย-113	เทิง	เชียงราย	-
3114	ข้อมูลเพิ่มเติม เชียงราย-114	เทิง	เชียงราย	-
3115	ข้อมูลเพิ่มเติม เชียงราย-115	เทิง	เชียงราย	-
3116	ข้อมูลเพิ่มเติม เชียงราย-116	เทิง	เชียงราย	-
3117	ข้อมูลเพิ่มเติม เชียงราย-117	เทิง	เชียงราย	-

ตารางสรุปจำนวนอุปกรณ์สายอากาศรับสัญญาณทั้งหมดที่ใช้ในแต่ละจังหวัด สำหรับครัวเรือนที่ต้องการได้รับการติดตั้งอุปกรณ์ฯ สำหรับการรายงานสรุปผลการดำเนินงานฉบับสมบูรณ์ จำนวน 11,000 ครัวเรือน/แห่ง

ชนิดสายอากาศ	จำนวนอุปกรณ์	จำนวนครัวเรือน
จังหวัดเชียงใหม่		
YAGI-5E	2,415	4,021 ครัวเรือน/แห่ง
YAGI-14E	509	
YAGI-27E	539	
ข้อมูลเพิ่มเติม	558	
จังหวัดลำพูน		
YAGI-5E	177	542 ครัวเรือน/แห่ง
YAGI-14E	195	
YAGI-27E	145	
ข้อมูลเพิ่มเติม	25	
จังหวัดน่าน		
YAGI-5E	377	1,329 ครัวเรือน/แห่ง
YAGI-14E	373	
YAGI-27E	279	
ข้อมูลเพิ่มเติม	300	
จังหวัดแพร่		
YAGI-5E	502	1,064 ครัวเรือน/แห่ง
YAGI-14E	454	
YAGI-27E	108	
จังหวัดพะเยา		
YAGI-5E	489	927 ครัวเรือน/แห่ง
YAGI-14E	298	
YAGI-27E	140	
จังหวัดเชียงราย		
YAGI-5E	1,460	3,117 ครัวเรือน/แห่ง
YAGI-14E	987	
YAGI-27E	553	
ข้อมูลเพิ่มเติม	117	
รวมยอดทั้งหมด		
YAGI-5E	5,420	11,000 ครัวเรือน/แห่ง
YAGI-14E	2,816	
YAGI-27E	1,764	
ข้อมูลเพิ่มเติม	1,000	

*ข้อมูลครัวเรือนเพิ่มเติม/ข้อมูลเพิ่มเติม คือ ข้อมูลการสำรวจเพิ่มอีก 1,000 ครัวเรือน/แห่ง จากครัวเรือนที่มีการติดตั้งจริง 10,000 ครัวเรือน/แห่ง

ในการคัดเลือกอุปกรณ์ที่เกี่ยวข้องในการเพิ่มศักยภาพการเข้าถึงสัญญาณโทรทัศน์ภาคพื้นดินในระบบดิจิตอลและออกแบบลักษณะต้นแบบการรับสัญญาณฯให้เหมาะสมตามพื้นที่เป้าหมาย ที่ทางปรึกษาวิเคราะห์และคัดเลือกชนิดสายอากาศที่เหมาะสม โดยทำการจำลองผลการแพร่กระจายสัญญาณจากสถานีส่งในบริเวณใกล้เคียงจุดสำรวจทั้งหมด และกำหนดชนิดสายอากาศอ้างอิงจากความแรงสัญญาณในพื้นที่ รวมทั้ง

ทีมภาคสนามได้ทำการวัดความแรงสัญญาณในพื้นที่จริง และบันทึกข้อมูลเพื่อตรวจสอบความแม่นยำของชนิดสายอากาศที่เลือกใช้ ให้สอดคล้องกับทีมจำลองผล ดังนั้น จำนวนอุปกรณ์สายอากาศรับสัญญาณ YAGI ทั้งหมด ในรายงานสรุปผลการดำเนินงานฉบับสมบูรณ์ของพื้นที่ 6 จังหวัดเป้าหมาย ที่ครัวเรือนต้องการได้รับการติดตั้งอุปกรณ์ฯจำนวน 11,000 ครัวเรือน/แห่ง คือ สายอากาศรับสัญญาณ YAGI-5E จำนวน 5,420 ต้น สายอากาศรับสัญญาณ YAGI-14E จำนวน 2,816 ต้น และสายอากาศรับสัญญาณ YAGI-27E จำนวน 1,764 ต้น และข้อมูลการสำรวจครัวเรือนเพิ่มเติมอีก 1,000 ครัวเรือน/แห่ง

ภาคผนวก ค.

ตารางแสดงจำนวนครัวเรือนเป้าหมายที่ได้รับการติดตั้งอุปกรณ์ฯ เพื่อเพิ่ม
ศักยภาพการรับสื่อสัญญาณโทรทัศน์ภาคพื้นดินในระบบดิจิทัลสำหรับ
ประชาชนในพื้นที่ที่ยากต่อการเข้าถึง จำนวน 10,000 ครัวเรือน/แห่ง
จาก 6 จังหวัดเป้าหมาย

ข้อมูลครัวเรือนเป้าหมายที่ได้รับการติดตั้งอุปกรณ์ฯ
จังหวัดเชียงใหม่

โครงการเพิ่มศักยภาพการรับสื่อสัญญาณโทรทัศน์ภาคพื้นดินในระบบดิจิทัลสำหรับประชาชนในพื้นที่ที่ยากต่อการเข้าถึง

ลำดับ	รหัสอุปกรณ์	อำเภอ	จังหวัด	ชนิดสายอากาศ
1	1-001-001-14E	จอมทอง	เชียงใหม่	YAGI-14E
2	1-001-001-27E	จอมทอง	เชียงใหม่	YAGI-27E
3	1-001-001-5E	จอมทอง	เชียงใหม่	YAGI-5E
4	1-001-002-14E	จอมทอง	เชียงใหม่	YAGI-14E
5	1-001-002-27E	จอมทอง	เชียงใหม่	YAGI-27E
6	1-001-002-5E	จอมทอง	เชียงใหม่	YAGI-5E
7	1-001-003-14E	จอมทอง	เชียงใหม่	YAGI-14E
8	1-001-003-27E	จอมทอง	เชียงใหม่	YAGI-27E
9	1-001-003-5E	จอมทอง	เชียงใหม่	YAGI-5E
10	1-001-004-14E	จอมทอง	เชียงใหม่	YAGI-14E
11	1-001-004-27E	จอมทอง	เชียงใหม่	YAGI-27E
12	1-001-004-5E	จอมทอง	เชียงใหม่	YAGI-5E
13	1-001-005-14E	จอมทอง	เชียงใหม่	YAGI-14E
14	1-001-005-27E	จอมทอง	เชียงใหม่	YAGI-27E
15	1-001-005-5E	จอมทอง	เชียงใหม่	YAGI-5E
16	1-001-006-14E	จอมทอง	เชียงใหม่	YAGI-14E
17	1-001-006-27E	จอมทอง	เชียงใหม่	YAGI-27E
18	1-001-006-5E	จอมทอง	เชียงใหม่	YAGI-5E
19	1-001-007-14E	จอมทอง	เชียงใหม่	YAGI-14E
20	1-001-007-27E	จอมทอง	เชียงใหม่	YAGI-27E
21	1-001-007-5E	จอมทอง	เชียงใหม่	YAGI-5E
22	1-001-008-14E	จอมทอง	เชียงใหม่	YAGI-14E
23	1-001-008-27E	จอมทอง	เชียงใหม่	YAGI-27E
24	1-001-008-5E	จอมทอง	เชียงใหม่	YAGI-5E
25	1-001-009-14E	จอมทอง	เชียงใหม่	YAGI-14E
26	1-001-009-27E	จอมทอง	เชียงใหม่	YAGI-27E
27	1-001-009-5E	จอมทอง	เชียงใหม่	YAGI-5E
28	1-001-010-14E	จอมทอง	เชียงใหม่	YAGI-14E
29	1-001-010-27E	จอมทอง	เชียงใหม่	YAGI-27E
30	1-001-010-5E	จอมทอง	เชียงใหม่	YAGI-5E
31	1-001-011-14E	จอมทอง	เชียงใหม่	YAGI-14E
32	1-001-011-27E	จอมทอง	เชียงใหม่	YAGI-27E
33	1-001-011-5E	จอมทอง	เชียงใหม่	YAGI-5E
34	1-001-012-14E	จอมทอง	เชียงใหม่	YAGI-14E
35	1-001-012-27E	จอมทอง	เชียงใหม่	YAGI-27E
36	1-001-012-5E	จอมทอง	เชียงใหม่	YAGI-5E
37	1-001-013-14E	จอมทอง	เชียงใหม่	YAGI-14E
38	1-001-013-27E	จอมทอง	เชียงใหม่	YAGI-27E
39	1-001-013-5E	จอมทอง	เชียงใหม่	YAGI-5E
40	1-001-014-14E	จอมทอง	เชียงใหม่	YAGI-14E
41	1-001-014-27E	จอมทอง	เชียงใหม่	YAGI-27E
42	1-001-014-5E	จอมทอง	เชียงใหม่	YAGI-5E
43	1-001-015-14E	จอมทอง	เชียงใหม่	YAGI-14E
44	1-001-015-27E	จอมทอง	เชียงใหม่	YAGI-27E
45	1-001-015-5E	จอมทอง	เชียงใหม่	YAGI-5E
46	1-001-016-14E	จอมทอง	เชียงใหม่	YAGI-14E
47	1-001-016-27E	จอมทอง	เชียงใหม่	YAGI-27E
48	1-001-016-5E	จอมทอง	เชียงใหม่	YAGI-5E

สถาบันเทคโนโลยีพระจอมเกล้าเจ้าคุณทหารลาดกระบัง

โครงการเพิ่มศักยภาพการรับสื่อสัญญาณโทรทัศน์ภาคพื้นดินในระบบดิจิทัลสำหรับประชาชนในพื้นที่ที่ยากต่อการเข้าถึง

ลำดับ	รหัสอุปกรณ์	อำเภอ	จังหวัด	ชนิดสายอากาศ
49	1-001-017-14E	จอมทอง	เชียงใหม่	YAGI-14E
50	1-001-017-27E	จอมทอง	เชียงใหม่	YAGI-27E
51	1-001-017-5E	จอมทอง	เชียงใหม่	YAGI-5E
52	1-001-018-14E	จอมทอง	เชียงใหม่	YAGI-14E
53	1-001-018-27E	จอมทอง	เชียงใหม่	YAGI-27E
54	1-001-018-5E	จอมทอง	เชียงใหม่	YAGI-5E
55	1-001-019-14E	จอมทอง	เชียงใหม่	YAGI-14E
56	1-001-019-27E	จอมทอง	เชียงใหม่	YAGI-27E
57	1-001-019-5E	จอมทอง	เชียงใหม่	YAGI-5E
58	1-001-020-14E	จอมทอง	เชียงใหม่	YAGI-14E
59	1-001-020-27E	จอมทอง	เชียงใหม่	YAGI-27E
60	1-001-020-5E	จอมทอง	เชียงใหม่	YAGI-5E
61	1-001-021-14E	จอมทอง	เชียงใหม่	YAGI-14E
62	1-001-021-27E	จอมทอง	เชียงใหม่	YAGI-27E
63	1-001-021-5E	จอมทอง	เชียงใหม่	YAGI-5E
64	1-001-022-14E	จอมทอง	เชียงใหม่	YAGI-14E
65	1-001-022-27E	จอมทอง	เชียงใหม่	YAGI-27E
66	1-001-022-5E	จอมทอง	เชียงใหม่	YAGI-5E
67	1-001-023-14E	จอมทอง	เชียงใหม่	YAGI-14E
68	1-001-023-27E	จอมทอง	เชียงใหม่	YAGI-27E
69	1-001-023-5E	จอมทอง	เชียงใหม่	YAGI-5E
70	1-001-024-14E	จอมทอง	เชียงใหม่	YAGI-14E
71	1-001-024-27E	จอมทอง	เชียงใหม่	YAGI-27E
72	1-001-024-5E	จอมทอง	เชียงใหม่	YAGI-5E
73	1-001-025-14E	จอมทอง	เชียงใหม่	YAGI-14E
74	1-001-025-27E	จอมทอง	เชียงใหม่	YAGI-27E
75	1-001-025-5E	จอมทอง	เชียงใหม่	YAGI-5E
76	1-001-026-14E	จอมทอง	เชียงใหม่	YAGI-14E
77	1-001-026-27E	จอมทอง	เชียงใหม่	YAGI-27E
78	1-001-026-5E	จอมทอง	เชียงใหม่	YAGI-5E
79	1-001-027-14E	จอมทอง	เชียงใหม่	YAGI-14E
80	1-001-027-27E	จอมทอง	เชียงใหม่	YAGI-27E
81	1-001-027-5E	จอมทอง	เชียงใหม่	YAGI-5E
82	1-001-028-14E	จอมทอง	เชียงใหม่	YAGI-14E
83	1-001-028-27E	จอมทอง	เชียงใหม่	YAGI-27E
84	1-001-028-5E	จอมทอง	เชียงใหม่	YAGI-5E
85	1-001-029-14E	จอมทอง	เชียงใหม่	YAGI-14E
86	1-001-029-27E	จอมทอง	เชียงใหม่	YAGI-27E
87	1-001-029-5E	จอมทอง	เชียงใหม่	YAGI-5E
88	1-001-030-14E	จอมทอง	เชียงใหม่	YAGI-14E
89	1-001-030-27E	จอมทอง	เชียงใหม่	YAGI-27E
90	1-001-030-5E	จอมทอง	เชียงใหม่	YAGI-5E
91	1-001-031-14E	จอมทอง	เชียงใหม่	YAGI-14E
92	1-001-031-27E	จอมทอง	เชียงใหม่	YAGI-27E
93	1-001-031-5E	จอมทอง	เชียงใหม่	YAGI-5E
94	1-001-032-14E	จอมทอง	เชียงใหม่	YAGI-14E
95	1-001-032-27E	จอมทอง	เชียงใหม่	YAGI-27E
96	1-001-032-5E	จอมทอง	เชียงใหม่	YAGI-5E

สถาบันเทคโนโลยีพระจอมเกล้าเจ้าคุณทหารลาดกระบัง

โครงการเพิ่มศักยภาพการรับสื่อสัญญาณโทรทัศน์ภาคพื้นดินในระบบดิจิทัลสำหรับประชาชนในพื้นที่ที่ยากต่อการเข้าถึง

ลำดับ	รหัสอุปกรณ์	อำเภอ	จังหวัด	ชนิดสายอากาศ
97	1-001-033-14E	จอมทอง	เชียงใหม่	YAGI-14E
98	1-001-033-27E	จอมทอง	เชียงใหม่	YAGI-27E
99	1-001-033-5E	จอมทอง	เชียงใหม่	YAGI-5E
100	1-001-034-27E	จอมทอง	เชียงใหม่	YAGI-27E
101	1-001-034-5E	จอมทอง	เชียงใหม่	YAGI-5E
102	1-001-035-27E	จอมทอง	เชียงใหม่	YAGI-27E
103	1-001-035-5E	จอมทอง	เชียงใหม่	YAGI-5E
104	1-001-036-27E	จอมทอง	เชียงใหม่	YAGI-27E
105	1-001-036-5E	จอมทอง	เชียงใหม่	YAGI-5E
106	1-001-037-27E	จอมทอง	เชียงใหม่	YAGI-27E
107	1-001-037-5E	จอมทอง	เชียงใหม่	YAGI-5E
108	1-001-038-27E	จอมทอง	เชียงใหม่	YAGI-27E
109	1-001-038-5E	จอมทอง	เชียงใหม่	YAGI-5E
110	1-001-039-27E	จอมทอง	เชียงใหม่	YAGI-27E
111	1-001-039-5E	จอมทอง	เชียงใหม่	YAGI-5E
112	1-001-040-27E	จอมทอง	เชียงใหม่	YAGI-27E
113	1-001-040-5E	จอมทอง	เชียงใหม่	YAGI-5E
114	1-001-041-27E	จอมทอง	เชียงใหม่	YAGI-27E
115	1-001-041-5E	จอมทอง	เชียงใหม่	YAGI-5E
116	1-001-042-27E	จอมทอง	เชียงใหม่	YAGI-27E
117	1-001-042-5E	จอมทอง	เชียงใหม่	YAGI-5E
118	1-001-043-27E	จอมทอง	เชียงใหม่	YAGI-27E
119	1-001-043-5E	จอมทอง	เชียงใหม่	YAGI-5E
120	1-001-044-27E	จอมทอง	เชียงใหม่	YAGI-27E
121	1-001-044-5E	จอมทอง	เชียงใหม่	YAGI-5E
122	1-001-045-27E	จอมทอง	เชียงใหม่	YAGI-27E
123	1-001-045-5E	จอมทอง	เชียงใหม่	YAGI-5E
124	1-001-046-27E	จอมทอง	เชียงใหม่	YAGI-27E
125	1-001-046-5E	จอมทอง	เชียงใหม่	YAGI-5E
126	1-001-047-27E	จอมทอง	เชียงใหม่	YAGI-27E
127	1-001-047-5E	จอมทอง	เชียงใหม่	YAGI-5E
128	1-001-048-27E	จอมทอง	เชียงใหม่	YAGI-27E
129	1-001-048-5E	จอมทอง	เชียงใหม่	YAGI-5E
130	1-001-049-27E	จอมทอง	เชียงใหม่	YAGI-27E
131	1-001-049-5E	จอมทอง	เชียงใหม่	YAGI-5E
132	1-001-050-27E	จอมทอง	เชียงใหม่	YAGI-27E
133	1-001-050-5E	จอมทอง	เชียงใหม่	YAGI-5E
134	1-001-051-27E	จอมทอง	เชียงใหม่	YAGI-27E
135	1-001-051-5E	จอมทอง	เชียงใหม่	YAGI-5E
136	1-001-052-5E	จอมทอง	เชียงใหม่	YAGI-5E
137	1-001-053-5E	จอมทอง	เชียงใหม่	YAGI-5E
138	1-001-054-5E	จอมทอง	เชียงใหม่	YAGI-5E
139	1-001-055-5E	จอมทอง	เชียงใหม่	YAGI-5E
140	1-001-056-5E	จอมทอง	เชียงใหม่	YAGI-5E
141	1-001-057-5E	จอมทอง	เชียงใหม่	YAGI-5E
142	1-001-058-5E	จอมทอง	เชียงใหม่	YAGI-5E
143	1-001-059-5E	จอมทอง	เชียงใหม่	YAGI-5E
144	1-001-060-5E	จอมทอง	เชียงใหม่	YAGI-5E

โครงการเพิ่มศักยภาพการรับสื่อสัญญาณโทรทัศน์ภาคพื้นดินในระบบดิจิทัลสำหรับประชาชนในพื้นที่ที่ยากต่อการเข้าถึง

ลำดับ	รหัสอุปกรณ์	อำเภอ	จังหวัด	ชนิดสายอากาศ
145	1-001-061-5E	จอมทอง	เชียงใหม่	YAGI-5E
146	1-001-062-5E	จอมทอง	เชียงใหม่	YAGI-5E
147	1-001-063-5E	จอมทอง	เชียงใหม่	YAGI-5E
148	1-001-064-5E	จอมทอง	เชียงใหม่	YAGI-5E
149	1-001-065-5E	จอมทอง	เชียงใหม่	YAGI-5E
150	1-001-066-5E	จอมทอง	เชียงใหม่	YAGI-5E
151	1-001-067-5E	จอมทอง	เชียงใหม่	YAGI-5E
152	1-001-068-5E	จอมทอง	เชียงใหม่	YAGI-5E
153	1-001-069-5E	จอมทอง	เชียงใหม่	YAGI-5E
154	1-001-070-5E	จอมทอง	เชียงใหม่	YAGI-5E
155	1-001-071-5E	จอมทอง	เชียงใหม่	YAGI-5E
156	1-001-072-5E	จอมทอง	เชียงใหม่	YAGI-5E
157	1-001-073-5E	จอมทอง	เชียงใหม่	YAGI-5E
158	1-001-074-5E	จอมทอง	เชียงใหม่	YAGI-5E
159	1-001-075-5E	จอมทอง	เชียงใหม่	YAGI-5E
160	1-001-076-5E	จอมทอง	เชียงใหม่	YAGI-5E
161	1-001-077-5E	จอมทอง	เชียงใหม่	YAGI-5E
162	1-001-078-5E	จอมทอง	เชียงใหม่	YAGI-5E
163	1-001-079-5E	จอมทอง	เชียงใหม่	YAGI-5E
164	1-001-080-5E	จอมทอง	เชียงใหม่	YAGI-5E
165	1-001-081-5E	จอมทอง	เชียงใหม่	YAGI-5E
166	1-001-082-5E	จอมทอง	เชียงใหม่	YAGI-5E
167	1-001-083-5E	จอมทอง	เชียงใหม่	YAGI-5E
168	1-001-084-5E	จอมทอง	เชียงใหม่	YAGI-5E
169	1-001-085-5E	จอมทอง	เชียงใหม่	YAGI-5E
170	1-001-086-5E	จอมทอง	เชียงใหม่	YAGI-5E
171	1-001-087-5E	จอมทอง	เชียงใหม่	YAGI-5E
172	1-001-088-5E	จอมทอง	เชียงใหม่	YAGI-5E
173	1-001-089-5E	จอมทอง	เชียงใหม่	YAGI-5E
174	1-001-090-5E	จอมทอง	เชียงใหม่	YAGI-5E
175	1-001-091-5E	จอมทอง	เชียงใหม่	YAGI-5E
176	1-001-092-5E	จอมทอง	เชียงใหม่	YAGI-5E
177	1-001-093-5E	จอมทอง	เชียงใหม่	YAGI-5E
178	1-001-094-5E	จอมทอง	เชียงใหม่	YAGI-5E
179	1-001-095-5E	จอมทอง	เชียงใหม่	YAGI-5E
180	1-001-096-5E	จอมทอง	เชียงใหม่	YAGI-5E
181	1-001-097-5E	จอมทอง	เชียงใหม่	YAGI-5E
182	1-001-098-5E	จอมทอง	เชียงใหม่	YAGI-5E
183	1-001-099-5E	จอมทอง	เชียงใหม่	YAGI-5E
184	1-001-100-5E	จอมทอง	เชียงใหม่	YAGI-5E
185	1-001-101-5E	จอมทอง	เชียงใหม่	YAGI-5E
186	1-001-102-5E	จอมทอง	เชียงใหม่	YAGI-5E
187	1-001-103-5E	จอมทอง	เชียงใหม่	YAGI-5E
188	1-001-104-5E	จอมทอง	เชียงใหม่	YAGI-5E
189	1-001-105-5E	จอมทอง	เชียงใหม่	YAGI-5E
190	1-002-001-14E	แม่แจ่ม	เชียงใหม่	YAGI-14E
191	1-002-001-27E	แม่แจ่ม	เชียงใหม่	YAGI-27E
192	1-002-001-5E	แม่แจ่ม	เชียงใหม่	YAGI-5E

สถาบันเทคโนโลยีพระจอมเกล้าเจ้าคุณทหารลาดกระบัง

โครงการเพิ่มศักยภาพการรับสื่อสัญญาณโทรทัศน์ภาคพื้นดินในระบบดิจิทัลสำหรับประชาชนในพื้นที่ที่ยากต่อการเข้าถึง

ลำดับ	รหัสอุปกรณ์	อำเภอ	จังหวัด	ชนิดสายอากาศ
193	1-002-002-14E	แม่แจ่ม	เชียงใหม่	YAGI-14E
194	1-002-002-27E	แม่แจ่ม	เชียงใหม่	YAGI-27E
195	1-002-002-5E	แม่แจ่ม	เชียงใหม่	YAGI-5E
196	1-002-003-14E	แม่แจ่ม	เชียงใหม่	YAGI-14E
197	1-002-003-27E	แม่แจ่ม	เชียงใหม่	YAGI-27E
198	1-002-003-5E	แม่แจ่ม	เชียงใหม่	YAGI-5E
199	1-002-004-14E	แม่แจ่ม	เชียงใหม่	YAGI-14E
200	1-002-004-27E	แม่แจ่ม	เชียงใหม่	YAGI-27E
201	1-002-004-5E	แม่แจ่ม	เชียงใหม่	YAGI-5E
202	1-002-005-14E	แม่แจ่ม	เชียงใหม่	YAGI-14E
203	1-002-005-27E	แม่แจ่ม	เชียงใหม่	YAGI-27E
204	1-002-005-5E	แม่แจ่ม	เชียงใหม่	YAGI-5E
205	1-002-006-14E	แม่แจ่ม	เชียงใหม่	YAGI-14E
206	1-002-006-27E	แม่แจ่ม	เชียงใหม่	YAGI-27E
207	1-002-006-5E	แม่แจ่ม	เชียงใหม่	YAGI-5E
208	1-002-007-14E	แม่แจ่ม	เชียงใหม่	YAGI-14E
209	1-002-007-27E	แม่แจ่ม	เชียงใหม่	YAGI-27E
210	1-002-007-5E	แม่แจ่ม	เชียงใหม่	YAGI-5E
211	1-002-008-14E	แม่แจ่ม	เชียงใหม่	YAGI-14E
212	1-002-008-27E	แม่แจ่ม	เชียงใหม่	YAGI-27E
213	1-002-008-5E	แม่แจ่ม	เชียงใหม่	YAGI-5E
214	1-002-009-14E	แม่แจ่ม	เชียงใหม่	YAGI-14E
215	1-002-009-27E	แม่แจ่ม	เชียงใหม่	YAGI-27E
216	1-002-009-5E	แม่แจ่ม	เชียงใหม่	YAGI-5E
217	1-002-010-14E	แม่แจ่ม	เชียงใหม่	YAGI-14E
218	1-002-010-27E	แม่แจ่ม	เชียงใหม่	YAGI-27E
219	1-002-010-5E	แม่แจ่ม	เชียงใหม่	YAGI-5E
220	1-002-011-14E	แม่แจ่ม	เชียงใหม่	YAGI-14E
221	1-002-011-27E	แม่แจ่ม	เชียงใหม่	YAGI-27E
222	1-002-011-5E	แม่แจ่ม	เชียงใหม่	YAGI-5E
223	1-002-012-14E	แม่แจ่ม	เชียงใหม่	YAGI-14E
224	1-002-012-27E	แม่แจ่ม	เชียงใหม่	YAGI-27E
225	1-002-012-5E	แม่แจ่ม	เชียงใหม่	YAGI-5E
226	1-002-013-14E	แม่แจ่ม	เชียงใหม่	YAGI-14E
227	1-002-013-27E	แม่แจ่ม	เชียงใหม่	YAGI-27E
228	1-002-013-5E	แม่แจ่ม	เชียงใหม่	YAGI-5E
229	1-002-014-14E	แม่แจ่ม	เชียงใหม่	YAGI-14E
230	1-002-014-27E	แม่แจ่ม	เชียงใหม่	YAGI-27E
231	1-002-014-5E	แม่แจ่ม	เชียงใหม่	YAGI-5E
232	1-002-015-14E	แม่แจ่ม	เชียงใหม่	YAGI-14E
233	1-002-015-27E	แม่แจ่ม	เชียงใหม่	YAGI-27E
234	1-002-015-5E	แม่แจ่ม	เชียงใหม่	YAGI-5E
235	1-002-016-27E	แม่แจ่ม	เชียงใหม่	YAGI-27E
236	1-002-016-5E	แม่แจ่ม	เชียงใหม่	YAGI-5E
237	1-002-017-27E	แม่แจ่ม	เชียงใหม่	YAGI-27E
238	1-002-017-5E	แม่แจ่ม	เชียงใหม่	YAGI-5E
239	1-002-018-27E	แม่แจ่ม	เชียงใหม่	YAGI-27E
240	1-002-018-5E	แม่แจ่ม	เชียงใหม่	YAGI-5E

สถาบันเทคโนโลยีพระจอมเกล้าเจ้าคุณทหารลาดกระบัง

โครงการเพิ่มศักยภาพการรับสื่อสัญญาณโทรทัศน์ภาคพื้นดินในระบบดิจิทัลสำหรับประชาชนในพื้นที่ที่ยากต่อการเข้าถึง

ลำดับ	รหัสอุปกรณ์	อำเภอ	จังหวัด	ชนิดสายอากาศ
241	1-002-019-27E	แม่แจ่ม	เชียงใหม่	YAGI-27E
242	1-002-019-5E	แม่แจ่ม	เชียงใหม่	YAGI-5E
243	1-002-020-27E	แม่แจ่ม	เชียงใหม่	YAGI-27E
244	1-002-020-5E	แม่แจ่ม	เชียงใหม่	YAGI-5E
245	1-002-021-27E	แม่แจ่ม	เชียงใหม่	YAGI-27E
246	1-002-021-5E	แม่แจ่ม	เชียงใหม่	YAGI-5E
247	1-002-022-27E	แม่แจ่ม	เชียงใหม่	YAGI-27E
248	1-002-022-5E	แม่แจ่ม	เชียงใหม่	YAGI-5E
249	1-002-023-27E	แม่แจ่ม	เชียงใหม่	YAGI-27E
250	1-002-023-5E	แม่แจ่ม	เชียงใหม่	YAGI-5E
251	1-002-024-27E	แม่แจ่ม	เชียงใหม่	YAGI-27E
252	1-002-024-5E	แม่แจ่ม	เชียงใหม่	YAGI-5E
253	1-002-025-27E	แม่แจ่ม	เชียงใหม่	YAGI-27E
254	1-002-025-5E	แม่แจ่ม	เชียงใหม่	YAGI-5E
255	1-002-026-27E	แม่แจ่ม	เชียงใหม่	YAGI-27E
256	1-002-026-5E	แม่แจ่ม	เชียงใหม่	YAGI-5E
257	1-002-027-27E	แม่แจ่ม	เชียงใหม่	YAGI-27E
258	1-002-027-5E	แม่แจ่ม	เชียงใหม่	YAGI-5E
259	1-002-028-27E	แม่แจ่ม	เชียงใหม่	YAGI-27E
260	1-002-028-5E	แม่แจ่ม	เชียงใหม่	YAGI-5E
261	1-002-029-27E	แม่แจ่ม	เชียงใหม่	YAGI-27E
262	1-002-029-5E	แม่แจ่ม	เชียงใหม่	YAGI-5E
263	1-002-030-27E	แม่แจ่ม	เชียงใหม่	YAGI-27E
264	1-002-030-5E	แม่แจ่ม	เชียงใหม่	YAGI-5E
265	1-002-031-27E	แม่แจ่ม	เชียงใหม่	YAGI-27E
266	1-002-032-27E	แม่แจ่ม	เชียงใหม่	YAGI-27E
267	1-002-033-27E	แม่แจ่ม	เชียงใหม่	YAGI-27E
268	1-002-034-27E	แม่แจ่ม	เชียงใหม่	YAGI-27E
269	1-002-035-27E	แม่แจ่ม	เชียงใหม่	YAGI-27E
270	1-002-036-27E	แม่แจ่ม	เชียงใหม่	YAGI-27E
271	1-002-037-27E	แม่แจ่ม	เชียงใหม่	YAGI-27E
272	1-002-038-27E	แม่แจ่ม	เชียงใหม่	YAGI-27E
273	1-002-039-27E	แม่แจ่ม	เชียงใหม่	YAGI-27E
274	1-002-040-27E	แม่แจ่ม	เชียงใหม่	YAGI-27E
275	1-003-001-27E	เชียงดาว	เชียงใหม่	YAGI-27E
276	1-003-001-5E	เชียงดาว	เชียงใหม่	YAGI-5E
277	1-003-002-27E	เชียงดาว	เชียงใหม่	YAGI-27E
278	1-003-002-5E	เชียงดาว	เชียงใหม่	YAGI-5E
279	1-003-003-27E	เชียงดาว	เชียงใหม่	YAGI-27E
280	1-003-003-5E	เชียงดาว	เชียงใหม่	YAGI-5E
281	1-003-004-27E	เชียงดาว	เชียงใหม่	YAGI-27E
282	1-003-004-5E	เชียงดาว	เชียงใหม่	YAGI-5E
283	1-003-005-27E	เชียงดาว	เชียงใหม่	YAGI-27E
284	1-003-005-5E	เชียงดาว	เชียงใหม่	YAGI-5E
285	1-003-006-27E	เชียงดาว	เชียงใหม่	YAGI-27E
286	1-003-006-5E	เชียงดาว	เชียงใหม่	YAGI-5E
287	1-003-007-27E	เชียงดาว	เชียงใหม่	YAGI-27E
288	1-003-007-5E	เชียงดาว	เชียงใหม่	YAGI-5E

สถาบันเทคโนโลยีพระจอมเกล้าเจ้าคุณทหารลาดกระบัง

โครงการเพิ่มศักยภาพการรับสื่อสัญญาณโทรทัศน์ภาคพื้นดินในระบบดิจิทัลสำหรับประชาชนในพื้นที่ที่ยากต่อการเข้าถึง

ลำดับ	รหัสอุปกรณ์	อำเภอ	จังหวัด	ชนิดสายอากาศ
289	1-003-008-27E	เชียงดาว	เชียงใหม่	YAGI-27E
290	1-003-008-5E	เชียงดาว	เชียงใหม่	YAGI-5E
291	1-003-009-27E	เชียงดาว	เชียงใหม่	YAGI-27E
292	1-003-009-5E	เชียงดาว	เชียงใหม่	YAGI-5E
293	1-003-010-27E	เชียงดาว	เชียงใหม่	YAGI-27E
294	1-003-010-5E	เชียงดาว	เชียงใหม่	YAGI-5E
295	1-003-011-27E	เชียงดาว	เชียงใหม่	YAGI-27E
296	1-003-011-5E	เชียงดาว	เชียงใหม่	YAGI-5E
297	1-003-012-27E	เชียงดาว	เชียงใหม่	YAGI-27E
298	1-003-012-5E	เชียงดาว	เชียงใหม่	YAGI-5E
299	1-003-013-27E	เชียงดาว	เชียงใหม่	YAGI-27E
300	1-003-013-5E	เชียงดาว	เชียงใหม่	YAGI-5E
301	1-003-014-27E	เชียงดาว	เชียงใหม่	YAGI-27E
302	1-003-014-5E	เชียงดาว	เชียงใหม่	YAGI-5E
303	1-003-015-27E	เชียงดาว	เชียงใหม่	YAGI-27E
304	1-003-015-5E	เชียงดาว	เชียงใหม่	YAGI-5E
305	1-003-016-5E	เชียงดาว	เชียงใหม่	YAGI-5E
306	1-003-017-5E	เชียงดาว	เชียงใหม่	YAGI-5E
307	1-003-018-5E	เชียงดาว	เชียงใหม่	YAGI-5E
308	1-003-019-5E	เชียงดาว	เชียงใหม่	YAGI-5E
309	1-003-020-5E	เชียงดาว	เชียงใหม่	YAGI-5E
310	1-003-021-5E	เชียงดาว	เชียงใหม่	YAGI-5E
311	1-003-022-5E	เชียงดาว	เชียงใหม่	YAGI-5E
312	1-003-023-5E	เชียงดาว	เชียงใหม่	YAGI-5E
313	1-003-024-5E	เชียงดาว	เชียงใหม่	YAGI-5E
314	1-003-025-5E	เชียงดาว	เชียงใหม่	YAGI-5E
315	1-003-026-5E	เชียงดาว	เชียงใหม่	YAGI-5E
316	1-003-027-5E	เชียงดาว	เชียงใหม่	YAGI-5E
317	1-003-028-5E	เชียงดาว	เชียงใหม่	YAGI-5E
318	1-003-029-5E	เชียงดาว	เชียงใหม่	YAGI-5E
319	1-003-030-5E	เชียงดาว	เชียงใหม่	YAGI-5E
320	1-003-031-5E	เชียงดาว	เชียงใหม่	YAGI-5E
321	1-003-032-5E	เชียงดาว	เชียงใหม่	YAGI-5E
322	1-003-033-5E	เชียงดาว	เชียงใหม่	YAGI-5E
323	1-003-034-5E	เชียงดาว	เชียงใหม่	YAGI-5E
324	1-003-035-5E	เชียงดาว	เชียงใหม่	YAGI-5E
325	1-003-036-5E	เชียงดาว	เชียงใหม่	YAGI-5E
326	1-003-037-5E	เชียงดาว	เชียงใหม่	YAGI-5E
327	1-003-038-5E	เชียงดาว	เชียงใหม่	YAGI-5E
328	1-003-039-5E	เชียงดาว	เชียงใหม่	YAGI-5E
329	1-003-040-5E	เชียงดาว	เชียงใหม่	YAGI-5E
330	1-003-041-5E	เชียงดาว	เชียงใหม่	YAGI-5E
331	1-003-042-5E	เชียงดาว	เชียงใหม่	YAGI-5E
332	1-003-043-5E	เชียงดาว	เชียงใหม่	YAGI-5E
333	1-003-044-5E	เชียงดาว	เชียงใหม่	YAGI-5E
334	1-003-045-5E	เชียงดาว	เชียงใหม่	YAGI-5E
335	1-003-046-5E	เชียงดาว	เชียงใหม่	YAGI-5E
336	1-003-047-5E	เชียงดาว	เชียงใหม่	YAGI-5E

โครงการเพิ่มศักยภาพการรับสื่อสัญญาณโทรทัศน์ภาคพื้นดินในระบบดิจิทัลสำหรับประชาชนในพื้นที่ที่ยากต่อการเข้าถึง

ลำดับ	รหัสอุปกรณ์	อำเภอ	จังหวัด	ชนิดสายอากาศ
337	1-003-048-5E	เชียงดาว	เชียงใหม่	YAGI-5E
338	1-003-049-5E	เชียงดาว	เชียงใหม่	YAGI-5E
339	1-003-050-5E	เชียงดาว	เชียงใหม่	YAGI-5E
340	1-003-051-5E	เชียงดาว	เชียงใหม่	YAGI-5E
341	1-003-052-5E	เชียงดาว	เชียงใหม่	YAGI-5E
342	1-003-053-5E	เชียงดาว	เชียงใหม่	YAGI-5E
343	1-003-054-5E	เชียงดาว	เชียงใหม่	YAGI-5E
344	1-003-055-5E	เชียงดาว	เชียงใหม่	YAGI-5E
345	1-004-001-14E	ดอยสะเก็ด	เชียงใหม่	YAGI-14E
346	1-004-001-27E	ดอยสะเก็ด	เชียงใหม่	YAGI-27E
347	1-004-001-5E	ดอยสะเก็ด	เชียงใหม่	YAGI-5E
348	1-004-002-14E	ดอยสะเก็ด	เชียงใหม่	YAGI-14E
349	1-004-002-27E	ดอยสะเก็ด	เชียงใหม่	YAGI-27E
350	1-004-002-5E	ดอยสะเก็ด	เชียงใหม่	YAGI-5E
351	1-004-003-14E	ดอยสะเก็ด	เชียงใหม่	YAGI-14E
352	1-004-003-27E	ดอยสะเก็ด	เชียงใหม่	YAGI-27E
353	1-004-003-5E	ดอยสะเก็ด	เชียงใหม่	YAGI-5E
354	1-004-004-14E	ดอยสะเก็ด	เชียงใหม่	YAGI-14E
355	1-004-004-27E	ดอยสะเก็ด	เชียงใหม่	YAGI-27E
356	1-004-004-5E	ดอยสะเก็ด	เชียงใหม่	YAGI-5E
357	1-004-005-14E	ดอยสะเก็ด	เชียงใหม่	YAGI-14E
358	1-004-005-27E	ดอยสะเก็ด	เชียงใหม่	YAGI-27E
359	1-004-005-5E	ดอยสะเก็ด	เชียงใหม่	YAGI-5E
360	1-004-006-14E	ดอยสะเก็ด	เชียงใหม่	YAGI-14E
361	1-004-006-27E	ดอยสะเก็ด	เชียงใหม่	YAGI-27E
362	1-004-006-5E	ดอยสะเก็ด	เชียงใหม่	YAGI-5E
363	1-004-007-14E	ดอยสะเก็ด	เชียงใหม่	YAGI-14E
364	1-004-007-27E	ดอยสะเก็ด	เชียงใหม่	YAGI-27E
365	1-004-007-5E	ดอยสะเก็ด	เชียงใหม่	YAGI-5E
366	1-004-008-14E	ดอยสะเก็ด	เชียงใหม่	YAGI-14E
367	1-004-008-27E	ดอยสะเก็ด	เชียงใหม่	YAGI-27E
368	1-004-008-5E	ดอยสะเก็ด	เชียงใหม่	YAGI-5E
369	1-004-009-14E	ดอยสะเก็ด	เชียงใหม่	YAGI-14E
370	1-004-009-27E	ดอยสะเก็ด	เชียงใหม่	YAGI-27E
371	1-004-009-5E	ดอยสะเก็ด	เชียงใหม่	YAGI-5E
372	1-004-010-14E	ดอยสะเก็ด	เชียงใหม่	YAGI-14E
373	1-004-010-27E	ดอยสะเก็ด	เชียงใหม่	YAGI-27E
374	1-004-010-5E	ดอยสะเก็ด	เชียงใหม่	YAGI-5E
375	1-004-011-14E	ดอยสะเก็ด	เชียงใหม่	YAGI-14E
376	1-004-011-27E	ดอยสะเก็ด	เชียงใหม่	YAGI-27E
377	1-004-011-5E	ดอยสะเก็ด	เชียงใหม่	YAGI-5E
378	1-004-012-14E	ดอยสะเก็ด	เชียงใหม่	YAGI-14E
379	1-004-012-27E	ดอยสะเก็ด	เชียงใหม่	YAGI-27E
380	1-004-012-5E	ดอยสะเก็ด	เชียงใหม่	YAGI-5E
381	1-004-013-14E	ดอยสะเก็ด	เชียงใหม่	YAGI-14E
382	1-004-013-27E	ดอยสะเก็ด	เชียงใหม่	YAGI-27E
383	1-004-013-5E	ดอยสะเก็ด	เชียงใหม่	YAGI-5E
384	1-004-014-14E	ดอยสะเก็ด	เชียงใหม่	YAGI-14E

โครงการเพิ่มศักยภาพการรับสื่อสัญญาณโทรทัศน์ภาคพื้นดินในระบบดิจิทัลสำหรับประชาชนในพื้นที่ที่ยากต่อการเข้าถึง

ลำดับ	รหัสอุปกรณ์	อำเภอ	จังหวัด	ชนิดสายอากาศ
385	1-004-014-27E	ดอยสะเก็ด	เชียงใหม่	YAGI-27E
386	1-004-014-5E	ดอยสะเก็ด	เชียงใหม่	YAGI-5E
387	1-004-015-14E	ดอยสะเก็ด	เชียงใหม่	YAGI-14E
388	1-004-015-27E	ดอยสะเก็ด	เชียงใหม่	YAGI-27E
389	1-004-015-5E	ดอยสะเก็ด	เชียงใหม่	YAGI-5E
390	1-004-016-14E	ดอยสะเก็ด	เชียงใหม่	YAGI-14E
391	1-004-016-27E	ดอยสะเก็ด	เชียงใหม่	YAGI-27E
392	1-004-016-5E	ดอยสะเก็ด	เชียงใหม่	YAGI-5E
393	1-004-017-14E	ดอยสะเก็ด	เชียงใหม่	YAGI-14E
394	1-004-017-27E	ดอยสะเก็ด	เชียงใหม่	YAGI-27E
395	1-004-017-5E	ดอยสะเก็ด	เชียงใหม่	YAGI-5E
396	1-004-018-14E	ดอยสะเก็ด	เชียงใหม่	YAGI-14E
397	1-004-018-27E	ดอยสะเก็ด	เชียงใหม่	YAGI-27E
398	1-004-018-5E	ดอยสะเก็ด	เชียงใหม่	YAGI-5E
399	1-004-019-14E	ดอยสะเก็ด	เชียงใหม่	YAGI-14E
400	1-004-019-27E	ดอยสะเก็ด	เชียงใหม่	YAGI-27E
401	1-004-019-5E	ดอยสะเก็ด	เชียงใหม่	YAGI-5E
402	1-004-020-14E	ดอยสะเก็ด	เชียงใหม่	YAGI-14E
403	1-004-020-27E	ดอยสะเก็ด	เชียงใหม่	YAGI-27E
404	1-004-020-5E	ดอยสะเก็ด	เชียงใหม่	YAGI-5E
405	1-004-021-14E	ดอยสะเก็ด	เชียงใหม่	YAGI-14E
406	1-004-021-27E	ดอยสะเก็ด	เชียงใหม่	YAGI-27E
407	1-004-021-5E	ดอยสะเก็ด	เชียงใหม่	YAGI-5E
408	1-004-022-14E	ดอยสะเก็ด	เชียงใหม่	YAGI-14E
409	1-004-022-27E	ดอยสะเก็ด	เชียงใหม่	YAGI-27E
410	1-004-022-5E	ดอยสะเก็ด	เชียงใหม่	YAGI-5E
411	1-004-023-14E	ดอยสะเก็ด	เชียงใหม่	YAGI-14E
412	1-004-023-27E	ดอยสะเก็ด	เชียงใหม่	YAGI-27E
413	1-004-023-5E	ดอยสะเก็ด	เชียงใหม่	YAGI-5E
414	1-004-024-14E	ดอยสะเก็ด	เชียงใหม่	YAGI-14E
415	1-004-024-27E	ดอยสะเก็ด	เชียงใหม่	YAGI-27E
416	1-004-024-5E	ดอยสะเก็ด	เชียงใหม่	YAGI-5E
417	1-004-025-14E	ดอยสะเก็ด	เชียงใหม่	YAGI-14E
418	1-004-025-27E	ดอยสะเก็ด	เชียงใหม่	YAGI-27E
419	1-004-025-5E	ดอยสะเก็ด	เชียงใหม่	YAGI-5E
420	1-004-026-14E	ดอยสะเก็ด	เชียงใหม่	YAGI-14E
421	1-004-026-27E	ดอยสะเก็ด	เชียงใหม่	YAGI-27E
422	1-004-026-5E	ดอยสะเก็ด	เชียงใหม่	YAGI-5E
423	1-004-027-14E	ดอยสะเก็ด	เชียงใหม่	YAGI-14E
424	1-004-027-27E	ดอยสะเก็ด	เชียงใหม่	YAGI-27E
425	1-004-027-5E	ดอยสะเก็ด	เชียงใหม่	YAGI-5E
426	1-004-028-14E	ดอยสะเก็ด	เชียงใหม่	YAGI-14E
427	1-004-028-27E	ดอยสะเก็ด	เชียงใหม่	YAGI-27E
428	1-004-028-5E	ดอยสะเก็ด	เชียงใหม่	YAGI-5E
429	1-004-029-14E	ดอยสะเก็ด	เชียงใหม่	YAGI-14E
430	1-004-029-27E	ดอยสะเก็ด	เชียงใหม่	YAGI-27E
431	1-004-029-5E	ดอยสะเก็ด	เชียงใหม่	YAGI-5E
432	1-004-030-14E	ดอยสะเก็ด	เชียงใหม่	YAGI-14E

โครงการเพิ่มศักยภาพการรับสื่อสัญญาณโทรทัศน์ภาคพื้นดินในระบบดิจิทัลสำหรับประชาชนในพื้นที่ที่ยากต่อการเข้าถึง

ลำดับ	รหัสอุปกรณ์	อำเภอ	จังหวัด	ชนิดสายอากาศ
433	1-004-030-27E	ดอยสะเก็ด	เชียงใหม่	YAGI-27E
434	1-004-030-5E	ดอยสะเก็ด	เชียงใหม่	YAGI-5E
435	1-004-031-14E	ดอยสะเก็ด	เชียงใหม่	YAGI-14E
436	1-004-031-27E	ดอยสะเก็ด	เชียงใหม่	YAGI-27E
437	1-004-031-5E	ดอยสะเก็ด	เชียงใหม่	YAGI-5E
438	1-004-032-14E	ดอยสะเก็ด	เชียงใหม่	YAGI-14E
439	1-004-032-27E	ดอยสะเก็ด	เชียงใหม่	YAGI-27E
440	1-004-032-5E	ดอยสะเก็ด	เชียงใหม่	YAGI-5E
441	1-004-033-14E	ดอยสะเก็ด	เชียงใหม่	YAGI-14E
442	1-004-033-27E	ดอยสะเก็ด	เชียงใหม่	YAGI-27E
443	1-004-033-5E	ดอยสะเก็ด	เชียงใหม่	YAGI-5E
444	1-004-034-14E	ดอยสะเก็ด	เชียงใหม่	YAGI-14E
445	1-004-034-27E	ดอยสะเก็ด	เชียงใหม่	YAGI-27E
446	1-004-034-5E	ดอยสะเก็ด	เชียงใหม่	YAGI-5E
447	1-004-035-14E	ดอยสะเก็ด	เชียงใหม่	YAGI-14E
448	1-004-035-27E	ดอยสะเก็ด	เชียงใหม่	YAGI-27E
449	1-004-035-5E	ดอยสะเก็ด	เชียงใหม่	YAGI-5E
450	1-004-036-14E	ดอยสะเก็ด	เชียงใหม่	YAGI-14E
451	1-004-036-27E	ดอยสะเก็ด	เชียงใหม่	YAGI-27E
452	1-004-036-5E	ดอยสะเก็ด	เชียงใหม่	YAGI-5E
453	1-004-037-14E	ดอยสะเก็ด	เชียงใหม่	YAGI-14E
454	1-004-037-27E	ดอยสะเก็ด	เชียงใหม่	YAGI-27E
455	1-004-037-5E	ดอยสะเก็ด	เชียงใหม่	YAGI-5E
456	1-004-038-14E	ดอยสะเก็ด	เชียงใหม่	YAGI-14E
457	1-004-038-27E	ดอยสะเก็ด	เชียงใหม่	YAGI-27E
458	1-004-038-5E	ดอยสะเก็ด	เชียงใหม่	YAGI-5E
459	1-004-039-14E	ดอยสะเก็ด	เชียงใหม่	YAGI-14E
460	1-004-039-27E	ดอยสะเก็ด	เชียงใหม่	YAGI-27E
461	1-004-039-5E	ดอยสะเก็ด	เชียงใหม่	YAGI-5E
462	1-004-040-14E	ดอยสะเก็ด	เชียงใหม่	YAGI-14E
463	1-004-040-27E	ดอยสะเก็ด	เชียงใหม่	YAGI-27E
464	1-004-040-5E	ดอยสะเก็ด	เชียงใหม่	YAGI-5E
465	1-004-041-27E	ดอยสะเก็ด	เชียงใหม่	YAGI-27E
466	1-004-041-5E	ดอยสะเก็ด	เชียงใหม่	YAGI-5E
467	1-004-042-27E	ดอยสะเก็ด	เชียงใหม่	YAGI-27E
468	1-004-042-5E	ดอยสะเก็ด	เชียงใหม่	YAGI-5E
469	1-004-043-27E	ดอยสะเก็ด	เชียงใหม่	YAGI-27E
470	1-004-043-5E	ดอยสะเก็ด	เชียงใหม่	YAGI-5E
471	1-004-044-27E	ดอยสะเก็ด	เชียงใหม่	YAGI-27E
472	1-004-044-5E	ดอยสะเก็ด	เชียงใหม่	YAGI-5E
473	1-004-045-27E	ดอยสะเก็ด	เชียงใหม่	YAGI-27E
474	1-004-045-5E	ดอยสะเก็ด	เชียงใหม่	YAGI-5E
475	1-004-046-27E	ดอยสะเก็ด	เชียงใหม่	YAGI-27E
476	1-004-046-5E	ดอยสะเก็ด	เชียงใหม่	YAGI-5E
477	1-004-047-27E	ดอยสะเก็ด	เชียงใหม่	YAGI-27E
478	1-004-047-5E	ดอยสะเก็ด	เชียงใหม่	YAGI-5E
479	1-004-048-27E	ดอยสะเก็ด	เชียงใหม่	YAGI-27E
480	1-004-048-5E	ดอยสะเก็ด	เชียงใหม่	YAGI-5E

โครงการเพิ่มศักยภาพการรับสื่อสัญญาณโทรทัศน์ภาคพื้นดินในระบบดิจิทัลสำหรับประชาชนในพื้นที่ที่ยากต่อการเข้าถึง

ลำดับ	รหัสอุปกรณ์	อำเภอ	จังหวัด	ชนิดสายอากาศ
481	1-004-049-27E	ดอยสะเก็ด	เชียงใหม่	YAGI-27E
482	1-004-049-5E	ดอยสะเก็ด	เชียงใหม่	YAGI-5E
483	1-004-050-27E	ดอยสะเก็ด	เชียงใหม่	YAGI-27E
484	1-004-050-5E	ดอยสะเก็ด	เชียงใหม่	YAGI-5E
485	1-004-051-27E	ดอยสะเก็ด	เชียงใหม่	YAGI-27E
486	1-004-051-5E	ดอยสะเก็ด	เชียงใหม่	YAGI-5E
487	1-004-052-27E	ดอยสะเก็ด	เชียงใหม่	YAGI-27E
488	1-004-052-5E	ดอยสะเก็ด	เชียงใหม่	YAGI-5E
489	1-004-053-27E	ดอยสะเก็ด	เชียงใหม่	YAGI-27E
490	1-004-053-5E	ดอยสะเก็ด	เชียงใหม่	YAGI-5E
491	1-004-054-27E	ดอยสะเก็ด	เชียงใหม่	YAGI-27E
492	1-004-054-5E	ดอยสะเก็ด	เชียงใหม่	YAGI-5E
493	1-004-055-27E	ดอยสะเก็ด	เชียงใหม่	YAGI-27E
494	1-004-055-5E	ดอยสะเก็ด	เชียงใหม่	YAGI-5E
495	1-004-056-27E	ดอยสะเก็ด	เชียงใหม่	YAGI-27E
496	1-004-056-5E	ดอยสะเก็ด	เชียงใหม่	YAGI-5E
497	1-004-057-27E	ดอยสะเก็ด	เชียงใหม่	YAGI-27E
498	1-004-057-5E	ดอยสะเก็ด	เชียงใหม่	YAGI-5E
499	1-004-058-27E	ดอยสะเก็ด	เชียงใหม่	YAGI-27E
500	1-004-058-5E	ดอยสะเก็ด	เชียงใหม่	YAGI-5E
501	1-004-059-27E	ดอยสะเก็ด	เชียงใหม่	YAGI-27E
502	1-004-059-5E	ดอยสะเก็ด	เชียงใหม่	YAGI-5E
503	1-004-060-27E	ดอยสะเก็ด	เชียงใหม่	YAGI-27E
504	1-004-060-5E	ดอยสะเก็ด	เชียงใหม่	YAGI-5E
505	1-004-061-27E	ดอยสะเก็ด	เชียงใหม่	YAGI-27E
506	1-004-061-5E	ดอยสะเก็ด	เชียงใหม่	YAGI-5E
507	1-004-062-27E	ดอยสะเก็ด	เชียงใหม่	YAGI-27E
508	1-004-062-5E	ดอยสะเก็ด	เชียงใหม่	YAGI-5E
509	1-004-063-27E	ดอยสะเก็ด	เชียงใหม่	YAGI-27E
510	1-004-063-5E	ดอยสะเก็ด	เชียงใหม่	YAGI-5E
511	1-004-064-27E	ดอยสะเก็ด	เชียงใหม่	YAGI-27E
512	1-004-064-5E	ดอยสะเก็ด	เชียงใหม่	YAGI-5E
513	1-004-065-27E	ดอยสะเก็ด	เชียงใหม่	YAGI-27E
514	1-004-065-5E	ดอยสะเก็ด	เชียงใหม่	YAGI-5E
515	1-004-066-27E	ดอยสะเก็ด	เชียงใหม่	YAGI-27E
516	1-004-066-5E	ดอยสะเก็ด	เชียงใหม่	YAGI-5E
517	1-004-067-27E	ดอยสะเก็ด	เชียงใหม่	YAGI-27E
518	1-004-067-5E	ดอยสะเก็ด	เชียงใหม่	YAGI-5E
519	1-004-068-27E	ดอยสะเก็ด	เชียงใหม่	YAGI-27E
520	1-004-068-5E	ดอยสะเก็ด	เชียงใหม่	YAGI-5E
521	1-004-069-27E	ดอยสะเก็ด	เชียงใหม่	YAGI-27E
522	1-004-069-5E	ดอยสะเก็ด	เชียงใหม่	YAGI-5E
523	1-004-070-27E	ดอยสะเก็ด	เชียงใหม่	YAGI-27E
524	1-004-070-5E	ดอยสะเก็ด	เชียงใหม่	YAGI-5E
525	1-004-071-27E	ดอยสะเก็ด	เชียงใหม่	YAGI-27E
526	1-004-071-5E	ดอยสะเก็ด	เชียงใหม่	YAGI-5E
527	1-004-072-27E	ดอยสะเก็ด	เชียงใหม่	YAGI-27E
528	1-004-072-5E	ดอยสะเก็ด	เชียงใหม่	YAGI-5E

โครงการเพิ่มศักยภาพการรับสื่อสัญญาณโทรทัศน์ภาคพื้นดินในระบบดิจิทัลสำหรับประชาชนในพื้นที่ที่ยากต่อการเข้าถึง

ลำดับ	รหัสอุปกรณ์	อำเภอ	จังหวัด	ชนิดสายอากาศ
529	1-004-073-27E	ดอยสะเก็ด	เชียงใหม่	YAGI-27E
530	1-004-073-5E	ดอยสะเก็ด	เชียงใหม่	YAGI-5E
531	1-004-074-27E	ดอยสะเก็ด	เชียงใหม่	YAGI-27E
532	1-004-074-5E	ดอยสะเก็ด	เชียงใหม่	YAGI-5E
533	1-004-075-27E	ดอยสะเก็ด	เชียงใหม่	YAGI-27E
534	1-004-075-5E	ดอยสะเก็ด	เชียงใหม่	YAGI-5E
535	1-004-076-27E	ดอยสะเก็ด	เชียงใหม่	YAGI-27E
536	1-004-076-5E	ดอยสะเก็ด	เชียงใหม่	YAGI-5E
537	1-004-077-27E	ดอยสะเก็ด	เชียงใหม่	YAGI-27E
538	1-004-077-5E	ดอยสะเก็ด	เชียงใหม่	YAGI-5E
539	1-004-078-27E	ดอยสะเก็ด	เชียงใหม่	YAGI-27E
540	1-004-078-5E	ดอยสะเก็ด	เชียงใหม่	YAGI-5E
541	1-004-079-27E	ดอยสะเก็ด	เชียงใหม่	YAGI-27E
542	1-004-079-5E	ดอยสะเก็ด	เชียงใหม่	YAGI-5E
543	1-004-080-27E	ดอยสะเก็ด	เชียงใหม่	YAGI-27E
544	1-004-080-5E	ดอยสะเก็ด	เชียงใหม่	YAGI-5E
545	1-004-081-27E	ดอยสะเก็ด	เชียงใหม่	YAGI-27E
546	1-004-081-5E	ดอยสะเก็ด	เชียงใหม่	YAGI-5E
547	1-004-082-27E	ดอยสะเก็ด	เชียงใหม่	YAGI-27E
548	1-004-082-5E	ดอยสะเก็ด	เชียงใหม่	YAGI-5E
549	1-004-083-27E	ดอยสะเก็ด	เชียงใหม่	YAGI-27E
550	1-004-083-5E	ดอยสะเก็ด	เชียงใหม่	YAGI-5E
551	1-004-084-27E	ดอยสะเก็ด	เชียงใหม่	YAGI-27E
552	1-004-084-5E	ดอยสะเก็ด	เชียงใหม่	YAGI-5E
553	1-004-085-27E	ดอยสะเก็ด	เชียงใหม่	YAGI-27E
554	1-004-085-5E	ดอยสะเก็ด	เชียงใหม่	YAGI-5E
555	1-004-086-27E	ดอยสะเก็ด	เชียงใหม่	YAGI-27E
556	1-004-086-5E	ดอยสะเก็ด	เชียงใหม่	YAGI-5E
557	1-004-087-27E	ดอยสะเก็ด	เชียงใหม่	YAGI-27E
558	1-004-087-5E	ดอยสะเก็ด	เชียงใหม่	YAGI-5E
559	1-004-088-27E	ดอยสะเก็ด	เชียงใหม่	YAGI-27E
560	1-004-088-5E	ดอยสะเก็ด	เชียงใหม่	YAGI-5E
561	1-004-089-27E	ดอยสะเก็ด	เชียงใหม่	YAGI-27E
562	1-004-089-5E	ดอยสะเก็ด	เชียงใหม่	YAGI-5E
563	1-004-090-27E	ดอยสะเก็ด	เชียงใหม่	YAGI-27E
564	1-004-090-5E	ดอยสะเก็ด	เชียงใหม่	YAGI-5E
565	1-005-001-27E	แม่แตง	เชียงใหม่	YAGI-27E
566	1-005-001-5E	แม่แตง	เชียงใหม่	YAGI-5E
567	1-005-002-27E	แม่แตง	เชียงใหม่	YAGI-27E
568	1-005-002-5E	แม่แตง	เชียงใหม่	YAGI-5E
569	1-005-003-27E	แม่แตง	เชียงใหม่	YAGI-27E
570	1-005-003-5E	แม่แตง	เชียงใหม่	YAGI-5E
571	1-005-004-27E	แม่แตง	เชียงใหม่	YAGI-27E
572	1-005-004-5E	แม่แตง	เชียงใหม่	YAGI-5E
573	1-005-005-27E	แม่แตง	เชียงใหม่	YAGI-27E
574	1-005-005-5E	แม่แตง	เชียงใหม่	YAGI-5E
575	1-005-006-27E	แม่แตง	เชียงใหม่	YAGI-27E
576	1-005-006-5E	แม่แตง	เชียงใหม่	YAGI-5E

สถาบันเทคโนโลยีพระจอมเกล้าเจ้าคุณทหารลาดกระบัง

โครงการเพิ่มศักยภาพการรับสื่อสัญญาณโทรทัศน์ภาคพื้นดินในระบบดิจิทัลสำหรับประชาชนในพื้นที่ที่ยากต่อการเข้าถึง

ลำดับ	รหัสอุปกรณ์	อำเภอ	จังหวัด	ชนิดสายอากาศ
577	1-005-007-27E	แม่แตง	เชียงใหม่	YAGI-27E
578	1-005-007-5E	แม่แตง	เชียงใหม่	YAGI-5E
579	1-005-008-27E	แม่แตง	เชียงใหม่	YAGI-27E
580	1-005-008-5E	แม่แตง	เชียงใหม่	YAGI-5E
581	1-005-009-27E	แม่แตง	เชียงใหม่	YAGI-27E
582	1-005-009-5E	แม่แตง	เชียงใหม่	YAGI-5E
583	1-005-010-27E	แม่แตง	เชียงใหม่	YAGI-27E
584	1-005-010-5E	แม่แตง	เชียงใหม่	YAGI-5E
585	1-005-011-27E	แม่แตง	เชียงใหม่	YAGI-27E
586	1-005-011-5E	แม่แตง	เชียงใหม่	YAGI-5E
587	1-005-012-27E	แม่แตง	เชียงใหม่	YAGI-27E
588	1-005-012-5E	แม่แตง	เชียงใหม่	YAGI-5E
589	1-005-013-27E	แม่แตง	เชียงใหม่	YAGI-27E
590	1-005-013-5E	แม่แตง	เชียงใหม่	YAGI-5E
591	1-005-014-27E	แม่แตง	เชียงใหม่	YAGI-27E
592	1-005-014-5E	แม่แตง	เชียงใหม่	YAGI-5E
593	1-005-015-27E	แม่แตง	เชียงใหม่	YAGI-27E
594	1-005-015-5E	แม่แตง	เชียงใหม่	YAGI-5E
595	1-005-016-27E	แม่แตง	เชียงใหม่	YAGI-27E
596	1-005-016-5E	แม่แตง	เชียงใหม่	YAGI-5E
597	1-005-017-27E	แม่แตง	เชียงใหม่	YAGI-27E
598	1-005-017-5E	แม่แตง	เชียงใหม่	YAGI-5E
599	1-005-018-27E	แม่แตง	เชียงใหม่	YAGI-27E
600	1-005-018-5E	แม่แตง	เชียงใหม่	YAGI-5E
601	1-005-019-27E	แม่แตง	เชียงใหม่	YAGI-27E
602	1-005-019-5E	แม่แตง	เชียงใหม่	YAGI-5E
603	1-005-020-27E	แม่แตง	เชียงใหม่	YAGI-27E
604	1-005-020-5E	แม่แตง	เชียงใหม่	YAGI-5E
605	1-005-021-27E	แม่แตง	เชียงใหม่	YAGI-27E
606	1-005-021-5E	แม่แตง	เชียงใหม่	YAGI-5E
607	1-005-022-27E	แม่แตง	เชียงใหม่	YAGI-27E
608	1-005-022-5E	แม่แตง	เชียงใหม่	YAGI-5E
609	1-005-023-27E	แม่แตง	เชียงใหม่	YAGI-27E
610	1-005-023-5E	แม่แตง	เชียงใหม่	YAGI-5E
611	1-005-024-27E	แม่แตง	เชียงใหม่	YAGI-27E
612	1-005-024-5E	แม่แตง	เชียงใหม่	YAGI-5E
613	1-005-025-27E	แม่แตง	เชียงใหม่	YAGI-27E
614	1-005-025-5E	แม่แตง	เชียงใหม่	YAGI-5E
615	1-005-026-27E	แม่แตง	เชียงใหม่	YAGI-27E
616	1-005-026-5E	แม่แตง	เชียงใหม่	YAGI-5E
617	1-005-027-27E	แม่แตง	เชียงใหม่	YAGI-27E
618	1-005-027-5E	แม่แตง	เชียงใหม่	YAGI-5E
619	1-005-028-27E	แม่แตง	เชียงใหม่	YAGI-27E
620	1-005-028-5E	แม่แตง	เชียงใหม่	YAGI-5E
621	1-005-029-27E	แม่แตง	เชียงใหม่	YAGI-27E
622	1-005-029-5E	แม่แตง	เชียงใหม่	YAGI-5E
623	1-005-030-27E	แม่แตง	เชียงใหม่	YAGI-27E
624	1-005-030-5E	แม่แตง	เชียงใหม่	YAGI-5E

โครงการเพิ่มศักยภาพการรับสื่อสัญญาณโทรทัศน์ภาคพื้นดินในระบบดิจิทัลสำหรับประชาชนในพื้นที่ที่ยากต่อการเข้าถึง

ลำดับ	รหัสอุปกรณ์	อำเภอ	จังหวัด	ชนิดสายอากาศ
625	1-005-031-27E	แม่แตง	เชียงใหม่	YAGI-27E
626	1-005-031-5E	แม่แตง	เชียงใหม่	YAGI-5E
627	1-005-032-27E	แม่แตง	เชียงใหม่	YAGI-27E
628	1-005-032-5E	แม่แตง	เชียงใหม่	YAGI-5E
629	1-005-033-27E	แม่แตง	เชียงใหม่	YAGI-27E
630	1-005-033-5E	แม่แตง	เชียงใหม่	YAGI-5E
631	1-005-034-27E	แม่แตง	เชียงใหม่	YAGI-27E
632	1-005-034-5E	แม่แตง	เชียงใหม่	YAGI-5E
633	1-005-035-27E	แม่แตง	เชียงใหม่	YAGI-27E
634	1-005-035-5E	แม่แตง	เชียงใหม่	YAGI-5E
635	1-005-036-27E	แม่แตง	เชียงใหม่	YAGI-27E
636	1-005-036-5E	แม่แตง	เชียงใหม่	YAGI-5E
637	1-005-037-27E	แม่แตง	เชียงใหม่	YAGI-27E
638	1-005-037-5E	แม่แตง	เชียงใหม่	YAGI-5E
639	1-005-038-27E	แม่แตง	เชียงใหม่	YAGI-27E
640	1-005-038-5E	แม่แตง	เชียงใหม่	YAGI-5E
641	1-005-039-27E	แม่แตง	เชียงใหม่	YAGI-27E
642	1-005-039-5E	แม่แตง	เชียงใหม่	YAGI-5E
643	1-005-040-27E	แม่แตง	เชียงใหม่	YAGI-27E
644	1-005-040-5E	แม่แตง	เชียงใหม่	YAGI-5E
645	1-005-041-27E	แม่แตง	เชียงใหม่	YAGI-27E
646	1-005-041-5E	แม่แตง	เชียงใหม่	YAGI-5E
647	1-005-042-27E	แม่แตง	เชียงใหม่	YAGI-27E
648	1-005-042-5E	แม่แตง	เชียงใหม่	YAGI-5E
649	1-005-043-27E	แม่แตง	เชียงใหม่	YAGI-27E
650	1-005-043-5E	แม่แตง	เชียงใหม่	YAGI-5E
651	1-005-044-27E	แม่แตง	เชียงใหม่	YAGI-27E
652	1-005-044-5E	แม่แตง	เชียงใหม่	YAGI-5E
653	1-005-045-27E	แม่แตง	เชียงใหม่	YAGI-27E
654	1-005-045-5E	แม่แตง	เชียงใหม่	YAGI-5E
655	1-005-046-27E	แม่แตง	เชียงใหม่	YAGI-27E
656	1-005-046-5E	แม่แตง	เชียงใหม่	YAGI-5E
657	1-005-047-27E	แม่แตง	เชียงใหม่	YAGI-27E
658	1-005-047-5E	แม่แตง	เชียงใหม่	YAGI-5E
659	1-005-048-27E	แม่แตง	เชียงใหม่	YAGI-27E
660	1-005-048-5E	แม่แตง	เชียงใหม่	YAGI-5E
661	1-005-049-27E	แม่แตง	เชียงใหม่	YAGI-27E
662	1-005-049-5E	แม่แตง	เชียงใหม่	YAGI-5E
663	1-005-050-27E	แม่แตง	เชียงใหม่	YAGI-27E
664	1-005-050-5E	แม่แตง	เชียงใหม่	YAGI-5E
665	1-005-051-27E	แม่แตง	เชียงใหม่	YAGI-27E
666	1-005-051-5E	แม่แตง	เชียงใหม่	YAGI-5E
667	1-005-052-27E	แม่แตง	เชียงใหม่	YAGI-27E
668	1-005-052-5E	แม่แตง	เชียงใหม่	YAGI-5E
669	1-005-053-27E	แม่แตง	เชียงใหม่	YAGI-27E
670	1-005-053-5E	แม่แตง	เชียงใหม่	YAGI-5E
671	1-005-054-27E	แม่แตง	เชียงใหม่	YAGI-27E
672	1-005-054-5E	แม่แตง	เชียงใหม่	YAGI-5E

โครงการเพิ่มศักยภาพการรับสื่อสัญญาณโทรทัศน์ภาคพื้นดินในระบบดิจิทัลสำหรับประชาชนในพื้นที่ที่ยากต่อการเข้าถึง

ลำดับ	รหัสอุปกรณ์	อำเภอ	จังหวัด	ชนิดสายอากาศ
673	1-005-055-27E	แม่แตง	เชียงใหม่	YAGI-27E
674	1-005-055-5E	แม่แตง	เชียงใหม่	YAGI-5E
675	1-005-056-27E	แม่แตง	เชียงใหม่	YAGI-27E
676	1-005-056-5E	แม่แตง	เชียงใหม่	YAGI-5E
677	1-005-057-27E	แม่แตง	เชียงใหม่	YAGI-27E
678	1-005-057-5E	แม่แตง	เชียงใหม่	YAGI-5E
679	1-005-058-27E	แม่แตง	เชียงใหม่	YAGI-27E
680	1-005-058-5E	แม่แตง	เชียงใหม่	YAGI-5E
681	1-005-059-27E	แม่แตง	เชียงใหม่	YAGI-27E
682	1-005-059-5E	แม่แตง	เชียงใหม่	YAGI-5E
683	1-005-060-27E	แม่แตง	เชียงใหม่	YAGI-27E
684	1-005-060-5E	แม่แตง	เชียงใหม่	YAGI-5E
685	1-005-061-27E	แม่แตง	เชียงใหม่	YAGI-27E
686	1-005-061-5E	แม่แตง	เชียงใหม่	YAGI-5E
687	1-005-062-27E	แม่แตง	เชียงใหม่	YAGI-27E
688	1-005-062-5E	แม่แตง	เชียงใหม่	YAGI-5E
689	1-005-063-27E	แม่แตง	เชียงใหม่	YAGI-27E
690	1-005-063-5E	แม่แตง	เชียงใหม่	YAGI-5E
691	1-005-064-27E	แม่แตง	เชียงใหม่	YAGI-27E
692	1-005-064-5E	แม่แตง	เชียงใหม่	YAGI-5E
693	1-005-065-27E	แม่แตง	เชียงใหม่	YAGI-27E
694	1-005-065-5E	แม่แตง	เชียงใหม่	YAGI-5E
695	1-005-066-27E	แม่แตง	เชียงใหม่	YAGI-27E
696	1-005-066-5E	แม่แตง	เชียงใหม่	YAGI-5E
697	1-005-067-27E	แม่แตง	เชียงใหม่	YAGI-27E
698	1-005-067-5E	แม่แตง	เชียงใหม่	YAGI-5E
699	1-005-068-27E	แม่แตง	เชียงใหม่	YAGI-27E
700	1-005-068-5E	แม่แตง	เชียงใหม่	YAGI-5E
701	1-005-069-27E	แม่แตง	เชียงใหม่	YAGI-27E
702	1-005-069-5E	แม่แตง	เชียงใหม่	YAGI-5E
703	1-005-070-27E	แม่แตง	เชียงใหม่	YAGI-27E
704	1-005-070-5E	แม่แตง	เชียงใหม่	YAGI-5E
705	1-005-071-27E	แม่แตง	เชียงใหม่	YAGI-27E
706	1-005-071-5E	แม่แตง	เชียงใหม่	YAGI-5E
707	1-005-072-27E	แม่แตง	เชียงใหม่	YAGI-27E
708	1-005-072-5E	แม่แตง	เชียงใหม่	YAGI-5E
709	1-005-073-27E	แม่แตง	เชียงใหม่	YAGI-27E
710	1-005-073-5E	แม่แตง	เชียงใหม่	YAGI-5E
711	1-005-074-27E	แม่แตง	เชียงใหม่	YAGI-27E
712	1-005-074-5E	แม่แตง	เชียงใหม่	YAGI-5E
713	1-005-075-27E	แม่แตง	เชียงใหม่	YAGI-27E
714	1-005-075-5E	แม่แตง	เชียงใหม่	YAGI-5E
715	1-005-076-27E	แม่แตง	เชียงใหม่	YAGI-27E
716	1-005-076-5E	แม่แตง	เชียงใหม่	YAGI-5E
717	1-005-077-27E	แม่แตง	เชียงใหม่	YAGI-27E
718	1-005-077-5E	แม่แตง	เชียงใหม่	YAGI-5E
719	1-005-078-27E	แม่แตง	เชียงใหม่	YAGI-27E
720	1-005-078-5E	แม่แตง	เชียงใหม่	YAGI-5E

โครงการเพิ่มศักยภาพการรับสื่อสัญญาณโทรทัศน์ภาคพื้นดินในระบบดิจิทัลสำหรับประชาชนในพื้นที่ที่ยากต่อการเข้าถึง

ลำดับ	รหัสอุปกรณ์	อำเภอ	จังหวัด	ชนิดสายอากาศ
721	1-005-079-27E	แม่แตง	เชียงใหม่	YAGI-27E
722	1-005-079-5E	แม่แตง	เชียงใหม่	YAGI-5E
723	1-005-080-27E	แม่แตง	เชียงใหม่	YAGI-27E
724	1-005-080-5E	แม่แตง	เชียงใหม่	YAGI-5E
725	1-005-081-27E	แม่แตง	เชียงใหม่	YAGI-27E
726	1-005-081-5E	แม่แตง	เชียงใหม่	YAGI-5E
727	1-005-082-27E	แม่แตง	เชียงใหม่	YAGI-27E
728	1-005-082-5E	แม่แตง	เชียงใหม่	YAGI-5E
729	1-005-083-27E	แม่แตง	เชียงใหม่	YAGI-27E
730	1-005-083-5E	แม่แตง	เชียงใหม่	YAGI-5E
731	1-005-084-27E	แม่แตง	เชียงใหม่	YAGI-27E
732	1-005-084-5E	แม่แตง	เชียงใหม่	YAGI-5E
733	1-005-085-27E	แม่แตง	เชียงใหม่	YAGI-27E
734	1-005-085-5E	แม่แตง	เชียงใหม่	YAGI-5E
735	1-005-086-27E	แม่แตง	เชียงใหม่	YAGI-27E
736	1-005-086-5E	แม่แตง	เชียงใหม่	YAGI-5E
737	1-005-087-27E	แม่แตง	เชียงใหม่	YAGI-27E
738	1-005-087-5E	แม่แตง	เชียงใหม่	YAGI-5E
739	1-005-088-27E	แม่แตง	เชียงใหม่	YAGI-27E
740	1-005-088-5E	แม่แตง	เชียงใหม่	YAGI-5E
741	1-005-089-27E	แม่แตง	เชียงใหม่	YAGI-27E
742	1-005-089-5E	แม่แตง	เชียงใหม่	YAGI-5E
743	1-005-090-27E	แม่แตง	เชียงใหม่	YAGI-27E
744	1-005-090-5E	แม่แตง	เชียงใหม่	YAGI-5E
745	1-005-091-27E	แม่แตง	เชียงใหม่	YAGI-27E
746	1-005-091-5E	แม่แตง	เชียงใหม่	YAGI-5E
747	1-005-092-27E	แม่แตง	เชียงใหม่	YAGI-27E
748	1-005-092-5E	แม่แตง	เชียงใหม่	YAGI-5E
749	1-005-093-27E	แม่แตง	เชียงใหม่	YAGI-27E
750	1-005-093-5E	แม่แตง	เชียงใหม่	YAGI-5E
751	1-005-094-27E	แม่แตง	เชียงใหม่	YAGI-27E
752	1-005-094-5E	แม่แตง	เชียงใหม่	YAGI-5E
753	1-005-095-27E	แม่แตง	เชียงใหม่	YAGI-27E
754	1-005-095-5E	แม่แตง	เชียงใหม่	YAGI-5E
755	1-005-096-27E	แม่แตง	เชียงใหม่	YAGI-27E
756	1-005-096-5E	แม่แตง	เชียงใหม่	YAGI-5E
757	1-005-097-27E	แม่แตง	เชียงใหม่	YAGI-27E
758	1-005-097-5E	แม่แตง	เชียงใหม่	YAGI-5E
759	1-005-098-27E	แม่แตง	เชียงใหม่	YAGI-27E
760	1-005-098-5E	แม่แตง	เชียงใหม่	YAGI-5E
761	1-005-099-27E	แม่แตง	เชียงใหม่	YAGI-27E
762	1-005-099-5E	แม่แตง	เชียงใหม่	YAGI-5E
763	1-005-100-5E	แม่แตง	เชียงใหม่	YAGI-5E
764	1-005-101-5E	แม่แตง	เชียงใหม่	YAGI-5E
765	1-005-102-5E	แม่แตง	เชียงใหม่	YAGI-5E
766	1-005-103-5E	แม่แตง	เชียงใหม่	YAGI-5E
767	1-005-104-5E	แม่แตง	เชียงใหม่	YAGI-5E
768	1-005-105-5E	แม่แตง	เชียงใหม่	YAGI-5E

สถาบันเทคโนโลยีพระจอมเกล้าเจ้าคุณทหารลาดกระบัง

โครงการเพิ่มศักยภาพการรับสื่อสัญญาณโทรทัศน์ภาคพื้นดินในระบบดิจิทัลสำหรับประชาชนในพื้นที่ที่ยากต่อการเข้าถึง

ลำดับ	รหัสอุปกรณ์	อำเภอ	จังหวัด	ชนิดสายอากาศ
769	1-005-106-5E	แม่แตง	เชียงใหม่	YAGI-5E
770	1-005-107-5E	แม่แตง	เชียงใหม่	YAGI-5E
771	1-005-108-5E	แม่แตง	เชียงใหม่	YAGI-5E
772	1-005-109-5E	แม่แตง	เชียงใหม่	YAGI-5E
773	1-005-110-5E	แม่แตง	เชียงใหม่	YAGI-5E
774	1-005-111-5E	แม่แตง	เชียงใหม่	YAGI-5E
775	1-005-112-5E	แม่แตง	เชียงใหม่	YAGI-5E
776	1-005-113-5E	แม่แตง	เชียงใหม่	YAGI-5E
777	1-005-114-5E	แม่แตง	เชียงใหม่	YAGI-5E
778	1-005-115-5E	แม่แตง	เชียงใหม่	YAGI-5E
779	1-005-116-5E	แม่แตง	เชียงใหม่	YAGI-5E
780	1-005-117-5E	แม่แตง	เชียงใหม่	YAGI-5E
781	1-005-118-5E	แม่แตง	เชียงใหม่	YAGI-5E
782	1-005-119-5E	แม่แตง	เชียงใหม่	YAGI-5E
783	1-006-001-14E	แมริม	เชียงใหม่	YAGI-14E
784	1-006-001-5E	แมริม	เชียงใหม่	YAGI-5E
785	1-006-002-14E	แมริม	เชียงใหม่	YAGI-14E
786	1-006-002-5E	แมริม	เชียงใหม่	YAGI-5E
787	1-006-003-14E	แมริม	เชียงใหม่	YAGI-14E
788	1-006-003-5E	แมริม	เชียงใหม่	YAGI-5E
789	1-006-004-14E	แมริม	เชียงใหม่	YAGI-14E
790	1-006-004-5E	แมริม	เชียงใหม่	YAGI-5E
791	1-006-005-14E	แมริม	เชียงใหม่	YAGI-14E
792	1-006-005-5E	แมริม	เชียงใหม่	YAGI-5E
793	1-006-006-14E	แมริม	เชียงใหม่	YAGI-14E
794	1-006-006-5E	แมริม	เชียงใหม่	YAGI-5E
795	1-006-007-14E	แมริม	เชียงใหม่	YAGI-14E
796	1-006-007-5E	แมริม	เชียงใหม่	YAGI-5E
797	1-006-008-14E	แมริม	เชียงใหม่	YAGI-14E
798	1-006-008-5E	แมริม	เชียงใหม่	YAGI-5E
799	1-006-009-14E	แมริม	เชียงใหม่	YAGI-14E
800	1-006-009-5E	แมริม	เชียงใหม่	YAGI-5E
801	1-006-010-14E	แมริม	เชียงใหม่	YAGI-14E
802	1-006-010-5E	แมริม	เชียงใหม่	YAGI-5E
803	1-006-011-14E	แมริม	เชียงใหม่	YAGI-14E
804	1-006-011-5E	แมริม	เชียงใหม่	YAGI-5E
805	1-006-012-14E	แมริม	เชียงใหม่	YAGI-14E
806	1-006-012-5E	แมริม	เชียงใหม่	YAGI-5E
807	1-006-013-14E	แมริม	เชียงใหม่	YAGI-14E
808	1-006-013-5E	แมริม	เชียงใหม่	YAGI-5E
809	1-006-014-14E	แมริม	เชียงใหม่	YAGI-14E
810	1-006-014-5E	แมริม	เชียงใหม่	YAGI-5E
811	1-006-015-14E	แมริม	เชียงใหม่	YAGI-14E
812	1-006-015-5E	แมริม	เชียงใหม่	YAGI-5E
813	1-006-016-14E	แมริม	เชียงใหม่	YAGI-14E
814	1-006-016-5E	แมริม	เชียงใหม่	YAGI-5E
815	1-006-017-14E	แมริม	เชียงใหม่	YAGI-14E
816	1-006-017-5E	แมริม	เชียงใหม่	YAGI-5E

สถาบันเทคโนโลยีพระจอมเกล้าเจ้าคุณทหารลาดกระบัง

โครงการเพิ่มศักยภาพการรับสื่อสัญญาณโทรทัศน์ภาคพื้นดินในระบบดิจิทัลสำหรับประชาชนในพื้นที่ที่ยากต่อการเข้าถึง

ลำดับ	รหัสอุปกรณ์	อำเภอ	จังหวัด	ชนิดสายอากาศ
817	1-006-018-14E	แมริม	เชียงใหม่	YAGI-14E
818	1-006-018-5E	แมริม	เชียงใหม่	YAGI-5E
819	1-006-019-14E	แมริม	เชียงใหม่	YAGI-14E
820	1-006-019-5E	แมริม	เชียงใหม่	YAGI-5E
821	1-006-020-14E	แมริม	เชียงใหม่	YAGI-14E
822	1-006-020-5E	แมริม	เชียงใหม่	YAGI-5E
823	1-006-021-14E	แมริม	เชียงใหม่	YAGI-14E
824	1-006-021-5E	แมริม	เชียงใหม่	YAGI-5E
825	1-006-022-14E	แมริม	เชียงใหม่	YAGI-14E
826	1-006-022-5E	แมริม	เชียงใหม่	YAGI-5E
827	1-006-023-14E	แมริม	เชียงใหม่	YAGI-14E
828	1-006-023-5E	แมริม	เชียงใหม่	YAGI-5E
829	1-006-024-14E	แมริม	เชียงใหม่	YAGI-14E
830	1-006-024-5E	แมริม	เชียงใหม่	YAGI-5E
831	1-006-025-14E	แมริม	เชียงใหม่	YAGI-14E
832	1-006-025-5E	แมริม	เชียงใหม่	YAGI-5E
833	1-006-026-14E	แมริม	เชียงใหม่	YAGI-14E
834	1-006-026-5E	แมริม	เชียงใหม่	YAGI-5E
835	1-006-027-14E	แมริม	เชียงใหม่	YAGI-14E
836	1-006-027-5E	แมริม	เชียงใหม่	YAGI-5E
837	1-006-028-14E	แมริม	เชียงใหม่	YAGI-14E
838	1-006-028-5E	แมริม	เชียงใหม่	YAGI-5E
839	1-006-029-14E	แมริม	เชียงใหม่	YAGI-14E
840	1-006-029-5E	แมริม	เชียงใหม่	YAGI-5E
841	1-006-030-14E	แมริม	เชียงใหม่	YAGI-14E
842	1-006-030-5E	แมริม	เชียงใหม่	YAGI-5E
843	1-006-031-14E	แมริม	เชียงใหม่	YAGI-14E
844	1-006-031-5E	แมริม	เชียงใหม่	YAGI-5E
845	1-006-032-14E	แมริม	เชียงใหม่	YAGI-14E
846	1-006-032-5E	แมริม	เชียงใหม่	YAGI-5E
847	1-006-033-14E	แมริม	เชียงใหม่	YAGI-14E
848	1-006-033-5E	แมริม	เชียงใหม่	YAGI-5E
849	1-006-034-14E	แมริม	เชียงใหม่	YAGI-14E
850	1-006-034-5E	แมริม	เชียงใหม่	YAGI-5E
851	1-006-035-14E	แมริม	เชียงใหม่	YAGI-14E
852	1-006-035-5E	แมริม	เชียงใหม่	YAGI-5E
853	1-006-036-14E	แมริม	เชียงใหม่	YAGI-14E
854	1-006-036-5E	แมริม	เชียงใหม่	YAGI-5E
855	1-006-037-14E	แมริม	เชียงใหม่	YAGI-14E
856	1-006-037-5E	แมริม	เชียงใหม่	YAGI-5E
857	1-006-038-14E	แมริม	เชียงใหม่	YAGI-14E
858	1-006-038-5E	แมริม	เชียงใหม่	YAGI-5E
859	1-006-039-14E	แมริม	เชียงใหม่	YAGI-14E
860	1-006-039-5E	แมริม	เชียงใหม่	YAGI-5E
861	1-006-040-14E	แมริม	เชียงใหม่	YAGI-14E
862	1-006-040-5E	แมริม	เชียงใหม่	YAGI-5E
863	1-006-041-14E	แมริม	เชียงใหม่	YAGI-14E
864	1-006-041-5E	แมริม	เชียงใหม่	YAGI-5E

โครงการเพิ่มศักยภาพการรับสื่อสัญญาณโทรทัศน์ภาคพื้นดินในระบบดิจิทัลสำหรับประชาชนในพื้นที่ที่ยากต่อการเข้าถึง

ลำดับ	รหัสอุปกรณ์	อำเภอ	จังหวัด	ชนิดสายอากาศ
865	1-006-042-14E	แมริม	เชียงใหม่	YAGI-14E
866	1-006-042-5E	แมริม	เชียงใหม่	YAGI-5E
867	1-006-043-14E	แมริม	เชียงใหม่	YAGI-14E
868	1-006-043-5E	แมริม	เชียงใหม่	YAGI-5E
869	1-006-044-14E	แมริม	เชียงใหม่	YAGI-14E
870	1-006-044-5E	แมริม	เชียงใหม่	YAGI-5E
871	1-006-045-14E	แมริม	เชียงใหม่	YAGI-14E
872	1-006-045-5E	แมริม	เชียงใหม่	YAGI-5E
873	1-006-046-14E	แมริม	เชียงใหม่	YAGI-14E
874	1-006-046-5E	แมริม	เชียงใหม่	YAGI-5E
875	1-006-047-14E	แมริม	เชียงใหม่	YAGI-14E
876	1-006-047-5E	แมริม	เชียงใหม่	YAGI-5E
877	1-006-048-14E	แมริม	เชียงใหม่	YAGI-14E
878	1-006-048-5E	แมริม	เชียงใหม่	YAGI-5E
879	1-006-049-14E	แมริม	เชียงใหม่	YAGI-14E
880	1-006-049-5E	แมริม	เชียงใหม่	YAGI-5E
881	1-006-050-14E	แมริม	เชียงใหม่	YAGI-14E
882	1-006-050-5E	แมริม	เชียงใหม่	YAGI-5E
883	1-006-051-14E	แมริม	เชียงใหม่	YAGI-14E
884	1-006-051-5E	แมริม	เชียงใหม่	YAGI-5E
885	1-006-052-14E	แมริม	เชียงใหม่	YAGI-14E
886	1-006-052-5E	แมริม	เชียงใหม่	YAGI-5E
887	1-006-053-14E	แมริม	เชียงใหม่	YAGI-14E
888	1-006-053-5E	แมริม	เชียงใหม่	YAGI-5E
889	1-006-054-14E	แมริม	เชียงใหม่	YAGI-14E
890	1-006-054-5E	แมริม	เชียงใหม่	YAGI-5E
891	1-006-055-14E	แมริม	เชียงใหม่	YAGI-14E
892	1-006-055-5E	แมริม	เชียงใหม่	YAGI-5E
893	1-006-056-5E	แมริม	เชียงใหม่	YAGI-5E
894	1-006-057-5E	แมริม	เชียงใหม่	YAGI-5E
895	1-006-058-5E	แมริม	เชียงใหม่	YAGI-5E
896	1-006-059-5E	แมริม	เชียงใหม่	YAGI-5E
897	1-006-060-5E	แมริม	เชียงใหม่	YAGI-5E
898	1-006-061-5E	แมริม	เชียงใหม่	YAGI-5E
899	1-006-062-5E	แมริม	เชียงใหม่	YAGI-5E
900	1-006-063-5E	แมริม	เชียงใหม่	YAGI-5E
901	1-006-064-5E	แมริม	เชียงใหม่	YAGI-5E
902	1-006-065-5E	แมริม	เชียงใหม่	YAGI-5E
903	1-006-066-5E	แมริม	เชียงใหม่	YAGI-5E
904	1-006-067-5E	แมริม	เชียงใหม่	YAGI-5E
905	1-006-068-5E	แมริม	เชียงใหม่	YAGI-5E
906	1-006-069-5E	แมริม	เชียงใหม่	YAGI-5E
907	1-006-070-5E	แมริม	เชียงใหม่	YAGI-5E
908	1-006-071-5E	แมริม	เชียงใหม่	YAGI-5E
909	1-006-072-5E	แมริม	เชียงใหม่	YAGI-5E
910	1-006-073-5E	แมริม	เชียงใหม่	YAGI-5E
911	1-006-074-5E	แมริม	เชียงใหม่	YAGI-5E
912	1-006-075-5E	แมริม	เชียงใหม่	YAGI-5E

โครงการเพิ่มศักยภาพการรับสื่อสัญญาณโทรทัศน์ภาคพื้นดินในระบบดิจิทัลสำหรับประชาชนในพื้นที่ที่ยากต่อการเข้าถึง

ลำดับ	รหัสอุปกรณ์	อำเภอ	จังหวัด	ชนิดสายอากาศ
913	1-006-076-5E	แมริม	เชียงใหม่	YAGI-5E
914	1-006-077-5E	แมริม	เชียงใหม่	YAGI-5E
915	1-006-078-5E	แมริม	เชียงใหม่	YAGI-5E
916	1-006-079-5E	แมริม	เชียงใหม่	YAGI-5E
917	1-006-080-5E	แมริม	เชียงใหม่	YAGI-5E
918	1-006-081-5E	แมริม	เชียงใหม่	YAGI-5E
919	1-006-082-5E	แมริม	เชียงใหม่	YAGI-5E
920	1-006-083-5E	แมริม	เชียงใหม่	YAGI-5E
921	1-006-084-5E	แมริม	เชียงใหม่	YAGI-5E
922	1-006-085-5E	แมริม	เชียงใหม่	YAGI-5E
923	1-006-086-5E	แมริม	เชียงใหม่	YAGI-5E
924	1-006-087-5E	แมริม	เชียงใหม่	YAGI-5E
925	1-006-088-5E	แมริม	เชียงใหม่	YAGI-5E
926	1-006-089-5E	แมริม	เชียงใหม่	YAGI-5E
927	1-006-090-5E	แมริม	เชียงใหม่	YAGI-5E
928	1-006-091-5E	แมริม	เชียงใหม่	YAGI-5E
929	1-006-092-5E	แมริม	เชียงใหม่	YAGI-5E
930	1-006-093-5E	แมริม	เชียงใหม่	YAGI-5E
931	1-006-094-5E	แมริม	เชียงใหม่	YAGI-5E
932	1-006-095-5E	แมริม	เชียงใหม่	YAGI-5E
933	1-006-096-5E	แมริม	เชียงใหม่	YAGI-5E
934	1-006-097-5E	แมริม	เชียงใหม่	YAGI-5E
935	1-006-098-5E	แมริม	เชียงใหม่	YAGI-5E
936	1-006-099-5E	แมริม	เชียงใหม่	YAGI-5E
937	1-006-100-5E	แมริม	เชียงใหม่	YAGI-5E
938	1-006-101-5E	แมริม	เชียงใหม่	YAGI-5E
939	1-006-102-5E	แมริม	เชียงใหม่	YAGI-5E
940	1-006-103-5E	แมริม	เชียงใหม่	YAGI-5E
941	1-006-104-5E	แมริม	เชียงใหม่	YAGI-5E
942	1-006-105-5E	แมริม	เชียงใหม่	YAGI-5E
943	1-006-106-5E	แมริม	เชียงใหม่	YAGI-5E
944	1-006-107-5E	แมริม	เชียงใหม่	YAGI-5E
945	1-006-108-5E	แมริม	เชียงใหม่	YAGI-5E
946	1-006-109-5E	แมริม	เชียงใหม่	YAGI-5E
947	1-006-110-5E	แมริม	เชียงใหม่	YAGI-5E
948	1-006-111-5E	แมริม	เชียงใหม่	YAGI-5E
949	1-006-112-5E	แมริม	เชียงใหม่	YAGI-5E
950	1-006-113-5E	แมริม	เชียงใหม่	YAGI-5E
951	1-006-114-5E	แมริม	เชียงใหม่	YAGI-5E
952	1-006-115-5E	แมริม	เชียงใหม่	YAGI-5E
953	1-006-116-5E	แมริม	เชียงใหม่	YAGI-5E
954	1-006-117-5E	แมริม	เชียงใหม่	YAGI-5E
955	1-006-118-5E	แมริม	เชียงใหม่	YAGI-5E
956	1-006-119-5E	แมริม	เชียงใหม่	YAGI-5E
957	1-006-120-5E	แมริม	เชียงใหม่	YAGI-5E
958	1-006-121-5E	แมริม	เชียงใหม่	YAGI-5E
959	1-006-122-5E	แมริม	เชียงใหม่	YAGI-5E
960	1-006-123-5E	แมริม	เชียงใหม่	YAGI-5E

โครงการเพิ่มศักยภาพการรับสื่อสัญญาณโทรทัศน์ภาคพื้นดินในระบบดิจิทัลสำหรับประชาชนในพื้นที่ที่ยากต่อการเข้าถึง

ลำดับ	รหัสอุปกรณ์	อำเภอ	จังหวัด	ชนิดสายอากาศ
961	1-006-124-5E	แมริม	เชียงใหม่	YAGI-5E
962	1-006-125-5E	แมริม	เชียงใหม่	YAGI-5E
963	1-006-126-5E	แมริม	เชียงใหม่	YAGI-5E
964	1-006-127-5E	แมริม	เชียงใหม่	YAGI-5E
965	1-006-128-5E	แมริม	เชียงใหม่	YAGI-5E
966	1-006-129-5E	แมริม	เชียงใหม่	YAGI-5E
967	1-006-130-5E	แมริม	เชียงใหม่	YAGI-5E
968	1-006-131-5E	แมริม	เชียงใหม่	YAGI-5E
969	1-006-132-5E	แมริม	เชียงใหม่	YAGI-5E
970	1-006-133-5E	แมริม	เชียงใหม่	YAGI-5E
971	1-006-134-5E	แมริม	เชียงใหม่	YAGI-5E
972	1-006-135-5E	แมริม	เชียงใหม่	YAGI-5E
973	1-006-136-5E	แมริม	เชียงใหม่	YAGI-5E
974	1-006-137-5E	แมริม	เชียงใหม่	YAGI-5E
975	1-006-138-5E	แมริม	เชียงใหม่	YAGI-5E
976	1-006-139-5E	แมริม	เชียงใหม่	YAGI-5E
977	1-006-140-5E	แมริม	เชียงใหม่	YAGI-5E
978	1-006-141-5E	แมริม	เชียงใหม่	YAGI-5E
979	1-006-142-5E	แมริม	เชียงใหม่	YAGI-5E
980	1-006-143-5E	แมริม	เชียงใหม่	YAGI-5E
981	1-006-144-5E	แมริม	เชียงใหม่	YAGI-5E
982	1-006-145-5E	แมริม	เชียงใหม่	YAGI-5E
983	1-006-146-5E	แมริม	เชียงใหม่	YAGI-5E
984	1-006-147-5E	แมริม	เชียงใหม่	YAGI-5E
985	1-006-148-5E	แมริม	เชียงใหม่	YAGI-5E
986	1-006-149-5E	แมริม	เชียงใหม่	YAGI-5E
987	1-006-150-5E	แมริม	เชียงใหม่	YAGI-5E
988	1-007-001-27E	สะเมิง	เชียงใหม่	YAGI-27E
989	1-007-002-27E	สะเมิง	เชียงใหม่	YAGI-27E
990	1-007-003-27E	สะเมิง	เชียงใหม่	YAGI-27E
991	1-007-004-27E	สะเมิง	เชียงใหม่	YAGI-27E
992	1-007-005-27E	สะเมิง	เชียงใหม่	YAGI-27E
993	1-007-006-27E	สะเมิง	เชียงใหม่	YAGI-27E
994	1-007-007-27E	สะเมิง	เชียงใหม่	YAGI-27E
995	1-007-008-27E	สะเมิง	เชียงใหม่	YAGI-27E
996	1-007-009-27E	สะเมิง	เชียงใหม่	YAGI-27E
997	1-007-010-27E	สะเมิง	เชียงใหม่	YAGI-27E
998	1-007-011-27E	สะเมิง	เชียงใหม่	YAGI-27E
999	1-007-012-27E	สะเมิง	เชียงใหม่	YAGI-27E
1000	1-007-013-27E	สะเมิง	เชียงใหม่	YAGI-27E
1001	1-007-014-27E	สะเมิง	เชียงใหม่	YAGI-27E
1002	1-007-015-27E	สะเมิง	เชียงใหม่	YAGI-27E
1003	1-007-016-27E	สะเมิง	เชียงใหม่	YAGI-27E
1004	1-007-017-27E	สะเมิง	เชียงใหม่	YAGI-27E
1005	1-007-018-27E	สะเมิง	เชียงใหม่	YAGI-27E
1006	1-007-019-27E	สะเมิง	เชียงใหม่	YAGI-27E
1007	1-007-020-27E	สะเมิง	เชียงใหม่	YAGI-27E
1008	1-008-001-5E	ฝาง	เชียงใหม่	YAGI-5E

สถาบันเทคโนโลยีพระจอมเกล้าเจ้าคุณทหารลาดกระบัง

โครงการเพิ่มศักยภาพการรับสื่อสัญญาณโทรทัศน์ภาคพื้นดินในระบบดิจิทัลสำหรับประชาชนในพื้นที่ที่ยากต่อการเข้าถึง

ลำดับ	รหัสอุปกรณ์	อำเภอ	จังหวัด	ชนิดสายอากาศ
1009	1-008-002-5E	ฝาง	เชียงใหม่	YAGI-5E
1010	1-008-003-5E	ฝาง	เชียงใหม่	YAGI-5E
1011	1-008-004-5E	ฝาง	เชียงใหม่	YAGI-5E
1012	1-008-005-5E	ฝาง	เชียงใหม่	YAGI-5E
1013	1-008-006-5E	ฝาง	เชียงใหม่	YAGI-5E
1014	1-008-007-5E	ฝาง	เชียงใหม่	YAGI-5E
1015	1-008-008-5E	ฝาง	เชียงใหม่	YAGI-5E
1016	1-008-009-5E	ฝาง	เชียงใหม่	YAGI-5E
1017	1-008-010-5E	ฝาง	เชียงใหม่	YAGI-5E
1018	1-008-011-5E	ฝาง	เชียงใหม่	YAGI-5E
1019	1-008-012-5E	ฝาง	เชียงใหม่	YAGI-5E
1020	1-008-013-5E	ฝาง	เชียงใหม่	YAGI-5E
1021	1-008-014-5E	ฝาง	เชียงใหม่	YAGI-5E
1022	1-008-015-5E	ฝาง	เชียงใหม่	YAGI-5E
1023	1-008-016-5E	ฝาง	เชียงใหม่	YAGI-5E
1024	1-008-017-5E	ฝาง	เชียงใหม่	YAGI-5E
1025	1-008-018-5E	ฝาง	เชียงใหม่	YAGI-5E
1026	1-008-019-5E	ฝาง	เชียงใหม่	YAGI-5E
1027	1-008-020-5E	ฝาง	เชียงใหม่	YAGI-5E
1028	1-008-021-5E	ฝาง	เชียงใหม่	YAGI-5E
1029	1-008-022-5E	ฝาง	เชียงใหม่	YAGI-5E
1030	1-008-023-5E	ฝาง	เชียงใหม่	YAGI-5E
1031	1-008-024-5E	ฝาง	เชียงใหม่	YAGI-5E
1032	1-008-025-5E	ฝาง	เชียงใหม่	YAGI-5E
1033	1-008-026-5E	ฝาง	เชียงใหม่	YAGI-5E
1034	1-008-027-5E	ฝาง	เชียงใหม่	YAGI-5E
1035	1-008-028-5E	ฝาง	เชียงใหม่	YAGI-5E
1036	1-008-029-5E	ฝาง	เชียงใหม่	YAGI-5E
1037	1-008-030-5E	ฝาง	เชียงใหม่	YAGI-5E
1038	1-008-031-5E	ฝาง	เชียงใหม่	YAGI-5E
1039	1-008-032-5E	ฝาง	เชียงใหม่	YAGI-5E
1040	1-008-033-5E	ฝาง	เชียงใหม่	YAGI-5E
1041	1-008-034-5E	ฝาง	เชียงใหม่	YAGI-5E
1042	1-008-035-5E	ฝาง	เชียงใหม่	YAGI-5E
1043	1-008-036-5E	ฝาง	เชียงใหม่	YAGI-5E
1044	1-008-037-5E	ฝาง	เชียงใหม่	YAGI-5E
1045	1-008-038-5E	ฝาง	เชียงใหม่	YAGI-5E
1046	1-008-039-5E	ฝาง	เชียงใหม่	YAGI-5E
1047	1-008-040-5E	ฝาง	เชียงใหม่	YAGI-5E
1048	1-008-041-5E	ฝาง	เชียงใหม่	YAGI-5E
1049	1-008-042-5E	ฝาง	เชียงใหม่	YAGI-5E
1050	1-008-043-5E	ฝาง	เชียงใหม่	YAGI-5E
1051	1-008-044-5E	ฝาง	เชียงใหม่	YAGI-5E
1052	1-008-045-5E	ฝาง	เชียงใหม่	YAGI-5E
1053	1-008-046-5E	ฝาง	เชียงใหม่	YAGI-5E
1054	1-008-047-5E	ฝาง	เชียงใหม่	YAGI-5E
1055	1-008-048-5E	ฝาง	เชียงใหม่	YAGI-5E
1056	1-008-049-5E	ฝาง	เชียงใหม่	YAGI-5E

สถาบันเทคโนโลยีพระจอมเกล้าเจ้าคุณทหารลาดกระบัง

โครงการเพิ่มศักยภาพการรับสื่อสัญญาณโทรทัศน์ภาคพื้นดินในระบบดิจิทัลสำหรับประชาชนในพื้นที่ที่ยากต่อการเข้าถึง

ลำดับ	รหัสอุปกรณ์	อำเภอ	จังหวัด	ชนิดสายอากาศ
1057	1-008-050-5E	ฝาง	เชียงใหม่	YAGI-5E
1058	1-008-051-5E	ฝาง	เชียงใหม่	YAGI-5E
1059	1-008-052-5E	ฝาง	เชียงใหม่	YAGI-5E
1060	1-008-053-5E	ฝาง	เชียงใหม่	YAGI-5E
1061	1-008-054-5E	ฝาง	เชียงใหม่	YAGI-5E
1062	1-008-055-5E	ฝาง	เชียงใหม่	YAGI-5E
1063	1-008-056-5E	ฝาง	เชียงใหม่	YAGI-5E
1064	1-008-057-5E	ฝาง	เชียงใหม่	YAGI-5E
1065	1-008-058-5E	ฝาง	เชียงใหม่	YAGI-5E
1066	1-008-059-5E	ฝาง	เชียงใหม่	YAGI-5E
1067	1-008-060-5E	ฝาง	เชียงใหม่	YAGI-5E
1068	1-008-061-5E	ฝาง	เชียงใหม่	YAGI-5E
1069	1-008-062-5E	ฝาง	เชียงใหม่	YAGI-5E
1070	1-008-063-5E	ฝาง	เชียงใหม่	YAGI-5E
1071	1-008-064-5E	ฝาง	เชียงใหม่	YAGI-5E
1072	1-008-065-5E	ฝาง	เชียงใหม่	YAGI-5E
1073	1-008-066-5E	ฝาง	เชียงใหม่	YAGI-5E
1074	1-008-067-5E	ฝาง	เชียงใหม่	YAGI-5E
1075	1-008-068-5E	ฝาง	เชียงใหม่	YAGI-5E
1076	1-008-069-5E	ฝาง	เชียงใหม่	YAGI-5E
1077	1-008-070-5E	ฝาง	เชียงใหม่	YAGI-5E
1078	1-008-071-5E	ฝาง	เชียงใหม่	YAGI-5E
1079	1-008-072-5E	ฝาง	เชียงใหม่	YAGI-5E
1080	1-008-073-5E	ฝาง	เชียงใหม่	YAGI-5E
1081	1-008-074-5E	ฝาง	เชียงใหม่	YAGI-5E
1082	1-008-075-5E	ฝาง	เชียงใหม่	YAGI-5E
1083	1-008-076-5E	ฝาง	เชียงใหม่	YAGI-5E
1084	1-008-077-5E	ฝาง	เชียงใหม่	YAGI-5E
1085	1-008-078-5E	ฝาง	เชียงใหม่	YAGI-5E
1086	1-008-079-5E	ฝาง	เชียงใหม่	YAGI-5E
1087	1-008-080-5E	ฝาง	เชียงใหม่	YAGI-5E
1088	1-008-081-5E	ฝาง	เชียงใหม่	YAGI-5E
1089	1-008-082-5E	ฝาง	เชียงใหม่	YAGI-5E
1090	1-008-083-5E	ฝาง	เชียงใหม่	YAGI-5E
1091	1-008-084-5E	ฝาง	เชียงใหม่	YAGI-5E
1092	1-008-085-5E	ฝาง	เชียงใหม่	YAGI-5E
1093	1-008-086-5E	ฝาง	เชียงใหม่	YAGI-5E
1094	1-008-087-5E	ฝาง	เชียงใหม่	YAGI-5E
1095	1-008-088-5E	ฝาง	เชียงใหม่	YAGI-5E
1096	1-008-089-5E	ฝาง	เชียงใหม่	YAGI-5E
1097	1-008-090-5E	ฝาง	เชียงใหม่	YAGI-5E
1098	1-008-091-5E	ฝาง	เชียงใหม่	YAGI-5E
1099	1-008-092-5E	ฝาง	เชียงใหม่	YAGI-5E
1100	1-008-093-5E	ฝาง	เชียงใหม่	YAGI-5E
1101	1-008-094-5E	ฝาง	เชียงใหม่	YAGI-5E
1102	1-008-095-5E	ฝาง	เชียงใหม่	YAGI-5E
1103	1-008-096-5E	ฝาง	เชียงใหม่	YAGI-5E
1104	1-008-097-5E	ฝาง	เชียงใหม่	YAGI-5E

สถาบันเทคโนโลยีพระจอมเกล้าเจ้าคุณทหารลาดกระบัง

โครงการเพิ่มศักยภาพการรับสื่อสัญญาณโทรทัศน์ภาคพื้นดินในระบบดิจิทัลสำหรับประชาชนในพื้นที่ที่ยากต่อการเข้าถึง

ลำดับ	รหัสอุปกรณ์	อำเภอ	จังหวัด	ชนิดสายอากาศ
1105	1-008-098-5E	ฝาง	เชียงใหม่	YAGI-5E
1106	1-008-099-5E	ฝาง	เชียงใหม่	YAGI-5E
1107	1-008-100-5E	ฝาง	เชียงใหม่	YAGI-5E
1108	1-008-101-5E	ฝาง	เชียงใหม่	YAGI-5E
1109	1-008-102-5E	ฝาง	เชียงใหม่	YAGI-5E
1110	1-008-103-5E	ฝาง	เชียงใหม่	YAGI-5E
1111	1-008-104-5E	ฝาง	เชียงใหม่	YAGI-5E
1112	1-008-105-5E	ฝาง	เชียงใหม่	YAGI-5E
1113	1-008-106-5E	ฝาง	เชียงใหม่	YAGI-5E
1114	1-008-107-5E	ฝาง	เชียงใหม่	YAGI-5E
1115	1-008-108-5E	ฝาง	เชียงใหม่	YAGI-5E
1116	1-008-109-5E	ฝาง	เชียงใหม่	YAGI-5E
1117	1-008-110-5E	ฝาง	เชียงใหม่	YAGI-5E
1118	1-008-111-5E	ฝาง	เชียงใหม่	YAGI-5E
1119	1-008-112-5E	ฝาง	เชียงใหม่	YAGI-5E
1120	1-008-113-5E	ฝาง	เชียงใหม่	YAGI-5E
1121	1-008-114-5E	ฝาง	เชียงใหม่	YAGI-5E
1122	1-008-115-5E	ฝาง	เชียงใหม่	YAGI-5E
1123	1-008-116-5E	ฝาง	เชียงใหม่	YAGI-5E
1124	1-008-117-5E	ฝาง	เชียงใหม่	YAGI-5E
1125	1-008-118-5E	ฝาง	เชียงใหม่	YAGI-5E
1126	1-008-119-5E	ฝาง	เชียงใหม่	YAGI-5E
1127	1-008-120-5E	ฝาง	เชียงใหม่	YAGI-5E
1128	1-008-121-5E	ฝาง	เชียงใหม่	YAGI-5E
1129	1-008-122-5E	ฝาง	เชียงใหม่	YAGI-5E
1130	1-008-123-5E	ฝาง	เชียงใหม่	YAGI-5E
1131	1-008-124-5E	ฝาง	เชียงใหม่	YAGI-5E
1132	1-008-125-5E	ฝาง	เชียงใหม่	YAGI-5E
1133	1-008-126-5E	ฝาง	เชียงใหม่	YAGI-5E
1134	1-008-127-5E	ฝาง	เชียงใหม่	YAGI-5E
1135	1-008-128-5E	ฝาง	เชียงใหม่	YAGI-5E
1136	1-008-129-5E	ฝาง	เชียงใหม่	YAGI-5E
1137	1-008-130-5E	ฝาง	เชียงใหม่	YAGI-5E
1138	1-008-131-5E	ฝาง	เชียงใหม่	YAGI-5E
1139	1-008-132-5E	ฝาง	เชียงใหม่	YAGI-5E
1140	1-008-133-5E	ฝาง	เชียงใหม่	YAGI-5E
1141	1-008-134-5E	ฝาง	เชียงใหม่	YAGI-5E
1142	1-008-135-5E	ฝาง	เชียงใหม่	YAGI-5E
1143	1-008-136-5E	ฝาง	เชียงใหม่	YAGI-5E
1144	1-008-137-5E	ฝาง	เชียงใหม่	YAGI-5E
1145	1-008-138-5E	ฝาง	เชียงใหม่	YAGI-5E
1146	1-008-139-5E	ฝาง	เชียงใหม่	YAGI-5E
1147	1-008-140-5E	ฝาง	เชียงใหม่	YAGI-5E
1148	1-008-141-5E	ฝาง	เชียงใหม่	YAGI-5E
1149	1-008-142-5E	ฝาง	เชียงใหม่	YAGI-5E
1150	1-008-143-5E	ฝาง	เชียงใหม่	YAGI-5E
1151	1-008-144-5E	ฝาง	เชียงใหม่	YAGI-5E
1152	1-008-145-5E	ฝาง	เชียงใหม่	YAGI-5E

สถาบันเทคโนโลยีพระจอมเกล้าเจ้าคุณทหารลาดกระบัง

โครงการเพิ่มศักยภาพการรับสื่อสัญญาณโทรทัศน์ภาคพื้นดินในระบบดิจิทัลสำหรับประชาชนในพื้นที่ที่ยากต่อการเข้าถึง

ลำดับ	รหัสอุปกรณ์	อำเภอ	จังหวัด	ชนิดสายอากาศ
1153	1-008-146-5E	ฝาง	เชียงใหม่	YAGI-5E
1154	1-008-147-5E	ฝาง	เชียงใหม่	YAGI-5E
1155	1-008-148-5E	ฝาง	เชียงใหม่	YAGI-5E
1156	1-008-149-5E	ฝาง	เชียงใหม่	YAGI-5E
1157	1-008-150-5E	ฝาง	เชียงใหม่	YAGI-5E
1158	1-008-151-5E	ฝาง	เชียงใหม่	YAGI-5E
1159	1-008-152-5E	ฝาง	เชียงใหม่	YAGI-5E
1160	1-008-153-5E	ฝาง	เชียงใหม่	YAGI-5E
1161	1-008-154-5E	ฝาง	เชียงใหม่	YAGI-5E
1162	1-008-155-5E	ฝาง	เชียงใหม่	YAGI-5E
1163	1-008-156-5E	ฝาง	เชียงใหม่	YAGI-5E
1164	1-008-157-5E	ฝาง	เชียงใหม่	YAGI-5E
1165	1-008-158-5E	ฝาง	เชียงใหม่	YAGI-5E
1166	1-008-159-5E	ฝาง	เชียงใหม่	YAGI-5E
1167	1-008-160-5E	ฝาง	เชียงใหม่	YAGI-5E
1168	1-008-161-5E	ฝาง	เชียงใหม่	YAGI-5E
1169	1-008-162-5E	ฝาง	เชียงใหม่	YAGI-5E
1170	1-008-163-5E	ฝาง	เชียงใหม่	YAGI-5E
1171	1-008-164-5E	ฝาง	เชียงใหม่	YAGI-5E
1172	1-008-165-5E	ฝาง	เชียงใหม่	YAGI-5E
1173	1-008-166-5E	ฝาง	เชียงใหม่	YAGI-5E
1174	1-008-167-5E	ฝาง	เชียงใหม่	YAGI-5E
1175	1-008-168-5E	ฝาง	เชียงใหม่	YAGI-5E
1176	1-008-169-5E	ฝาง	เชียงใหม่	YAGI-5E
1177	1-008-170-5E	ฝาง	เชียงใหม่	YAGI-5E
1178	1-008-171-5E	ฝาง	เชียงใหม่	YAGI-5E
1179	1-008-172-5E	ฝาง	เชียงใหม่	YAGI-5E
1180	1-008-173-5E	ฝาง	เชียงใหม่	YAGI-5E
1181	1-008-174-5E	ฝาง	เชียงใหม่	YAGI-5E
1182	1-008-175-5E	ฝาง	เชียงใหม่	YAGI-5E
1183	1-008-176-5E	ฝาง	เชียงใหม่	YAGI-5E
1184	1-008-177-5E	ฝาง	เชียงใหม่	YAGI-5E
1185	1-008-178-5E	ฝาง	เชียงใหม่	YAGI-5E
1186	1-008-179-5E	ฝาง	เชียงใหม่	YAGI-5E
1187	1-008-180-5E	ฝาง	เชียงใหม่	YAGI-5E
1188	1-008-181-5E	ฝาง	เชียงใหม่	YAGI-5E
1189	1-008-182-5E	ฝาง	เชียงใหม่	YAGI-5E
1190	1-008-183-5E	ฝาง	เชียงใหม่	YAGI-5E
1191	1-008-184-5E	ฝาง	เชียงใหม่	YAGI-5E
1192	1-008-185-5E	ฝาง	เชียงใหม่	YAGI-5E
1193	1-008-186-5E	ฝาง	เชียงใหม่	YAGI-5E
1194	1-008-187-5E	ฝาง	เชียงใหม่	YAGI-5E
1195	1-008-188-5E	ฝาง	เชียงใหม่	YAGI-5E
1196	1-008-189-5E	ฝาง	เชียงใหม่	YAGI-5E
1197	1-008-190-5E	ฝาง	เชียงใหม่	YAGI-5E
1198	1-008-191-5E	ฝาง	เชียงใหม่	YAGI-5E
1199	1-008-192-5E	ฝาง	เชียงใหม่	YAGI-5E
1200	1-008-193-5E	ฝาง	เชียงใหม่	YAGI-5E

สถาบันเทคโนโลยีพระจอมเกล้าเจ้าคุณทหารลาดกระบัง

โครงการเพิ่มศักยภาพการรับสื่อสัญญาณโทรทัศน์ภาคพื้นดินในระบบดิจิทัลสำหรับประชาชนในพื้นที่ที่ยากต่อการเข้าถึง

ลำดับ	รหัสอุปกรณ์	อำเภอ	จังหวัด	ชนิดสายอากาศ
1201	1-008-194-5E	ฝาง	เชียงใหม่	YAGI-5E
1202	1-008-195-5E	ฝาง	เชียงใหม่	YAGI-5E
1203	1-008-196-5E	ฝาง	เชียงใหม่	YAGI-5E
1204	1-008-197-5E	ฝาง	เชียงใหม่	YAGI-5E
1205	1-008-198-5E	ฝาง	เชียงใหม่	YAGI-5E
1206	1-008-199-5E	ฝาง	เชียงใหม่	YAGI-5E
1207	1-008-200-5E	ฝาง	เชียงใหม่	YAGI-5E
1208	1-008-201-5E	ฝาง	เชียงใหม่	YAGI-5E
1209	1-008-202-5E	ฝาง	เชียงใหม่	YAGI-5E
1210	1-008-203-5E	ฝาง	เชียงใหม่	YAGI-5E
1211	1-008-204-5E	ฝาง	เชียงใหม่	YAGI-5E
1212	1-008-205-5E	ฝาง	เชียงใหม่	YAGI-5E
1213	1-008-206-5E	ฝาง	เชียงใหม่	YAGI-5E
1214	1-008-207-5E	ฝาง	เชียงใหม่	YAGI-5E
1215	1-008-208-5E	ฝาง	เชียงใหม่	YAGI-5E
1216	1-008-209-5E	ฝาง	เชียงใหม่	YAGI-5E
1217	1-008-210-5E	ฝาง	เชียงใหม่	YAGI-5E
1218	1-008-211-5E	ฝาง	เชียงใหม่	YAGI-5E
1219	1-008-212-5E	ฝาง	เชียงใหม่	YAGI-5E
1220	1-008-213-5E	ฝาง	เชียงใหม่	YAGI-5E
1221	1-008-214-5E	ฝาง	เชียงใหม่	YAGI-5E
1222	1-008-215-5E	ฝาง	เชียงใหม่	YAGI-5E
1223	1-008-216-5E	ฝาง	เชียงใหม่	YAGI-5E
1224	1-008-217-5E	ฝาง	เชียงใหม่	YAGI-5E
1225	1-008-218-5E	ฝาง	เชียงใหม่	YAGI-5E
1226	1-008-219-5E	ฝาง	เชียงใหม่	YAGI-5E
1227	1-008-220-5E	ฝาง	เชียงใหม่	YAGI-5E
1228	1-008-221-5E	ฝาง	เชียงใหม่	YAGI-5E
1229	1-008-222-5E	ฝาง	เชียงใหม่	YAGI-5E
1230	1-008-223-5E	ฝาง	เชียงใหม่	YAGI-5E
1231	1-008-224-5E	ฝาง	เชียงใหม่	YAGI-5E
1232	1-008-225-5E	ฝาง	เชียงใหม่	YAGI-5E
1233	1-008-226-5E	ฝาง	เชียงใหม่	YAGI-5E
1234	1-008-227-5E	ฝาง	เชียงใหม่	YAGI-5E
1235	1-008-228-5E	ฝาง	เชียงใหม่	YAGI-5E
1236	1-008-229-5E	ฝาง	เชียงใหม่	YAGI-5E
1237	1-008-230-5E	ฝาง	เชียงใหม่	YAGI-5E
1238	1-008-231-5E	ฝาง	เชียงใหม่	YAGI-5E
1239	1-008-232-5E	ฝาง	เชียงใหม่	YAGI-5E
1240	1-008-233-5E	ฝาง	เชียงใหม่	YAGI-5E
1241	1-008-234-5E	ฝาง	เชียงใหม่	YAGI-5E
1242	1-008-235-5E	ฝาง	เชียงใหม่	YAGI-5E
1243	1-008-236-5E	ฝาง	เชียงใหม่	YAGI-5E
1244	1-008-237-5E	ฝาง	เชียงใหม่	YAGI-5E
1245	1-008-238-5E	ฝาง	เชียงใหม่	YAGI-5E
1246	1-008-239-5E	ฝาง	เชียงใหม่	YAGI-5E
1247	1-008-240-5E	ฝาง	เชียงใหม่	YAGI-5E
1248	1-008-241-5E	ฝาง	เชียงใหม่	YAGI-5E

สถาบันเทคโนโลยีพระจอมเกล้าเจ้าคุณทหารลาดกระบัง

โครงการเพิ่มศักยภาพการรับสื่อสัญญาณโทรทัศน์ภาคพื้นดินในระบบดิจิทัลสำหรับประชาชนในพื้นที่ที่ยากต่อการเข้าถึง

ลำดับ	รหัสอุปกรณ์	อำเภอ	จังหวัด	ชนิดสายอากาศ
1249	1-008-242-5E	ฝาง	เชียงใหม่	YAGI-5E
1250	1-008-243-5E	ฝาง	เชียงใหม่	YAGI-5E
1251	1-008-244-5E	ฝาง	เชียงใหม่	YAGI-5E
1252	1-008-245-5E	ฝาง	เชียงใหม่	YAGI-5E
1253	1-008-246-5E	ฝาง	เชียงใหม่	YAGI-5E
1254	1-008-247-5E	ฝาง	เชียงใหม่	YAGI-5E
1255	1-008-248-5E	ฝาง	เชียงใหม่	YAGI-5E
1256	1-008-249-5E	ฝาง	เชียงใหม่	YAGI-5E
1257	1-008-250-5E	ฝาง	เชียงใหม่	YAGI-5E
1258	1-008-251-5E	ฝาง	เชียงใหม่	YAGI-5E
1259	1-008-252-5E	ฝาง	เชียงใหม่	YAGI-5E
1260	1-008-253-5E	ฝาง	เชียงใหม่	YAGI-5E
1261	1-008-254-5E	ฝาง	เชียงใหม่	YAGI-5E
1262	1-008-255-5E	ฝาง	เชียงใหม่	YAGI-5E
1263	1-008-256-5E	ฝาง	เชียงใหม่	YAGI-5E
1264	1-008-257-5E	ฝาง	เชียงใหม่	YAGI-5E
1265	1-008-258-5E	ฝาง	เชียงใหม่	YAGI-5E
1266	1-008-259-5E	ฝาง	เชียงใหม่	YAGI-5E
1267	1-008-260-5E	ฝาง	เชียงใหม่	YAGI-5E
1268	1-008-261-5E	ฝาง	เชียงใหม่	YAGI-5E
1269	1-008-262-5E	ฝาง	เชียงใหม่	YAGI-5E
1270	1-008-263-5E	ฝาง	เชียงใหม่	YAGI-5E
1271	1-008-264-5E	ฝาง	เชียงใหม่	YAGI-5E
1272	1-008-265-5E	ฝาง	เชียงใหม่	YAGI-5E
1273	1-008-266-5E	ฝาง	เชียงใหม่	YAGI-5E
1274	1-008-267-5E	ฝาง	เชียงใหม่	YAGI-5E
1275	1-008-268-5E	ฝาง	เชียงใหม่	YAGI-5E
1276	1-008-269-5E	ฝาง	เชียงใหม่	YAGI-5E
1277	1-008-270-5E	ฝาง	เชียงใหม่	YAGI-5E
1278	1-008-271-5E	ฝาง	เชียงใหม่	YAGI-5E
1279	1-008-272-5E	ฝาง	เชียงใหม่	YAGI-5E
1280	1-008-273-5E	ฝาง	เชียงใหม่	YAGI-5E
1281	1-008-274-5E	ฝาง	เชียงใหม่	YAGI-5E
1282	1-008-275-5E	ฝาง	เชียงใหม่	YAGI-5E
1283	1-008-276-5E	ฝาง	เชียงใหม่	YAGI-5E
1284	1-008-277-5E	ฝาง	เชียงใหม่	YAGI-5E
1285	1-008-278-5E	ฝาง	เชียงใหม่	YAGI-5E
1286	1-008-279-5E	ฝาง	เชียงใหม่	YAGI-5E
1287	1-008-280-5E	ฝาง	เชียงใหม่	YAGI-5E
1288	1-008-281-5E	ฝาง	เชียงใหม่	YAGI-5E
1289	1-008-282-5E	ฝาง	เชียงใหม่	YAGI-5E
1290	1-008-283-5E	ฝาง	เชียงใหม่	YAGI-5E
1291	1-008-284-5E	ฝาง	เชียงใหม่	YAGI-5E
1292	1-008-285-5E	ฝาง	เชียงใหม่	YAGI-5E
1293	1-008-286-5E	ฝาง	เชียงใหม่	YAGI-5E
1294	1-008-287-5E	ฝาง	เชียงใหม่	YAGI-5E
1295	1-008-288-5E	ฝาง	เชียงใหม่	YAGI-5E
1296	1-008-289-5E	ฝาง	เชียงใหม่	YAGI-5E

โครงการเพิ่มศักยภาพการรับสื่อสัญญาณโทรทัศน์ภาคพื้นดินในระบบดิจิทัลสำหรับประชาชนในพื้นที่ที่ยากต่อการเข้าถึง

ลำดับ	รหัสอุปกรณ์	อำเภอ	จังหวัด	ชนิดสายอากาศ
1297	1-008-290-5E	ฝาง	เชียงใหม่	YAGI-5E
1298	1-008-291-5E	ฝาง	เชียงใหม่	YAGI-5E
1299	1-008-292-5E	ฝาง	เชียงใหม่	YAGI-5E
1300	1-008-293-5E	ฝาง	เชียงใหม่	YAGI-5E
1301	1-008-294-5E	ฝาง	เชียงใหม่	YAGI-5E
1302	1-008-295-5E	ฝาง	เชียงใหม่	YAGI-5E
1303	1-008-296-5E	ฝาง	เชียงใหม่	YAGI-5E
1304	1-008-297-5E	ฝาง	เชียงใหม่	YAGI-5E
1305	1-008-298-5E	ฝาง	เชียงใหม่	YAGI-5E
1306	1-008-299-5E	ฝาง	เชียงใหม่	YAGI-5E
1307	1-008-300-5E	ฝาง	เชียงใหม่	YAGI-5E
1308	1-008-301-5E	ฝาง	เชียงใหม่	YAGI-5E
1309	1-008-302-5E	ฝาง	เชียงใหม่	YAGI-5E
1310	1-008-303-5E	ฝาง	เชียงใหม่	YAGI-5E
1311	1-008-304-5E	ฝาง	เชียงใหม่	YAGI-5E
1312	1-008-305-5E	ฝาง	เชียงใหม่	YAGI-5E
1313	1-008-306-5E	ฝาง	เชียงใหม่	YAGI-5E
1314	1-008-307-5E	ฝาง	เชียงใหม่	YAGI-5E
1315	1-008-308-5E	ฝาง	เชียงใหม่	YAGI-5E
1316	1-008-309-5E	ฝาง	เชียงใหม่	YAGI-5E
1317	1-008-310-5E	ฝาง	เชียงใหม่	YAGI-5E
1318	1-008-311-5E	ฝาง	เชียงใหม่	YAGI-5E
1319	1-008-312-5E	ฝาง	เชียงใหม่	YAGI-5E
1320	1-008-313-5E	ฝาง	เชียงใหม่	YAGI-5E
1321	1-008-314-5E	ฝาง	เชียงใหม่	YAGI-5E
1322	1-008-315-5E	ฝาง	เชียงใหม่	YAGI-5E
1323	1-008-316-5E	ฝาง	เชียงใหม่	YAGI-5E
1324	1-008-317-5E	ฝาง	เชียงใหม่	YAGI-5E
1325	1-008-318-5E	ฝาง	เชียงใหม่	YAGI-5E
1326	1-008-319-5E	ฝาง	เชียงใหม่	YAGI-5E
1327	1-008-320-5E	ฝาง	เชียงใหม่	YAGI-5E
1328	1-008-321-5E	ฝาง	เชียงใหม่	YAGI-5E
1329	1-008-322-5E	ฝาง	เชียงใหม่	YAGI-5E
1330	1-008-323-5E	ฝาง	เชียงใหม่	YAGI-5E
1331	1-008-324-5E	ฝาง	เชียงใหม่	YAGI-5E
1332	1-008-325-5E	ฝาง	เชียงใหม่	YAGI-5E
1333	1-008-326-5E	ฝาง	เชียงใหม่	YAGI-5E
1334	1-008-327-5E	ฝาง	เชียงใหม่	YAGI-5E
1335	1-008-328-5E	ฝาง	เชียงใหม่	YAGI-5E
1336	1-008-329-5E	ฝาง	เชียงใหม่	YAGI-5E
1337	1-008-330-5E	ฝาง	เชียงใหม่	YAGI-5E
1338	1-008-331-5E	ฝาง	เชียงใหม่	YAGI-5E
1339	1-008-332-5E	ฝาง	เชียงใหม่	YAGI-5E
1340	1-008-333-5E	ฝาง	เชียงใหม่	YAGI-5E
1341	1-008-334-5E	ฝาง	เชียงใหม่	YAGI-5E
1342	1-008-335-5E	ฝาง	เชียงใหม่	YAGI-5E
1343	1-008-336-5E	ฝาง	เชียงใหม่	YAGI-5E
1344	1-008-337-5E	ฝาง	เชียงใหม่	YAGI-5E

สถาบันเทคโนโลยีพระจอมเกล้าเจ้าคุณทหารลาดกระบัง

โครงการเพิ่มศักยภาพการรับสื่อสัญญาณโทรทัศน์ภาคพื้นดินในระบบดิจิทัลสำหรับประชาชนในพื้นที่ที่ยากต่อการเข้าถึง

ลำดับ	รหัสอุปกรณ์	อำเภอ	จังหวัด	ชนิดสายอากาศ
1345	1-008-338-5E	ฝาง	เชียงใหม่	YAGI-5E
1346	1-008-339-5E	ฝาง	เชียงใหม่	YAGI-5E
1347	1-008-340-5E	ฝาง	เชียงใหม่	YAGI-5E
1348	1-008-341-5E	ฝาง	เชียงใหม่	YAGI-5E
1349	1-008-342-5E	ฝาง	เชียงใหม่	YAGI-5E
1350	1-008-343-5E	ฝาง	เชียงใหม่	YAGI-5E
1351	1-008-344-5E	ฝาง	เชียงใหม่	YAGI-5E
1352	1-008-345-5E	ฝาง	เชียงใหม่	YAGI-5E
1353	1-008-346-5E	ฝาง	เชียงใหม่	YAGI-5E
1354	1-008-347-5E	ฝาง	เชียงใหม่	YAGI-5E
1355	1-008-348-5E	ฝาง	เชียงใหม่	YAGI-5E
1356	1-008-349-5E	ฝาง	เชียงใหม่	YAGI-5E
1357	1-008-350-5E	ฝาง	เชียงใหม่	YAGI-5E
1358	1-008-351-5E	ฝาง	เชียงใหม่	YAGI-5E
1359	1-008-352-5E	ฝาง	เชียงใหม่	YAGI-5E
1360	1-008-353-5E	ฝาง	เชียงใหม่	YAGI-5E
1361	1-008-354-5E	ฝาง	เชียงใหม่	YAGI-5E
1362	1-008-355-5E	ฝาง	เชียงใหม่	YAGI-5E
1363	1-008-356-5E	ฝาง	เชียงใหม่	YAGI-5E
1364	1-008-357-5E	ฝาง	เชียงใหม่	YAGI-5E
1365	1-008-358-5E	ฝาง	เชียงใหม่	YAGI-5E
1366	1-008-359-5E	ฝาง	เชียงใหม่	YAGI-5E
1367	1-008-360-5E	ฝาง	เชียงใหม่	YAGI-5E
1368	1-008-361-5E	ฝาง	เชียงใหม่	YAGI-5E
1369	1-008-362-5E	ฝาง	เชียงใหม่	YAGI-5E
1370	1-008-363-5E	ฝาง	เชียงใหม่	YAGI-5E
1371	1-008-364-5E	ฝาง	เชียงใหม่	YAGI-5E
1372	1-009-001-14E	แม่ฮ่าย	เชียงใหม่	YAGI-14E
1373	1-009-001-27E	แม่ฮ่าย	เชียงใหม่	YAGI-27E
1374	1-009-001-5E	แม่ฮ่าย	เชียงใหม่	YAGI-5E
1375	1-009-002-14E	แม่ฮ่าย	เชียงใหม่	YAGI-14E
1376	1-009-002-27E	แม่ฮ่าย	เชียงใหม่	YAGI-27E
1377	1-009-002-5E	แม่ฮ่าย	เชียงใหม่	YAGI-5E
1378	1-009-003-14E	แม่ฮ่าย	เชียงใหม่	YAGI-14E
1379	1-009-003-27E	แม่ฮ่าย	เชียงใหม่	YAGI-27E
1380	1-009-003-5E	แม่ฮ่าย	เชียงใหม่	YAGI-5E
1381	1-009-004-14E	แม่ฮ่าย	เชียงใหม่	YAGI-14E
1382	1-009-004-27E	แม่ฮ่าย	เชียงใหม่	YAGI-27E
1383	1-009-004-5E	แม่ฮ่าย	เชียงใหม่	YAGI-5E
1384	1-009-005-14E	แม่ฮ่าย	เชียงใหม่	YAGI-14E
1385	1-009-005-27E	แม่ฮ่าย	เชียงใหม่	YAGI-27E
1386	1-009-005-5E	แม่ฮ่าย	เชียงใหม่	YAGI-5E
1387	1-009-006-14E	แม่ฮ่าย	เชียงใหม่	YAGI-14E
1388	1-009-006-27E	แม่ฮ่าย	เชียงใหม่	YAGI-27E
1389	1-009-006-5E	แม่ฮ่าย	เชียงใหม่	YAGI-5E
1390	1-009-007-14E	แม่ฮ่าย	เชียงใหม่	YAGI-14E
1391	1-009-007-27E	แม่ฮ่าย	เชียงใหม่	YAGI-27E
1392	1-009-007-5E	แม่ฮ่าย	เชียงใหม่	YAGI-5E

โครงการเพิ่มศักยภาพการรับสื่อสัญญาณโทรทัศน์ภาคพื้นดินในระบบดิจิทัลสำหรับประชาชนในพื้นที่ที่ยากต่อการเข้าถึง

ลำดับ	รหัสอุปกรณ์	อำเภอ	จังหวัด	ชนิดสายอากาศ
1393	1-009-008-14E	แม่เมาะ	เชียงใหม่	YAGI-14E
1394	1-009-008-27E	แม่เมาะ	เชียงใหม่	YAGI-27E
1395	1-009-008-5E	แม่เมาะ	เชียงใหม่	YAGI-5E
1396	1-009-009-14E	แม่เมาะ	เชียงใหม่	YAGI-14E
1397	1-009-009-27E	แม่เมาะ	เชียงใหม่	YAGI-27E
1398	1-009-009-5E	แม่เมาะ	เชียงใหม่	YAGI-5E
1399	1-009-010-14E	แม่เมาะ	เชียงใหม่	YAGI-14E
1400	1-009-010-27E	แม่เมาะ	เชียงใหม่	YAGI-27E
1401	1-009-010-5E	แม่เมาะ	เชียงใหม่	YAGI-5E
1402	1-009-011-14E	แม่เมาะ	เชียงใหม่	YAGI-14E
1403	1-009-011-27E	แม่เมาะ	เชียงใหม่	YAGI-27E
1404	1-009-011-5E	แม่เมาะ	เชียงใหม่	YAGI-5E
1405	1-009-012-14E	แม่เมาะ	เชียงใหม่	YAGI-14E
1406	1-009-012-27E	แม่เมาะ	เชียงใหม่	YAGI-27E
1407	1-009-012-5E	แม่เมาะ	เชียงใหม่	YAGI-5E
1408	1-009-013-14E	แม่เมาะ	เชียงใหม่	YAGI-14E
1409	1-009-013-27E	แม่เมาะ	เชียงใหม่	YAGI-27E
1410	1-009-013-5E	แม่เมาะ	เชียงใหม่	YAGI-5E
1411	1-009-014-14E	แม่เมาะ	เชียงใหม่	YAGI-14E
1412	1-009-014-27E	แม่เมาะ	เชียงใหม่	YAGI-27E
1413	1-009-014-5E	แม่เมาะ	เชียงใหม่	YAGI-5E
1414	1-009-015-14E	แม่เมาะ	เชียงใหม่	YAGI-14E
1415	1-009-015-27E	แม่เมาะ	เชียงใหม่	YAGI-27E
1416	1-009-015-5E	แม่เมาะ	เชียงใหม่	YAGI-5E
1417	1-009-016-14E	แม่เมาะ	เชียงใหม่	YAGI-14E
1418	1-009-016-27E	แม่เมาะ	เชียงใหม่	YAGI-27E
1419	1-009-016-5E	แม่เมาะ	เชียงใหม่	YAGI-5E
1420	1-009-017-14E	แม่เมาะ	เชียงใหม่	YAGI-14E
1421	1-009-017-27E	แม่เมาะ	เชียงใหม่	YAGI-27E
1422	1-009-017-5E	แม่เมาะ	เชียงใหม่	YAGI-5E
1423	1-009-018-14E	แม่เมาะ	เชียงใหม่	YAGI-14E
1424	1-009-018-27E	แม่เมาะ	เชียงใหม่	YAGI-27E
1425	1-009-018-5E	แม่เมาะ	เชียงใหม่	YAGI-5E
1426	1-009-019-14E	แม่เมาะ	เชียงใหม่	YAGI-14E
1427	1-009-019-27E	แม่เมาะ	เชียงใหม่	YAGI-27E
1428	1-009-019-5E	แม่เมาะ	เชียงใหม่	YAGI-5E
1429	1-009-020-14E	แม่เมาะ	เชียงใหม่	YAGI-14E
1430	1-009-020-27E	แม่เมาะ	เชียงใหม่	YAGI-27E
1431	1-009-020-5E	แม่เมาะ	เชียงใหม่	YAGI-5E
1432	1-009-021-14E	แม่เมาะ	เชียงใหม่	YAGI-14E
1433	1-009-021-27E	แม่เมาะ	เชียงใหม่	YAGI-27E
1434	1-009-021-5E	แม่เมาะ	เชียงใหม่	YAGI-5E
1435	1-009-022-14E	แม่เมาะ	เชียงใหม่	YAGI-14E
1436	1-009-022-27E	แม่เมาะ	เชียงใหม่	YAGI-27E
1437	1-009-022-5E	แม่เมาะ	เชียงใหม่	YAGI-5E
1438	1-009-023-14E	แม่เมาะ	เชียงใหม่	YAGI-14E
1439	1-009-023-27E	แม่เมาะ	เชียงใหม่	YAGI-27E
1440	1-009-023-5E	แม่เมาะ	เชียงใหม่	YAGI-5E

โครงการเพิ่มศักยภาพการรับสื่อสัญญาณโทรทัศน์ภาคพื้นดินในระบบดิจิทัลสำหรับประชาชนในพื้นที่ที่ยากต่อการเข้าถึง

ลำดับ	รหัสอุปกรณ์	อำเภอ	จังหวัด	ชนิดสายอากาศ
1441	1-009-024-14E	แม่เมาะ	เชียงใหม่	YAGI-14E
1442	1-009-024-27E	แม่เมาะ	เชียงใหม่	YAGI-27E
1443	1-009-024-5E	แม่เมาะ	เชียงใหม่	YAGI-5E
1444	1-009-025-14E	แม่เมาะ	เชียงใหม่	YAGI-14E
1445	1-009-025-27E	แม่เมาะ	เชียงใหม่	YAGI-27E
1446	1-009-025-5E	แม่เมาะ	เชียงใหม่	YAGI-5E
1447	1-009-026-14E	แม่เมาะ	เชียงใหม่	YAGI-14E
1448	1-009-026-27E	แม่เมาะ	เชียงใหม่	YAGI-27E
1449	1-009-026-5E	แม่เมาะ	เชียงใหม่	YAGI-5E
1450	1-009-027-14E	แม่เมาะ	เชียงใหม่	YAGI-14E
1451	1-009-027-27E	แม่เมาะ	เชียงใหม่	YAGI-27E
1452	1-009-027-5E	แม่เมาะ	เชียงใหม่	YAGI-5E
1453	1-009-028-14E	แม่เมาะ	เชียงใหม่	YAGI-14E
1454	1-009-028-27E	แม่เมาะ	เชียงใหม่	YAGI-27E
1455	1-009-028-5E	แม่เมาะ	เชียงใหม่	YAGI-5E
1456	1-009-029-14E	แม่เมาะ	เชียงใหม่	YAGI-14E
1457	1-009-029-27E	แม่เมาะ	เชียงใหม่	YAGI-27E
1458	1-009-029-5E	แม่เมาะ	เชียงใหม่	YAGI-5E
1459	1-009-030-14E	แม่เมาะ	เชียงใหม่	YAGI-14E
1460	1-009-030-27E	แม่เมาะ	เชียงใหม่	YAGI-27E
1461	1-009-030-5E	แม่เมาะ	เชียงใหม่	YAGI-5E
1462	1-009-031-14E	แม่เมาะ	เชียงใหม่	YAGI-14E
1463	1-009-031-27E	แม่เมาะ	เชียงใหม่	YAGI-27E
1464	1-009-031-5E	แม่เมาะ	เชียงใหม่	YAGI-5E
1465	1-009-032-14E	แม่เมาะ	เชียงใหม่	YAGI-14E
1466	1-009-032-27E	แม่เมาะ	เชียงใหม่	YAGI-27E
1467	1-009-032-5E	แม่เมาะ	เชียงใหม่	YAGI-5E
1468	1-009-033-14E	แม่เมาะ	เชียงใหม่	YAGI-14E
1469	1-009-033-27E	แม่เมาะ	เชียงใหม่	YAGI-27E
1470	1-009-033-5E	แม่เมาะ	เชียงใหม่	YAGI-5E
1471	1-009-034-14E	แม่เมาะ	เชียงใหม่	YAGI-14E
1472	1-009-034-27E	แม่เมาะ	เชียงใหม่	YAGI-27E
1473	1-009-034-5E	แม่เมาะ	เชียงใหม่	YAGI-5E
1474	1-009-035-14E	แม่เมาะ	เชียงใหม่	YAGI-14E
1475	1-009-035-27E	แม่เมาะ	เชียงใหม่	YAGI-27E
1476	1-009-035-5E	แม่เมาะ	เชียงใหม่	YAGI-5E
1477	1-009-036-14E	แม่เมาะ	เชียงใหม่	YAGI-14E
1478	1-009-036-27E	แม่เมาะ	เชียงใหม่	YAGI-27E
1479	1-009-036-5E	แม่เมาะ	เชียงใหม่	YAGI-5E
1480	1-009-037-14E	แม่เมาะ	เชียงใหม่	YAGI-14E
1481	1-009-037-27E	แม่เมาะ	เชียงใหม่	YAGI-27E
1482	1-009-037-5E	แม่เมาะ	เชียงใหม่	YAGI-5E
1483	1-009-038-14E	แม่เมาะ	เชียงใหม่	YAGI-14E
1484	1-009-038-27E	แม่เมาะ	เชียงใหม่	YAGI-27E
1485	1-009-038-5E	แม่เมาะ	เชียงใหม่	YAGI-5E
1486	1-009-039-14E	แม่เมาะ	เชียงใหม่	YAGI-14E
1487	1-009-039-27E	แม่เมาะ	เชียงใหม่	YAGI-27E
1488	1-009-039-5E	แม่เมาะ	เชียงใหม่	YAGI-5E

โครงการเพิ่มศักยภาพการรับสื่อสัญญาณโทรทัศน์ภาคพื้นดินในระบบดิจิทัลสำหรับประชาชนในพื้นที่ที่ยากต่อการเข้าถึง

ลำดับ	รหัสอุปกรณ์	อำเภอ	จังหวัด	ชนิดสายอากาศ
1489	1-009-040-14E	แม่เมาะ	เชียงใหม่	YAGI-14E
1490	1-009-040-27E	แม่เมาะ	เชียงใหม่	YAGI-27E
1491	1-009-040-5E	แม่เมาะ	เชียงใหม่	YAGI-5E
1492	1-009-041-14E	แม่เมาะ	เชียงใหม่	YAGI-14E
1493	1-009-041-27E	แม่เมาะ	เชียงใหม่	YAGI-27E
1494	1-009-041-5E	แม่เมาะ	เชียงใหม่	YAGI-5E
1495	1-009-042-14E	แม่เมาะ	เชียงใหม่	YAGI-14E
1496	1-009-042-27E	แม่เมาะ	เชียงใหม่	YAGI-27E
1497	1-009-042-5E	แม่เมาะ	เชียงใหม่	YAGI-5E
1498	1-009-043-14E	แม่เมาะ	เชียงใหม่	YAGI-14E
1499	1-009-043-27E	แม่เมาะ	เชียงใหม่	YAGI-27E
1500	1-009-043-5E	แม่เมาะ	เชียงใหม่	YAGI-5E
1501	1-009-044-14E	แม่เมาะ	เชียงใหม่	YAGI-14E
1502	1-009-044-27E	แม่เมาะ	เชียงใหม่	YAGI-27E
1503	1-009-044-5E	แม่เมาะ	เชียงใหม่	YAGI-5E
1504	1-009-045-14E	แม่เมาะ	เชียงใหม่	YAGI-14E
1505	1-009-045-27E	แม่เมาะ	เชียงใหม่	YAGI-27E
1506	1-009-045-5E	แม่เมาะ	เชียงใหม่	YAGI-5E
1507	1-009-046-5E	แม่เมาะ	เชียงใหม่	YAGI-5E
1508	1-009-047-5E	แม่เมาะ	เชียงใหม่	YAGI-5E
1509	1-009-048-5E	แม่เมาะ	เชียงใหม่	YAGI-5E
1510	1-009-049-5E	แม่เมาะ	เชียงใหม่	YAGI-5E
1511	1-009-050-5E	แม่เมาะ	เชียงใหม่	YAGI-5E
1512	1-009-051-5E	แม่เมาะ	เชียงใหม่	YAGI-5E
1513	1-009-052-5E	แม่เมาะ	เชียงใหม่	YAGI-5E
1514	1-009-053-5E	แม่เมาะ	เชียงใหม่	YAGI-5E
1515	1-009-054-5E	แม่เมาะ	เชียงใหม่	YAGI-5E
1516	1-009-055-5E	แม่เมาะ	เชียงใหม่	YAGI-5E
1517	1-009-056-5E	แม่เมาะ	เชียงใหม่	YAGI-5E
1518	1-009-057-5E	แม่เมาะ	เชียงใหม่	YAGI-5E
1519	1-009-058-5E	แม่เมาะ	เชียงใหม่	YAGI-5E
1520	1-009-059-5E	แม่เมาะ	เชียงใหม่	YAGI-5E
1521	1-009-060-5E	แม่เมาะ	เชียงใหม่	YAGI-5E
1522	1-009-061-5E	แม่เมาะ	เชียงใหม่	YAGI-5E
1523	1-009-062-5E	แม่เมาะ	เชียงใหม่	YAGI-5E
1524	1-009-063-5E	แม่เมาะ	เชียงใหม่	YAGI-5E
1525	1-009-064-5E	แม่เมาะ	เชียงใหม่	YAGI-5E
1526	1-009-065-5E	แม่เมาะ	เชียงใหม่	YAGI-5E
1527	1-009-066-5E	แม่เมาะ	เชียงใหม่	YAGI-5E
1528	1-009-067-5E	แม่เมาะ	เชียงใหม่	YAGI-5E
1529	1-009-068-5E	แม่เมาะ	เชียงใหม่	YAGI-5E
1530	1-009-069-5E	แม่เมาะ	เชียงใหม่	YAGI-5E
1531	1-009-070-5E	แม่เมาะ	เชียงใหม่	YAGI-5E
1532	1-009-071-5E	แม่เมาะ	เชียงใหม่	YAGI-5E
1533	1-009-072-5E	แม่เมาะ	เชียงใหม่	YAGI-5E
1534	1-009-073-5E	แม่เมาะ	เชียงใหม่	YAGI-5E
1535	1-009-074-5E	แม่เมาะ	เชียงใหม่	YAGI-5E
1536	1-009-075-5E	แม่เมาะ	เชียงใหม่	YAGI-5E

โครงการเพิ่มศักยภาพการรับสื่อสัญญาณโทรทัศน์ภาคพื้นดินในระบบดิจิทัลสำหรับประชาชนในพื้นที่ที่ยากต่อการเข้าถึง

ลำดับ	รหัสอุปกรณ์	อำเภอ	จังหวัด	ชนิดสายอากาศ
1537	1-009-076-5E	แม่เมาะ	เชียงใหม่	YAGI-5E
1538	1-009-077-5E	แม่เมาะ	เชียงใหม่	YAGI-5E
1539	1-009-078-5E	แม่เมาะ	เชียงใหม่	YAGI-5E
1540	1-009-079-5E	แม่เมาะ	เชียงใหม่	YAGI-5E
1541	1-009-080-5E	แม่เมาะ	เชียงใหม่	YAGI-5E
1542	1-009-081-5E	แม่เมาะ	เชียงใหม่	YAGI-5E
1543	1-009-082-5E	แม่เมาะ	เชียงใหม่	YAGI-5E
1544	1-009-083-5E	แม่เมาะ	เชียงใหม่	YAGI-5E
1545	1-009-084-5E	แม่เมาะ	เชียงใหม่	YAGI-5E
1546	1-009-085-5E	แม่เมาะ	เชียงใหม่	YAGI-5E
1547	1-009-086-5E	แม่เมาะ	เชียงใหม่	YAGI-5E
1548	1-009-087-5E	แม่เมาะ	เชียงใหม่	YAGI-5E
1549	1-009-088-5E	แม่เมาะ	เชียงใหม่	YAGI-5E
1550	1-009-089-5E	แม่เมาะ	เชียงใหม่	YAGI-5E
1551	1-009-090-5E	แม่เมาะ	เชียงใหม่	YAGI-5E
1552	1-009-091-5E	แม่เมาะ	เชียงใหม่	YAGI-5E
1553	1-009-092-5E	แม่เมาะ	เชียงใหม่	YAGI-5E
1554	1-009-093-5E	แม่เมาะ	เชียงใหม่	YAGI-5E
1555	1-009-094-5E	แม่เมาะ	เชียงใหม่	YAGI-5E
1556	1-009-095-5E	แม่เมาะ	เชียงใหม่	YAGI-5E
1557	1-009-096-5E	แม่เมาะ	เชียงใหม่	YAGI-5E
1558	1-009-097-5E	แม่เมาะ	เชียงใหม่	YAGI-5E
1559	1-009-098-5E	แม่เมาะ	เชียงใหม่	YAGI-5E
1560	1-009-099-5E	แม่เมาะ	เชียงใหม่	YAGI-5E
1561	1-009-100-5E	แม่เมาะ	เชียงใหม่	YAGI-5E
1562	1-009-101-5E	แม่เมาะ	เชียงใหม่	YAGI-5E
1563	1-009-102-5E	แม่เมาะ	เชียงใหม่	YAGI-5E
1564	1-009-103-5E	แม่เมาะ	เชียงใหม่	YAGI-5E
1565	1-009-104-5E	แม่เมาะ	เชียงใหม่	YAGI-5E
1566	1-009-105-5E	แม่เมาะ	เชียงใหม่	YAGI-5E
1567	1-009-106-5E	แม่เมาะ	เชียงใหม่	YAGI-5E
1568	1-009-107-5E	แม่เมาะ	เชียงใหม่	YAGI-5E
1569	1-009-108-5E	แม่เมาะ	เชียงใหม่	YAGI-5E
1570	1-009-109-5E	แม่เมาะ	เชียงใหม่	YAGI-5E
1571	1-009-110-5E	แม่เมาะ	เชียงใหม่	YAGI-5E
1572	1-009-111-5E	แม่เมาะ	เชียงใหม่	YAGI-5E
1573	1-009-112-5E	แม่เมาะ	เชียงใหม่	YAGI-5E
1574	1-009-113-5E	แม่เมาะ	เชียงใหม่	YAGI-5E
1575	1-009-114-5E	แม่เมาะ	เชียงใหม่	YAGI-5E
1576	1-009-115-5E	แม่เมาะ	เชียงใหม่	YAGI-5E
1577	1-009-116-5E	แม่เมาะ	เชียงใหม่	YAGI-5E
1578	1-009-117-5E	แม่เมาะ	เชียงใหม่	YAGI-5E
1579	1-010-001-14E	พร้าว	เชียงใหม่	YAGI-14E
1580	1-010-001-27E	พร้าว	เชียงใหม่	YAGI-27E
1581	1-010-001-5E	พร้าว	เชียงใหม่	YAGI-5E
1582	1-010-002-14E	พร้าว	เชียงใหม่	YAGI-14E
1583	1-010-002-27E	พร้าว	เชียงใหม่	YAGI-27E
1584	1-010-002-5E	พร้าว	เชียงใหม่	YAGI-5E

โครงการเพิ่มศักยภาพการรับสื่อสัญญาณโทรทัศน์ภาคพื้นดินในระบบดิจิทัลสำหรับประชาชนในพื้นที่ที่ยากต่อการเข้าถึง

ลำดับ	รหัสอุปกรณ์	อำเภอ	จังหวัด	ชนิดสายอากาศ
1585	1-010-003-14E	พร้าว	เชียงใหม่	YAGI-14E
1586	1-010-003-27E	พร้าว	เชียงใหม่	YAGI-27E
1587	1-010-003-5E	พร้าว	เชียงใหม่	YAGI-5E
1588	1-010-004-14E	พร้าว	เชียงใหม่	YAGI-14E
1589	1-010-004-27E	พร้าว	เชียงใหม่	YAGI-27E
1590	1-010-004-5E	พร้าว	เชียงใหม่	YAGI-5E
1591	1-010-005-14E	พร้าว	เชียงใหม่	YAGI-14E
1592	1-010-005-27E	พร้าว	เชียงใหม่	YAGI-27E
1593	1-010-005-5E	พร้าว	เชียงใหม่	YAGI-5E
1594	1-010-006-14E	พร้าว	เชียงใหม่	YAGI-14E
1595	1-010-006-27E	พร้าว	เชียงใหม่	YAGI-27E
1596	1-010-006-5E	พร้าว	เชียงใหม่	YAGI-5E
1597	1-010-007-14E	พร้าว	เชียงใหม่	YAGI-14E
1598	1-010-007-27E	พร้าว	เชียงใหม่	YAGI-27E
1599	1-010-007-5E	พร้าว	เชียงใหม่	YAGI-5E
1600	1-010-008-14E	พร้าว	เชียงใหม่	YAGI-14E
1601	1-010-008-27E	พร้าว	เชียงใหม่	YAGI-27E
1602	1-010-008-5E	พร้าว	เชียงใหม่	YAGI-5E
1603	1-010-009-14E	พร้าว	เชียงใหม่	YAGI-14E
1604	1-010-009-27E	พร้าว	เชียงใหม่	YAGI-27E
1605	1-010-009-5E	พร้าว	เชียงใหม่	YAGI-5E
1606	1-010-010-14E	พร้าว	เชียงใหม่	YAGI-14E
1607	1-010-010-27E	พร้าว	เชียงใหม่	YAGI-27E
1608	1-010-010-5E	พร้าว	เชียงใหม่	YAGI-5E
1609	1-010-011-27E	พร้าว	เชียงใหม่	YAGI-27E
1610	1-010-011-5E	พร้าว	เชียงใหม่	YAGI-5E
1611	1-010-012-27E	พร้าว	เชียงใหม่	YAGI-27E
1612	1-010-012-5E	พร้าว	เชียงใหม่	YAGI-5E
1613	1-010-013-27E	พร้าว	เชียงใหม่	YAGI-27E
1614	1-010-013-5E	พร้าว	เชียงใหม่	YAGI-5E
1615	1-010-014-27E	พร้าว	เชียงใหม่	YAGI-27E
1616	1-010-014-5E	พร้าว	เชียงใหม่	YAGI-5E
1617	1-010-015-27E	พร้าว	เชียงใหม่	YAGI-27E
1618	1-010-015-5E	พร้าว	เชียงใหม่	YAGI-5E
1619	1-010-016-27E	พร้าว	เชียงใหม่	YAGI-27E
1620	1-010-016-5E	พร้าว	เชียงใหม่	YAGI-5E
1621	1-010-017-27E	พร้าว	เชียงใหม่	YAGI-27E
1622	1-010-017-5E	พร้าว	เชียงใหม่	YAGI-5E
1623	1-010-018-27E	พร้าว	เชียงใหม่	YAGI-27E
1624	1-010-018-5E	พร้าว	เชียงใหม่	YAGI-5E
1625	1-010-019-27E	พร้าว	เชียงใหม่	YAGI-27E
1626	1-010-019-5E	พร้าว	เชียงใหม่	YAGI-5E
1627	1-010-020-27E	พร้าว	เชียงใหม่	YAGI-27E
1628	1-010-020-5E	พร้าว	เชียงใหม่	YAGI-5E
1629	1-010-021-27E	พร้าว	เชียงใหม่	YAGI-27E
1630	1-010-021-5E	พร้าว	เชียงใหม่	YAGI-5E
1631	1-010-022-27E	พร้าว	เชียงใหม่	YAGI-27E
1632	1-010-022-5E	พร้าว	เชียงใหม่	YAGI-5E

สถาบันเทคโนโลยีพระจอมเกล้าเจ้าคุณทหารลาดกระบัง

โครงการเพิ่มศักยภาพการรับสื่อสัญญาณโทรทัศน์ภาคพื้นดินในระบบดิจิทัลสำหรับประชาชนในพื้นที่ที่ยากต่อการเข้าถึง

ลำดับ	รหัสอุปกรณ์	อำเภอ	จังหวัด	ชนิดสายอากาศ
1633	1-010-023-27E	พร้าว	เชียงใหม่	YAGI-27E
1634	1-010-023-5E	พร้าว	เชียงใหม่	YAGI-5E
1635	1-010-024-27E	พร้าว	เชียงใหม่	YAGI-27E
1636	1-010-024-5E	พร้าว	เชียงใหม่	YAGI-5E
1637	1-010-025-27E	พร้าว	เชียงใหม่	YAGI-27E
1638	1-010-025-5E	พร้าว	เชียงใหม่	YAGI-5E
1639	1-010-026-27E	พร้าว	เชียงใหม่	YAGI-27E
1640	1-010-026-5E	พร้าว	เชียงใหม่	YAGI-5E
1641	1-010-027-27E	พร้าว	เชียงใหม่	YAGI-27E
1642	1-010-027-5E	พร้าว	เชียงใหม่	YAGI-5E
1643	1-010-028-27E	พร้าว	เชียงใหม่	YAGI-27E
1644	1-010-028-5E	พร้าว	เชียงใหม่	YAGI-5E
1645	1-010-029-27E	พร้าว	เชียงใหม่	YAGI-27E
1646	1-010-029-5E	พร้าว	เชียงใหม่	YAGI-5E
1647	1-010-030-27E	พร้าว	เชียงใหม่	YAGI-27E
1648	1-010-030-5E	พร้าว	เชียงใหม่	YAGI-5E
1649	1-010-031-5E	พร้าว	เชียงใหม่	YAGI-5E
1650	1-010-032-5E	พร้าว	เชียงใหม่	YAGI-5E
1651	1-010-033-5E	พร้าว	เชียงใหม่	YAGI-5E
1652	1-010-034-5E	พร้าว	เชียงใหม่	YAGI-5E
1653	1-010-035-5E	พร้าว	เชียงใหม่	YAGI-5E
1654	1-010-036-5E	พร้าว	เชียงใหม่	YAGI-5E
1655	1-010-037-5E	พร้าว	เชียงใหม่	YAGI-5E
1656	1-010-038-5E	พร้าว	เชียงใหม่	YAGI-5E
1657	1-010-039-5E	พร้าว	เชียงใหม่	YAGI-5E
1658	1-010-040-5E	พร้าว	เชียงใหม่	YAGI-5E
1659	1-010-041-5E	พร้าว	เชียงใหม่	YAGI-5E
1660	1-010-042-5E	พร้าว	เชียงใหม่	YAGI-5E
1661	1-010-043-5E	พร้าว	เชียงใหม่	YAGI-5E
1662	1-010-044-5E	พร้าว	เชียงใหม่	YAGI-5E
1663	1-010-045-5E	พร้าว	เชียงใหม่	YAGI-5E
1664	1-010-046-5E	พร้าว	เชียงใหม่	YAGI-5E
1665	1-010-047-5E	พร้าว	เชียงใหม่	YAGI-5E
1666	1-010-048-5E	พร้าว	เชียงใหม่	YAGI-5E
1667	1-010-049-5E	พร้าว	เชียงใหม่	YAGI-5E
1668	1-010-050-5E	พร้าว	เชียงใหม่	YAGI-5E
1669	1-010-051-5E	พร้าว	เชียงใหม่	YAGI-5E
1670	1-010-052-5E	พร้าว	เชียงใหม่	YAGI-5E
1671	1-010-053-5E	พร้าว	เชียงใหม่	YAGI-5E
1672	1-010-054-5E	พร้าว	เชียงใหม่	YAGI-5E
1673	1-010-055-5E	พร้าว	เชียงใหม่	YAGI-5E
1674	1-010-056-5E	พร้าว	เชียงใหม่	YAGI-5E
1675	1-010-057-5E	พร้าว	เชียงใหม่	YAGI-5E
1676	1-010-058-5E	พร้าว	เชียงใหม่	YAGI-5E
1677	1-010-059-5E	พร้าว	เชียงใหม่	YAGI-5E
1678	1-010-060-5E	พร้าว	เชียงใหม่	YAGI-5E
1679	1-010-061-5E	พร้าว	เชียงใหม่	YAGI-5E
1680	1-010-062-5E	พร้าว	เชียงใหม่	YAGI-5E

โครงการเพิ่มศักยภาพการรับสื่อสัญญาณโทรทัศน์ภาคพื้นดินในระบบดิจิทัลสำหรับประชาชนในพื้นที่ที่ยากต่อการเข้าถึง

ลำดับ	รหัสอุปกรณ์	อำเภอ	จังหวัด	ชนิดสายอากาศ
1681	1-010-063-5E	พร้าว	เชียงใหม่	YAGI-5E
1682	1-010-064-5E	พร้าว	เชียงใหม่	YAGI-5E
1683	1-010-065-5E	พร้าว	เชียงใหม่	YAGI-5E
1684	1-010-066-5E	พร้าว	เชียงใหม่	YAGI-5E
1685	1-010-067-5E	พร้าว	เชียงใหม่	YAGI-5E
1686	1-010-068-5E	พร้าว	เชียงใหม่	YAGI-5E
1687	1-010-069-5E	พร้าว	เชียงใหม่	YAGI-5E
1688	1-010-070-5E	พร้าว	เชียงใหม่	YAGI-5E
1689	1-011-001-14E	สันป่าตอง	เชียงใหม่	YAGI-14E
1690	1-011-001-27E	สันป่าตอง	เชียงใหม่	YAGI-27E
1691	1-011-001-5E	สันป่าตอง	เชียงใหม่	YAGI-5E
1692	1-011-002-14E	สันป่าตอง	เชียงใหม่	YAGI-14E
1693	1-011-002-27E	สันป่าตอง	เชียงใหม่	YAGI-27E
1694	1-011-002-5E	สันป่าตอง	เชียงใหม่	YAGI-5E
1695	1-011-003-14E	สันป่าตอง	เชียงใหม่	YAGI-14E
1696	1-011-003-27E	สันป่าตอง	เชียงใหม่	YAGI-27E
1697	1-011-003-5E	สันป่าตอง	เชียงใหม่	YAGI-5E
1698	1-011-004-14E	สันป่าตอง	เชียงใหม่	YAGI-14E
1699	1-011-004-27E	สันป่าตอง	เชียงใหม่	YAGI-27E
1700	1-011-004-5E	สันป่าตอง	เชียงใหม่	YAGI-5E
1701	1-011-005-14E	สันป่าตอง	เชียงใหม่	YAGI-14E
1702	1-011-005-27E	สันป่าตอง	เชียงใหม่	YAGI-27E
1703	1-011-005-5E	สันป่าตอง	เชียงใหม่	YAGI-5E
1704	1-011-006-14E	สันป่าตอง	เชียงใหม่	YAGI-14E
1705	1-011-006-27E	สันป่าตอง	เชียงใหม่	YAGI-27E
1706	1-011-006-5E	สันป่าตอง	เชียงใหม่	YAGI-5E
1707	1-011-007-14E	สันป่าตอง	เชียงใหม่	YAGI-14E
1708	1-011-007-27E	สันป่าตอง	เชียงใหม่	YAGI-27E
1709	1-011-007-5E	สันป่าตอง	เชียงใหม่	YAGI-5E
1710	1-011-008-14E	สันป่าตอง	เชียงใหม่	YAGI-14E
1711	1-011-008-27E	สันป่าตอง	เชียงใหม่	YAGI-27E
1712	1-011-008-5E	สันป่าตอง	เชียงใหม่	YAGI-5E
1713	1-011-009-14E	สันป่าตอง	เชียงใหม่	YAGI-14E
1714	1-011-009-27E	สันป่าตอง	เชียงใหม่	YAGI-27E
1715	1-011-009-5E	สันป่าตอง	เชียงใหม่	YAGI-5E
1716	1-011-010-14E	สันป่าตอง	เชียงใหม่	YAGI-14E
1717	1-011-010-27E	สันป่าตอง	เชียงใหม่	YAGI-27E
1718	1-011-010-5E	สันป่าตอง	เชียงใหม่	YAGI-5E
1719	1-011-011-14E	สันป่าตอง	เชียงใหม่	YAGI-14E
1720	1-011-011-27E	สันป่าตอง	เชียงใหม่	YAGI-27E
1721	1-011-011-5E	สันป่าตอง	เชียงใหม่	YAGI-5E
1722	1-011-012-14E	สันป่าตอง	เชียงใหม่	YAGI-14E
1723	1-011-012-27E	สันป่าตอง	เชียงใหม่	YAGI-27E
1724	1-011-012-5E	สันป่าตอง	เชียงใหม่	YAGI-5E
1725	1-011-013-14E	สันป่าตอง	เชียงใหม่	YAGI-14E
1726	1-011-013-27E	สันป่าตอง	เชียงใหม่	YAGI-27E
1727	1-011-013-5E	สันป่าตอง	เชียงใหม่	YAGI-5E
1728	1-011-014-14E	สันป่าตอง	เชียงใหม่	YAGI-14E

สถาบันเทคโนโลยีพระจอมเกล้าเจ้าคุณทหารลาดกระบัง

โครงการเพิ่มศักยภาพการรับสื่อสัญญาณโทรทัศน์ภาคพื้นดินในระบบดิจิทัลสำหรับประชาชนในพื้นที่ที่ยากต่อการเข้าถึง

ลำดับ	รหัสอุปกรณ์	อำเภอ	จังหวัด	ชนิดสายอากาศ
1729	1-011-014-27E	สันป่าตอง	เชียงใหม่	YAGI-27E
1730	1-011-014-5E	สันป่าตอง	เชียงใหม่	YAGI-5E
1731	1-011-015-14E	สันป่าตอง	เชียงใหม่	YAGI-14E
1732	1-011-015-27E	สันป่าตอง	เชียงใหม่	YAGI-27E
1733	1-011-015-5E	สันป่าตอง	เชียงใหม่	YAGI-5E
1734	1-011-016-14E	สันป่าตอง	เชียงใหม่	YAGI-14E
1735	1-011-016-27E	สันป่าตอง	เชียงใหม่	YAGI-27E
1736	1-011-016-5E	สันป่าตอง	เชียงใหม่	YAGI-5E
1737	1-011-017-14E	สันป่าตอง	เชียงใหม่	YAGI-14E
1738	1-011-017-27E	สันป่าตอง	เชียงใหม่	YAGI-27E
1739	1-011-017-5E	สันป่าตอง	เชียงใหม่	YAGI-5E
1740	1-011-018-14E	สันป่าตอง	เชียงใหม่	YAGI-14E
1741	1-011-018-27E	สันป่าตอง	เชียงใหม่	YAGI-27E
1742	1-011-018-5E	สันป่าตอง	เชียงใหม่	YAGI-5E
1743	1-011-019-14E	สันป่าตอง	เชียงใหม่	YAGI-14E
1744	1-011-019-27E	สันป่าตอง	เชียงใหม่	YAGI-27E
1745	1-011-019-5E	สันป่าตอง	เชียงใหม่	YAGI-5E
1746	1-011-020-14E	สันป่าตอง	เชียงใหม่	YAGI-14E
1747	1-011-020-27E	สันป่าตอง	เชียงใหม่	YAGI-27E
1748	1-011-020-5E	สันป่าตอง	เชียงใหม่	YAGI-5E
1749	1-011-021-14E	สันป่าตอง	เชียงใหม่	YAGI-14E
1750	1-011-021-27E	สันป่าตอง	เชียงใหม่	YAGI-27E
1751	1-011-021-5E	สันป่าตอง	เชียงใหม่	YAGI-5E
1752	1-011-022-14E	สันป่าตอง	เชียงใหม่	YAGI-14E
1753	1-011-022-27E	สันป่าตอง	เชียงใหม่	YAGI-27E
1754	1-011-022-5E	สันป่าตอง	เชียงใหม่	YAGI-5E
1755	1-011-023-14E	สันป่าตอง	เชียงใหม่	YAGI-14E
1756	1-011-023-27E	สันป่าตอง	เชียงใหม่	YAGI-27E
1757	1-011-023-5E	สันป่าตอง	เชียงใหม่	YAGI-5E
1758	1-011-024-14E	สันป่าตอง	เชียงใหม่	YAGI-14E
1759	1-011-024-27E	สันป่าตอง	เชียงใหม่	YAGI-27E
1760	1-011-024-5E	สันป่าตอง	เชียงใหม่	YAGI-5E
1761	1-011-025-14E	สันป่าตอง	เชียงใหม่	YAGI-14E
1762	1-011-025-27E	สันป่าตอง	เชียงใหม่	YAGI-27E
1763	1-011-025-5E	สันป่าตอง	เชียงใหม่	YAGI-5E
1764	1-011-026-14E	สันป่าตอง	เชียงใหม่	YAGI-14E
1765	1-011-026-27E	สันป่าตอง	เชียงใหม่	YAGI-27E
1766	1-011-026-5E	สันป่าตอง	เชียงใหม่	YAGI-5E
1767	1-011-027-14E	สันป่าตอง	เชียงใหม่	YAGI-14E
1768	1-011-027-27E	สันป่าตอง	เชียงใหม่	YAGI-27E
1769	1-011-027-5E	สันป่าตอง	เชียงใหม่	YAGI-5E
1770	1-011-028-14E	สันป่าตอง	เชียงใหม่	YAGI-14E
1771	1-011-028-27E	สันป่าตอง	เชียงใหม่	YAGI-27E
1772	1-011-028-5E	สันป่าตอง	เชียงใหม่	YAGI-5E
1773	1-011-029-27E	สันป่าตอง	เชียงใหม่	YAGI-27E
1774	1-011-029-5E	สันป่าตอง	เชียงใหม่	YAGI-5E
1775	1-011-030-27E	สันป่าตอง	เชียงใหม่	YAGI-27E
1776	1-011-030-5E	สันป่าตอง	เชียงใหม่	YAGI-5E

โครงการเพิ่มศักยภาพการรับสื่อสัญญาณโทรทัศน์ภาคพื้นดินในระบบดิจิตอลสำหรับประชาชนในพื้นที่ที่ยากต่อการเข้าถึง

ลำดับ	รหัสอุปกรณ์	อำเภอ	จังหวัด	ชนิดสายอากาศ
1777	1-011-031-27E	สันป่าตอง	เชียงใหม่	YAGI-27E
1778	1-011-031-5E	สันป่าตอง	เชียงใหม่	YAGI-5E
1779	1-011-032-27E	สันป่าตอง	เชียงใหม่	YAGI-27E
1780	1-011-032-5E	สันป่าตอง	เชียงใหม่	YAGI-5E
1781	1-011-033-27E	สันป่าตอง	เชียงใหม่	YAGI-27E
1782	1-011-033-5E	สันป่าตอง	เชียงใหม่	YAGI-5E
1783	1-011-034-27E	สันป่าตอง	เชียงใหม่	YAGI-27E
1784	1-011-034-5E	สันป่าตอง	เชียงใหม่	YAGI-5E
1785	1-011-035-27E	สันป่าตอง	เชียงใหม่	YAGI-27E
1786	1-011-035-5E	สันป่าตอง	เชียงใหม่	YAGI-5E
1787	1-011-036-27E	สันป่าตอง	เชียงใหม่	YAGI-27E
1788	1-011-036-5E	สันป่าตอง	เชียงใหม่	YAGI-5E
1789	1-011-037-27E	สันป่าตอง	เชียงใหม่	YAGI-27E
1790	1-011-037-5E	สันป่าตอง	เชียงใหม่	YAGI-5E
1791	1-011-038-27E	สันป่าตอง	เชียงใหม่	YAGI-27E
1792	1-011-038-5E	สันป่าตอง	เชียงใหม่	YAGI-5E
1793	1-011-039-27E	สันป่าตอง	เชียงใหม่	YAGI-27E
1794	1-011-039-5E	สันป่าตอง	เชียงใหม่	YAGI-5E
1795	1-011-040-27E	สันป่าตอง	เชียงใหม่	YAGI-27E
1796	1-011-040-5E	สันป่าตอง	เชียงใหม่	YAGI-5E
1797	1-011-041-27E	สันป่าตอง	เชียงใหม่	YAGI-27E
1798	1-011-041-5E	สันป่าตอง	เชียงใหม่	YAGI-5E
1799	1-011-042-27E	สันป่าตอง	เชียงใหม่	YAGI-27E
1800	1-011-042-5E	สันป่าตอง	เชียงใหม่	YAGI-5E
1801	1-011-043-27E	สันป่าตอง	เชียงใหม่	YAGI-27E
1802	1-011-043-5E	สันป่าตอง	เชียงใหม่	YAGI-5E
1803	1-011-044-27E	สันป่าตอง	เชียงใหม่	YAGI-27E
1804	1-011-044-5E	สันป่าตอง	เชียงใหม่	YAGI-5E
1805	1-011-045-27E	สันป่าตอง	เชียงใหม่	YAGI-27E
1806	1-011-045-5E	สันป่าตอง	เชียงใหม่	YAGI-5E
1807	1-011-046-27E	สันป่าตอง	เชียงใหม่	YAGI-27E
1808	1-011-046-5E	สันป่าตอง	เชียงใหม่	YAGI-5E
1809	1-011-047-27E	สันป่าตอง	เชียงใหม่	YAGI-27E
1810	1-011-047-5E	สันป่าตอง	เชียงใหม่	YAGI-5E
1811	1-011-048-27E	สันป่าตอง	เชียงใหม่	YAGI-27E
1812	1-011-048-5E	สันป่าตอง	เชียงใหม่	YAGI-5E
1813	1-011-049-27E	สันป่าตอง	เชียงใหม่	YAGI-27E
1814	1-011-049-5E	สันป่าตอง	เชียงใหม่	YAGI-5E
1815	1-011-050-27E	สันป่าตอง	เชียงใหม่	YAGI-27E
1816	1-011-050-5E	สันป่าตอง	เชียงใหม่	YAGI-5E
1817	1-011-051-27E	สันป่าตอง	เชียงใหม่	YAGI-27E
1818	1-011-051-5E	สันป่าตอง	เชียงใหม่	YAGI-5E
1819	1-011-052-27E	สันป่าตอง	เชียงใหม่	YAGI-27E
1820	1-011-052-5E	สันป่าตอง	เชียงใหม่	YAGI-5E
1821	1-011-053-27E	สันป่าตอง	เชียงใหม่	YAGI-27E
1822	1-011-053-5E	สันป่าตอง	เชียงใหม่	YAGI-5E
1823	1-011-054-27E	สันป่าตอง	เชียงใหม่	YAGI-27E
1824	1-011-054-5E	สันป่าตอง	เชียงใหม่	YAGI-5E

โครงการเพิ่มศักยภาพการรับสื่อสัญญาณโทรทัศน์ภาคพื้นดินในระบบดิจิทัลสำหรับประชาชนในพื้นที่ที่ยากต่อการเข้าถึง

ลำดับ	รหัสอุปกรณ์	อำเภอ	จังหวัด	ชนิดสายอากาศ
1825	1-011-055-27E	สันป่าตอง	เชียงใหม่	YAGI-27E
1826	1-011-055-5E	สันป่าตอง	เชียงใหม่	YAGI-5E
1827	1-011-056-27E	สันป่าตอง	เชียงใหม่	YAGI-27E
1828	1-011-056-5E	สันป่าตอง	เชียงใหม่	YAGI-5E
1829	1-011-057-27E	สันป่าตอง	เชียงใหม่	YAGI-27E
1830	1-011-057-5E	สันป่าตอง	เชียงใหม่	YAGI-5E
1831	1-011-058-27E	สันป่าตอง	เชียงใหม่	YAGI-27E
1832	1-011-058-5E	สันป่าตอง	เชียงใหม่	YAGI-5E
1833	1-011-059-27E	สันป่าตอง	เชียงใหม่	YAGI-27E
1834	1-011-059-5E	สันป่าตอง	เชียงใหม่	YAGI-5E
1835	1-011-060-27E	สันป่าตอง	เชียงใหม่	YAGI-27E
1836	1-011-060-5E	สันป่าตอง	เชียงใหม่	YAGI-5E
1837	1-011-061-5E	สันป่าตอง	เชียงใหม่	YAGI-5E
1838	1-011-062-5E	สันป่าตอง	เชียงใหม่	YAGI-5E
1839	1-011-063-5E	สันป่าตอง	เชียงใหม่	YAGI-5E
1840	1-011-064-5E	สันป่าตอง	เชียงใหม่	YAGI-5E
1841	1-011-065-5E	สันป่าตอง	เชียงใหม่	YAGI-5E
1842	1-011-066-5E	สันป่าตอง	เชียงใหม่	YAGI-5E
1843	1-011-067-5E	สันป่าตอง	เชียงใหม่	YAGI-5E
1844	1-011-068-5E	สันป่าตอง	เชียงใหม่	YAGI-5E
1845	1-011-069-5E	สันป่าตอง	เชียงใหม่	YAGI-5E
1846	1-011-070-5E	สันป่าตอง	เชียงใหม่	YAGI-5E
1847	1-011-071-5E	สันป่าตอง	เชียงใหม่	YAGI-5E
1848	1-011-072-5E	สันป่าตอง	เชียงใหม่	YAGI-5E
1849	1-011-073-5E	สันป่าตอง	เชียงใหม่	YAGI-5E
1850	1-011-074-5E	สันป่าตอง	เชียงใหม่	YAGI-5E
1851	1-011-075-5E	สันป่าตอง	เชียงใหม่	YAGI-5E
1852	1-011-076-5E	สันป่าตอง	เชียงใหม่	YAGI-5E
1853	1-011-077-5E	สันป่าตอง	เชียงใหม่	YAGI-5E
1854	1-011-078-5E	สันป่าตอง	เชียงใหม่	YAGI-5E
1855	1-011-079-5E	สันป่าตอง	เชียงใหม่	YAGI-5E
1856	1-011-080-5E	สันป่าตอง	เชียงใหม่	YAGI-5E
1857	1-011-081-5E	สันป่าตอง	เชียงใหม่	YAGI-5E
1858	1-011-082-5E	สันป่าตอง	เชียงใหม่	YAGI-5E
1859	1-011-083-5E	สันป่าตอง	เชียงใหม่	YAGI-5E
1860	1-011-084-5E	สันป่าตอง	เชียงใหม่	YAGI-5E
1861	1-011-085-5E	สันป่าตอง	เชียงใหม่	YAGI-5E
1862	1-011-086-5E	สันป่าตอง	เชียงใหม่	YAGI-5E
1863	1-011-087-5E	สันป่าตอง	เชียงใหม่	YAGI-5E
1864	1-011-088-5E	สันป่าตอง	เชียงใหม่	YAGI-5E
1865	1-011-089-5E	สันป่าตอง	เชียงใหม่	YAGI-5E
1866	1-011-090-5E	สันป่าตอง	เชียงใหม่	YAGI-5E
1867	1-011-091-5E	สันป่าตอง	เชียงใหม่	YAGI-5E
1868	1-011-092-5E	สันป่าตอง	เชียงใหม่	YAGI-5E
1869	1-011-093-5E	สันป่าตอง	เชียงใหม่	YAGI-5E
1870	1-011-094-5E	สันป่าตอง	เชียงใหม่	YAGI-5E
1871	1-011-095-5E	สันป่าตอง	เชียงใหม่	YAGI-5E
1872	1-011-096-5E	สันป่าตอง	เชียงใหม่	YAGI-5E

โครงการเพิ่มศักยภาพการรับสื่อสัญญาณโทรทัศน์ภาคพื้นดินในระบบดิจิทัลสำหรับประชาชนในพื้นที่ที่ยากต่อการเข้าถึง

ลำดับ	รหัสอุปกรณ์	อำเภอ	จังหวัด	ชนิดสายอากาศ
1873	1-011-097-5E	สันป่าตอง	เชียงใหม่	YAGI-5E
1874	1-011-098-5E	สันป่าตอง	เชียงใหม่	YAGI-5E
1875	1-011-099-5E	สันป่าตอง	เชียงใหม่	YAGI-5E
1876	1-011-100-5E	สันป่าตอง	เชียงใหม่	YAGI-5E
1877	1-011-101-5E	สันป่าตอง	เชียงใหม่	YAGI-5E
1878	1-011-102-5E	สันป่าตอง	เชียงใหม่	YAGI-5E
1879	1-011-103-5E	สันป่าตอง	เชียงใหม่	YAGI-5E
1880	1-011-104-5E	สันป่าตอง	เชียงใหม่	YAGI-5E
1881	1-011-105-5E	สันป่าตอง	เชียงใหม่	YAGI-5E
1882	1-011-106-5E	สันป่าตอง	เชียงใหม่	YAGI-5E
1883	1-011-107-5E	สันป่าตอง	เชียงใหม่	YAGI-5E
1884	1-011-108-5E	สันป่าตอง	เชียงใหม่	YAGI-5E
1885	1-011-109-5E	สันป่าตอง	เชียงใหม่	YAGI-5E
1886	1-011-110-5E	สันป่าตอง	เชียงใหม่	YAGI-5E
1887	1-011-111-5E	สันป่าตอง	เชียงใหม่	YAGI-5E
1888	1-011-112-5E	สันป่าตอง	เชียงใหม่	YAGI-5E
1889	1-012-001-5E	สันกำแพง	เชียงใหม่	YAGI-5E
1890	1-012-002-5E	สันกำแพง	เชียงใหม่	YAGI-5E
1891	1-012-003-5E	สันกำแพง	เชียงใหม่	YAGI-5E
1892	1-012-004-5E	สันกำแพง	เชียงใหม่	YAGI-5E
1893	1-012-005-5E	สันกำแพง	เชียงใหม่	YAGI-5E
1894	1-012-006-5E	สันกำแพง	เชียงใหม่	YAGI-5E
1895	1-012-007-5E	สันกำแพง	เชียงใหม่	YAGI-5E
1896	1-012-008-5E	สันกำแพง	เชียงใหม่	YAGI-5E
1897	1-012-009-5E	สันกำแพง	เชียงใหม่	YAGI-5E
1898	1-012-010-5E	สันกำแพง	เชียงใหม่	YAGI-5E
1899	1-012-011-5E	สันกำแพง	เชียงใหม่	YAGI-5E
1900	1-012-012-5E	สันกำแพง	เชียงใหม่	YAGI-5E
1901	1-012-013-5E	สันกำแพง	เชียงใหม่	YAGI-5E
1902	1-012-014-5E	สันกำแพง	เชียงใหม่	YAGI-5E
1903	1-012-015-5E	สันกำแพง	เชียงใหม่	YAGI-5E
1904	1-012-016-5E	สันกำแพง	เชียงใหม่	YAGI-5E
1905	1-012-017-5E	สันกำแพง	เชียงใหม่	YAGI-5E
1906	1-012-018-5E	สันกำแพง	เชียงใหม่	YAGI-5E
1907	1-012-019-5E	สันกำแพง	เชียงใหม่	YAGI-5E
1908	1-012-020-5E	สันกำแพง	เชียงใหม่	YAGI-5E
1909	1-012-021-5E	สันกำแพง	เชียงใหม่	YAGI-5E
1910	1-012-022-5E	สันกำแพง	เชียงใหม่	YAGI-5E
1911	1-012-023-5E	สันกำแพง	เชียงใหม่	YAGI-5E
1912	1-012-024-5E	สันกำแพง	เชียงใหม่	YAGI-5E
1913	1-012-025-5E	สันกำแพง	เชียงใหม่	YAGI-5E
1914	1-012-026-5E	สันกำแพง	เชียงใหม่	YAGI-5E
1915	1-012-027-5E	สันกำแพง	เชียงใหม่	YAGI-5E
1916	1-012-028-5E	สันกำแพง	เชียงใหม่	YAGI-5E
1917	1-012-029-5E	สันกำแพง	เชียงใหม่	YAGI-5E
1918	1-012-030-5E	สันกำแพง	เชียงใหม่	YAGI-5E
1919	1-012-031-5E	สันกำแพง	เชียงใหม่	YAGI-5E
1920	1-012-032-5E	สันกำแพง	เชียงใหม่	YAGI-5E

สถาบันเทคโนโลยีพระจอมเกล้าเจ้าคุณทหารลาดกระบัง

โครงการเพิ่มศักยภาพการรับสื่อสัญญาณโทรทัศน์ภาคพื้นดินในระบบดิจิทัลสำหรับประชาชนในพื้นที่ที่ยากต่อการเข้าถึง

ลำดับ	รหัสอุปกรณ์	อำเภอ	จังหวัด	ชนิดสายอากาศ
1921	1-012-033-5E	สันกำแพง	เชียงใหม่	YAGI-5E
1922	1-012-034-5E	สันกำแพง	เชียงใหม่	YAGI-5E
1923	1-012-035-5E	สันกำแพง	เชียงใหม่	YAGI-5E
1924	1-012-036-5E	สันกำแพง	เชียงใหม่	YAGI-5E
1925	1-012-037-5E	สันกำแพง	เชียงใหม่	YAGI-5E
1926	1-012-038-5E	สันกำแพง	เชียงใหม่	YAGI-5E
1927	1-012-039-5E	สันกำแพง	เชียงใหม่	YAGI-5E
1928	1-012-040-5E	สันกำแพง	เชียงใหม่	YAGI-5E
1929	1-012-041-5E	สันกำแพง	เชียงใหม่	YAGI-5E
1930	1-012-042-5E	สันกำแพง	เชียงใหม่	YAGI-5E
1931	1-012-043-5E	สันกำแพง	เชียงใหม่	YAGI-5E
1932	1-012-044-5E	สันกำแพง	เชียงใหม่	YAGI-5E
1933	1-012-045-5E	สันกำแพง	เชียงใหม่	YAGI-5E
1934	1-012-046-5E	สันกำแพง	เชียงใหม่	YAGI-5E
1935	1-012-047-5E	สันกำแพง	เชียงใหม่	YAGI-5E
1936	1-012-048-5E	สันกำแพง	เชียงใหม่	YAGI-5E
1937	1-012-049-5E	สันกำแพง	เชียงใหม่	YAGI-5E
1938	1-012-050-5E	สันกำแพง	เชียงใหม่	YAGI-5E
1939	1-012-051-5E	สันกำแพง	เชียงใหม่	YAGI-5E
1940	1-012-052-5E	สันกำแพง	เชียงใหม่	YAGI-5E
1941	1-012-053-5E	สันกำแพง	เชียงใหม่	YAGI-5E
1942	1-012-054-5E	สันกำแพง	เชียงใหม่	YAGI-5E
1943	1-012-055-5E	สันกำแพง	เชียงใหม่	YAGI-5E
1944	1-012-056-5E	สันกำแพง	เชียงใหม่	YAGI-5E
1945	1-012-057-5E	สันกำแพง	เชียงใหม่	YAGI-5E
1946	1-012-058-5E	สันกำแพง	เชียงใหม่	YAGI-5E
1947	1-012-059-5E	สันกำแพง	เชียงใหม่	YAGI-5E
1948	1-012-060-5E	สันกำแพง	เชียงใหม่	YAGI-5E
1949	1-012-061-5E	สันกำแพง	เชียงใหม่	YAGI-5E
1950	1-012-062-5E	สันกำแพง	เชียงใหม่	YAGI-5E
1951	1-012-063-5E	สันกำแพง	เชียงใหม่	YAGI-5E
1952	1-012-064-5E	สันกำแพง	เชียงใหม่	YAGI-5E
1953	1-012-065-5E	สันกำแพง	เชียงใหม่	YAGI-5E
1954	1-012-066-5E	สันกำแพง	เชียงใหม่	YAGI-5E
1955	1-012-067-5E	สันกำแพง	เชียงใหม่	YAGI-5E
1956	1-012-068-5E	สันกำแพง	เชียงใหม่	YAGI-5E
1957	1-012-069-5E	สันกำแพง	เชียงใหม่	YAGI-5E
1958	1-012-070-5E	สันกำแพง	เชียงใหม่	YAGI-5E
1959	1-012-071-5E	สันกำแพง	เชียงใหม่	YAGI-5E
1960	1-012-072-5E	สันกำแพง	เชียงใหม่	YAGI-5E
1961	1-012-073-5E	สันกำแพง	เชียงใหม่	YAGI-5E
1962	1-012-074-5E	สันกำแพง	เชียงใหม่	YAGI-5E
1963	1-012-075-5E	สันกำแพง	เชียงใหม่	YAGI-5E
1964	1-012-076-5E	สันกำแพง	เชียงใหม่	YAGI-5E
1965	1-012-077-5E	สันกำแพง	เชียงใหม่	YAGI-5E
1966	1-012-078-5E	สันกำแพง	เชียงใหม่	YAGI-5E
1967	1-012-079-5E	สันกำแพง	เชียงใหม่	YAGI-5E
1968	1-012-080-5E	สันกำแพง	เชียงใหม่	YAGI-5E

สถาบันเทคโนโลยีพระจอมเกล้าเจ้าคุณทหารลาดกระบัง

โครงการเพิ่มศักยภาพการรับสื่อสัญญาณโทรทัศน์ภาคพื้นดินในระบบดิจิตอลสำหรับประชาชนในพื้นที่ที่ยากต่อการเข้าถึง

ลำดับ	รหัสอุปกรณ์	อำเภอ	จังหวัด	ชนิดสายอากาศ
1969	1-012-081-5E	สันกำแพง	เชียงใหม่	YAGI-5E
1970	1-012-082-5E	สันกำแพง	เชียงใหม่	YAGI-5E
1971	1-012-083-5E	สันกำแพง	เชียงใหม่	YAGI-5E
1972	1-012-084-5E	สันกำแพง	เชียงใหม่	YAGI-5E
1973	1-012-085-5E	สันกำแพง	เชียงใหม่	YAGI-5E
1974	1-012-086-5E	สันกำแพง	เชียงใหม่	YAGI-5E
1975	1-012-087-5E	สันกำแพง	เชียงใหม่	YAGI-5E
1976	1-012-088-5E	สันกำแพง	เชียงใหม่	YAGI-5E
1977	1-012-089-5E	สันกำแพง	เชียงใหม่	YAGI-5E
1978	1-012-090-5E	สันกำแพง	เชียงใหม่	YAGI-5E
1979	1-012-091-5E	สันกำแพง	เชียงใหม่	YAGI-5E
1980	1-012-092-5E	สันกำแพง	เชียงใหม่	YAGI-5E
1981	1-012-093-5E	สันกำแพง	เชียงใหม่	YAGI-5E
1982	1-012-094-5E	สันกำแพง	เชียงใหม่	YAGI-5E
1983	1-012-095-5E	สันกำแพง	เชียงใหม่	YAGI-5E
1984	1-012-096-5E	สันกำแพง	เชียงใหม่	YAGI-5E
1985	1-012-097-5E	สันกำแพง	เชียงใหม่	YAGI-5E
1986	1-012-098-5E	สันกำแพง	เชียงใหม่	YAGI-5E
1987	1-012-099-5E	สันกำแพง	เชียงใหม่	YAGI-5E
1988	1-012-100-5E	สันกำแพง	เชียงใหม่	YAGI-5E
1989	1-012-101-5E	สันกำแพง	เชียงใหม่	YAGI-5E
1990	1-012-102-5E	สันกำแพง	เชียงใหม่	YAGI-5E
1991	1-012-103-5E	สันกำแพง	เชียงใหม่	YAGI-5E
1992	1-012-104-5E	สันกำแพง	เชียงใหม่	YAGI-5E
1993	1-012-105-5E	สันกำแพง	เชียงใหม่	YAGI-5E
1994	1-012-106-5E	สันกำแพง	เชียงใหม่	YAGI-5E
1995	1-012-107-5E	สันกำแพง	เชียงใหม่	YAGI-5E
1996	1-012-108-5E	สันกำแพง	เชียงใหม่	YAGI-5E
1997	1-012-109-5E	สันกำแพง	เชียงใหม่	YAGI-5E
1998	1-012-110-5E	สันกำแพง	เชียงใหม่	YAGI-5E
1999	1-012-111-5E	สันกำแพง	เชียงใหม่	YAGI-5E
2000	1-012-112-5E	สันกำแพง	เชียงใหม่	YAGI-5E
2001	1-012-113-5E	สันกำแพง	เชียงใหม่	YAGI-5E
2002	1-012-114-5E	สันกำแพง	เชียงใหม่	YAGI-5E
2003	1-012-115-5E	สันกำแพง	เชียงใหม่	YAGI-5E
2004	1-012-116-5E	สันกำแพง	เชียงใหม่	YAGI-5E
2005	1-012-117-5E	สันกำแพง	เชียงใหม่	YAGI-5E
2006	1-012-118-5E	สันกำแพง	เชียงใหม่	YAGI-5E
2007	1-012-119-5E	สันกำแพง	เชียงใหม่	YAGI-5E
2008	1-012-120-5E	สันกำแพง	เชียงใหม่	YAGI-5E
2009	1-012-121-5E	สันกำแพง	เชียงใหม่	YAGI-5E
2010	1-012-122-5E	สันกำแพง	เชียงใหม่	YAGI-5E
2011	1-012-123-5E	สันกำแพง	เชียงใหม่	YAGI-5E
2012	1-012-124-5E	สันกำแพง	เชียงใหม่	YAGI-5E
2013	1-012-125-5E	สันกำแพง	เชียงใหม่	YAGI-5E
2014	1-012-126-5E	สันกำแพง	เชียงใหม่	YAGI-5E
2015	1-012-127-5E	สันกำแพง	เชียงใหม่	YAGI-5E
2016	1-012-128-5E	สันกำแพง	เชียงใหม่	YAGI-5E

สถาบันเทคโนโลยีพระจอมเกล้าเจ้าคุณทหารลาดกระบัง

โครงการเพิ่มศักยภาพการรับสื่อสัญญาณโทรทัศน์ภาคพื้นดินในระบบดิจิทัลสำหรับประชาชนในพื้นที่ที่ยากต่อการเข้าถึง

ลำดับ	รหัสอุปกรณ์	อำเภอ	จังหวัด	ชนิดสายอากาศ
2017	1-012-129-5E	สันกำแพง	เชียงใหม่	YAGI-5E
2018	1-012-130-5E	สันกำแพง	เชียงใหม่	YAGI-5E
2019	1-012-131-5E	สันกำแพง	เชียงใหม่	YAGI-5E
2020	1-012-132-5E	สันกำแพง	เชียงใหม่	YAGI-5E
2021	1-012-133-5E	สันกำแพง	เชียงใหม่	YAGI-5E
2022	1-012-134-5E	สันกำแพง	เชียงใหม่	YAGI-5E
2023	1-012-135-5E	สันกำแพง	เชียงใหม่	YAGI-5E
2024	1-012-136-5E	สันกำแพง	เชียงใหม่	YAGI-5E
2025	1-012-137-5E	สันกำแพง	เชียงใหม่	YAGI-5E
2026	1-012-138-5E	สันกำแพง	เชียงใหม่	YAGI-5E
2027	1-012-139-5E	สันกำแพง	เชียงใหม่	YAGI-5E
2028	1-012-140-5E	สันกำแพง	เชียงใหม่	YAGI-5E
2029	1-012-141-5E	สันกำแพง	เชียงใหม่	YAGI-5E
2030	1-012-142-5E	สันกำแพง	เชียงใหม่	YAGI-5E
2031	1-012-143-5E	สันกำแพง	เชียงใหม่	YAGI-5E
2032	1-012-144-5E	สันกำแพง	เชียงใหม่	YAGI-5E
2033	1-012-145-5E	สันกำแพง	เชียงใหม่	YAGI-5E
2034	1-012-146-5E	สันกำแพง	เชียงใหม่	YAGI-5E
2035	1-012-147-5E	สันกำแพง	เชียงใหม่	YAGI-5E
2036	1-012-148-5E	สันกำแพง	เชียงใหม่	YAGI-5E
2037	1-012-149-5E	สันกำแพง	เชียงใหม่	YAGI-5E
2038	1-012-150-5E	สันกำแพง	เชียงใหม่	YAGI-5E
2039	1-012-151-5E	สันกำแพง	เชียงใหม่	YAGI-5E
2040	1-012-152-5E	สันกำแพง	เชียงใหม่	YAGI-5E
2041	1-012-153-5E	สันกำแพง	เชียงใหม่	YAGI-5E
2042	1-012-154-5E	สันกำแพง	เชียงใหม่	YAGI-5E
2043	1-012-155-5E	สันกำแพง	เชียงใหม่	YAGI-5E
2044	1-012-156-5E	สันกำแพง	เชียงใหม่	YAGI-5E
2045	1-012-157-5E	สันกำแพง	เชียงใหม่	YAGI-5E
2046	1-012-158-5E	สันกำแพง	เชียงใหม่	YAGI-5E
2047	1-012-159-5E	สันกำแพง	เชียงใหม่	YAGI-5E
2048	1-012-160-5E	สันกำแพง	เชียงใหม่	YAGI-5E
2049	1-012-161-5E	สันกำแพง	เชียงใหม่	YAGI-5E
2050	1-012-162-5E	สันกำแพง	เชียงใหม่	YAGI-5E
2051	1-012-163-5E	สันกำแพง	เชียงใหม่	YAGI-5E
2052	1-012-164-5E	สันกำแพง	เชียงใหม่	YAGI-5E
2053	1-012-165-5E	สันกำแพง	เชียงใหม่	YAGI-5E
2054	1-012-166-5E	สันกำแพง	เชียงใหม่	YAGI-5E
2055	1-012-167-5E	สันกำแพง	เชียงใหม่	YAGI-5E
2056	1-012-168-5E	สันกำแพง	เชียงใหม่	YAGI-5E
2057	1-012-169-5E	สันกำแพง	เชียงใหม่	YAGI-5E
2058	1-012-170-5E	สันกำแพง	เชียงใหม่	YAGI-5E
2059	1-012-171-5E	สันกำแพง	เชียงใหม่	YAGI-5E
2060	1-012-172-5E	สันกำแพง	เชียงใหม่	YAGI-5E
2061	1-012-173-5E	สันกำแพง	เชียงใหม่	YAGI-5E
2062	1-012-174-5E	สันกำแพง	เชียงใหม่	YAGI-5E
2063	1-012-175-5E	สันกำแพง	เชียงใหม่	YAGI-5E
2064	1-012-176-5E	สันกำแพง	เชียงใหม่	YAGI-5E

สถาบันเทคโนโลยีพระจอมเกล้าเจ้าคุณทหารลาดกระบัง

โครงการเพิ่มศักยภาพการรับสื่อสัญญาณโทรทัศน์ภาคพื้นดินในระบบดิจิตอลสำหรับประชาชนในพื้นที่ที่ยากต่อการเข้าถึง

ลำดับ	รหัสอุปกรณ์	อำเภอ	จังหวัด	ชนิดสายอากาศ
2065	1-012-177-5E	สันกำแพง	เชียงใหม่	YAGI-5E
2066	1-012-178-5E	สันกำแพง	เชียงใหม่	YAGI-5E
2067	1-012-179-5E	สันกำแพง	เชียงใหม่	YAGI-5E
2068	1-012-180-5E	สันกำแพง	เชียงใหม่	YAGI-5E
2069	1-012-181-5E	สันกำแพง	เชียงใหม่	YAGI-5E
2070	1-012-182-5E	สันกำแพง	เชียงใหม่	YAGI-5E
2071	1-012-183-5E	สันกำแพง	เชียงใหม่	YAGI-5E
2072	1-012-184-5E	สันกำแพง	เชียงใหม่	YAGI-5E
2073	1-012-185-5E	สันกำแพง	เชียงใหม่	YAGI-5E
2074	1-012-186-5E	สันกำแพง	เชียงใหม่	YAGI-5E
2075	1-012-187-5E	สันกำแพง	เชียงใหม่	YAGI-5E
2076	1-012-188-5E	สันกำแพง	เชียงใหม่	YAGI-5E
2077	1-012-189-5E	สันกำแพง	เชียงใหม่	YAGI-5E
2078	1-012-190-5E	สันกำแพง	เชียงใหม่	YAGI-5E
2079	1-012-191-5E	สันกำแพง	เชียงใหม่	YAGI-5E
2080	1-012-192-5E	สันกำแพง	เชียงใหม่	YAGI-5E
2081	1-012-193-5E	สันกำแพง	เชียงใหม่	YAGI-5E
2082	1-012-194-5E	สันกำแพง	เชียงใหม่	YAGI-5E
2083	1-012-195-5E	สันกำแพง	เชียงใหม่	YAGI-5E
2084	1-012-196-5E	สันกำแพง	เชียงใหม่	YAGI-5E
2085	1-012-197-5E	สันกำแพง	เชียงใหม่	YAGI-5E
2086	1-012-198-5E	สันกำแพง	เชียงใหม่	YAGI-5E
2087	1-012-199-5E	สันกำแพง	เชียงใหม่	YAGI-5E
2088	1-012-200-5E	สันกำแพง	เชียงใหม่	YAGI-5E
2089	1-012-201-5E	สันกำแพง	เชียงใหม่	YAGI-5E
2090	1-012-202-5E	สันกำแพง	เชียงใหม่	YAGI-5E
2091	1-012-203-5E	สันกำแพง	เชียงใหม่	YAGI-5E
2092	1-012-204-5E	สันกำแพง	เชียงใหม่	YAGI-5E
2093	1-012-205-5E	สันกำแพง	เชียงใหม่	YAGI-5E
2094	1-012-206-5E	สันกำแพง	เชียงใหม่	YAGI-5E
2095	1-012-207-5E	สันกำแพง	เชียงใหม่	YAGI-5E
2096	1-012-208-5E	สันกำแพง	เชียงใหม่	YAGI-5E
2097	1-012-209-5E	สันกำแพง	เชียงใหม่	YAGI-5E
2098	1-012-210-5E	สันกำแพง	เชียงใหม่	YAGI-5E
2099	1-012-211-5E	สันกำแพง	เชียงใหม่	YAGI-5E
2100	1-012-212-5E	สันกำแพง	เชียงใหม่	YAGI-5E
2101	1-012-213-5E	สันกำแพง	เชียงใหม่	YAGI-5E
2102	1-012-214-5E	สันกำแพง	เชียงใหม่	YAGI-5E
2103	1-012-215-5E	สันกำแพง	เชียงใหม่	YAGI-5E
2104	1-012-216-5E	สันกำแพง	เชียงใหม่	YAGI-5E
2105	1-012-217-5E	สันกำแพง	เชียงใหม่	YAGI-5E
2106	1-012-218-5E	สันกำแพง	เชียงใหม่	YAGI-5E
2107	1-012-219-5E	สันกำแพง	เชียงใหม่	YAGI-5E
2108	1-012-220-5E	สันกำแพง	เชียงใหม่	YAGI-5E
2109	1-012-221-5E	สันกำแพง	เชียงใหม่	YAGI-5E
2110	1-012-222-5E	สันกำแพง	เชียงใหม่	YAGI-5E
2111	1-012-223-5E	สันกำแพง	เชียงใหม่	YAGI-5E
2112	1-012-224-5E	สันกำแพง	เชียงใหม่	YAGI-5E

สถาบันเทคโนโลยีพระจอมเกล้าเจ้าคุณทหารลาดกระบัง

โครงการเพิ่มศักยภาพการรับสื่อสัญญาณโทรทัศน์ภาคพื้นดินในระบบดิจิทัลสำหรับประชาชนในพื้นที่ที่ยากต่อการเข้าถึง

ลำดับ	รหัสอุปกรณ์	อำเภอ	จังหวัด	ชนิดสายอากาศ
2113	1-012-225-5E	สันกำแพง	เชียงใหม่	YAGI-5E
2114	1-012-226-5E	สันกำแพง	เชียงใหม่	YAGI-5E
2115	1-012-227-5E	สันกำแพง	เชียงใหม่	YAGI-5E
2116	1-012-228-5E	สันกำแพง	เชียงใหม่	YAGI-5E
2117	1-012-229-5E	สันกำแพง	เชียงใหม่	YAGI-5E
2118	1-012-230-5E	สันกำแพง	เชียงใหม่	YAGI-5E
2119	1-012-231-5E	สันกำแพง	เชียงใหม่	YAGI-5E
2120	1-012-232-5E	สันกำแพง	เชียงใหม่	YAGI-5E
2121	1-012-233-5E	สันกำแพง	เชียงใหม่	YAGI-5E
2122	1-012-234-5E	สันกำแพง	เชียงใหม่	YAGI-5E
2123	1-012-235-5E	สันกำแพง	เชียงใหม่	YAGI-5E
2124	1-012-236-5E	สันกำแพง	เชียงใหม่	YAGI-5E
2125	1-012-237-5E	สันกำแพง	เชียงใหม่	YAGI-5E
2126	1-012-238-5E	สันกำแพง	เชียงใหม่	YAGI-5E
2127	1-012-239-5E	สันกำแพง	เชียงใหม่	YAGI-5E
2128	1-012-240-5E	สันกำแพง	เชียงใหม่	YAGI-5E
2129	1-012-241-5E	สันกำแพง	เชียงใหม่	YAGI-5E
2130	1-012-242-5E	สันกำแพง	เชียงใหม่	YAGI-5E
2131	1-012-243-5E	สันกำแพง	เชียงใหม่	YAGI-5E
2132	1-012-244-5E	สันกำแพง	เชียงใหม่	YAGI-5E
2133	1-012-245-5E	สันกำแพง	เชียงใหม่	YAGI-5E
2134	1-012-246-5E	สันกำแพง	เชียงใหม่	YAGI-5E
2135	1-012-247-5E	สันกำแพง	เชียงใหม่	YAGI-5E
2136	1-012-248-5E	สันกำแพง	เชียงใหม่	YAGI-5E
2137	1-012-249-5E	สันกำแพง	เชียงใหม่	YAGI-5E
2138	1-012-250-5E	สันกำแพง	เชียงใหม่	YAGI-5E
2139	1-012-251-5E	สันกำแพง	เชียงใหม่	YAGI-5E
2140	1-012-252-5E	สันกำแพง	เชียงใหม่	YAGI-5E
2141	1-012-253-5E	สันกำแพง	เชียงใหม่	YAGI-5E
2142	1-012-254-5E	สันกำแพง	เชียงใหม่	YAGI-5E
2143	1-012-255-5E	สันกำแพง	เชียงใหม่	YAGI-5E
2144	1-012-256-5E	สันกำแพง	เชียงใหม่	YAGI-5E
2145	1-012-257-5E	สันกำแพง	เชียงใหม่	YAGI-5E
2146	1-012-258-5E	สันกำแพง	เชียงใหม่	YAGI-5E
2147	1-012-259-5E	สันกำแพง	เชียงใหม่	YAGI-5E
2148	1-012-260-5E	สันกำแพง	เชียงใหม่	YAGI-5E
2149	1-012-261-5E	สันกำแพง	เชียงใหม่	YAGI-5E
2150	1-012-262-5E	สันกำแพง	เชียงใหม่	YAGI-5E
2151	1-012-263-5E	สันกำแพง	เชียงใหม่	YAGI-5E
2152	1-012-264-5E	สันกำแพง	เชียงใหม่	YAGI-5E
2153	1-012-265-5E	สันกำแพง	เชียงใหม่	YAGI-5E
2154	1-012-266-5E	สันกำแพง	เชียงใหม่	YAGI-5E
2155	1-012-267-5E	สันกำแพง	เชียงใหม่	YAGI-5E
2156	1-012-268-5E	สันกำแพง	เชียงใหม่	YAGI-5E
2157	1-012-269-5E	สันกำแพง	เชียงใหม่	YAGI-5E
2158	1-012-270-5E	สันกำแพง	เชียงใหม่	YAGI-5E
2159	1-012-271-5E	สันกำแพง	เชียงใหม่	YAGI-5E
2160	1-012-272-5E	สันกำแพง	เชียงใหม่	YAGI-5E

โครงการเพิ่มศักยภาพการรับสื่อสัญญาณโทรทัศน์ภาคพื้นดินในระบบดิจิทัลสำหรับประชาชนในพื้นที่ที่ยากต่อการเข้าถึง

ลำดับ	รหัสอุปกรณ์	อำเภอ	จังหวัด	ชนิดสายอากาศ
2161	1-012-273-5E	สันกำแพง	เชียงใหม่	YAGI-5E
2162	1-012-274-5E	สันกำแพง	เชียงใหม่	YAGI-5E
2163	1-013-001-14E	สันทราย	เชียงใหม่	YAGI-14E
2164	1-013-001-5E	สันทราย	เชียงใหม่	YAGI-5E
2165	1-013-002-14E	สันทราย	เชียงใหม่	YAGI-14E
2166	1-013-002-5E	สันทราย	เชียงใหม่	YAGI-5E
2167	1-013-003-14E	สันทราย	เชียงใหม่	YAGI-14E
2168	1-013-003-5E	สันทราย	เชียงใหม่	YAGI-5E
2169	1-013-004-14E	สันทราย	เชียงใหม่	YAGI-14E
2170	1-013-004-5E	สันทราย	เชียงใหม่	YAGI-5E
2171	1-013-005-14E	สันทราย	เชียงใหม่	YAGI-14E
2172	1-013-005-5E	สันทราย	เชียงใหม่	YAGI-5E
2173	1-013-006-14E	สันทราย	เชียงใหม่	YAGI-14E
2174	1-013-006-5E	สันทราย	เชียงใหม่	YAGI-5E
2175	1-013-007-14E	สันทราย	เชียงใหม่	YAGI-14E
2176	1-013-007-5E	สันทราย	เชียงใหม่	YAGI-5E
2177	1-013-008-14E	สันทราย	เชียงใหม่	YAGI-14E
2178	1-013-008-5E	สันทราย	เชียงใหม่	YAGI-5E
2179	1-013-009-14E	สันทราย	เชียงใหม่	YAGI-14E
2180	1-013-009-5E	สันทราย	เชียงใหม่	YAGI-5E
2181	1-013-010-14E	สันทราย	เชียงใหม่	YAGI-14E
2182	1-013-010-5E	สันทราย	เชียงใหม่	YAGI-5E
2183	1-013-011-14E	สันทราย	เชียงใหม่	YAGI-14E
2184	1-013-011-5E	สันทราย	เชียงใหม่	YAGI-5E
2185	1-013-012-14E	สันทราย	เชียงใหม่	YAGI-14E
2186	1-013-012-5E	สันทราย	เชียงใหม่	YAGI-5E
2187	1-013-013-14E	สันทราย	เชียงใหม่	YAGI-14E
2188	1-013-013-5E	สันทราย	เชียงใหม่	YAGI-5E
2189	1-013-014-14E	สันทราย	เชียงใหม่	YAGI-14E
2190	1-013-014-5E	สันทราย	เชียงใหม่	YAGI-5E
2191	1-013-015-14E	สันทราย	เชียงใหม่	YAGI-14E
2192	1-013-015-5E	สันทราย	เชียงใหม่	YAGI-5E
2193	1-013-016-14E	สันทราย	เชียงใหม่	YAGI-14E
2194	1-013-016-5E	สันทราย	เชียงใหม่	YAGI-5E
2195	1-013-017-14E	สันทราย	เชียงใหม่	YAGI-14E
2196	1-013-017-5E	สันทราย	เชียงใหม่	YAGI-5E
2197	1-013-018-14E	สันทราย	เชียงใหม่	YAGI-14E
2198	1-013-018-5E	สันทราย	เชียงใหม่	YAGI-5E
2199	1-013-019-14E	สันทราย	เชียงใหม่	YAGI-14E
2200	1-013-019-5E	สันทราย	เชียงใหม่	YAGI-5E
2201	1-013-020-14E	สันทราย	เชียงใหม่	YAGI-14E
2202	1-013-020-5E	สันทราย	เชียงใหม่	YAGI-5E
2203	1-013-021-14E	สันทราย	เชียงใหม่	YAGI-14E
2204	1-013-021-5E	สันทราย	เชียงใหม่	YAGI-5E
2205	1-013-022-14E	สันทราย	เชียงใหม่	YAGI-14E
2206	1-013-022-5E	สันทราย	เชียงใหม่	YAGI-5E
2207	1-013-023-14E	สันทราย	เชียงใหม่	YAGI-14E
2208	1-013-023-5E	สันทราย	เชียงใหม่	YAGI-5E

โครงการเพิ่มศักยภาพการรับสื่อสัญญาณโทรทัศน์ภาคพื้นดินในระบบดิจิทัลสำหรับประชาชนในพื้นที่ที่ยากต่อการเข้าถึง

ลำดับ	รหัสอุปกรณ์	อำเภอ	จังหวัด	ชนิดสายอากาศ
2209	1-013-024-14E	สันทราย	เชียงใหม่	YAGI-14E
2210	1-013-024-5E	สันทราย	เชียงใหม่	YAGI-5E
2211	1-013-025-14E	สันทราย	เชียงใหม่	YAGI-14E
2212	1-013-025-5E	สันทราย	เชียงใหม่	YAGI-5E
2213	1-013-026-14E	สันทราย	เชียงใหม่	YAGI-14E
2214	1-013-026-5E	สันทราย	เชียงใหม่	YAGI-5E
2215	1-013-027-14E	สันทราย	เชียงใหม่	YAGI-14E
2216	1-013-027-5E	สันทราย	เชียงใหม่	YAGI-5E
2217	1-013-028-14E	สันทราย	เชียงใหม่	YAGI-14E
2218	1-013-028-5E	สันทราย	เชียงใหม่	YAGI-5E
2219	1-013-029-14E	สันทราย	เชียงใหม่	YAGI-14E
2220	1-013-029-5E	สันทราย	เชียงใหม่	YAGI-5E
2221	1-013-030-14E	สันทราย	เชียงใหม่	YAGI-14E
2222	1-013-030-5E	สันทราย	เชียงใหม่	YAGI-5E
2223	1-013-031-14E	สันทราย	เชียงใหม่	YAGI-14E
2224	1-013-031-5E	สันทราย	เชียงใหม่	YAGI-5E
2225	1-013-032-14E	สันทราย	เชียงใหม่	YAGI-14E
2226	1-013-032-5E	สันทราย	เชียงใหม่	YAGI-5E
2227	1-013-033-14E	สันทราย	เชียงใหม่	YAGI-14E
2228	1-013-033-5E	สันทราย	เชียงใหม่	YAGI-5E
2229	1-013-034-14E	สันทราย	เชียงใหม่	YAGI-14E
2230	1-013-034-5E	สันทราย	เชียงใหม่	YAGI-5E
2231	1-013-035-14E	สันทราย	เชียงใหม่	YAGI-14E
2232	1-013-035-5E	สันทราย	เชียงใหม่	YAGI-5E
2233	1-013-036-14E	สันทราย	เชียงใหม่	YAGI-14E
2234	1-013-036-5E	สันทราย	เชียงใหม่	YAGI-5E
2235	1-013-037-14E	สันทราย	เชียงใหม่	YAGI-14E
2236	1-013-037-5E	สันทราย	เชียงใหม่	YAGI-5E
2237	1-013-038-14E	สันทราย	เชียงใหม่	YAGI-14E
2238	1-013-038-5E	สันทราย	เชียงใหม่	YAGI-5E
2239	1-013-039-14E	สันทราย	เชียงใหม่	YAGI-14E
2240	1-013-039-5E	สันทราย	เชียงใหม่	YAGI-5E
2241	1-013-040-14E	สันทราย	เชียงใหม่	YAGI-14E
2242	1-013-040-5E	สันทราย	เชียงใหม่	YAGI-5E
2243	1-013-041-14E	สันทราย	เชียงใหม่	YAGI-14E
2244	1-013-041-5E	สันทราย	เชียงใหม่	YAGI-5E
2245	1-013-042-14E	สันทราย	เชียงใหม่	YAGI-14E
2246	1-013-042-5E	สันทราย	เชียงใหม่	YAGI-5E
2247	1-013-043-14E	สันทราย	เชียงใหม่	YAGI-14E
2248	1-013-043-5E	สันทราย	เชียงใหม่	YAGI-5E
2249	1-013-044-14E	สันทราย	เชียงใหม่	YAGI-14E
2250	1-013-044-5E	สันทราย	เชียงใหม่	YAGI-5E
2251	1-013-045-14E	สันทราย	เชียงใหม่	YAGI-14E
2252	1-013-045-5E	สันทราย	เชียงใหม่	YAGI-5E
2253	1-013-046-14E	สันทราย	เชียงใหม่	YAGI-14E
2254	1-013-046-5E	สันทราย	เชียงใหม่	YAGI-5E
2255	1-013-047-14E	สันทราย	เชียงใหม่	YAGI-14E
2256	1-013-047-5E	สันทราย	เชียงใหม่	YAGI-5E

โครงการเพิ่มศักยภาพการรับสื่อสัญญาณโทรทัศน์ภาคพื้นดินในระบบดิจิทัลสำหรับประชาชนในพื้นที่ที่ยากต่อการเข้าถึง

ลำดับ	รหัสอุปกรณ์	อำเภอ	จังหวัด	ชนิดสายอากาศ
2257	1-013-048-14E	สันทราย	เชียงใหม่	YAGI-14E
2258	1-013-048-5E	สันทราย	เชียงใหม่	YAGI-5E
2259	1-013-049-14E	สันทราย	เชียงใหม่	YAGI-14E
2260	1-013-049-5E	สันทราย	เชียงใหม่	YAGI-5E
2261	1-013-050-14E	สันทราย	เชียงใหม่	YAGI-14E
2262	1-013-050-5E	สันทราย	เชียงใหม่	YAGI-5E
2263	1-013-051-14E	สันทราย	เชียงใหม่	YAGI-14E
2264	1-013-051-5E	สันทราย	เชียงใหม่	YAGI-14
2265	1-013-052-14E	สันทราย	เชียงใหม่	YAGI-14E
2266	1-013-053-14E	สันทราย	เชียงใหม่	YAGI-14E
2267	1-013-054-14E	สันทราย	เชียงใหม่	YAGI-14E
2268	1-013-055-14E	สันทราย	เชียงใหม่	YAGI-14E
2269	1-013-056-14E	สันทราย	เชียงใหม่	YAGI-14E
2270	1-013-057-14E	สันทราย	เชียงใหม่	YAGI-14E
2271	1-013-058-14E	สันทราย	เชียงใหม่	YAGI-14E
2272	1-013-059-14E	สันทราย	เชียงใหม่	YAGI-14E
2273	1-013-060-14E	สันทราย	เชียงใหม่	YAGI-14E
2274	1-013-061-14E	สันทราย	เชียงใหม่	YAGI-14E
2275	1-013-062-14E	สันทราย	เชียงใหม่	YAGI-14E
2276	1-013-063-14E	สันทราย	เชียงใหม่	YAGI-14E
2277	1-013-064-14E	สันทราย	เชียงใหม่	YAGI-14E
2278	1-013-065-14E	สันทราย	เชียงใหม่	YAGI-14E
2279	1-013-066-14E	สันทราย	เชียงใหม่	YAGI-14E
2280	1-013-067-14E	สันทราย	เชียงใหม่	YAGI-14E
2281	1-013-068-14E	สันทราย	เชียงใหม่	YAGI-14E
2282	1-013-069-14E	สันทราย	เชียงใหม่	YAGI-14E
2283	1-013-070-14E	สันทราย	เชียงใหม่	YAGI-14E
2284	1-013-071-14E	สันทราย	เชียงใหม่	YAGI-14E
2285	1-013-072-14E	สันทราย	เชียงใหม่	YAGI-14E
2286	1-013-073-14E	สันทราย	เชียงใหม่	YAGI-14E
2287	1-013-074-14E	สันทราย	เชียงใหม่	YAGI-14E
2288	1-013-075-14E	สันทราย	เชียงใหม่	YAGI-14E
2289	1-013-076-14E	สันทราย	เชียงใหม่	YAGI-14E
2290	1-013-077-14E	สันทราย	เชียงใหม่	YAGI-14E
2291	1-013-078-14E	สันทราย	เชียงใหม่	YAGI-14E
2292	1-013-079-14E	สันทราย	เชียงใหม่	YAGI-14E
2293	1-013-080-14E	สันทราย	เชียงใหม่	YAGI-14E
2294	1-013-081-14E	สันทราย	เชียงใหม่	YAGI-14E
2295	1-013-082-14E	สันทราย	เชียงใหม่	YAGI-14E
2296	1-013-083-14E	สันทราย	เชียงใหม่	YAGI-14E
2297	1-013-084-14E	สันทราย	เชียงใหม่	YAGI-14E
2298	1-013-085-14E	สันทราย	เชียงใหม่	YAGI-14E
2299	1-013-086-14E	สันทราย	เชียงใหม่	YAGI-14E
2300	1-013-087-14E	สันทราย	เชียงใหม่	YAGI-14E
2301	1-013-088-14E	สันทราย	เชียงใหม่	YAGI-14E
2302	1-013-089-14E	สันทราย	เชียงใหม่	YAGI-14E
2303	1-013-090-14E	สันทราย	เชียงใหม่	YAGI-14E
2304	1-013-091-14E	สันทราย	เชียงใหม่	YAGI-14E

สถาบันเทคโนโลยีพระจอมเกล้าเจ้าคุณทหารลาดกระบัง

โครงการเพิ่มศักยภาพการรับสื่อสัญญาณโทรทัศน์ภาคพื้นดินในระบบดิจิทัลสำหรับประชาชนในพื้นที่ที่ยากต่อการเข้าถึง

ลำดับ	รหัสอุปกรณ์	อำเภอ	จังหวัด	ชนิดสายอากาศ
2305	1-013-092-14E	สันทราย	เชียงใหม่	YAGI-14E
2306	1-013-093-14E	สันทราย	เชียงใหม่	YAGI-14E
2307	1-013-094-14E	สันทราย	เชียงใหม่	YAGI-14E
2308	1-013-095-14E	สันทราย	เชียงใหม่	YAGI-14E
2309	1-013-096-14E	สันทราย	เชียงใหม่	YAGI-14E
2310	1-013-097-14E	สันทราย	เชียงใหม่	YAGI-14E
2311	1-013-098-14E	สันทราย	เชียงใหม่	YAGI-14E
2312	1-013-099-14E	สันทราย	เชียงใหม่	YAGI-14E
2313	1-013-100-14E	สันทราย	เชียงใหม่	YAGI-14E
2314	1-013-101-14E	สันทราย	เชียงใหม่	YAGI-14E
2315	1-013-102-14E	สันทราย	เชียงใหม่	YAGI-14E
2316	1-013-103-14E	สันทราย	เชียงใหม่	YAGI-14E
2317	1-013-104-14E	สันทราย	เชียงใหม่	YAGI-14E
2318	1-013-105-14E	สันทราย	เชียงใหม่	YAGI-14E
2319	1-013-106-14E	สันทราย	เชียงใหม่	YAGI-14E
2320	1-013-107-14E	สันทราย	เชียงใหม่	YAGI-14E
2321	1-013-108-14E	สันทราย	เชียงใหม่	YAGI-14E
2322	1-013-109-14E	สันทราย	เชียงใหม่	YAGI-14E
2323	1-013-110-14E	สันทราย	เชียงใหม่	YAGI-14E
2324	1-013-111-14E	สันทราย	เชียงใหม่	YAGI-14E
2325	1-013-112-14E	สันทราย	เชียงใหม่	YAGI-14E
2326	1-013-113-14E	สันทราย	เชียงใหม่	YAGI-14E
2327	1-013-114-14E	สันทราย	เชียงใหม่	YAGI-14E
2328	1-013-115-14E	สันทราย	เชียงใหม่	YAGI-14E
2329	1-013-116-14E	สันทราย	เชียงใหม่	YAGI-14E
2330	1-013-117-14E	สันทราย	เชียงใหม่	YAGI-14E
2331	1-013-118-14E	สันทราย	เชียงใหม่	YAGI-14E
2332	1-013-119-14E	สันทราย	เชียงใหม่	YAGI-14E
2333	1-013-120-14E	สันทราย	เชียงใหม่	YAGI-14E
2334	1-013-121-14E	สันทราย	เชียงใหม่	YAGI-14E
2335	1-013-122-14E	สันทราย	เชียงใหม่	YAGI-14E
2336	1-013-123-14E	สันทราย	เชียงใหม่	YAGI-14E
2337	1-013-124-14E	สันทราย	เชียงใหม่	YAGI-14E
2338	1-013-125-14E	สันทราย	เชียงใหม่	YAGI-14E
2339	1-013-126-14E	สันทราย	เชียงใหม่	YAGI-14E
2340	1-013-127-14E	สันทราย	เชียงใหม่	YAGI-14E
2341	1-013-128-14E	สันทราย	เชียงใหม่	YAGI-14E
2342	1-013-129-14E	สันทราย	เชียงใหม่	YAGI-14E
2343	1-013-130-14E	สันทราย	เชียงใหม่	YAGI-14E
2344	1-013-131-14E	สันทราย	เชียงใหม่	YAGI-14E
2345	1-013-132-14E	สันทราย	เชียงใหม่	YAGI-14E
2346	1-013-133-14E	สันทราย	เชียงใหม่	YAGI-14E
2347	1-013-134-14E	สันทราย	เชียงใหม่	YAGI-14E
2348	1-013-135-14E	สันทราย	เชียงใหม่	YAGI-14E
2349	1-013-136-14E	สันทราย	เชียงใหม่	YAGI-14E
2350	1-014-001-27E	หางดง	เชียงใหม่	YAGI-27E
2351	1-014-001-5E	หางดง	เชียงใหม่	YAGI-5E
2352	1-014-002-27E	หางดง	เชียงใหม่	YAGI-27E

สถาบันเทคโนโลยีพระจอมเกล้าเจ้าคุณทหารลาดกระบัง

โครงการเพิ่มศักยภาพการรับสื่อสัญญาณโทรทัศน์ภาคพื้นดินในระบบดิจิทัลสำหรับประชาชนในพื้นที่ที่ยากต่อการเข้าถึง

ลำดับ	รหัสอุปกรณ์	อำเภอ	จังหวัด	ชนิดสายอากาศ
2353	1-014-002-5E	หาดขาม	เชียงใหม่	YAGI-5E
2354	1-014-003-27E	หาดขาม	เชียงใหม่	YAGI-27E
2355	1-014-003-5E	หาดขาม	เชียงใหม่	YAGI-5E
2356	1-014-004-27E	หาดขาม	เชียงใหม่	YAGI-27E
2357	1-014-004-5E	หาดขาม	เชียงใหม่	YAGI-5E
2358	1-014-005-27E	หาดขาม	เชียงใหม่	YAGI-27E
2359	1-014-005-5E	หาดขาม	เชียงใหม่	YAGI-5E
2360	1-014-006-27E	หาดขาม	เชียงใหม่	YAGI-27E
2361	1-014-006-5E	หาดขาม	เชียงใหม่	YAGI-5E
2362	1-014-007-27E	หาดขาม	เชียงใหม่	YAGI-27E
2363	1-014-007-5E	หาดขาม	เชียงใหม่	YAGI-5E
2364	1-014-008-27E	หาดขาม	เชียงใหม่	YAGI-27E
2365	1-014-008-5E	หาดขาม	เชียงใหม่	YAGI-5E
2366	1-014-009-27E	หาดขาม	เชียงใหม่	YAGI-27E
2367	1-014-009-5E	หาดขาม	เชียงใหม่	YAGI-5E
2368	1-014-010-27E	หาดขาม	เชียงใหม่	YAGI-27E
2369	1-014-010-5E	หาดขาม	เชียงใหม่	YAGI-5E
2370	1-014-011-27E	หาดขาม	เชียงใหม่	YAGI-27E
2371	1-014-011-5E	หาดขาม	เชียงใหม่	YAGI-5E
2372	1-014-012-27E	หาดขาม	เชียงใหม่	YAGI-27E
2373	1-014-012-5E	หาดขาม	เชียงใหม่	YAGI-5E
2374	1-014-013-27E	หาดขาม	เชียงใหม่	YAGI-27E
2375	1-014-013-5E	หาดขาม	เชียงใหม่	YAGI-5E
2376	1-014-014-27E	หาดขาม	เชียงใหม่	YAGI-27E
2377	1-014-014-5E	หาดขาม	เชียงใหม่	YAGI-5E
2378	1-014-015-27E	หาดขาม	เชียงใหม่	YAGI-27E
2379	1-014-015-5E	หาดขาม	เชียงใหม่	YAGI-5E
2380	1-014-016-27E	หาดขาม	เชียงใหม่	YAGI-27E
2381	1-014-016-5E	หาดขาม	เชียงใหม่	YAGI-5E
2382	1-014-017-27E	หาดขาม	เชียงใหม่	YAGI-27E
2383	1-014-017-5E	หาดขาม	เชียงใหม่	YAGI-5E
2384	1-014-018-27E	หาดขาม	เชียงใหม่	YAGI-27E
2385	1-014-018-5E	หาดขาม	เชียงใหม่	YAGI-5E
2386	1-014-019-27E	หาดขาม	เชียงใหม่	YAGI-27E
2387	1-014-019-5E	หาดขาม	เชียงใหม่	YAGI-5E
2388	1-014-020-27E	หาดขาม	เชียงใหม่	YAGI-27E
2389	1-014-020-5E	หาดขาม	เชียงใหม่	YAGI-5E
2390	1-014-021-27E	หาดขาม	เชียงใหม่	YAGI-27E
2391	1-014-021-5E	หาดขาม	เชียงใหม่	YAGI-5E
2392	1-014-022-27E	หาดขาม	เชียงใหม่	YAGI-27E
2393	1-014-022-5E	หาดขาม	เชียงใหม่	YAGI-5E
2394	1-014-023-27E	หาดขาม	เชียงใหม่	YAGI-27E
2395	1-014-023-5E	หาดขาม	เชียงใหม่	YAGI-5E
2396	1-014-024-27E	หาดขาม	เชียงใหม่	YAGI-27E
2397	1-014-024-5E	หาดขาม	เชียงใหม่	YAGI-5E
2398	1-014-025-27E	หาดขาม	เชียงใหม่	YAGI-27E
2399	1-014-025-5E	หาดขาม	เชียงใหม่	YAGI-5E
2400	1-014-026-27E	หาดขาม	เชียงใหม่	YAGI-27E

โครงการเพิ่มศักยภาพการรับส่งสัญญาณโทรทัศน์ภาคพื้นดินในระบบดิจิทัลสำหรับประชาชนในพื้นที่ที่ยากต่อการเข้าถึง

ลำดับ	รหัสอุปกรณ์	อำเภอ	จังหวัด	ชนิดสายอากาศ
2401	1-014-026-5E	หาดขาม	เชียงใหม่	YAGI-5E
2402	1-014-027-27E	หาดขาม	เชียงใหม่	YAGI-27E
2403	1-014-027-5E	หาดขาม	เชียงใหม่	YAGI-5E
2404	1-014-028-27E	หาดขาม	เชียงใหม่	YAGI-27E
2405	1-014-028-5E	หาดขาม	เชียงใหม่	YAGI-5E
2406	1-014-029-27E	หาดขาม	เชียงใหม่	YAGI-27E
2407	1-014-029-5E	หาดขาม	เชียงใหม่	YAGI-5E
2408	1-014-030-27E	หาดขาม	เชียงใหม่	YAGI-27E
2409	1-014-030-5E	หาดขาม	เชียงใหม่	YAGI-5E
2410	1-014-031-27E	หาดขาม	เชียงใหม่	YAGI-27E
2411	1-014-031-5E	หาดขาม	เชียงใหม่	YAGI-5E
2412	1-014-032-27E	หาดขาม	เชียงใหม่	YAGI-27E
2413	1-014-032-5E	หาดขาม	เชียงใหม่	YAGI-5E
2414	1-014-033-27E	หาดขาม	เชียงใหม่	YAGI-27E
2415	1-014-033-5E	หาดขาม	เชียงใหม่	YAGI-5E
2416	1-014-034-27E	หาดขาม	เชียงใหม่	YAGI-27E
2417	1-014-034-5E	หาดขาม	เชียงใหม่	YAGI-5E
2418	1-014-035-27E	หาดขาม	เชียงใหม่	YAGI-27E
2419	1-014-035-5E	หาดขาม	เชียงใหม่	YAGI-5E
2420	1-014-036-27E	หาดขาม	เชียงใหม่	YAGI-27E
2421	1-014-036-5E	หาดขาม	เชียงใหม่	YAGI-5E
2422	1-014-037-27E	หาดขาม	เชียงใหม่	YAGI-27E
2423	1-014-037-5E	หาดขาม	เชียงใหม่	YAGI-5E
2424	1-014-038-27E	หาดขาม	เชียงใหม่	YAGI-27E
2425	1-014-038-5E	หาดขาม	เชียงใหม่	YAGI-5E
2426	1-014-039-27E	หาดขาม	เชียงใหม่	YAGI-27E
2427	1-014-039-5E	หาดขาม	เชียงใหม่	YAGI-5E
2428	1-014-040-27E	หาดขาม	เชียงใหม่	YAGI-27E
2429	1-014-040-5E	หาดขาม	เชียงใหม่	YAGI-5E
2430	1-014-041-27E	หาดขาม	เชียงใหม่	YAGI-27E
2431	1-014-041-5E	หาดขาม	เชียงใหม่	YAGI-5E
2432	1-014-042-5E	หาดขาม	เชียงใหม่	YAGI-5E
2433	1-014-043-5E	หาดขาม	เชียงใหม่	YAGI-5E
2434	1-014-044-5E	หาดขาม	เชียงใหม่	YAGI-5E
2435	1-014-045-5E	หาดขาม	เชียงใหม่	YAGI-5E
2436	1-014-046-5E	หาดขาม	เชียงใหม่	YAGI-5E
2437	1-014-047-5E	หาดขาม	เชียงใหม่	YAGI-5E
2438	1-014-048-5E	หาดขาม	เชียงใหม่	YAGI-5E
2439	1-014-049-5E	หาดขาม	เชียงใหม่	YAGI-5E
2440	1-014-050-5E	หาดขาม	เชียงใหม่	YAGI-5E
2441	1-014-051-5E	หาดขาม	เชียงใหม่	YAGI-5E
2442	1-014-052-5E	หาดขาม	เชียงใหม่	YAGI-5E
2443	1-014-053-5E	หาดขาม	เชียงใหม่	YAGI-5E
2444	1-014-054-5E	หาดขาม	เชียงใหม่	YAGI-5E
2445	1-014-055-5E	หาดขาม	เชียงใหม่	YAGI-5E
2446	1-014-056-5E	หาดขาม	เชียงใหม่	YAGI-5E
2447	1-014-057-5E	หาดขาม	เชียงใหม่	YAGI-5E
2448	1-014-058-5E	หาดขาม	เชียงใหม่	YAGI-5E

โครงการเพิ่มศักยภาพการรับสื่อสัญญาณโทรทัศน์ภาคพื้นดินในระบบดิจิทัลสำหรับประชาชนในพื้นที่ที่ยากต่อการเข้าถึง

ลำดับ	รหัสอุปกรณ์	อำเภอ	จังหวัด	ชนิดสายอากาศ
2449	1-014-059-5E	หาดขาม	เชียงใหม่	YAGI-5E
2450	1-014-060-5E	หาดขาม	เชียงใหม่	YAGI-5E
2451	1-014-061-5E	หาดขาม	เชียงใหม่	YAGI-5E
2452	1-014-062-5E	หาดขาม	เชียงใหม่	YAGI-5E
2453	1-014-063-5E	หาดขาม	เชียงใหม่	YAGI-5E
2454	1-014-064-5E	หาดขาม	เชียงใหม่	YAGI-5E
2455	1-014-065-5E	หาดขาม	เชียงใหม่	YAGI-5E
2456	1-014-066-5E	หาดขาม	เชียงใหม่	YAGI-5E
2457	1-014-067-5E	หาดขาม	เชียงใหม่	YAGI-5E
2458	1-014-068-5E	หาดขาม	เชียงใหม่	YAGI-5E
2459	1-014-069-5E	หาดขาม	เชียงใหม่	YAGI-5E
2460	1-014-070-5E	หาดขาม	เชียงใหม่	YAGI-5E
2461	1-014-071-5E	หาดขาม	เชียงใหม่	YAGI-5E
2462	1-014-072-5E	หาดขาม	เชียงใหม่	YAGI-5E
2463	1-014-073-5E	หาดขาม	เชียงใหม่	YAGI-5E
2464	1-014-074-5E	หาดขาม	เชียงใหม่	YAGI-5E
2465	1-014-075-5E	หาดขาม	เชียงใหม่	YAGI-5E
2466	1-014-076-5E	หาดขาม	เชียงใหม่	YAGI-5E
2467	1-014-077-5E	หาดขาม	เชียงใหม่	YAGI-5E
2468	1-014-078-5E	หาดขาม	เชียงใหม่	YAGI-5E
2469	1-014-079-5E	หาดขาม	เชียงใหม่	YAGI-5E
2470	1-014-080-5E	หาดขาม	เชียงใหม่	YAGI-5E
2471	1-014-081-5E	หาดขาม	เชียงใหม่	YAGI-5E
2472	1-014-082-5E	หาดขาม	เชียงใหม่	YAGI-5E
2473	1-014-083-5E	หาดขาม	เชียงใหม่	YAGI-5E
2474	1-014-084-5E	หาดขาม	เชียงใหม่	YAGI-5E
2475	1-014-085-5E	หาดขาม	เชียงใหม่	YAGI-5E
2476	1-014-086-5E	หาดขาม	เชียงใหม่	YAGI-5E
2477	1-014-087-5E	หาดขาม	เชียงใหม่	YAGI-5E
2478	1-014-088-5E	หาดขาม	เชียงใหม่	YAGI-5E
2479	1-014-089-5E	หาดขาม	เชียงใหม่	YAGI-5E
2480	1-014-090-5E	หาดขาม	เชียงใหม่	YAGI-5E
2481	1-014-091-5E	หาดขาม	เชียงใหม่	YAGI-5E
2482	1-014-092-5E	หาดขาม	เชียงใหม่	YAGI-5E
2483	1-014-093-5E	หาดขาม	เชียงใหม่	YAGI-5E
2484	1-014-094-5E	หาดขาม	เชียงใหม่	YAGI-5E
2485	1-014-095-5E	หาดขาม	เชียงใหม่	YAGI-5E
2486	1-014-096-5E	หาดขาม	เชียงใหม่	YAGI-5E
2487	1-014-097-5E	หาดขาม	เชียงใหม่	YAGI-5E
2488	1-014-098-5E	หาดขาม	เชียงใหม่	YAGI-5E
2489	1-014-099-5E	หาดขาม	เชียงใหม่	YAGI-5E
2490	1-014-100-5E	หาดขาม	เชียงใหม่	YAGI-5E
2491	1-014-101-5E	หาดขาม	เชียงใหม่	YAGI-5E
2492	1-014-102-5E	หาดขาม	เชียงใหม่	YAGI-5E
2493	1-014-103-5E	หาดขาม	เชียงใหม่	YAGI-5E
2494	1-014-104-5E	หาดขาม	เชียงใหม่	YAGI-5E
2495	1-014-105-5E	หาดขาม	เชียงใหม่	YAGI-5E
2496	1-014-106-5E	หาดขาม	เชียงใหม่	YAGI-5E

สถาบันเทคโนโลยีพระจอมเกล้าเจ้าคุณทหารลาดกระบัง

โครงการเพิ่มศักยภาพการรับสื่อสัญญาณโทรทัศน์ภาคพื้นดินในระบบดิจิทัลสำหรับประชาชนในพื้นที่ที่ยากต่อการเข้าถึง

ลำดับ	รหัสอุปกรณ์	อำเภอ	จังหวัด	ชนิดสายอากาศ
2497	1-014-107-5E	หาดขาม	เชียงใหม่	YAGI-5E
2498	1-014-108-5E	หาดขาม	เชียงใหม่	YAGI-5E
2499	1-014-109-5E	หาดขาม	เชียงใหม่	YAGI-5E
2500	1-014-110-5E	หาดขาม	เชียงใหม่	YAGI-5E
2501	1-014-111-5E	หาดขาม	เชียงใหม่	YAGI-5E
2502	1-014-112-5E	หาดขาม	เชียงใหม่	YAGI-5E
2503	1-014-113-5E	หาดขาม	เชียงใหม่	YAGI-5E
2504	1-014-114-5E	หาดขาม	เชียงใหม่	YAGI-5E
2505	1-014-115-5E	หาดขาม	เชียงใหม่	YAGI-5E
2506	1-014-116-5E	หาดขาม	เชียงใหม่	YAGI-5E
2507	1-014-117-5E	หาดขาม	เชียงใหม่	YAGI-5E
2508	1-014-118-5E	หาดขาม	เชียงใหม่	YAGI-5E
2509	1-014-119-5E	หาดขาม	เชียงใหม่	YAGI-5E
2510	1-014-120-5E	หาดขาม	เชียงใหม่	YAGI-5E
2511	1-014-121-5E	หาดขาม	เชียงใหม่	YAGI-5E
2512	1-014-122-5E	หาดขาม	เชียงใหม่	YAGI-5E
2513	1-014-123-5E	หาดขาม	เชียงใหม่	YAGI-5E
2514	1-014-124-5E	หาดขาม	เชียงใหม่	YAGI-5E
2515	1-014-125-5E	หาดขาม	เชียงใหม่	YAGI-5E
2516	1-014-126-5E	หาดขาม	เชียงใหม่	YAGI-5E
2517	1-014-127-5E	หาดขาม	เชียงใหม่	YAGI-5E
2518	1-014-128-5E	หาดขาม	เชียงใหม่	YAGI-5E
2519	1-014-129-5E	หาดขาม	เชียงใหม่	YAGI-5E
2520	1-014-130-5E	หาดขาม	เชียงใหม่	YAGI-5E
2521	1-014-131-5E	หาดขาม	เชียงใหม่	YAGI-5E
2522	1-014-132-5E	หาดขาม	เชียงใหม่	YAGI-5E
2523	1-014-133-5E	หาดขาม	เชียงใหม่	YAGI-5E
2524	1-014-134-5E	หาดขาม	เชียงใหม่	YAGI-5E
2525	1-014-135-5E	หาดขาม	เชียงใหม่	YAGI-5E
2526	1-014-136-5E	หาดขาม	เชียงใหม่	YAGI-5E
2527	1-014-137-5E	หาดขาม	เชียงใหม่	YAGI-5E
2528	1-014-138-5E	หาดขาม	เชียงใหม่	YAGI-5E
2529	1-014-139-5E	หาดขาม	เชียงใหม่	YAGI-5E
2530	1-014-140-5E	หาดขาม	เชียงใหม่	YAGI-5E
2531	1-014-141-5E	หาดขาม	เชียงใหม่	YAGI-5E
2532	1-014-142-5E	หาดขาม	เชียงใหม่	YAGI-5E
2533	1-014-143-5E	หาดขาม	เชียงใหม่	YAGI-5E
2534	1-014-144-5E	หาดขาม	เชียงใหม่	YAGI-5E
2535	1-014-145-5E	หาดขาม	เชียงใหม่	YAGI-5E
2536	1-014-146-5E	หาดขาม	เชียงใหม่	YAGI-5E
2537	1-014-147-5E	หาดขาม	เชียงใหม่	YAGI-5E
2538	1-014-148-5E	หาดขาม	เชียงใหม่	YAGI-5E
2539	1-014-149-5E	หาดขาม	เชียงใหม่	YAGI-5E
2540	1-014-150-5E	หาดขาม	เชียงใหม่	YAGI-5E
2541	1-014-151-5E	หาดขาม	เชียงใหม่	YAGI-5E
2542	1-014-152-5E	หาดขาม	เชียงใหม่	YAGI-5E
2543	1-014-153-5E	หาดขาม	เชียงใหม่	YAGI-5E
2544	1-014-154-5E	หาดขาม	เชียงใหม่	YAGI-5E

สถาบันเทคโนโลยีพระจอมเกล้าเจ้าคุณทหารลาดกระบัง

โครงการเพิ่มศักยภาพการรับส่งสัญญาณโทรทัศน์ภาคพื้นดินในระบบดิจิทัลสำหรับประชาชนในพื้นที่ที่ยากต่อการเข้าถึง

ลำดับ	รหัสอุปกรณ์	อำเภอ	จังหวัด	ชนิดสายอากาศ
2545	1-014-155-5E	หาดขาม	เชียงใหม่	YAGI-5E
2546	1-014-156-5E	หาดขาม	เชียงใหม่	YAGI-5E
2547	1-014-157-5E	หาดขาม	เชียงใหม่	YAGI-5E
2548	1-014-158-5E	หาดขาม	เชียงใหม่	YAGI-5E
2549	1-014-159-5E	หาดขาม	เชียงใหม่	YAGI-5E
2550	1-014-160-5E	หาดขาม	เชียงใหม่	YAGI-5E
2551	1-014-161-5E	หาดขาม	เชียงใหม่	YAGI-5E
2552	1-014-162-5E	หาดขาม	เชียงใหม่	YAGI-5E
2553	1-014-163-5E	หาดขาม	เชียงใหม่	YAGI-5E
2554	1-014-164-5E	หาดขาม	เชียงใหม่	YAGI-5E
2555	1-014-165-5E	หาดขาม	เชียงใหม่	YAGI-5E
2556	1-014-166-5E	หาดขาม	เชียงใหม่	YAGI-5E
2557	1-014-167-5E	หาดขาม	เชียงใหม่	YAGI-5E
2558	1-014-168-5E	หาดขาม	เชียงใหม่	YAGI-5E
2559	1-014-169-5E	หาดขาม	เชียงใหม่	YAGI-5E
2560	1-014-170-5E	หาดขาม	เชียงใหม่	YAGI-5E
2561	1-014-171-5E	หาดขาม	เชียงใหม่	YAGI-5E
2562	1-014-172-5E	หาดขาม	เชียงใหม่	YAGI-5E
2563	1-014-173-5E	หาดขาม	เชียงใหม่	YAGI-5E
2564	1-014-174-5E	หาดขาม	เชียงใหม่	YAGI-5E
2565	1-014-175-5E	หาดขาม	เชียงใหม่	YAGI-5E
2566	1-014-176-5E	หาดขาม	เชียงใหม่	YAGI-5E
2567	1-014-177-5E	หาดขาม	เชียงใหม่	YAGI-5E
2568	1-014-178-5E	หาดขาม	เชียงใหม่	YAGI-5E
2569	1-014-179-5E	หาดขาม	เชียงใหม่	YAGI-5E
2570	1-014-180-5E	หาดขาม	เชียงใหม่	YAGI-5E
2571	1-014-181-5E	หาดขาม	เชียงใหม่	YAGI-5E
2572	1-014-182-5E	หาดขาม	เชียงใหม่	YAGI-5E
2573	1-014-183-5E	หาดขาม	เชียงใหม่	YAGI-5E
2574	1-014-184-5E	หาดขาม	เชียงใหม่	YAGI-5E
2575	1-014-185-5E	หาดขาม	เชียงใหม่	YAGI-5E
2576	1-014-186-5E	หาดขาม	เชียงใหม่	YAGI-5E
2577	1-014-187-5E	หาดขาม	เชียงใหม่	YAGI-5E
2578	1-014-188-5E	หาดขาม	เชียงใหม่	YAGI-5E
2579	1-014-189-5E	หาดขาม	เชียงใหม่	YAGI-5E
2580	1-014-190-5E	หาดขาม	เชียงใหม่	YAGI-5E
2581	1-014-191-5E	หาดขาม	เชียงใหม่	YAGI-5E
2582	1-014-192-5E	หาดขาม	เชียงใหม่	YAGI-5E
2583	1-014-193-5E	หาดขาม	เชียงใหม่	YAGI-5E
2584	1-014-194-5E	หาดขาม	เชียงใหม่	YAGI-5E
2585	1-014-195-5E	หาดขาม	เชียงใหม่	YAGI-5E
2586	1-014-196-5E	หาดขาม	เชียงใหม่	YAGI-5E
2587	1-014-197-5E	หาดขาม	เชียงใหม่	YAGI-5E
2588	1-014-198-5E	หาดขาม	เชียงใหม่	YAGI-5E
2589	1-014-199-5E	หาดขาม	เชียงใหม่	YAGI-5E
2590	1-014-200-5E	หาดขาม	เชียงใหม่	YAGI-5E
2591	1-014-201-5E	หาดขาม	เชียงใหม่	YAGI-5E
2592	1-014-202-5E	หาดขาม	เชียงใหม่	YAGI-5E

สถาบันเทคโนโลยีพระจอมเกล้าเจ้าคุณทหารลาดกระบัง

โครงการเพิ่มศักยภาพการรับสื่อสัญญาณโทรทัศน์ภาคพื้นดินในระบบดิจิทัลสำหรับประชาชนในพื้นที่ที่ยากต่อการเข้าถึง

ลำดับ	รหัสอุปกรณ์	อำเภอ	จังหวัด	ชนิดสายอากาศ
2593	1-014-203-5E	หาดขาม	เชียงใหม่	YAGI-5E
2594	1-014-204-5E	หาดขาม	เชียงใหม่	YAGI-5E
2595	1-014-205-5E	หาดขาม	เชียงใหม่	YAGI-5E
2596	1-014-206-5E	หาดขาม	เชียงใหม่	YAGI-5E
2597	1-014-207-5E	หาดขาม	เชียงใหม่	YAGI-5E
2598	1-014-208-5E	หาดขาม	เชียงใหม่	YAGI-5E
2599	1-014-209-5E	หาดขาม	เชียงใหม่	YAGI-5E
2600	1-014-210-5E	หาดขาม	เชียงใหม่	YAGI-5E
2601	1-014-211-5E	หาดขาม	เชียงใหม่	YAGI-5E
2602	1-014-212-5E	หาดขาม	เชียงใหม่	YAGI-5E
2603	1-014-213-5E	หาดขาม	เชียงใหม่	YAGI-5E
2604	1-014-214-5E	หาดขาม	เชียงใหม่	YAGI-5E
2605	1-014-215-5E	หาดขาม	เชียงใหม่	YAGI-5E
2606	1-014-216-5E	หาดขาม	เชียงใหม่	YAGI-5E
2607	1-014-217-5E	หาดขาม	เชียงใหม่	YAGI-5E
2608	1-014-218-5E	หาดขาม	เชียงใหม่	YAGI-5E
2609	1-014-219-5E	หาดขาม	เชียงใหม่	YAGI-5E
2610	1-014-220-5E	หาดขาม	เชียงใหม่	YAGI-5E
2611	1-014-221-5E	หาดขาม	เชียงใหม่	YAGI-5E
2612	1-014-222-5E	หาดขาม	เชียงใหม่	YAGI-5E
2613	1-014-223-5E	หาดขาม	เชียงใหม่	YAGI-5E
2614	1-014-224-5E	หาดขาม	เชียงใหม่	YAGI-5E
2615	1-014-225-5E	หาดขาม	เชียงใหม่	YAGI-5E
2616	1-014-226-5E	หาดขาม	เชียงใหม่	YAGI-5E
2617	1-014-227-5E	หาดขาม	เชียงใหม่	YAGI-5E
2618	1-014-228-5E	หาดขาม	เชียงใหม่	YAGI-5E
2619	1-014-229-5E	หาดขาม	เชียงใหม่	YAGI-5E
2620	1-014-230-5E	หาดขาม	เชียงใหม่	YAGI-5E
2621	1-014-231-5E	หาดขาม	เชียงใหม่	YAGI-5E
2622	1-014-232-5E	หาดขาม	เชียงใหม่	YAGI-5E
2623	1-014-233-5E	หาดขาม	เชียงใหม่	YAGI-5E
2624	1-014-234-5E	หาดขาม	เชียงใหม่	YAGI-5E
2625	1-014-235-5E	หาดขาม	เชียงใหม่	YAGI-5E
2626	1-014-236-5E	หาดขาม	เชียงใหม่	YAGI-5E
2627	1-014-237-5E	หาดขาม	เชียงใหม่	YAGI-5E
2628	1-014-238-5E	หาดขาม	เชียงใหม่	YAGI-5E
2629	1-014-239-5E	หาดขาม	เชียงใหม่	YAGI-5E
2630	1-014-240-5E	หาดขาม	เชียงใหม่	YAGI-5E
2631	1-014-241-5E	หาดขาม	เชียงใหม่	YAGI-5E
2632	1-014-242-5E	หาดขาม	เชียงใหม่	YAGI-5E
2633	1-014-243-5E	หาดขาม	เชียงใหม่	YAGI-5E
2634	1-014-244-5E	หาดขาม	เชียงใหม่	YAGI-5E
2635	1-014-245-5E	หาดขาม	เชียงใหม่	YAGI-5E
2636	1-014-246-5E	หาดขาม	เชียงใหม่	YAGI-5E
2637	1-014-247-5E	หาดขาม	เชียงใหม่	YAGI-5E
2638	1-014-248-5E	หาดขาม	เชียงใหม่	YAGI-5E
2639	1-014-249-5E	หาดขาม	เชียงใหม่	YAGI-5E
2640	1-014-250-5E	หาดขาม	เชียงใหม่	YAGI-5E

สถาบันเทคโนโลยีพระจอมเกล้าเจ้าคุณทหารลาดกระบัง

โครงการเพิ่มศักยภาพการรับสื่อสัญญาณโทรทัศน์ภาคพื้นดินในระบบดิจิทัลสำหรับประชาชนในพื้นที่ที่ยากต่อการเข้าถึง

ลำดับ	รหัสอุปกรณ์	อำเภอ	จังหวัด	ชนิดสายอากาศ
2641	1-014-251-5E	หางดง	เชียงใหม่	YAGI-5E
2642	1-014-252-5E	หางดง	เชียงใหม่	YAGI-5E
2643	1-014-253-5E	หางดง	เชียงใหม่	YAGI-5E
2644	1-014-254-5E	หางดง	เชียงใหม่	YAGI-5E
2645	1-014-255-5E	หางดง	เชียงใหม่	YAGI-5E
2646	1-014-256-5E	หางดง	เชียงใหม่	YAGI-5E
2647	1-014-257-5E	หางดง	เชียงใหม่	YAGI-5E
2648	1-014-258-5E	หางดง	เชียงใหม่	YAGI-5E
2649	1-014-259-5E	หางดง	เชียงใหม่	YAGI-5E
2650	1-014-260-5E	หางดง	เชียงใหม่	YAGI-5E
2651	1-014-261-5E	หางดง	เชียงใหม่	YAGI-5E
2652	1-014-262-5E	หางดง	เชียงใหม่	YAGI-5E
2653	1-014-263-5E	หางดง	เชียงใหม่	YAGI-5E
2654	1-014-264-5E	หางดง	เชียงใหม่	YAGI-5E
2655	1-014-265-5E	หางดง	เชียงใหม่	YAGI-5E
2656	1-014-266-5E	หางดง	เชียงใหม่	YAGI-5E
2657	1-014-267-5E	หางดง	เชียงใหม่	YAGI-5E
2658	1-014-268-5E	หางดง	เชียงใหม่	YAGI-5E
2659	1-014-269-5E	หางดง	เชียงใหม่	YAGI-5E
2660	1-014-270-5E	หางดง	เชียงใหม่	YAGI-5E
2661	1-014-271-5E	หางดง	เชียงใหม่	YAGI-5E
2662	1-014-272-5E	หางดง	เชียงใหม่	YAGI-5E
2663	1-014-273-5E	หางดง	เชียงใหม่	YAGI-5E
2664	1-014-274-5E	หางดง	เชียงใหม่	YAGI-5E
2665	1-014-275-5E	หางดง	เชียงใหม่	YAGI-5E
2666	1-014-276-5E	หางดง	เชียงใหม่	YAGI-5E
2667	1-014-277-5E	หางดง	เชียงใหม่	YAGI-5E
2668	1-014-278-5E	หางดง	เชียงใหม่	YAGI-5E
2669	1-014-279-5E	หางดง	เชียงใหม่	YAGI-5E
2670	1-014-280-5E	หางดง	เชียงใหม่	YAGI-5E
2671	1-014-281-5E	หางดง	เชียงใหม่	YAGI-5E
2672	1-014-282-5E	หางดง	เชียงใหม่	YAGI-5E
2673	1-014-283-5E	หางดง	เชียงใหม่	YAGI-5E
2674	1-014-284-5E	หางดง	เชียงใหม่	YAGI-5E
2675	1-014-285-5E	หางดง	เชียงใหม่	YAGI-5E
2676	1-014-286-5E	หางดง	เชียงใหม่	YAGI-5E
2677	1-014-287-5E	หางดง	เชียงใหม่	YAGI-5E
2678	1-015-001-27E	ฮอด	เชียงใหม่	YAGI-27E
2679	1-015-001-5E	ฮอด	เชียงใหม่	YAGI-5E
2680	1-015-002-27E	ฮอด	เชียงใหม่	YAGI-27E
2681	1-015-002-5E	ฮอด	เชียงใหม่	YAGI-5E
2682	1-015-003-27E	ฮอด	เชียงใหม่	YAGI-27E
2683	1-015-003-5E	ฮอด	เชียงใหม่	YAGI-5E
2684	1-015-004-27E	ฮอด	เชียงใหม่	YAGI-27E
2685	1-015-004-5E	ฮอด	เชียงใหม่	YAGI-5E
2686	1-015-005-27E	ฮอด	เชียงใหม่	YAGI-27E
2687	1-015-005-5E	ฮอด	เชียงใหม่	YAGI-5E
2688	1-015-006-27E	ฮอด	เชียงใหม่	YAGI-27E

โครงการเพิ่มศักยภาพการรับส่งสัญญาณโทรทัศน์ภาคพื้นดินในระบบดิจิทัลสำหรับประชาชนในพื้นที่ที่ยากต่อการเข้าถึง

ลำดับ	รหัสอุปกรณ์	อำเภอ	จังหวัด	ชนิดสายอากาศ
2689	1-015-006-5E	ฮอด	เชียงใหม่	YAGI-5E
2690	1-015-007-27E	ฮอด	เชียงใหม่	YAGI-27E
2691	1-015-007-5E	ฮอด	เชียงใหม่	YAGI-5E
2692	1-015-008-27E	ฮอด	เชียงใหม่	YAGI-27E
2693	1-015-008-5E	ฮอด	เชียงใหม่	YAGI-5E
2694	1-015-009-27E	ฮอด	เชียงใหม่	YAGI-27E
2695	1-015-009-5E	ฮอด	เชียงใหม่	YAGI-5E
2696	1-015-010-27E	ฮอด	เชียงใหม่	YAGI-27E
2697	1-015-010-5E	ฮอด	เชียงใหม่	YAGI-5E
2698	1-015-011-27E	ฮอด	เชียงใหม่	YAGI-27E
2699	1-015-011-5E	ฮอด	เชียงใหม่	YAGI-5E
2700	1-015-012-27E	ฮอด	เชียงใหม่	YAGI-27E
2701	1-015-012-5E	ฮอด	เชียงใหม่	YAGI-5E
2702	1-015-013-27E	ฮอด	เชียงใหม่	YAGI-27E
2703	1-015-013-5E	ฮอด	เชียงใหม่	YAGI-5E
2704	1-015-014-5E	ฮอด	เชียงใหม่	YAGI-5E
2705	1-015-015-5E	ฮอด	เชียงใหม่	YAGI-5E
2706	1-015-016-5E	ฮอด	เชียงใหม่	YAGI-5E
2707	1-015-017-5E	ฮอด	เชียงใหม่	YAGI-5E
2708	1-015-018-5E	ฮอด	เชียงใหม่	YAGI-5E
2709	1-015-019-5E	ฮอด	เชียงใหม่	YAGI-5E
2710	1-015-020-5E	ฮอด	เชียงใหม่	YAGI-5E
2711	1-016-001-14E	ดอยเต่า	เชียงใหม่	YAGI-14E
2712	1-016-001-27E	ดอยเต่า	เชียงใหม่	YAGI-27E
2713	1-016-001-5E	ดอยเต่า	เชียงใหม่	YAGI-5E
2714	1-016-002-14E	ดอยเต่า	เชียงใหม่	YAGI-14E
2715	1-016-002-27E	ดอยเต่า	เชียงใหม่	YAGI-27E
2716	1-016-002-5E	ดอยเต่า	เชียงใหม่	YAGI-5E
2717	1-016-003-14E	ดอยเต่า	เชียงใหม่	YAGI-14E
2718	1-016-003-27E	ดอยเต่า	เชียงใหม่	YAGI-27E
2719	1-016-003-5E	ดอยเต่า	เชียงใหม่	YAGI-5E
2720	1-016-004-14E	ดอยเต่า	เชียงใหม่	YAGI-14E
2721	1-016-004-27E	ดอยเต่า	เชียงใหม่	YAGI-27E
2722	1-016-004-5E	ดอยเต่า	เชียงใหม่	YAGI-5E
2723	1-016-005-14E	ดอยเต่า	เชียงใหม่	YAGI-14E
2724	1-016-005-27E	ดอยเต่า	เชียงใหม่	YAGI-27E
2725	1-016-005-5E	ดอยเต่า	เชียงใหม่	YAGI-5E
2726	1-016-006-14E	ดอยเต่า	เชียงใหม่	YAGI-14E
2727	1-016-006-27E	ดอยเต่า	เชียงใหม่	YAGI-27E
2728	1-016-006-5E	ดอยเต่า	เชียงใหม่	YAGI-5E
2729	1-016-007-14E	ดอยเต่า	เชียงใหม่	YAGI-14E
2730	1-016-007-27E	ดอยเต่า	เชียงใหม่	YAGI-27E
2731	1-016-007-5E	ดอยเต่า	เชียงใหม่	YAGI-5E
2732	1-016-008-14E	ดอยเต่า	เชียงใหม่	YAGI-14E
2733	1-016-008-27E	ดอยเต่า	เชียงใหม่	YAGI-27E
2734	1-016-008-5E	ดอยเต่า	เชียงใหม่	YAGI-5E
2735	1-016-009-14E	ดอยเต่า	เชียงใหม่	YAGI-14E
2736	1-016-009-27E	ดอยเต่า	เชียงใหม่	YAGI-27E

โครงการเพิ่มศักยภาพการรับสื่อสัญญาณโทรทัศน์ภาคพื้นดินในระบบดิจิทัลสำหรับประชาชนในพื้นที่ที่ยากต่อการเข้าถึง

ลำดับ	รหัสอุปกรณ์	อำเภอ	จังหวัด	ชนิดสายอากาศ
2737	1-016-009-5E	ดอยเต่า	เชียงใหม่	YAGI-5E
2738	1-016-010-14E	ดอยเต่า	เชียงใหม่	YAGI-14E
2739	1-016-010-27E	ดอยเต่า	เชียงใหม่	YAGI-27E
2740	1-016-010-5E	ดอยเต่า	เชียงใหม่	YAGI-5E
2741	1-016-011-14E	ดอยเต่า	เชียงใหม่	YAGI-14E
2742	1-016-011-27E	ดอยเต่า	เชียงใหม่	YAGI-27E
2743	1-016-011-5E	ดอยเต่า	เชียงใหม่	YAGI-5E
2744	1-016-012-14E	ดอยเต่า	เชียงใหม่	YAGI-14E
2745	1-016-012-27E	ดอยเต่า	เชียงใหม่	YAGI-27E
2746	1-016-012-5E	ดอยเต่า	เชียงใหม่	YAGI-5E
2747	1-016-013-14E	ดอยเต่า	เชียงใหม่	YAGI-14E
2748	1-016-013-27E	ดอยเต่า	เชียงใหม่	YAGI-27E
2749	1-016-013-5E	ดอยเต่า	เชียงใหม่	YAGI-5E
2750	1-016-014-14E	ดอยเต่า	เชียงใหม่	YAGI-14E
2751	1-016-014-27E	ดอยเต่า	เชียงใหม่	YAGI-27E
2752	1-016-014-5E	ดอยเต่า	เชียงใหม่	YAGI-5E
2753	1-016-015-14E	ดอยเต่า	เชียงใหม่	YAGI-14E
2754	1-016-015-27E	ดอยเต่า	เชียงใหม่	YAGI-27E
2755	1-016-015-5E	ดอยเต่า	เชียงใหม่	YAGI-5E
2756	1-016-016-14E	ดอยเต่า	เชียงใหม่	YAGI-14E
2757	1-016-016-5E	ดอยเต่า	เชียงใหม่	YAGI-5E
2758	1-016-017-14E	ดอยเต่า	เชียงใหม่	YAGI-14E
2759	1-016-017-5E	ดอยเต่า	เชียงใหม่	YAGI-5E
2760	1-016-018-14E	ดอยเต่า	เชียงใหม่	YAGI-14E
2761	1-016-018-5E	ดอยเต่า	เชียงใหม่	YAGI-5E
2762	1-016-019-14E	ดอยเต่า	เชียงใหม่	YAGI-14E
2763	1-016-019-5E	ดอยเต่า	เชียงใหม่	YAGI-5E
2764	1-016-020-14E	ดอยเต่า	เชียงใหม่	YAGI-14E
2765	1-016-020-5E	ดอยเต่า	เชียงใหม่	YAGI-5E
2766	1-016-021-14E	ดอยเต่า	เชียงใหม่	YAGI-14E
2767	1-016-021-5E	ดอยเต่า	เชียงใหม่	YAGI-5E
2768	1-016-022-14E	ดอยเต่า	เชียงใหม่	YAGI-14E
2769	1-016-022-5E	ดอยเต่า	เชียงใหม่	YAGI-5E
2770	1-016-023-14E	ดอยเต่า	เชียงใหม่	YAGI-14E
2771	1-016-023-5E	ดอยเต่า	เชียงใหม่	YAGI-5E
2772	1-016-024-14E	ดอยเต่า	เชียงใหม่	YAGI-14E
2773	1-016-024-5E	ดอยเต่า	เชียงใหม่	YAGI-5E
2774	1-016-025-14E	ดอยเต่า	เชียงใหม่	YAGI-14E
2775	1-016-025-5E	ดอยเต่า	เชียงใหม่	YAGI-5E
2776	1-016-026-14E	ดอยเต่า	เชียงใหม่	YAGI-14E
2777	1-016-026-5E	ดอยเต่า	เชียงใหม่	YAGI-5E
2778	1-016-027-14E	ดอยเต่า	เชียงใหม่	YAGI-14E
2779	1-016-027-5E	ดอยเต่า	เชียงใหม่	YAGI-5E
2780	1-016-028-14E	ดอยเต่า	เชียงใหม่	YAGI-14E
2781	1-016-028-5E	ดอยเต่า	เชียงใหม่	YAGI-5E
2782	1-016-029-14E	ดอยเต่า	เชียงใหม่	YAGI-14E
2783	1-016-029-5E	ดอยเต่า	เชียงใหม่	YAGI-5E
2784	1-016-030-14E	ดอยเต่า	เชียงใหม่	YAGI-14E

โครงการเพิ่มศักยภาพการรับสื่อสัญญาณโทรทัศน์ภาคพื้นดินในระบบดิจิทัลสำหรับประชาชนในพื้นที่ที่ยากต่อการเข้าถึง

ลำดับ	รหัสอุปกรณ์	อำเภอ	จังหวัด	ชนิดสายอากาศ
2785	1-016-030-5E	ดอยเต่า	เชียงใหม่	YAGI-5E
2786	1-016-031-14E	ดอยเต่า	เชียงใหม่	YAGI-14E
2787	1-016-031-5E	ดอยเต่า	เชียงใหม่	YAGI-5E
2788	1-016-032-14E	ดอยเต่า	เชียงใหม่	YAGI-14E
2789	1-016-032-5E	ดอยเต่า	เชียงใหม่	YAGI-5E
2790	1-016-033-14E	ดอยเต่า	เชียงใหม่	YAGI-14E
2791	1-016-033-5E	ดอยเต่า	เชียงใหม่	YAGI-5E
2792	1-016-034-14E	ดอยเต่า	เชียงใหม่	YAGI-14E
2793	1-016-034-5E	ดอยเต่า	เชียงใหม่	YAGI-5E
2794	1-016-035-14E	ดอยเต่า	เชียงใหม่	YAGI-14E
2795	1-016-035-5E	ดอยเต่า	เชียงใหม่	YAGI-5E
2796	1-016-036-14E	ดอยเต่า	เชียงใหม่	YAGI-14E
2797	1-016-036-5E	ดอยเต่า	เชียงใหม่	YAGI-5E
2798	1-016-037-14E	ดอยเต่า	เชียงใหม่	YAGI-14E
2799	1-016-037-5E	ดอยเต่า	เชียงใหม่	YAGI-5E
2800	1-016-038-14E	ดอยเต่า	เชียงใหม่	YAGI-14E
2801	1-016-038-5E	ดอยเต่า	เชียงใหม่	YAGI-5E
2802	1-016-039-14E	ดอยเต่า	เชียงใหม่	YAGI-14E
2803	1-016-039-5E	ดอยเต่า	เชียงใหม่	YAGI-5E
2804	1-016-040-14E	ดอยเต่า	เชียงใหม่	YAGI-14E
2805	1-016-040-5E	ดอยเต่า	เชียงใหม่	YAGI-5E
2806	1-016-041-14E	ดอยเต่า	เชียงใหม่	YAGI-14E
2807	1-016-041-5E	ดอยเต่า	เชียงใหม่	YAGI-5E
2808	1-016-042-14E	ดอยเต่า	เชียงใหม่	YAGI-14E
2809	1-016-042-5E	ดอยเต่า	เชียงใหม่	YAGI-5E
2810	1-016-043-14E	ดอยเต่า	เชียงใหม่	YAGI-14E
2811	1-016-043-5E	ดอยเต่า	เชียงใหม่	YAGI-5E
2812	1-016-044-14E	ดอยเต่า	เชียงใหม่	YAGI-14E
2813	1-016-044-5E	ดอยเต่า	เชียงใหม่	YAGI-5E
2814	1-016-045-14E	ดอยเต่า	เชียงใหม่	YAGI-14E
2815	1-016-045-5E	ดอยเต่า	เชียงใหม่	YAGI-5E
2816	1-016-046-14E	ดอยเต่า	เชียงใหม่	YAGI-14E
2817	1-016-046-5E	ดอยเต่า	เชียงใหม่	YAGI-5E
2818	1-016-047-5E	ดอยเต่า	เชียงใหม่	YAGI-5E
2819	1-016-048-5E	ดอยเต่า	เชียงใหม่	YAGI-5E
2820	1-016-049-5E	ดอยเต่า	เชียงใหม่	YAGI-5E
2821	1-016-050-5E	ดอยเต่า	เชียงใหม่	YAGI-5E
2822	1-016-051-5E	ดอยเต่า	เชียงใหม่	YAGI-5E
2823	1-016-052-5E	ดอยเต่า	เชียงใหม่	YAGI-5E
2824	1-016-053-5E	ดอยเต่า	เชียงใหม่	YAGI-5E
2825	1-016-054-5E	ดอยเต่า	เชียงใหม่	YAGI-5E
2826	1-016-055-5E	ดอยเต่า	เชียงใหม่	YAGI-5E
2827	1-016-056-5E	ดอยเต่า	เชียงใหม่	YAGI-5E
2828	1-016-057-5E	ดอยเต่า	เชียงใหม่	YAGI-5E
2829	1-016-058-5E	ดอยเต่า	เชียงใหม่	YAGI-5E
2830	1-016-059-5E	ดอยเต่า	เชียงใหม่	YAGI-5E
2831	1-016-060-5E	ดอยเต่า	เชียงใหม่	YAGI-5E
2832	1-016-061-5E	ดอยเต่า	เชียงใหม่	YAGI-5E

โครงการเพิ่มศักยภาพการรับสื่อสัญญาณโทรทัศน์ภาคพื้นดินในระบบดิจิทัลสำหรับประชาชนในพื้นที่ที่ยากต่อการเข้าถึง

ลำดับ	รหัสอุปกรณ์	อำเภอ	จังหวัด	ชนิดสายอากาศ
2833	1-016-062-5E	ดอยเต่า	เชียงใหม่	YAGI-5E
2834	1-016-063-5E	ดอยเต่า	เชียงใหม่	YAGI-5E
2835	1-016-064-5E	ดอยเต่า	เชียงใหม่	YAGI-5E
2836	1-016-065-5E	ดอยเต่า	เชียงใหม่	YAGI-5E
2837	1-016-066-5E	ดอยเต่า	เชียงใหม่	YAGI-5E
2838	1-016-067-5E	ดอยเต่า	เชียงใหม่	YAGI-5E
2839	1-016-068-5E	ดอยเต่า	เชียงใหม่	YAGI-5E
2840	1-016-069-5E	ดอยเต่า	เชียงใหม่	YAGI-5E
2841	1-016-070-5E	ดอยเต่า	เชียงใหม่	YAGI-5E
2842	1-016-071-5E	ดอยเต่า	เชียงใหม่	YAGI-5E
2843	1-016-072-5E	ดอยเต่า	เชียงใหม่	YAGI-5E
2844	1-016-073-5E	ดอยเต่า	เชียงใหม่	YAGI-5E
2845	1-016-074-5E	ดอยเต่า	เชียงใหม่	YAGI-5E
2846	1-016-075-5E	ดอยเต่า	เชียงใหม่	YAGI-5E
2847	1-016-076-5E	ดอยเต่า	เชียงใหม่	YAGI-5E
2848	1-016-077-5E	ดอยเต่า	เชียงใหม่	YAGI-5E
2849	1-016-078-5E	ดอยเต่า	เชียงใหม่	YAGI-5E
2850	1-016-079-5E	ดอยเต่า	เชียงใหม่	YAGI-5E
2851	1-016-080-5E	ดอยเต่า	เชียงใหม่	YAGI-5E
2852	1-016-081-5E	ดอยเต่า	เชียงใหม่	YAGI-5E
2853	1-016-082-5E	ดอยเต่า	เชียงใหม่	YAGI-5E
2854	1-016-083-5E	ดอยเต่า	เชียงใหม่	YAGI-5E
2855	1-016-084-5E	ดอยเต่า	เชียงใหม่	YAGI-5E
2856	1-016-085-5E	ดอยเต่า	เชียงใหม่	YAGI-5E
2857	1-016-086-5E	ดอยเต่า	เชียงใหม่	YAGI-5E
2858	1-016-087-5E	ดอยเต่า	เชียงใหม่	YAGI-5E
2859	1-016-088-5E	ดอยเต่า	เชียงใหม่	YAGI-5E
2860	1-016-089-5E	ดอยเต่า	เชียงใหม่	YAGI-5E
2861	1-016-090-5E	ดอยเต่า	เชียงใหม่	YAGI-5E
2862	1-016-091-5E	ดอยเต่า	เชียงใหม่	YAGI-5E
2863	1-016-092-5E	ดอยเต่า	เชียงใหม่	YAGI-5E
2864	1-016-093-5E	ดอยเต่า	เชียงใหม่	YAGI-5E
2865	1-016-094-5E	ดอยเต่า	เชียงใหม่	YAGI-5E
2866	1-016-095-5E	ดอยเต่า	เชียงใหม่	YAGI-5E
2867	1-016-096-5E	ดอยเต่า	เชียงใหม่	YAGI-5E
2868	1-016-097-5E	ดอยเต่า	เชียงใหม่	YAGI-5E
2869	1-016-098-5E	ดอยเต่า	เชียงใหม่	YAGI-5E
2870	1-016-099-5E	ดอยเต่า	เชียงใหม่	YAGI-5E
2871	1-016-100-5E	ดอยเต่า	เชียงใหม่	YAGI-5E
2872	1-016-101-5E	ดอยเต่า	เชียงใหม่	YAGI-5E
2873	1-016-102-5E	ดอยเต่า	เชียงใหม่	YAGI-5E
2874	1-016-103-5E	ดอยเต่า	เชียงใหม่	YAGI-5E
2875	1-016-104-5E	ดอยเต่า	เชียงใหม่	YAGI-5E
2876	1-016-105-5E	ดอยเต่า	เชียงใหม่	YAGI-5E
2877	1-016-106-5E	ดอยเต่า	เชียงใหม่	YAGI-5E
2878	1-016-107-5E	ดอยเต่า	เชียงใหม่	YAGI-5E
2879	1-016-108-5E	ดอยเต่า	เชียงใหม่	YAGI-5E
2880	1-016-109-5E	ดอยเต่า	เชียงใหม่	YAGI-5E

โครงการเพิ่มศักยภาพการรับส่งสัญญาณโทรทัศน์ภาคพื้นดินในระบบดิจิทัลสำหรับประชาชนในพื้นที่ที่ยากต่อการเข้าถึง

ลำดับ	รหัสอุปกรณ์	อำเภอ	จังหวัด	ชนิดสายอากาศ
2881	1-016-110-5E	ดอยเต่า	เชียงใหม่	YAGI-5E
2882	1-016-111-5E	ดอยเต่า	เชียงใหม่	YAGI-5E
2883	1-016-112-5E	ดอยเต่า	เชียงใหม่	YAGI-5E
2884	1-016-113-5E	ดอยเต่า	เชียงใหม่	YAGI-5E
2885	1-016-114-5E	ดอยเต่า	เชียงใหม่	YAGI-5E
2886	1-016-115-5E	ดอยเต่า	เชียงใหม่	YAGI-5E
2887	1-016-116-5E	ดอยเต่า	เชียงใหม่	YAGI-5E
2888	1-016-117-5E	ดอยเต่า	เชียงใหม่	YAGI-5E
2889	1-016-118-5E	ดอยเต่า	เชียงใหม่	YAGI-5E
2890	1-016-119-5E	ดอยเต่า	เชียงใหม่	YAGI-5E
2891	1-016-120-5E	ดอยเต่า	เชียงใหม่	YAGI-5E
2892	1-016-121-5E	ดอยเต่า	เชียงใหม่	YAGI-5E
2893	1-016-122-5E	ดอยเต่า	เชียงใหม่	YAGI-5E
2894	1-016-123-5E	ดอยเต่า	เชียงใหม่	YAGI-5E
2895	1-016-124-5E	ดอยเต่า	เชียงใหม่	YAGI-5E
2896	1-016-125-5E	ดอยเต่า	เชียงใหม่	YAGI-5E
2897	1-016-126-5E	ดอยเต่า	เชียงใหม่	YAGI-5E
2898	1-016-127-5E	ดอยเต่า	เชียงใหม่	YAGI-5E
2899	1-016-128-5E	ดอยเต่า	เชียงใหม่	YAGI-5E
2900	1-016-129-5E	ดอยเต่า	เชียงใหม่	YAGI-5E
2901	1-016-130-5E	ดอยเต่า	เชียงใหม่	YAGI-5E
2902	1-016-131-5E	ดอยเต่า	เชียงใหม่	YAGI-5E
2903	1-016-132-5E	ดอยเต่า	เชียงใหม่	YAGI-5E
2904	1-016-133-5E	ดอยเต่า	เชียงใหม่	YAGI-5E
2905	1-016-134-5E	ดอยเต่า	เชียงใหม่	YAGI-5E
2906	1-016-135-5E	ดอยเต่า	เชียงใหม่	YAGI-5E
2907	1-016-136-5E	ดอยเต่า	เชียงใหม่	YAGI-5E
2908	1-016-137-5E	ดอยเต่า	เชียงใหม่	YAGI-5E
2909	1-016-138-5E	ดอยเต่า	เชียงใหม่	YAGI-5E
2910	1-016-139-5E	ดอยเต่า	เชียงใหม่	YAGI-5E
2911	1-017-001-5E	สารภี	เชียงใหม่	YAGI-5E
2912	1-017-002-5E	สารภี	เชียงใหม่	YAGI-5E
2913	1-017-003-5E	สารภี	เชียงใหม่	YAGI-5E
2914	1-017-004-5E	สารภี	เชียงใหม่	YAGI-5E
2915	1-017-005-5E	สารภี	เชียงใหม่	YAGI-5E
2916	1-017-006-5E	สารภี	เชียงใหม่	YAGI-5E
2917	1-017-007-5E	สารภี	เชียงใหม่	YAGI-5E
2918	1-017-008-5E	สารภี	เชียงใหม่	YAGI-5E
2919	1-017-009-5E	สารภี	เชียงใหม่	YAGI-5E
2920	1-017-010-5E	สารภี	เชียงใหม่	YAGI-5E
2921	1-017-011-5E	สารภี	เชียงใหม่	YAGI-5E
2922	1-017-012-5E	สารภี	เชียงใหม่	YAGI-5E
2923	1-017-013-5E	สารภี	เชียงใหม่	YAGI-5E
2924	1-017-014-5E	สารภี	เชียงใหม่	YAGI-5E
2925	1-017-015-5E	สารภี	เชียงใหม่	YAGI-5E
2926	1-017-016-5E	สารภี	เชียงใหม่	YAGI-5E
2927	1-017-017-5E	สารภี	เชียงใหม่	YAGI-5E
2928	1-017-018-5E	สารภี	เชียงใหม่	YAGI-5E

สถาบันเทคโนโลยีพระจอมเกล้าเจ้าคุณทหารลาดกระบัง

โครงการเพิ่มศักยภาพการรับสื่อสัญญาณโทรทัศน์ภาคพื้นดินในระบบดิจิทัลสำหรับประชาชนในพื้นที่ที่ยากต่อการเข้าถึง

ลำดับ	รหัสอุปกรณ์	อำเภอ	จังหวัด	ชนิดสายอากาศ
2929	1-017-019-5E	สารภี	เชียงใหม่	YAGI-5E
2930	1-017-020-5E	สารภี	เชียงใหม่	YAGI-5E
2931	1-017-021-5E	สารภี	เชียงใหม่	YAGI-5E
2932	1-017-022-5E	สารภี	เชียงใหม่	YAGI-5E
2933	1-017-023-5E	สารภี	เชียงใหม่	YAGI-5E
2934	1-017-024-5E	สารภี	เชียงใหม่	YAGI-5E
2935	1-017-025-5E	สารภี	เชียงใหม่	YAGI-5E
2936	1-017-026-5E	สารภี	เชียงใหม่	YAGI-5E
2937	1-017-027-5E	สารภี	เชียงใหม่	YAGI-5E
2938	1-017-028-5E	สารภี	เชียงใหม่	YAGI-5E
2939	1-017-029-5E	สารภี	เชียงใหม่	YAGI-5E
2940	1-017-030-5E	สารภี	เชียงใหม่	YAGI-5E
2941	1-017-031-5E	สารภี	เชียงใหม่	YAGI-5E
2942	1-017-032-5E	สารภี	เชียงใหม่	YAGI-5E
2943	1-017-033-5E	สารภี	เชียงใหม่	YAGI-5E
2944	1-017-034-5E	สารภี	เชียงใหม่	YAGI-5E
2945	1-017-035-5E	สารภี	เชียงใหม่	YAGI-5E
2946	1-017-036-5E	สารภี	เชียงใหม่	YAGI-5E
2947	1-017-037-5E	สารภี	เชียงใหม่	YAGI-5E
2948	1-017-038-5E	สารภี	เชียงใหม่	YAGI-5E
2949	1-017-039-5E	สารภี	เชียงใหม่	YAGI-5E
2950	1-017-040-5E	สารภี	เชียงใหม่	YAGI-5E
2951	1-017-041-5E	สารภี	เชียงใหม่	YAGI-5E
2952	1-017-042-5E	สารภี	เชียงใหม่	YAGI-5E
2953	1-017-043-5E	สารภี	เชียงใหม่	YAGI-5E
2954	1-017-044-5E	สารภี	เชียงใหม่	YAGI-5E
2955	1-017-045-5E	สารภี	เชียงใหม่	YAGI-5E
2956	1-017-046-5E	สารภี	เชียงใหม่	YAGI-5E
2957	1-017-047-5E	สารภี	เชียงใหม่	YAGI-5E
2958	1-017-048-5E	สารภี	เชียงใหม่	YAGI-5E
2959	1-017-049-5E	สารภี	เชียงใหม่	YAGI-5E
2960	1-017-050-5E	สารภี	เชียงใหม่	YAGI-5E
2961	1-017-051-5E	สารภี	เชียงใหม่	YAGI-5E
2962	1-017-052-5E	สารภี	เชียงใหม่	YAGI-5E
2963	1-017-053-5E	สารภี	เชียงใหม่	YAGI-5E
2964	1-017-054-5E	สารภี	เชียงใหม่	YAGI-5E
2965	1-017-055-5E	สารภี	เชียงใหม่	YAGI-5E
2966	1-017-056-5E	สารภี	เชียงใหม่	YAGI-5E
2967	1-017-057-5E	สารภี	เชียงใหม่	YAGI-5E
2968	1-017-058-5E	สารภี	เชียงใหม่	YAGI-5E
2969	1-017-059-5E	สารภี	เชียงใหม่	YAGI-5E
2970	1-017-060-5E	สารภี	เชียงใหม่	YAGI-5E
2971	1-017-061-5E	สารภี	เชียงใหม่	YAGI-5E
2972	1-017-062-5E	สารภี	เชียงใหม่	YAGI-5E
2973	1-017-063-5E	สารภี	เชียงใหม่	YAGI-5E
2974	1-017-064-5E	สารภี	เชียงใหม่	YAGI-5E
2975	1-017-065-5E	สารภี	เชียงใหม่	YAGI-5E
2976	1-017-066-5E	สารภี	เชียงใหม่	YAGI-5E

สถาบันเทคโนโลยีพระจอมเกล้าเจ้าคุณทหารลาดกระบัง

โครงการเพิ่มศักยภาพการรับสื่อสัญญาณโทรทัศน์ภาคพื้นดินในระบบดิจิทัลสำหรับประชาชนในพื้นที่ที่ยากต่อการเข้าถึง

ลำดับ	รหัสอุปกรณ์	อำเภอ	จังหวัด	ชนิดสายอากาศ
2977	1-017-067-5E	สารภี	เชียงใหม่	YAGI-5E
2978	1-017-068-5E	สารภี	เชียงใหม่	YAGI-5E
2979	1-017-069-5E	สารภี	เชียงใหม่	YAGI-5E
2980	1-017-070-5E	สารภี	เชียงใหม่	YAGI-5E
2981	1-017-071-5E	สารภี	เชียงใหม่	YAGI-5E
2982	1-017-072-5E	สารภี	เชียงใหม่	YAGI-5E
2983	1-017-073-5E	สารภี	เชียงใหม่	YAGI-5E
2984	1-017-074-5E	สารภี	เชียงใหม่	YAGI-5E
2985	1-017-075-5E	สารภี	เชียงใหม่	YAGI-5E
2986	1-017-076-5E	สารภี	เชียงใหม่	YAGI-5E
2987	1-017-077-5E	สารภี	เชียงใหม่	YAGI-5E
2988	1-017-078-5E	สารภี	เชียงใหม่	YAGI-5E
2989	1-017-079-5E	สารภี	เชียงใหม่	YAGI-5E
2990	1-017-080-5E	สารภี	เชียงใหม่	YAGI-5E
2991	1-017-081-5E	สารภี	เชียงใหม่	YAGI-5E
2992	1-017-082-5E	สารภี	เชียงใหม่	YAGI-5E
2993	1-017-083-5E	สารภี	เชียงใหม่	YAGI-5E
2994	1-017-084-5E	สารภี	เชียงใหม่	YAGI-5E
2995	1-017-085-5E	สารภี	เชียงใหม่	YAGI-5E
2996	1-017-086-5E	สารภี	เชียงใหม่	YAGI-5E
2997	1-017-087-5E	สารภี	เชียงใหม่	YAGI-5E
2998	1-017-088-5E	สารภี	เชียงใหม่	YAGI-5E
2999	1-017-089-5E	สารภี	เชียงใหม่	YAGI-5E
3000	1-017-090-5E	สารภี	เชียงใหม่	YAGI-5E
3001	1-017-091-5E	สารภี	เชียงใหม่	YAGI-5E
3002	1-017-092-5E	สารภี	เชียงใหม่	YAGI-5E
3003	1-017-093-5E	สารภี	เชียงใหม่	YAGI-5E
3004	1-017-094-5E	สารภี	เชียงใหม่	YAGI-5E
3005	1-017-095-5E	สารภี	เชียงใหม่	YAGI-5E
3006	1-017-096-5E	สารภี	เชียงใหม่	YAGI-5E
3007	1-017-097-5E	สารภี	เชียงใหม่	YAGI-5E
3008	1-017-098-5E	สารภี	เชียงใหม่	YAGI-5E
3009	1-017-099-5E	สารภี	เชียงใหม่	YAGI-5E
3010	1-017-100-5E	สารภี	เชียงใหม่	YAGI-5E
3011	1-017-101-5E	สารภี	เชียงใหม่	YAGI-5E
3012	1-017-102-5E	สารภี	เชียงใหม่	YAGI-5E
3013	1-017-103-5E	สารภี	เชียงใหม่	YAGI-5E
3014	1-017-104-5E	สารภี	เชียงใหม่	YAGI-5E
3015	1-017-105-5E	สารภี	เชียงใหม่	YAGI-5E
3016	1-017-106-5E	สารภี	เชียงใหม่	YAGI-5E
3017	1-017-107-5E	สารภี	เชียงใหม่	YAGI-5E
3018	1-017-108-5E	สารภี	เชียงใหม่	YAGI-5E
3019	1-017-109-5E	สารภี	เชียงใหม่	YAGI-5E
3020	1-017-110-5E	สารภี	เชียงใหม่	YAGI-5E
3021	1-017-111-5E	สารภี	เชียงใหม่	YAGI-5E
3022	1-017-112-5E	สารภี	เชียงใหม่	YAGI-5E
3023	1-017-113-5E	สารภี	เชียงใหม่	YAGI-5E
3024	1-017-114-5E	สารภี	เชียงใหม่	YAGI-5E

โครงการเพิ่มศักยภาพการรับสื่อสัญญาณโทรทัศน์ภาคพื้นดินในระบบดิจิทัลสำหรับประชาชนในพื้นที่ที่ยากต่อการเข้าถึง

ลำดับ	รหัสอุปกรณ์	อำเภอ	จังหวัด	ชนิดสายอากาศ
3025	1-017-115-5E	สารภี	เชียงใหม่	YAGI-5E
3026	1-017-116-5E	สารภี	เชียงใหม่	YAGI-5E
3027	1-017-117-5E	สารภี	เชียงใหม่	YAGI-5E
3028	1-017-118-5E	สารภี	เชียงใหม่	YAGI-5E
3029	1-017-119-5E	สารภี	เชียงใหม่	YAGI-5E
3030	1-017-120-5E	สารภี	เชียงใหม่	YAGI-5E
3031	1-017-121-5E	สารภี	เชียงใหม่	YAGI-5E
3032	1-017-122-5E	สารภี	เชียงใหม่	YAGI-5E
3033	1-017-123-5E	สารภี	เชียงใหม่	YAGI-5E
3034	1-017-124-5E	สารภี	เชียงใหม่	YAGI-5E
3035	1-017-125-5E	สารภี	เชียงใหม่	YAGI-5E
3036	1-017-126-5E	สารภี	เชียงใหม่	YAGI-5E
3037	1-017-127-5E	สารภี	เชียงใหม่	YAGI-5E
3038	1-017-128-5E	สารภี	เชียงใหม่	YAGI-5E
3039	1-017-129-5E	สารภี	เชียงใหม่	YAGI-5E
3040	1-017-130-5E	สารภี	เชียงใหม่	YAGI-5E
3041	1-017-131-5E	สารภี	เชียงใหม่	YAGI-5E
3042	1-017-132-5E	สารภี	เชียงใหม่	YAGI-5E
3043	1-017-133-5E	สารภี	เชียงใหม่	YAGI-5E
3044	1-017-134-5E	สารภี	เชียงใหม่	YAGI-5E
3045	1-017-135-5E	สารภี	เชียงใหม่	YAGI-5E
3046	1-017-136-5E	สารภี	เชียงใหม่	YAGI-5E
3047	1-017-137-5E	สารภี	เชียงใหม่	YAGI-5E
3048	1-017-138-5E	สารภี	เชียงใหม่	YAGI-5E
3049	1-017-139-5E	สารภี	เชียงใหม่	YAGI-5E
3050	1-017-140-5E	สารภี	เชียงใหม่	YAGI-5E
3051	1-017-141-5E	สารภี	เชียงใหม่	YAGI-5E
3052	1-017-142-5E	สารภี	เชียงใหม่	YAGI-5E
3053	1-017-143-5E	สารภี	เชียงใหม่	YAGI-5E
3054	1-017-144-5E	สารภี	เชียงใหม่	YAGI-5E
3055	1-017-145-5E	สารภี	เชียงใหม่	YAGI-5E
3056	1-017-146-5E	สารภี	เชียงใหม่	YAGI-5E
3057	1-017-147-5E	สารภี	เชียงใหม่	YAGI-5E
3058	1-017-148-5E	สารภี	เชียงใหม่	YAGI-5E
3059	1-017-149-5E	สารภี	เชียงใหม่	YAGI-5E
3060	1-017-150-5E	สารภี	เชียงใหม่	YAGI-5E
3061	1-017-151-5E	สารภี	เชียงใหม่	YAGI-5E
3062	1-017-152-5E	สารภี	เชียงใหม่	YAGI-5E
3063	1-017-153-5E	สารภี	เชียงใหม่	YAGI-5E
3064	1-017-154-5E	สารภี	เชียงใหม่	YAGI-5E
3065	1-017-155-5E	สารภี	เชียงใหม่	YAGI-5E
3066	1-017-156-5E	สารภี	เชียงใหม่	YAGI-5E
3067	1-017-157-5E	สารภี	เชียงใหม่	YAGI-5E
3068	1-017-158-5E	สารภี	เชียงใหม่	YAGI-5E
3069	1-017-159-5E	สารภี	เชียงใหม่	YAGI-5E
3070	1-017-160-5E	สารภี	เชียงใหม่	YAGI-5E
3071	1-017-161-5E	สารภี	เชียงใหม่	YAGI-5E
3072	1-017-162-5E	สารภี	เชียงใหม่	YAGI-5E

สถาบันเทคโนโลยีพระจอมเกล้าเจ้าคุณทหารลาดกระบัง

โครงการเพิ่มศักยภาพการรับสื่อสัญญาณโทรทัศน์ภาคพื้นดินในระบบดิจิทัลสำหรับประชาชนในพื้นที่ที่ยากต่อการเข้าถึง

ลำดับ	รหัสอุปกรณ์	อำเภอ	จังหวัด	ชนิดสายอากาศ
3073	1-017-163-5E	สารภี	เชียงใหม่	YAGI-5E
3074	1-017-164-5E	สารภี	เชียงใหม่	YAGI-5E
3075	1-017-165-5E	สารภี	เชียงใหม่	YAGI-5E
3076	1-017-166-5E	สารภี	เชียงใหม่	YAGI-5E
3077	1-017-167-5E	สารภี	เชียงใหม่	YAGI-5E
3078	1-017-168-5E	สารภี	เชียงใหม่	YAGI-5E
3079	1-017-169-5E	สารภี	เชียงใหม่	YAGI-5E
3080	1-017-170-5E	สารภี	เชียงใหม่	YAGI-5E
3081	1-017-171-5E	สารภี	เชียงใหม่	YAGI-5E
3082	1-017-172-5E	สารภี	เชียงใหม่	YAGI-5E
3083	1-017-173-5E	สารภี	เชียงใหม่	YAGI-5E
3084	1-017-174-5E	สารภี	เชียงใหม่	YAGI-5E
3085	1-017-175-5E	สารภี	เชียงใหม่	YAGI-5E
3086	1-017-176-5E	สารภี	เชียงใหม่	YAGI-5E
3087	1-017-177-5E	สารภี	เชียงใหม่	YAGI-5E
3088	1-017-178-5E	สารภี	เชียงใหม่	YAGI-5E
3089	1-017-179-5E	สารภี	เชียงใหม่	YAGI-5E
3090	1-017-180-5E	สารภี	เชียงใหม่	YAGI-5E
3091	1-017-181-5E	สารภี	เชียงใหม่	YAGI-5E
3092	1-017-182-5E	สารภี	เชียงใหม่	YAGI-5E
3093	1-017-183-5E	สารภี	เชียงใหม่	YAGI-5E
3094	1-017-184-5E	สารภี	เชียงใหม่	YAGI-5E
3095	1-017-185-5E	สารภี	เชียงใหม่	YAGI-5E
3096	1-017-186-5E	สารภี	เชียงใหม่	YAGI-5E
3097	1-017-187-5E	สารภี	เชียงใหม่	YAGI-5E
3098	1-017-188-5E	สารภี	เชียงใหม่	YAGI-5E
3099	1-017-189-5E	สารภี	เชียงใหม่	YAGI-5E
3100	1-017-190-5E	สารภี	เชียงใหม่	YAGI-5E
3101	1-017-191-5E	สารภี	เชียงใหม่	YAGI-5E
3102	1-017-192-5E	สารภี	เชียงใหม่	YAGI-5E
3103	1-017-193-5E	สารภี	เชียงใหม่	YAGI-5E
3104	1-017-194-5E	สารภี	เชียงใหม่	YAGI-5E
3105	1-017-195-5E	สารภี	เชียงใหม่	YAGI-5E
3106	1-017-196-5E	สารภี	เชียงใหม่	YAGI-5E
3107	1-017-197-5E	สารภี	เชียงใหม่	YAGI-5E
3108	1-017-198-5E	สารภี	เชียงใหม่	YAGI-5E
3109	1-017-199-5E	สารภี	เชียงใหม่	YAGI-5E
3110	1-017-200-5E	สารภี	เชียงใหม่	YAGI-5E
3111	1-017-201-5E	สารภี	เชียงใหม่	YAGI-5E
3112	1-017-202-5E	สารภี	เชียงใหม่	YAGI-5E
3113	1-017-203-5E	สารภี	เชียงใหม่	YAGI-5E
3114	1-017-204-5E	สารภี	เชียงใหม่	YAGI-5E
3115	1-017-205-5E	สารภี	เชียงใหม่	YAGI-5E
3116	1-017-206-5E	สารภี	เชียงใหม่	YAGI-5E
3117	1-017-207-5E	สารภี	เชียงใหม่	YAGI-5E
3118	1-017-208-5E	สารภี	เชียงใหม่	YAGI-5E
3119	1-017-209-5E	สารภี	เชียงใหม่	YAGI-5E
3120	1-017-210-5E	สารภี	เชียงใหม่	YAGI-5E

โครงการเพิ่มศักยภาพการรับสื่อสัญญาณโทรทัศน์ภาคพื้นดินในระบบดิจิทัลสำหรับประชาชนในพื้นที่ที่ยากต่อการเข้าถึง

ลำดับ	รหัสอุปกรณ์	อำเภอ	จังหวัด	ชนิดสายอากาศ
3121	1-017-211-5E	สารภี	เชียงใหม่	YAGI-5E
3122	1-017-212-5E	สารภี	เชียงใหม่	YAGI-5E
3123	1-017-213-5E	สารภี	เชียงใหม่	YAGI-5E
3124	1-017-214-5E	สารภี	เชียงใหม่	YAGI-5E
3125	1-017-215-5E	สารภี	เชียงใหม่	YAGI-5E
3126	1-017-216-5E	สารภี	เชียงใหม่	YAGI-5E
3127	1-017-217-5E	สารภี	เชียงใหม่	YAGI-5E
3128	1-018-001-14E	เวียงแหง	เชียงใหม่	YAGI-14E
3129	1-018-001-27E	เวียงแหง	เชียงใหม่	YAGI-27E
3130	1-018-001-5E	เวียงแหง	เชียงใหม่	YAGI-5E
3131	1-018-002-14E	เวียงแหง	เชียงใหม่	YAGI-14E
3132	1-018-002-27E	เวียงแหง	เชียงใหม่	YAGI-27E
3133	1-018-002-5E	เวียงแหง	เชียงใหม่	YAGI-5E
3134	1-018-003-14E	เวียงแหง	เชียงใหม่	YAGI-14E
3135	1-018-003-27E	เวียงแหง	เชียงใหม่	YAGI-27E
3136	1-018-003-5E	เวียงแหง	เชียงใหม่	YAGI-5E
3137	1-018-004-14E	เวียงแหง	เชียงใหม่	YAGI-14E
3138	1-018-004-27E	เวียงแหง	เชียงใหม่	YAGI-27E
3139	1-018-004-5E	เวียงแหง	เชียงใหม่	YAGI-5E
3140	1-018-005-14E	เวียงแหง	เชียงใหม่	YAGI-14E
3141	1-018-005-27E	เวียงแหง	เชียงใหม่	YAGI-27E
3142	1-018-005-5E	เวียงแหง	เชียงใหม่	YAGI-5E
3143	1-018-006-14E	เวียงแหง	เชียงใหม่	YAGI-14E
3144	1-018-006-27E	เวียงแหง	เชียงใหม่	YAGI-27E
3145	1-018-006-5E	เวียงแหง	เชียงใหม่	YAGI-5E
3146	1-018-007-14E	เวียงแหง	เชียงใหม่	YAGI-14E
3147	1-018-007-27E	เวียงแหง	เชียงใหม่	YAGI-27E
3148	1-018-007-5E	เวียงแหง	เชียงใหม่	YAGI-5E
3149	1-018-008-14E	เวียงแหง	เชียงใหม่	YAGI-14E
3150	1-018-008-27E	เวียงแหง	เชียงใหม่	YAGI-27E
3151	1-018-008-5E	เวียงแหง	เชียงใหม่	YAGI-5E
3152	1-018-009-14E	เวียงแหง	เชียงใหม่	YAGI-14E
3153	1-018-009-27E	เวียงแหง	เชียงใหม่	YAGI-27E
3154	1-018-009-5E	เวียงแหง	เชียงใหม่	YAGI-5E
3155	1-018-010-14E	เวียงแหง	เชียงใหม่	YAGI-14E
3156	1-018-010-27E	เวียงแหง	เชียงใหม่	YAGI-27E
3157	1-018-010-5E	เวียงแหง	เชียงใหม่	YAGI-5E
3158	1-018-011-14E	เวียงแหง	เชียงใหม่	YAGI-14E
3159	1-018-011-27E	เวียงแหง	เชียงใหม่	YAGI-27E
3160	1-018-011-5E	เวียงแหง	เชียงใหม่	YAGI-5E
3161	1-018-012-14E	เวียงแหง	เชียงใหม่	YAGI-14E
3162	1-018-012-27E	เวียงแหง	เชียงใหม่	YAGI-27E
3163	1-018-012-5E	เวียงแหง	เชียงใหม่	YAGI-5E
3164	1-018-013-27E	เวียงแหง	เชียงใหม่	YAGI-27E
3165	1-018-013-5E	เวียงแหง	เชียงใหม่	YAGI-5E
3166	1-018-014-27E	เวียงแหง	เชียงใหม่	YAGI-27E
3167	1-018-014-5E	เวียงแหง	เชียงใหม่	YAGI-5E
3168	1-018-015-27E	เวียงแหง	เชียงใหม่	YAGI-27E

โครงการเพิ่มศักยภาพการรับสื่อสัญญาณโทรทัศน์ภาคพื้นดินในระบบดิจิทัลสำหรับประชาชนในพื้นที่ที่ยากต่อการเข้าถึง

ลำดับ	รหัสอุปกรณ์	อำเภอ	จังหวัด	ชนิดสายอากาศ
3169	1-018-015-5E	เวียงแหง	เชียงใหม่	YAGI-5E
3170	1-018-016-27E	เวียงแหง	เชียงใหม่	YAGI-27E
3171	1-018-016-5E	เวียงแหง	เชียงใหม่	YAGI-5E
3172	1-018-017-27E	เวียงแหง	เชียงใหม่	YAGI-27E
3173	1-018-017-5E	เวียงแหง	เชียงใหม่	YAGI-5E
3174	1-018-018-27E	เวียงแหง	เชียงใหม่	YAGI-27E
3175	1-018-018-5E	เวียงแหง	เชียงใหม่	YAGI-5E
3176	1-018-019-27E	เวียงแหง	เชียงใหม่	YAGI-27E
3177	1-018-019-5E	เวียงแหง	เชียงใหม่	YAGI-5E
3178	1-018-020-27E	เวียงแหง	เชียงใหม่	YAGI-27E
3179	1-018-020-5E	เวียงแหง	เชียงใหม่	YAGI-5E
3180	1-018-021-5E	เวียงแหง	เชียงใหม่	YAGI-5E
3181	1-018-022-5E	เวียงแหง	เชียงใหม่	YAGI-5E
3182	1-018-023-5E	เวียงแหง	เชียงใหม่	YAGI-5E
3183	1-018-024-5E	เวียงแหง	เชียงใหม่	YAGI-5E
3184	1-018-025-5E	เวียงแหง	เชียงใหม่	YAGI-5E
3185	1-018-026-5E	เวียงแหง	เชียงใหม่	YAGI-5E
3186	1-018-027-5E	เวียงแหง	เชียงใหม่	YAGI-5E
3187	1-018-028-5E	เวียงแหง	เชียงใหม่	YAGI-5E
3188	1-018-029-5E	เวียงแหง	เชียงใหม่	YAGI-5E
3189	1-018-030-5E	เวียงแหง	เชียงใหม่	YAGI-5E
3190	1-018-031-5E	เวียงแหง	เชียงใหม่	YAGI-5E
3191	1-018-032-5E	เวียงแหง	เชียงใหม่	YAGI-5E
3192	1-018-033-5E	เวียงแหง	เชียงใหม่	YAGI-5E
3193	1-018-034-5E	เวียงแหง	เชียงใหม่	YAGI-5E
3194	1-018-035-5E	เวียงแหง	เชียงใหม่	YAGI-5E
3195	1-018-036-5E	เวียงแหง	เชียงใหม่	YAGI-5E
3196	1-018-037-5E	เวียงแหง	เชียงใหม่	YAGI-5E
3197	1-018-038-5E	เวียงแหง	เชียงใหม่	YAGI-5E
3198	1-018-039-5E	เวียงแหง	เชียงใหม่	YAGI-5E
3199	1-018-040-5E	เวียงแหง	เชียงใหม่	YAGI-5E
3200	1-018-041-5E	เวียงแหง	เชียงใหม่	YAGI-5E
3201	1-018-042-5E	เวียงแหง	เชียงใหม่	YAGI-5E
3202	1-018-043-5E	เวียงแหง	เชียงใหม่	YAGI-5E
3203	1-018-044-5E	เวียงแหง	เชียงใหม่	YAGI-5E
3204	1-018-045-5E	เวียงแหง	เชียงใหม่	YAGI-5E
3205	1-018-046-5E	เวียงแหง	เชียงใหม่	YAGI-5E
3206	1-018-047-5E	เวียงแหง	เชียงใหม่	YAGI-5E
3207	1-018-048-5E	เวียงแหง	เชียงใหม่	YAGI-5E
3208	1-019-001-5E	ไชยปราการ	เชียงใหม่	YAGI-5E
3209	1-019-002-5E	ไชยปราการ	เชียงใหม่	YAGI-5E
3210	1-019-003-5E	ไชยปราการ	เชียงใหม่	YAGI-5E
3211	1-019-004-5E	ไชยปราการ	เชียงใหม่	YAGI-5E
3212	1-019-005-5E	ไชยปราการ	เชียงใหม่	YAGI-5E
3213	1-019-006-5E	ไชยปราการ	เชียงใหม่	YAGI-5E
3214	1-019-007-5E	ไชยปราการ	เชียงใหม่	YAGI-5E
3215	1-019-008-5E	ไชยปราการ	เชียงใหม่	YAGI-5E
3216	1-019-009-5E	ไชยปราการ	เชียงใหม่	YAGI-5E

โครงการเพิ่มศักยภาพการรับสื่อสัญญาณโทรทัศน์ภาคพื้นดินในระบบดิจิทัลสำหรับประชาชนในพื้นที่ที่ยากต่อการเข้าถึง

ลำดับ	รหัสอุปกรณ์	อำเภอ	จังหวัด	ชนิดสายอากาศ
3217	1-019-010-5E	ไชยปราการ	เชียงใหม่	YAGI-5E
3218	1-019-011-5E	ไชยปราการ	เชียงใหม่	YAGI-5E
3219	1-019-012-5E	ไชยปราการ	เชียงใหม่	YAGI-5E
3220	1-019-013-5E	ไชยปราการ	เชียงใหม่	YAGI-5E
3221	1-019-014-5E	ไชยปราการ	เชียงใหม่	YAGI-5E
3222	1-019-015-5E	ไชยปราการ	เชียงใหม่	YAGI-5E
3223	1-019-016-5E	ไชยปราการ	เชียงใหม่	YAGI-5E
3224	1-019-017-5E	ไชยปราการ	เชียงใหม่	YAGI-5E
3225	1-019-018-5E	ไชยปราการ	เชียงใหม่	YAGI-5E
3226	1-019-019-5E	ไชยปราการ	เชียงใหม่	YAGI-5E
3227	1-019-020-5E	ไชยปราการ	เชียงใหม่	YAGI-5E
3228	1-019-021-5E	ไชยปราการ	เชียงใหม่	YAGI-5E
3229	1-019-022-5E	ไชยปราการ	เชียงใหม่	YAGI-5E
3230	1-019-023-5E	ไชยปราการ	เชียงใหม่	YAGI-5E
3231	1-019-024-5E	ไชยปราการ	เชียงใหม่	YAGI-5E
3232	1-019-025-5E	ไชยปราการ	เชียงใหม่	YAGI-5E
3233	1-019-026-5E	ไชยปราการ	เชียงใหม่	YAGI-5E
3234	1-019-027-5E	ไชยปราการ	เชียงใหม่	YAGI-5E
3235	1-019-028-5E	ไชยปราการ	เชียงใหม่	YAGI-5E
3236	1-019-029-5E	ไชยปราการ	เชียงใหม่	YAGI-5E
3237	1-019-030-5E	ไชยปราการ	เชียงใหม่	YAGI-5E
3238	1-019-031-5E	ไชยปราการ	เชียงใหม่	YAGI-5E
3239	1-019-032-5E	ไชยปราการ	เชียงใหม่	YAGI-5E
3240	1-019-033-5E	ไชยปราการ	เชียงใหม่	YAGI-5E
3241	1-019-034-5E	ไชยปราการ	เชียงใหม่	YAGI-5E
3242	1-019-035-5E	ไชยปราการ	เชียงใหม่	YAGI-5E
3243	1-019-036-5E	ไชยปราการ	เชียงใหม่	YAGI-5E
3244	1-019-037-5E	ไชยปราการ	เชียงใหม่	YAGI-5E
3245	1-019-038-5E	ไชยปราการ	เชียงใหม่	YAGI-5E
3246	1-019-039-5E	ไชยปราการ	เชียงใหม่	YAGI-5E
3247	1-019-040-5E	ไชยปราการ	เชียงใหม่	YAGI-5E
3248	1-019-041-5E	ไชยปราการ	เชียงใหม่	YAGI-5E
3249	1-019-042-5E	ไชยปราการ	เชียงใหม่	YAGI-5E
3250	1-019-043-5E	ไชยปราการ	เชียงใหม่	YAGI-5E
3251	1-019-044-5E	ไชยปราการ	เชียงใหม่	YAGI-5E
3252	1-019-045-5E	ไชยปราการ	เชียงใหม่	YAGI-5E
3253	1-019-046-5E	ไชยปราการ	เชียงใหม่	YAGI-5E
3254	1-019-047-5E	ไชยปราการ	เชียงใหม่	YAGI-5E
3255	1-019-048-5E	ไชยปราการ	เชียงใหม่	YAGI-5E
3256	1-019-049-5E	ไชยปราการ	เชียงใหม่	YAGI-5E
3257	1-019-050-5E	ไชยปราการ	เชียงใหม่	YAGI-5E
3258	1-019-051-5E	ไชยปราการ	เชียงใหม่	YAGI-5E
3259	1-019-052-5E	ไชยปราการ	เชียงใหม่	YAGI-5E
3260	1-019-053-5E	ไชยปราการ	เชียงใหม่	YAGI-5E
3261	1-019-054-5E	ไชยปราการ	เชียงใหม่	YAGI-5E
3262	1-019-055-5E	ไชยปราการ	เชียงใหม่	YAGI-5E
3263	1-019-056-5E	ไชยปราการ	เชียงใหม่	YAGI-5E
3264	1-019-057-5E	ไชยปราการ	เชียงใหม่	YAGI-5E

สถาบันเทคโนโลยีพระจอมเกล้าเจ้าคุณทหารลาดกระบัง

โครงการเพิ่มศักยภาพการรับสื่อสัญญาณโทรทัศน์ภาคพื้นดินในระบบดิจิทัลสำหรับประชาชนในพื้นที่ที่ยากต่อการเข้าถึง

ลำดับ	รหัสอุปกรณ์	อำเภอ	จังหวัด	ชนิดสายอากาศ
3265	1-019-058-5E	ไชยปราการ	เชียงใหม่	YAGI-5E
3266	1-019-059-5E	ไชยปราการ	เชียงใหม่	YAGI-5E
3267	1-019-060-5E	ไชยปราการ	เชียงใหม่	YAGI-5E
3268	1-019-061-5E	ไชยปราการ	เชียงใหม่	YAGI-5E
3269	1-019-062-5E	ไชยปราการ	เชียงใหม่	YAGI-5E
3270	1-019-063-5E	ไชยปราการ	เชียงใหม่	YAGI-5E
3271	1-019-064-5E	ไชยปราการ	เชียงใหม่	YAGI-5E
3272	1-019-065-5E	ไชยปราการ	เชียงใหม่	YAGI-5E
3273	1-019-066-5E	ไชยปราการ	เชียงใหม่	YAGI-5E
3274	1-019-067-5E	ไชยปราการ	เชียงใหม่	YAGI-5E
3275	1-019-068-5E	ไชยปราการ	เชียงใหม่	YAGI-5E
3276	1-019-069-5E	ไชยปราการ	เชียงใหม่	YAGI-5E
3277	1-019-070-5E	ไชยปราการ	เชียงใหม่	YAGI-5E
3278	1-019-071-5E	ไชยปราการ	เชียงใหม่	YAGI-5E
3279	1-019-072-5E	ไชยปราการ	เชียงใหม่	YAGI-5E
3280	1-019-073-5E	ไชยปราการ	เชียงใหม่	YAGI-5E
3281	1-019-074-5E	ไชยปราการ	เชียงใหม่	YAGI-5E
3282	1-019-075-5E	ไชยปราการ	เชียงใหม่	YAGI-5E
3283	1-019-076-5E	ไชยปราการ	เชียงใหม่	YAGI-5E
3284	1-019-077-5E	ไชยปราการ	เชียงใหม่	YAGI-5E
3285	1-019-078-5E	ไชยปราการ	เชียงใหม่	YAGI-5E
3286	1-021-001-14E	แม่ออน	เชียงใหม่	YAGI-14E
3287	1-021-001-5E	แม่ออน	เชียงใหม่	YAGI-5E
3288	1-021-002-14E	แม่ออน	เชียงใหม่	YAGI-14E
3289	1-021-002-5E	แม่ออน	เชียงใหม่	YAGI-5E
3290	1-021-003-14E	แม่ออน	เชียงใหม่	YAGI-14E
3291	1-021-003-5E	แม่ออน	เชียงใหม่	YAGI-5E
3292	1-021-004-14E	แม่ออน	เชียงใหม่	YAGI-14E
3293	1-021-004-5E	แม่ออน	เชียงใหม่	YAGI-5E
3294	1-021-005-14E	แม่ออน	เชียงใหม่	YAGI-14E
3295	1-021-005-5E	แม่ออน	เชียงใหม่	YAGI-5E
3296	1-021-006-14E	แม่ออน	เชียงใหม่	YAGI-14E
3297	1-021-006-5E	แม่ออน	เชียงใหม่	YAGI-5E
3298	1-021-007-14E	แม่ออน	เชียงใหม่	YAGI-14E
3299	1-021-007-5E	แม่ออน	เชียงใหม่	YAGI-5E
3300	1-021-008-14E	แม่ออน	เชียงใหม่	YAGI-14E
3301	1-021-008-5E	แม่ออน	เชียงใหม่	YAGI-5E
3302	1-021-009-14E	แม่ออน	เชียงใหม่	YAGI-14E
3303	1-021-009-5E	แม่ออน	เชียงใหม่	YAGI-5E
3304	1-021-010-14E	แม่ออน	เชียงใหม่	YAGI-14E
3305	1-021-010-5E	แม่ออน	เชียงใหม่	YAGI-5E
3306	1-021-011-14E	แม่ออน	เชียงใหม่	YAGI-14E
3307	1-021-011-5E	แม่ออน	เชียงใหม่	YAGI-5E
3308	1-021-012-14E	แม่ออน	เชียงใหม่	YAGI-14E
3309	1-021-012-5E	แม่ออน	เชียงใหม่	YAGI-5E
3310	1-021-013-14E	แม่ออน	เชียงใหม่	YAGI-14E
3311	1-021-013-5E	แม่ออน	เชียงใหม่	YAGI-5E
3312	1-021-014-14E	แม่ออน	เชียงใหม่	YAGI-14E

สถาบันเทคโนโลยีพระจอมเกล้าเจ้าคุณทหารลาดกระบัง

โครงการเพิ่มศักยภาพการรับส่งสัญญาณโทรทัศน์ภาคพื้นดินในระบบดิจิทัลสำหรับประชาชนในพื้นที่ที่ยากต่อการเข้าถึง

ลำดับ	รหัสอุปกรณ์	อำเภอ	จังหวัด	ชนิดสายอากาศ
3313	1-021-014-5E	แม่ฮ่องสอน	เชียงใหม่	YAGI-5E
3314	1-021-015-14E	แม่ฮ่องสอน	เชียงใหม่	YAGI-14E
3315	1-021-015-5E	แม่ฮ่องสอน	เชียงใหม่	YAGI-5E
3316	1-021-016-14E	แม่ฮ่องสอน	เชียงใหม่	YAGI-14E
3317	1-021-016-5E	แม่ฮ่องสอน	เชียงใหม่	YAGI-5E
3318	1-021-017-14E	แม่ฮ่องสอน	เชียงใหม่	YAGI-14E
3319	1-021-017-5E	แม่ฮ่องสอน	เชียงใหม่	YAGI-5E
3320	1-021-018-14E	แม่ฮ่องสอน	เชียงใหม่	YAGI-14E
3321	1-021-018-5E	แม่ฮ่องสอน	เชียงใหม่	YAGI-5E
3322	1-021-019-14E	แม่ฮ่องสอน	เชียงใหม่	YAGI-14E
3323	1-021-020-14E	แม่ฮ่องสอน	เชียงใหม่	YAGI-14E
3324	1-021-021-14E	แม่ฮ่องสอน	เชียงใหม่	YAGI-14E
3325	1-021-022-14E	แม่ฮ่องสอน	เชียงใหม่	YAGI-14E
3326	1-021-023-14E	แม่ฮ่องสอน	เชียงใหม่	YAGI-14E
3327	1-021-024-14E	แม่ฮ่องสอน	เชียงใหม่	YAGI-14E
3328	1-021-025-14E	แม่ฮ่องสอน	เชียงใหม่	YAGI-14E
3329	1-021-026-14E	แม่ฮ่องสอน	เชียงใหม่	YAGI-14E
3330	1-021-027-14E	แม่ฮ่องสอน	เชียงใหม่	YAGI-14E
3331	1-021-028-14E	แม่ฮ่องสอน	เชียงใหม่	YAGI-14E
3332	1-021-029-14E	แม่ฮ่องสอน	เชียงใหม่	YAGI-14E
3333	1-021-030-14E	แม่ฮ่องสอน	เชียงใหม่	YAGI-14E
3334	1-021-031-14E	แม่ฮ่องสอน	เชียงใหม่	YAGI-14E
3335	1-021-032-14E	แม่ฮ่องสอน	เชียงใหม่	YAGI-14E
3336	1-021-033-14E	แม่ฮ่องสอน	เชียงใหม่	YAGI-14E
3337	1-021-034-14E	แม่ฮ่องสอน	เชียงใหม่	YAGI-14E
3338	1-021-035-14E	แม่ฮ่องสอน	เชียงใหม่	YAGI-14E
3339	1-021-036-14E	แม่ฮ่องสอน	เชียงใหม่	YAGI-14E
3340	1-021-037-14E	แม่ฮ่องสอน	เชียงใหม่	YAGI-14E
3341	1-021-038-14E	แม่ฮ่องสอน	เชียงใหม่	YAGI-14E
3342	1-021-039-14E	แม่ฮ่องสอน	เชียงใหม่	YAGI-14E
3343	1-021-040-14E	แม่ฮ่องสอน	เชียงใหม่	YAGI-14E
3344	1-021-041-14E	แม่ฮ่องสอน	เชียงใหม่	YAGI-14E
3345	1-021-042-14E	แม่ฮ่องสอน	เชียงใหม่	YAGI-14E
3346	1-021-043-14E	แม่ฮ่องสอน	เชียงใหม่	YAGI-14E
3347	1-021-044-14E	แม่ฮ่องสอน	เชียงใหม่	YAGI-14E
3348	1-021-045-14E	แม่ฮ่องสอน	เชียงใหม่	YAGI-14E
3349	1-021-046-14E	แม่ฮ่องสอน	เชียงใหม่	YAGI-14E
3350	1-021-047-14E	แม่ฮ่องสอน	เชียงใหม่	YAGI-14E
3351	1-021-048-14E	แม่ฮ่องสอน	เชียงใหม่	YAGI-14E
3352	1-021-049-14E	แม่ฮ่องสอน	เชียงใหม่	YAGI-14E
3353	1-021-050-14E	แม่ฮ่องสอน	เชียงใหม่	YAGI-14E
3354	1-021-051-14E	แม่ฮ่องสอน	เชียงใหม่	YAGI-14E
3355	1-021-052-14E	แม่ฮ่องสอน	เชียงใหม่	YAGI-14E
3356	1-021-053-14E	แม่ฮ่องสอน	เชียงใหม่	YAGI-14E
3357	1-022-001-14E	ดอยหล่อ	เชียงใหม่	YAGI-14E
3358	1-022-001-5E	ดอยหล่อ	เชียงใหม่	YAGI-5E
3359	1-022-002-14E	ดอยหล่อ	เชียงใหม่	YAGI-14E
3360	1-022-002-5E	ดอยหล่อ	เชียงใหม่	YAGI-5E

โครงการเพิ่มศักยภาพการรับสื่อสัญญาณโทรทัศน์ภาคพื้นดินในระบบดิจิทัลสำหรับประชาชนในพื้นที่ที่ยากต่อการเข้าถึง

ลำดับ	รหัสอุปกรณ์	อำเภอ	จังหวัด	ชนิดสายอากาศ
3361	1-022-003-14E	ดอยหล่อ	เชียงใหม่	YAGI-14E
3362	1-022-003-5E	ดอยหล่อ	เชียงใหม่	YAGI-5E
3363	1-022-004-14E	ดอยหล่อ	เชียงใหม่	YAGI-14E
3364	1-022-004-5E	ดอยหล่อ	เชียงใหม่	YAGI-5E
3365	1-022-005-14E	ดอยหล่อ	เชียงใหม่	YAGI-14E
3366	1-022-005-5E	ดอยหล่อ	เชียงใหม่	YAGI-5E
3367	1-022-006-14E	ดอยหล่อ	เชียงใหม่	YAGI-14E
3368	1-022-006-5E	ดอยหล่อ	เชียงใหม่	YAGI-5E
3369	1-022-007-14E	ดอยหล่อ	เชียงใหม่	YAGI-14E
3370	1-022-007-5E	ดอยหล่อ	เชียงใหม่	YAGI-5E
3371	1-022-008-14E	ดอยหล่อ	เชียงใหม่	YAGI-14E
3372	1-022-008-5E	ดอยหล่อ	เชียงใหม่	YAGI-5E
3373	1-022-009-14E	ดอยหล่อ	เชียงใหม่	YAGI-14E
3374	1-022-009-5E	ดอยหล่อ	เชียงใหม่	YAGI-5E
3375	1-022-010-14E	ดอยหล่อ	เชียงใหม่	YAGI-14E
3376	1-022-010-5E	ดอยหล่อ	เชียงใหม่	YAGI-5E
3377	1-022-011-14E	ดอยหล่อ	เชียงใหม่	YAGI-14E
3378	1-022-011-5E	ดอยหล่อ	เชียงใหม่	YAGI-5E
3379	1-022-012-14E	ดอยหล่อ	เชียงใหม่	YAGI-14E
3380	1-022-012-5E	ดอยหล่อ	เชียงใหม่	YAGI-5E
3381	1-022-013-14E	ดอยหล่อ	เชียงใหม่	YAGI-14E
3382	1-022-013-5E	ดอยหล่อ	เชียงใหม่	YAGI-5E
3383	1-022-014-14E	ดอยหล่อ	เชียงใหม่	YAGI-14E
3384	1-022-014-5E	ดอยหล่อ	เชียงใหม่	YAGI-5E
3385	1-022-015-14E	ดอยหล่อ	เชียงใหม่	YAGI-14E
3386	1-022-015-5E	ดอยหล่อ	เชียงใหม่	YAGI-5E
3387	1-022-016-14E	ดอยหล่อ	เชียงใหม่	YAGI-14E
3388	1-022-016-5E	ดอยหล่อ	เชียงใหม่	YAGI-5E
3389	1-022-017-14E	ดอยหล่อ	เชียงใหม่	YAGI-14E
3390	1-022-017-5E	ดอยหล่อ	เชียงใหม่	YAGI-5E
3391	1-022-018-14E	ดอยหล่อ	เชียงใหม่	YAGI-14E
3392	1-022-018-5E	ดอยหล่อ	เชียงใหม่	YAGI-5E
3393	1-022-019-14E	ดอยหล่อ	เชียงใหม่	YAGI-14E
3394	1-022-019-5E	ดอยหล่อ	เชียงใหม่	YAGI-5E
3395	1-022-020-14E	ดอยหล่อ	เชียงใหม่	YAGI-14E
3396	1-022-020-5E	ดอยหล่อ	เชียงใหม่	YAGI-5E
3397	1-022-021-14E	ดอยหล่อ	เชียงใหม่	YAGI-14E
3398	1-022-021-5E	ดอยหล่อ	เชียงใหม่	YAGI-5E
3399	1-022-022-14E	ดอยหล่อ	เชียงใหม่	YAGI-14E
3400	1-022-022-5E	ดอยหล่อ	เชียงใหม่	YAGI-5E
3401	1-022-023-14E	ดอยหล่อ	เชียงใหม่	YAGI-14E
3402	1-022-023-5E	ดอยหล่อ	เชียงใหม่	YAGI-5E
3403	1-022-024-14E	ดอยหล่อ	เชียงใหม่	YAGI-14E
3404	1-022-024-5E	ดอยหล่อ	เชียงใหม่	YAGI-5E
3405	1-022-025-14E	ดอยหล่อ	เชียงใหม่	YAGI-14E
3406	1-022-025-5E	ดอยหล่อ	เชียงใหม่	YAGI-5E
3407	1-022-026-14E	ดอยหล่อ	เชียงใหม่	YAGI-14E
3408	1-022-026-5E	ดอยหล่อ	เชียงใหม่	YAGI-5E

สถาบันเทคโนโลยีพระจอมเกล้าเจ้าคุณทหารลาดกระบัง

โครงการเพิ่มศักยภาพการรับสื่อสัญญาณโทรทัศน์ภาคพื้นดินในระบบดิจิทัลสำหรับประชาชนในพื้นที่ที่ยากต่อการเข้าถึง

ลำดับ	รหัสอุปกรณ์	อำเภอ	จังหวัด	ชนิดสายอากาศ
3409	1-022-027-14E	ดอยหล่อ	เชียงใหม่	YAGI-14E
3410	1-022-027-5E	ดอยหล่อ	เชียงใหม่	YAGI-5E
3411	1-022-028-14E	ดอยหล่อ	เชียงใหม่	YAGI-14E
3412	1-022-028-5E	ดอยหล่อ	เชียงใหม่	YAGI-5E
3413	1-022-029-14E	ดอยหล่อ	เชียงใหม่	YAGI-14E
3414	1-022-029-5E	ดอยหล่อ	เชียงใหม่	YAGI-5E
3415	1-022-030-14E	ดอยหล่อ	เชียงใหม่	YAGI-14E
3416	1-022-030-5E	ดอยหล่อ	เชียงใหม่	YAGI-5E
3417	1-022-031-14E	ดอยหล่อ	เชียงใหม่	YAGI-14E
3418	1-022-031-5E	ดอยหล่อ	เชียงใหม่	YAGI-5E
3419	1-022-032-14E	ดอยหล่อ	เชียงใหม่	YAGI-14E
3420	1-022-032-5E	ดอยหล่อ	เชียงใหม่	YAGI-5E
3421	1-022-033-14E	ดอยหล่อ	เชียงใหม่	YAGI-14E
3422	1-022-033-5E	ดอยหล่อ	เชียงใหม่	YAGI-5E
3423	1-022-034-14E	ดอยหล่อ	เชียงใหม่	YAGI-14E
3424	1-022-034-5E	ดอยหล่อ	เชียงใหม่	YAGI-5E
3425	1-022-035-14E	ดอยหล่อ	เชียงใหม่	YAGI-14E
3426	1-022-035-5E	ดอยหล่อ	เชียงใหม่	YAGI-5E
3427	1-022-036-14E	ดอยหล่อ	เชียงใหม่	YAGI-14E
3428	1-022-036-5E	ดอยหล่อ	เชียงใหม่	YAGI-5E
3429	1-022-037-5E	ดอยหล่อ	เชียงใหม่	YAGI-5E
3430	1-022-038-5E	ดอยหล่อ	เชียงใหม่	YAGI-5E
3431	1-022-039-5E	ดอยหล่อ	เชียงใหม่	YAGI-5E
3432	1-022-040-5E	ดอยหล่อ	เชียงใหม่	YAGI-5E
3433	1-022-041-5E	ดอยหล่อ	เชียงใหม่	YAGI-5E
3434	1-022-042-5E	ดอยหล่อ	เชียงใหม่	YAGI-5E
3435	1-022-043-5E	ดอยหล่อ	เชียงใหม่	YAGI-5E
3436	1-022-044-5E	ดอยหล่อ	เชียงใหม่	YAGI-5E
3437	1-022-045-5E	ดอยหล่อ	เชียงใหม่	YAGI-5E
3438	1-022-046-5E	ดอยหล่อ	เชียงใหม่	YAGI-5E
3439	1-022-047-5E	ดอยหล่อ	เชียงใหม่	YAGI-5E
3440	1-022-048-5E	ดอยหล่อ	เชียงใหม่	YAGI-5E
3441	1-022-049-5E	ดอยหล่อ	เชียงใหม่	YAGI-5E
3442	1-022-050-5E	ดอยหล่อ	เชียงใหม่	YAGI-5E
3443	1-022-051-5E	ดอยหล่อ	เชียงใหม่	YAGI-5E
3444	1-022-052-5E	ดอยหล่อ	เชียงใหม่	YAGI-5E
3445	1-022-053-5E	ดอยหล่อ	เชียงใหม่	YAGI-5E
3446	1-022-054-5E	ดอยหล่อ	เชียงใหม่	YAGI-5E
3447	1-022-055-5E	ดอยหล่อ	เชียงใหม่	YAGI-5E
3448	1-022-056-5E	ดอยหล่อ	เชียงใหม่	YAGI-5E
3449	1-022-057-5E	ดอยหล่อ	เชียงใหม่	YAGI-5E
3450	1-022-058-5E	ดอยหล่อ	เชียงใหม่	YAGI-5E
3451	1-022-059-5E	ดอยหล่อ	เชียงใหม่	YAGI-5E
3452	1-022-060-5E	ดอยหล่อ	เชียงใหม่	YAGI-5E
3453	1-022-061-5E	ดอยหล่อ	เชียงใหม่	YAGI-5E
3454	1-022-062-5E	ดอยหล่อ	เชียงใหม่	YAGI-5E
3455	1-022-063-5E	ดอยหล่อ	เชียงใหม่	YAGI-5E
3456	1-022-064-5E	ดอยหล่อ	เชียงใหม่	YAGI-5E

โครงการเพิ่มศักยภาพการรับสื่อสัญญาณโทรทัศน์ภาคพื้นดินในระบบดิจิทัลสำหรับประชาชนในพื้นที่ที่ยากต่อการเข้าถึง

ลำดับ	รหัสอุปกรณ์	อำเภอ	จังหวัด	ชนิดสายอากาศ
3457	1-022-065-5E	ดอยหล่อ	เชียงใหม่	YAGI-5E
3458	1-022-066-5E	ดอยหล่อ	เชียงใหม่	YAGI-5E
3459	1-022-067-5E	ดอยหล่อ	เชียงใหม่	YAGI-5E
3460	1-022-068-5E	ดอยหล่อ	เชียงใหม่	YAGI-5E
3461	1-022-069-5E	ดอยหล่อ	เชียงใหม่	YAGI-5E
3462	1-022-070-5E	ดอยหล่อ	เชียงใหม่	YAGI-5E
3463	1-022-071-5E	ดอยหล่อ	เชียงใหม่	YAGI-5E

ข้อมูลครัวเรือนเป้าหมายที่ได้รับการติดตั้งอุปกรณ์ฯ

จังหวัดลำพูน

โครงการเพิ่มศักยภาพการรับส่งสัญญาณโทรทัศน์ภาคพื้นดินในระบบดิจิทัลสำหรับประชาชนในพื้นที่ที่ยากต่อการเข้าถึง

ลำดับ	รหัสอุปกรณ์	อำเภอ	จังหวัด	ชนิดสายอากาศ
1	2-001-001-5E	แม่ทา	ลำพูน	YAGI-5E
2	2-001-009-5E	แม่ทา	ลำพูน	YAGI-5E
3	2-001-010-5E	แม่ทา	ลำพูน	YAGI-5E
4	2-001-011-5E	แม่ทา	ลำพูน	YAGI-5E
5	2-001-012-5E	แม่ทา	ลำพูน	YAGI-5E
6	2-001-013-5E	แม่ทา	ลำพูน	YAGI-5E
7	2-001-014-5E	แม่ทา	ลำพูน	YAGI-5E
8	2-001-015-5E	แม่ทา	ลำพูน	YAGI-5E
9	2-001-016-5E	แม่ทา	ลำพูน	YAGI-5E
10	2-001-017-5E	แม่ทา	ลำพูน	YAGI-5E
11	2-001-018-5E	แม่ทา	ลำพูน	YAGI-5E
12	2-001-019-5E	แม่ทา	ลำพูน	YAGI-5E
13	2-001-020-5E	แม่ทา	ลำพูน	YAGI-5E
14	2-001-021-5E	แม่ทา	ลำพูน	YAGI-5E
15	2-001-022-5E	แม่ทา	ลำพูน	YAGI-5E
16	2-001-023-5E	แม่ทา	ลำพูน	YAGI-5E
17	2-001-024-5E	แม่ทา	ลำพูน	YAGI-5E
18	2-001-025-5E	แม่ทา	ลำพูน	YAGI-5E
19	2-001-026-5E	แม่ทา	ลำพูน	YAGI-5E
20	2-001-027-5E	แม่ทา	ลำพูน	YAGI-5E
21	2-001-028-5E	แม่ทา	ลำพูน	YAGI-5E
22	2-001-029-5E	แม่ทา	ลำพูน	YAGI-5E
23	2-001-030-5E	แม่ทา	ลำพูน	YAGI-5E
24	2-001-031-5E	แม่ทา	ลำพูน	YAGI-5E
25	2-001-032-5E	แม่ทา	ลำพูน	YAGI-5E
26	2-001-033-5E	แม่ทา	ลำพูน	YAGI-5E
27	2-001-034-5E	แม่ทา	ลำพูน	YAGI-5E
28	2-001-035-5E	แม่ทา	ลำพูน	YAGI-5E
29	2-001-036-5E	แม่ทา	ลำพูน	YAGI-5E
30	2-001-037-5E	แม่ทา	ลำพูน	YAGI-5E
31	2-001-038-5E	แม่ทา	ลำพูน	YAGI-5E
32	2-001-039-5E	แม่ทา	ลำพูน	YAGI-5E
33	2-001-040-5E	แม่ทา	ลำพูน	YAGI-5E
34	2-001-041-5E	แม่ทา	ลำพูน	YAGI-5E
35	2-001-042-5E	แม่ทา	ลำพูน	YAGI-5E
36	2-001-095-27E	แม่ทา	ลำพูน	YAGI-27E
37	2-001-096-27E	แม่ทา	ลำพูน	YAGI-27E
38	2-001-097-27E	แม่ทา	ลำพูน	YAGI-27E
39	2-001-098-27E	แม่ทา	ลำพูน	YAGI-27E
40	2-001-099-27E	แม่ทา	ลำพูน	YAGI-27E
41	2-001-100-27E	แม่ทา	ลำพูน	YAGI-27E
42	2-001-101-27E	แม่ทา	ลำพูน	YAGI-27E
43	2-001-102-27E	แม่ทา	ลำพูน	YAGI-27E
44	2-001-103-27E	แม่ทา	ลำพูน	YAGI-27E
45	2-001-104-27E	แม่ทา	ลำพูน	YAGI-27E
46	2-001-105-27E	แม่ทา	ลำพูน	YAGI-27E
47	2-001-106-27E	แม่ทา	ลำพูน	YAGI-27E
48	2-001-107-27E	แม่ทา	ลำพูน	YAGI-27E

โครงการเพิ่มศักยภาพการรับส่งสัญญาณโทรทัศน์ภาคพื้นดินในระบบดิจิทัลสำหรับประชาชนในพื้นที่ที่ยากต่อการเข้าถึง

ลำดับ	รหัสอุปกรณ์	อำเภอ	จังหวัด	ชนิดสายอากาศ
49	2-001-108-27E	แม่ทา	ลำพูน	YAGI-27E
50	2-001-109-27E	แม่ทา	ลำพูน	YAGI-27E
51	2-001-110-27E	แม่ทา	ลำพูน	YAGI-27E
52	2-001-111-27E	แม่ทา	ลำพูน	YAGI-27E
53	2-001-112-27E	แม่ทา	ลำพูน	YAGI-27E
54	2-001-113-27E	แม่ทา	ลำพูน	YAGI-27E
55	2-001-114-27E	แม่ทา	ลำพูน	YAGI-27E
56	2-001-115-27E	แม่ทา	ลำพูน	YAGI-27E
57	2-001-116-27E	แม่ทา	ลำพูน	YAGI-27E
58	2-001-117-27E	แม่ทา	ลำพูน	YAGI-27E
59	2-001-118-27E	แม่ทา	ลำพูน	YAGI-27E
60	2-001-119-27E	แม่ทา	ลำพูน	YAGI-27E
61	2-001-120-27E	แม่ทา	ลำพูน	YAGI-27E
62	2-001-121-27E	แม่ทา	ลำพูน	YAGI-27E
63	2-001-122-27E	แม่ทา	ลำพูน	YAGI-27E
64	2-001-123-27E	แม่ทา	ลำพูน	YAGI-27E
65	2-002-001-5E	บ้านโฮ้ง	ลำพูน	YAGI-5E
66	2-002-002-5E	บ้านโฮ้ง	ลำพูน	YAGI-5E
67	2-002-003-5E	บ้านโฮ้ง	ลำพูน	YAGI-5E
68	2-002-004-5E	บ้านโฮ้ง	ลำพูน	YAGI-5E
69	2-002-005-5E	บ้านโฮ้ง	ลำพูน	YAGI-5E
70	2-002-006-5E	บ้านโฮ้ง	ลำพูน	YAGI-5E
71	2-002-007-5E	บ้านโฮ้ง	ลำพูน	YAGI-5E
72	2-002-008-5E	บ้านโฮ้ง	ลำพูน	YAGI-5E
73	2-002-009-5E	บ้านโฮ้ง	ลำพูน	YAGI-5E
74	2-002-010-5E	บ้านโฮ้ง	ลำพูน	YAGI-5E
75	2-002-011-5E	บ้านโฮ้ง	ลำพูน	YAGI-5E
76	2-002-012-5E	บ้านโฮ้ง	ลำพูน	YAGI-5E
77	2-002-013-5E	บ้านโฮ้ง	ลำพูน	YAGI-5E
78	2-002-014-5E	บ้านโฮ้ง	ลำพูน	YAGI-5E
79	2-002-015-5E	บ้านโฮ้ง	ลำพูน	YAGI-5E
80	2-002-016-5E	บ้านโฮ้ง	ลำพูน	YAGI-5E
81	2-002-017-5E	บ้านโฮ้ง	ลำพูน	YAGI-5E
82	2-002-018-5E	บ้านโฮ้ง	ลำพูน	YAGI-5E
83	2-002-019-5E	บ้านโฮ้ง	ลำพูน	YAGI-5E
84	2-002-020-5E	บ้านโฮ้ง	ลำพูน	YAGI-5E
85	2-002-021-5E	บ้านโฮ้ง	ลำพูน	YAGI-5E
86	2-002-022-5E	บ้านโฮ้ง	ลำพูน	YAGI-5E
87	2-002-023-5E	บ้านโฮ้ง	ลำพูน	YAGI-5E
88	2-002-024-5E	บ้านโฮ้ง	ลำพูน	YAGI-5E
89	2-002-001-14E	บ้านโฮ้ง	ลำพูน	YAGI-14E
90	2-002-002-14E	บ้านโฮ้ง	ลำพูน	YAGI-14E
91	2-002-003-14E	บ้านโฮ้ง	ลำพูน	YAGI-14E
92	2-002-004-14E	บ้านโฮ้ง	ลำพูน	YAGI-14E
93	2-002-005-14E	บ้านโฮ้ง	ลำพูน	YAGI-14E
94	2-002-006-14E	บ้านโฮ้ง	ลำพูน	YAGI-14E
95	2-002-007-14E	บ้านโฮ้ง	ลำพูน	YAGI-14E
96	2-002-008-14E	บ้านโฮ้ง	ลำพูน	YAGI-14E

โครงการเพิ่มศักยภาพการรับส่งสัญญาณโทรทัศน์ภาคพื้นดินในระบบดิจิตอลสำหรับประชาชนในพื้นที่ที่ยากต่อการเข้าถึง

ลำดับ	รหัสอุปกรณ์	อำเภอ	จังหวัด	ชนิดสายอากาศ
97	2-002-009-14E	บ้านโฮ่ง	ลำพูน	YAGI-14E
98	2-002-010-14E	บ้านโฮ่ง	ลำพูน	YAGI-14E
99	2-002-011-14E	บ้านโฮ่ง	ลำพูน	YAGI-14E
100	2-002-012-14E	บ้านโฮ่ง	ลำพูน	YAGI-14E
101	2-002-013-14E	บ้านโฮ่ง	ลำพูน	YAGI-14E
102	2-002-014-14E	บ้านโฮ่ง	ลำพูน	YAGI-14E
103	2-002-015-14E	บ้านโฮ่ง	ลำพูน	YAGI-14E
104	2-002-016-14E	บ้านโฮ่ง	ลำพูน	YAGI-14E
105	2-002-017-14E	บ้านโฮ่ง	ลำพูน	YAGI-14E
106	2-002-018-14E	บ้านโฮ่ง	ลำพูน	YAGI-14E
107	2-002-019-14E	บ้านโฮ่ง	ลำพูน	YAGI-14E
108	2-002-020-14E	บ้านโฮ่ง	ลำพูน	YAGI-14E
109	2-002-021-14E	บ้านโฮ่ง	ลำพูน	YAGI-14E
110	2-002-022-14E	บ้านโฮ่ง	ลำพูน	YAGI-14E
111	2-002-023-14E	บ้านโฮ่ง	ลำพูน	YAGI-14E
112	2-002-024-14E	บ้านโฮ่ง	ลำพูน	YAGI-14E
113	2-002-025-14E	บ้านโฮ่ง	ลำพูน	YAGI-14E
114	2-002-026-14E	บ้านโฮ่ง	ลำพูน	YAGI-14E
115	2-002-027-14E	บ้านโฮ่ง	ลำพูน	YAGI-14E
116	2-002-028-14E	บ้านโฮ่ง	ลำพูน	YAGI-14E
117	2-002-029-14E	บ้านโฮ่ง	ลำพูน	YAGI-14E
118	2-002-030-14E	บ้านโฮ่ง	ลำพูน	YAGI-14E
119	2-002-031-14E	บ้านโฮ่ง	ลำพูน	YAGI-14E
120	2-002-032-14E	บ้านโฮ่ง	ลำพูน	YAGI-14E
121	2-002-033-14E	บ้านโฮ่ง	ลำพูน	YAGI-14E
122	2-002-034-14E	บ้านโฮ่ง	ลำพูน	YAGI-14E
123	2-002-035-14E	บ้านโฮ่ง	ลำพูน	YAGI-14E
124	2-002-036-14E	บ้านโฮ่ง	ลำพูน	YAGI-14E
125	2-002-037-14E	บ้านโฮ่ง	ลำพูน	YAGI-14E
126	2-002-038-14E	บ้านโฮ่ง	ลำพูน	YAGI-14E
127	2-002-039-14E	บ้านโฮ่ง	ลำพูน	YAGI-14E
128	2-002-040-14E	บ้านโฮ่ง	ลำพูน	YAGI-14E
129	2-002-041-14E	บ้านโฮ่ง	ลำพูน	YAGI-14E
130	2-002-042-14E	บ้านโฮ่ง	ลำพูน	YAGI-14E
131	2-002-043-14E	บ้านโฮ่ง	ลำพูน	YAGI-14E
132	2-002-044-14E	บ้านโฮ่ง	ลำพูน	YAGI-14E
133	2-002-045-14E	บ้านโฮ่ง	ลำพูน	YAGI-14E
134	2-002-009-27E	บ้านโฮ่ง	ลำพูน	YAGI-27E
135	2-002-010-27E	บ้านโฮ่ง	ลำพูน	YAGI-27E
136	2-002-011-27E	บ้านโฮ่ง	ลำพูน	YAGI-27E
137	2-002-012-27E	บ้านโฮ่ง	ลำพูน	YAGI-27E
138	2-002-013-27E	บ้านโฮ่ง	ลำพูน	YAGI-27E
139	2-002-014-27E	บ้านโฮ่ง	ลำพูน	YAGI-27E
140	2-002-015-27E	บ้านโฮ่ง	ลำพูน	YAGI-27E
141	2-002-016-27E	บ้านโฮ่ง	ลำพูน	YAGI-27E
142	2-002-017-27E	บ้านโฮ่ง	ลำพูน	YAGI-27E
143	2-002-018-27E	บ้านโฮ่ง	ลำพูน	YAGI-27E
144	2-003-001-5E	ลี้	ลำพูน	YAGI-5E

โครงการเพิ่มศักยภาพการรับสื่อสัญญาณโทรทัศน์ภาคพื้นดินในระบบดิจิทัลสำหรับประชาชนในพื้นที่ที่ยากต่อการเข้าถึง

ลำดับ	รหัสอุปกรณ์	อำเภอ	จังหวัด	ชนิดสายอากาศ
145	2-003-002-5E	ราชบุรี	ลำพูน	YAGI-5E
146	2-003-003-5E	ราชบุรี	ลำพูน	YAGI-5E
147	2-003-004-5E	ราชบุรี	ลำพูน	YAGI-5E
148	2-003-005-5E	ราชบุรี	ลำพูน	YAGI-5E
149	2-003-006-5E	ราชบุรี	ลำพูน	YAGI-5E
150	2-003-007-5E	ราชบุรี	ลำพูน	YAGI-5E
151	2-003-008-5E	ราชบุรี	ลำพูน	YAGI-5E
152	2-003-009-5E	ราชบุรี	ลำพูน	YAGI-5E
153	2-003-010-5E	ราชบุรี	ลำพูน	YAGI-5E
154	2-003-011-5E	ราชบุรี	ลำพูน	YAGI-5E
155	2-003-012-5E	ราชบุรี	ลำพูน	YAGI-5E
156	2-003-013-5E	ราชบุรี	ลำพูน	YAGI-5E
157	2-003-014-5E	ราชบุรี	ลำพูน	YAGI-5E
158	2-003-015-5E	ราชบุรี	ลำพูน	YAGI-5E
159	2-003-016-5E	ราชบุรี	ลำพูน	YAGI-5E
160	2-003-017-5E	ราชบุรี	ลำพูน	YAGI-5E
161	2-003-018-5E	ราชบุรี	ลำพูน	YAGI-5E
162	2-003-019-5E	ราชบุรี	ลำพูน	YAGI-5E
163	2-003-020-5E	ราชบุรี	ลำพูน	YAGI-5E
164	2-003-021-5E	ราชบุรี	ลำพูน	YAGI-5E
165	2-003-022-5E	ราชบุรี	ลำพูน	YAGI-5E
166	2-003-023-5E	ราชบุรี	ลำพูน	YAGI-5E
167	2-003-024-5E	ราชบุรี	ลำพูน	YAGI-5E
168	2-003-025-5E	ราชบุรี	ลำพูน	YAGI-5E
169	2-003-026-5E	ราชบุรี	ลำพูน	YAGI-5E
170	2-003-027-5E	ราชบุรี	ลำพูน	YAGI-5E
171	2-003-028-5E	ราชบุรี	ลำพูน	YAGI-5E
172	2-003-029-5E	ราชบุรี	ลำพูน	YAGI-5E
173	2-003-030-5E	ราชบุรี	ลำพูน	YAGI-5E
174	2-003-031-5E	ราชบุรี	ลำพูน	YAGI-5E
175	2-003-032-5E	ราชบุรี	ลำพูน	YAGI-5E
176	2-003-033-5E	ราชบุรี	ลำพูน	YAGI-5E
177	2-003-034-5E	ราชบุรี	ลำพูน	YAGI-5E
178	2-003-035-5E	ราชบุรี	ลำพูน	YAGI-5E
179	2-003-036-5E	ราชบุรี	ลำพูน	YAGI-5E
180	2-003-037-5E	ราชบุรี	ลำพูน	YAGI-5E
181	2-003-038-5E	ราชบุรี	ลำพูน	YAGI-5E
182	2-003-039-5E	ราชบุรี	ลำพูน	YAGI-5E
183	2-003-040-5E	ราชบุรี	ลำพูน	YAGI-5E
184	2-003-041-5E	ราชบุรี	ลำพูน	YAGI-5E
185	2-003-042-5E	ราชบุรี	ลำพูน	YAGI-5E
186	2-003-043-5E	ราชบุรี	ลำพูน	YAGI-5E
187	2-003-044-5E	ราชบุรี	ลำพูน	YAGI-5E
188	2-003-045-5E	ราชบุรี	ลำพูน	YAGI-5E
189	2-003-046-5E	ราชบุรี	ลำพูน	YAGI-5E
190	2-003-047-5E	ราชบุรี	ลำพูน	YAGI-5E
191	2-003-048-5E	ราชบุรี	ลำพูน	YAGI-5E
192	2-003-049-5E	ราชบุรี	ลำพูน	YAGI-5E

โครงการเพิ่มศักยภาพการรับส่งสัญญาณโทรทัศน์ภาคพื้นดินในระบบดิจิทัลสำหรับประชาชนในพื้นที่ที่ยากต่อการเข้าถึง

ลำดับ	รหัสอุปกรณ์	อำเภอ	จังหวัด	ชนิดสายอากาศ
193	2-003-050-5E	ราชบุรี	ลำพูน	YAGI-5E
194	2-003-051-5E	ราชบุรี	ลำพูน	YAGI-5E
195	2-003-052-5E	ราชบุรี	ลำพูน	YAGI-5E
196	2-003-053-5E	ราชบุรี	ลำพูน	YAGI-5E
197	2-003-054-5E	ราชบุรี	ลำพูน	YAGI-5E
198	2-003-055-5E	ราชบุรี	ลำพูน	YAGI-5E
199	2-003-056-5E	ราชบุรี	ลำพูน	YAGI-5E
200	2-003-057-5E	ราชบุรี	ลำพูน	YAGI-5E
201	2-003-058-5E	ราชบุรี	ลำพูน	YAGI-5E
202	2-003-059-5E	ราชบุรี	ลำพูน	YAGI-5E
203	2-003-060-5E	ราชบุรี	ลำพูน	YAGI-5E
204	2-003-001-14E	ราชบุรี	ลำพูน	YAGI-14E
205	2-003-002-14E	ราชบุรี	ลำพูน	YAGI-14E
206	2-003-003-14E	ราชบุรี	ลำพูน	YAGI-14E
207	2-003-004-14E	ราชบุรี	ลำพูน	YAGI-14E
208	2-003-005-14E	ราชบุรี	ลำพูน	YAGI-14E
209	2-003-006-14E	ราชบุรี	ลำพูน	YAGI-14E
210	2-003-007-14E	ราชบุรี	ลำพูน	YAGI-14E
211	2-003-008-14E	ราชบุรี	ลำพูน	YAGI-14E
212	2-003-009-14E	ราชบุรี	ลำพูน	YAGI-14E
213	2-003-010-14E	ราชบุรี	ลำพูน	YAGI-14E
214	2-003-011-14E	ราชบุรี	ลำพูน	YAGI-14E
215	2-003-012-14E	ราชบุรี	ลำพูน	YAGI-14E
216	2-003-013-14E	ราชบุรี	ลำพูน	YAGI-14E
217	2-003-014-14E	ราชบุรี	ลำพูน	YAGI-14E
218	2-003-015-14E	ราชบุรี	ลำพูน	YAGI-14E
219	2-003-016-14E	ราชบุรี	ลำพูน	YAGI-14E
220	2-003-017-14E	ราชบุรี	ลำพูน	YAGI-14E
221	2-003-018-14E	ราชบุรี	ลำพูน	YAGI-14E
222	2-003-019-14E	ราชบุรี	ลำพูน	YAGI-14E
223	2-003-020-14E	ราชบุรี	ลำพูน	YAGI-14E
224	2-003-021-14E	ราชบุรี	ลำพูน	YAGI-14E
225	2-003-022-14E	ราชบุรี	ลำพูน	YAGI-14E
226	2-003-023-14E	ราชบุรี	ลำพูน	YAGI-14E
227	2-003-024-14E	ราชบุรี	ลำพูน	YAGI-14E
228	2-003-025-14E	ราชบุรี	ลำพูน	YAGI-14E
229	2-003-026-14E	ราชบุรี	ลำพูน	YAGI-14E
230	2-003-027-14E	ราชบุรี	ลำพูน	YAGI-14E
231	2-003-028-14E	ราชบุรี	ลำพูน	YAGI-14E
232	2-003-029-14E	ราชบุรี	ลำพูน	YAGI-14E
233	2-003-030-14E	ราชบุรี	ลำพูน	YAGI-14E
234	2-003-031-14E	ราชบุรี	ลำพูน	YAGI-14E
235	2-003-032-14E	ราชบุรี	ลำพูน	YAGI-14E
236	2-003-033-14E	ราชบุรี	ลำพูน	YAGI-14E
237	2-003-034-14E	ราชบุรี	ลำพูน	YAGI-14E
238	2-003-035-14E	ราชบุรี	ลำพูน	YAGI-14E
239	2-003-036-14E	ราชบุรี	ลำพูน	YAGI-14E
240	2-003-037-14E	ราชบุรี	ลำพูน	YAGI-14E

โครงการเพิ่มศักยภาพการรับสื่อสัญญาณโทรทัศน์ภาคพื้นดินในระบบดิจิทัลสำหรับประชาชนในพื้นที่ที่ยากต่อการเข้าถึง

ลำดับ	รหัสอุปกรณ์	อำเภอ	จังหวัด	ชนิดสายอากาศ
241	2-003-038-14E	ราชบุรี	ลำพูน	YAGI-14E
242	2-003-039-14E	ราชบุรี	ลำพูน	YAGI-14E
243	2-003-040-14E	ราชบุรี	ลำพูน	YAGI-14E
244	2-003-041-14E	ราชบุรี	ลำพูน	YAGI-14E
245	2-003-042-14E	ราชบุรี	ลำพูน	YAGI-14E
246	2-003-043-14E	ราชบุรี	ลำพูน	YAGI-14E
247	2-003-044-14E	ราชบุรี	ลำพูน	YAGI-14E
248	2-003-045-14E	ราชบุรี	ลำพูน	YAGI-14E
249	2-003-046-14E	ราชบุรี	ลำพูน	YAGI-14E
250	2-003-047-14E	ราชบุรี	ลำพูน	YAGI-14E
251	2-003-048-14E	ราชบุรี	ลำพูน	YAGI-14E
252	2-003-049-14E	ราชบุรี	ลำพูน	YAGI-14E
253	2-003-050-14E	ราชบุรี	ลำพูน	YAGI-14E
254	2-003-051-14E	ราชบุรี	ลำพูน	YAGI-14E
255	2-003-052-14E	ราชบุรี	ลำพูน	YAGI-14E
256	2-003-053-14E	ราชบุรี	ลำพูน	YAGI-14E
257	2-003-054-14E	ราชบุรี	ลำพูน	YAGI-14E
258	2-003-055-14E	ราชบุรี	ลำพูน	YAGI-14E
259	2-003-056-14E	ราชบุรี	ลำพูน	YAGI-14E
260	2-003-057-14E	ราชบุรี	ลำพูน	YAGI-14E
261	2-003-058-14E	ราชบุรี	ลำพูน	YAGI-14E
262	2-003-059-14E	ราชบุรี	ลำพูน	YAGI-14E
263	2-003-060-14E	ราชบุรี	ลำพูน	YAGI-14E
264	2-003-061-14E	ราชบุรี	ลำพูน	YAGI-14E
265	2-003-062-14E	ราชบุรี	ลำพูน	YAGI-14E
266	2-003-063-14E	ราชบุรี	ลำพูน	YAGI-14E
267	2-003-064-14E	ราชบุรี	ลำพูน	YAGI-14E
268	2-003-065-14E	ราชบุรี	ลำพูน	YAGI-14E
269	2-003-066-14E	ราชบุรี	ลำพูน	YAGI-14E
270	2-003-067-14E	ราชบุรี	ลำพูน	YAGI-14E
271	2-003-068-14E	ราชบุรี	ลำพูน	YAGI-14E
272	2-003-069-14E	ราชบุรี	ลำพูน	YAGI-14E
273	2-003-070-14E	ราชบุรี	ลำพูน	YAGI-14E
274	2-003-071-14E	ราชบุรี	ลำพูน	YAGI-14E
275	2-003-072-14E	ราชบุรี	ลำพูน	YAGI-14E
276	2-003-073-14E	ราชบุรี	ลำพูน	YAGI-14E
277	2-003-074-14E	ราชบุรี	ลำพูน	YAGI-14E
278	2-003-075-14E	ราชบุรี	ลำพูน	YAGI-14E
279	2-003-076-14E	ราชบุรี	ลำพูน	YAGI-14E
280	2-003-077-14E	ราชบุรี	ลำพูน	YAGI-14E
281	2-003-078-14E	ราชบุรี	ลำพูน	YAGI-14E
282	2-003-079-14E	ราชบุรี	ลำพูน	YAGI-14E
283	2-003-080-14E	ราชบุรี	ลำพูน	YAGI-14E
284	2-003-081-14E	ราชบุรี	ลำพูน	YAGI-14E
285	2-003-082-14E	ราชบุรี	ลำพูน	YAGI-14E
286	2-003-083-14E	ราชบุรี	ลำพูน	YAGI-14E
287	2-003-084-14E	ราชบุรี	ลำพูน	YAGI-14E
288	2-004-045-5E	ป่าซาง	ลำพูน	YAGI-5E

โครงการเพิ่มศักยภาพการรับส่งสัญญาณโทรทัศน์ภาคพื้นดินในระบบดิจิทัลสำหรับประชาชนในพื้นที่ที่ยากต่อการเข้าถึง

ลำดับ	รหัสอุปกรณ์	อำเภอ	จังหวัด	ชนิดสายอากาศ
289	2-004-046-14E	ปางช้าง	ลำพูน	YAGI-14E
290	2-004-047-14E	ปางช้าง	ลำพูน	YAGI-14E
291	2-004-048-14E	ปางช้าง	ลำพูน	YAGI-14E
292	2-005-001-5E	บ้านธิ	ลำพูน	YAGI-5E
293	2-005-002-5E	บ้านธิ	ลำพูน	YAGI-5E
294	2-005-003-5E	บ้านธิ	ลำพูน	YAGI-5E
295	2-005-004-5E	บ้านธิ	ลำพูน	YAGI-5E
296	2-005-005-5E	บ้านธิ	ลำพูน	YAGI-5E
297	2-005-006-5E	บ้านธิ	ลำพูน	YAGI-5E
298	2-005-007-5E	บ้านธิ	ลำพูน	YAGI-5E
299	2-005-008-5E	บ้านธิ	ลำพูน	YAGI-5E
300	2-005-001-14E	บ้านธิ	ลำพูน	YAGI-14E
301	2-005-002-14E	บ้านธิ	ลำพูน	YAGI-14E
302	2-005-003-14E	บ้านธิ	ลำพูน	YAGI-14E
303	2-005-004-14E	บ้านธิ	ลำพูน	YAGI-14E
304	2-005-005-14E	บ้านธิ	ลำพูน	YAGI-14E
305	2-005-006-14E	บ้านธิ	ลำพูน	YAGI-14E
306	2-005-007-14E	บ้านธิ	ลำพูน	YAGI-14E
307	2-005-008-14E	บ้านธิ	ลำพูน	YAGI-14E
308	2-005-009-14E	บ้านธิ	ลำพูน	YAGI-14E
309	2-005-010-14E	บ้านธิ	ลำพูน	YAGI-14E
310	2-005-011-14E	บ้านธิ	ลำพูน	YAGI-14E
311	2-005-012-14E	บ้านธิ	ลำพูน	YAGI-14E
312	2-005-013-14E	บ้านธิ	ลำพูน	YAGI-14E
313	2-005-014-14E	บ้านธิ	ลำพูน	YAGI-14E
314	2-005-015-14E	บ้านธิ	ลำพูน	YAGI-14E
315	2-005-016-14E	บ้านธิ	ลำพูน	YAGI-14E
316	2-004-020-14E	ปางช้าง	ลำพูน	YAGI-14E
317	2-004-021-14E	ปางช้าง	ลำพูน	YAGI-14E
318	2-004-022-14E	ปางช้าง	ลำพูน	YAGI-14E
319	2-004-023-14E	ปางช้าง	ลำพูน	YAGI-14E
320	2-004-024-14E	ปางช้าง	ลำพูน	YAGI-14E
321	2-004-025-14E	ปางช้าง	ลำพูน	YAGI-14E
322	2-004-026-14E	ปางช้าง	ลำพูน	YAGI-14E
323	2-004-027-14E	ปางช้าง	ลำพูน	YAGI-14E
324	2-004-028-14E	ปางช้าง	ลำพูน	YAGI-14E
325	2-004-029-14E	ปางช้าง	ลำพูน	YAGI-14E
326	2-004-030-14E	ปางช้าง	ลำพูน	YAGI-14E
327	2-004-031-14E	ปางช้าง	ลำพูน	YAGI-14E
328	2-004-032-14E	ปางช้าง	ลำพูน	YAGI-14E
329	2-004-033-14E	ปางช้าง	ลำพูน	YAGI-14E
330	2-004-034-14E	ปางช้าง	ลำพูน	YAGI-14E
331	2-004-035-14E	ปางช้าง	ลำพูน	YAGI-14E
332	2-004-036-14E	ปางช้าง	ลำพูน	YAGI-14E
333	2-004-037-14E	ปางช้าง	ลำพูน	YAGI-14E
334	2-004-038-14E	ปางช้าง	ลำพูน	YAGI-14E
335	2-004-039-14E	ปางช้าง	ลำพูน	YAGI-14E
336	2-004-040-14E	ปางช้าง	ลำพูน	YAGI-14E

โครงการเพิ่มศักยภาพการรับสื่อสัญญาณโทรทัศน์ภาคพื้นดินในระบบดิจิทัลสำหรับประชาชนในพื้นที่ที่ยากต่อการเข้าถึง

ลำดับ	รหัสอุปกรณ์	อำเภอ	จังหวัด	ชนิดสายอากาศ
337	2-004-041-14E	ปางช้าง	ลำพูน	YAGI-14E
338	2-004-042-14E	ปางช้าง	ลำพูน	YAGI-14E
339	2-004-043-14E	ปางช้าง	ลำพูน	YAGI-14E
340	2-004-044-14E	ปางช้าง	ลำพูน	YAGI-14E
341	2-004-045-14E	ปางช้าง	ลำพูน	YAGI-14E
342	2-004-007-14E	ปางช้าง	ลำพูน	YAGI-14E
343	2-004-008-14E	ปางช้าง	ลำพูน	YAGI-14E
344	2-004-009-14E	ปางช้าง	ลำพูน	YAGI-14E
345	2-004-010-14E	ปางช้าง	ลำพูน	YAGI-14E
346	2-004-011-14E	ปางช้าง	ลำพูน	YAGI-14E
347	2-004-012-14E	ปางช้าง	ลำพูน	YAGI-14E
348	2-004-013-14E	ปางช้าง	ลำพูน	YAGI-14E
349	2-004-014-14E	ปางช้าง	ลำพูน	YAGI-14E
350	2-004-015-14E	ปางช้าง	ลำพูน	YAGI-14E
351	2-004-016-14E	ปางช้าง	ลำพูน	YAGI-14E
352	2-004-017-14E	ปางช้าง	ลำพูน	YAGI-14E
353	2-004-018-14E	ปางช้าง	ลำพูน	YAGI-14E
354	2-004-019-14E	ปางช้าง	ลำพูน	YAGI-14E
355	5-001-001-5E	แม่ทา	ลำพูน	YAGI-5E
356	5-001-002-5E	แม่ทา	ลำพูน	YAGI-5E
357	5-001-003-5E	แม่ทา	ลำพูน	YAGI-5E
358	5-001-004-5E	แม่ทา	ลำพูน	YAGI-5E
359	5-001-005-5E	แม่ทา	ลำพูน	YAGI-5E
360	5-001-006-5E	แม่ทา	ลำพูน	YAGI-5E
361	5-001-007-5E	แม่ทา	ลำพูน	YAGI-5E
362	2-001-001-27E	แม่ทา	ลำพูน	YAGI-27E
363	2-001-002-27E	แม่ทา	ลำพูน	YAGI-27E
364	2-001-003-27E	แม่ทา	ลำพูน	YAGI-27E
365	2-001-004-27E	แม่ทา	ลำพูน	YAGI-27E
366	2-001-005-27E	แม่ทา	ลำพูน	YAGI-27E
367	2-001-006-27E	แม่ทา	ลำพูน	YAGI-27E
368	2-001-007-27E	แม่ทา	ลำพูน	YAGI-27E
369	2-001-008-27E	แม่ทา	ลำพูน	YAGI-27E
370	2-001-009-27E	แม่ทา	ลำพูน	YAGI-27E
371	2-001-010-27E	แม่ทา	ลำพูน	YAGI-27E
372	2-001-011-27E	แม่ทา	ลำพูน	YAGI-27E
373	2-001-012-27E	แม่ทา	ลำพูน	YAGI-27E
374	2-001-013-27E	แม่ทา	ลำพูน	YAGI-27E
375	2-001-014-27E	แม่ทา	ลำพูน	YAGI-27E
376	2-001-015-27E	แม่ทา	ลำพูน	YAGI-27E
377	2-001-016-27E	แม่ทา	ลำพูน	YAGI-27E
378	2-001-017-27E	แม่ทา	ลำพูน	YAGI-27E
379	2-001-018-27E	แม่ทา	ลำพูน	YAGI-27E
380	2-001-019-27E	แม่ทา	ลำพูน	YAGI-27E
381	2-001-020-27E	แม่ทา	ลำพูน	YAGI-27E
382	2-001-021-27E	แม่ทา	ลำพูน	YAGI-27E
383	2-001-022-27E	แม่ทา	ลำพูน	YAGI-27E
384	2-001-023-27E	แม่ทา	ลำพูน	YAGI-27E

โครงการเพิ่มศักยภาพการรับสื่อสัญญาณโทรทัศน์ภาคพื้นดินในระบบดิจิทัลสำหรับประชาชนในพื้นที่ที่ยากต่อการเข้าถึง

ลำดับ	รหัสอุปกรณ์	อำเภอ	จังหวัด	ชนิดสายอากาศ
385	2-001-024-27E	แม่ทา	ลำพูน	YAGI-27E
386	2-001-025-27E	แม่ทา	ลำพูน	YAGI-27E
387	2-001-026-27E	แม่ทา	ลำพูน	YAGI-27E
388	2-001-027-27E	แม่ทา	ลำพูน	YAGI-27E
389	2-001-028-27E	แม่ทา	ลำพูน	YAGI-27E
390	2-001-029-27E	แม่ทา	ลำพูน	YAGI-27E
391	2-001-030-27E	แม่ทา	ลำพูน	YAGI-27E
392	2-001-031-27E	แม่ทา	ลำพูน	YAGI-27E
393	2-001-032-27E	แม่ทา	ลำพูน	YAGI-27E
394	2-001-033-27E	แม่ทา	ลำพูน	YAGI-27E
395	2-001-034-27E	แม่ทา	ลำพูน	YAGI-27E
396	2-001-035-27E	แม่ทา	ลำพูน	YAGI-27E
397	2-001-036-27E	แม่ทา	ลำพูน	YAGI-27E
398	2-001-037-27E	แม่ทา	ลำพูน	YAGI-27E
399	2-001-038-27E	แม่ทา	ลำพูน	YAGI-27E
400	2-001-039-27E	แม่ทา	ลำพูน	YAGI-27E
401	2-001-040-27E	แม่ทา	ลำพูน	YAGI-27E
402	2-001-041-27E	แม่ทา	ลำพูน	YAGI-27E
403	2-001-042-27E	แม่ทา	ลำพูน	YAGI-27E
404	2-001-043-27E	แม่ทา	ลำพูน	YAGI-27E
405	2-001-044-27E	แม่ทา	ลำพูน	YAGI-27E
406	2-001-045-27E	แม่ทา	ลำพูน	YAGI-27E
407	2-001-046-27E	แม่ทา	ลำพูน	YAGI-27E
408	2-001-047-27E	แม่ทา	ลำพูน	YAGI-27E
409	2-001-048-27E	แม่ทา	ลำพูน	YAGI-27E
410	2-001-049-27E	แม่ทา	ลำพูน	YAGI-27E
411	2-001-050-27E	แม่ทา	ลำพูน	YAGI-27E
412	2-001-051-27E	แม่ทา	ลำพูน	YAGI-27E
413	2-001-052-27E	แม่ทา	ลำพูน	YAGI-27E
414	2-001-053-27E	แม่ทา	ลำพูน	YAGI-27E
415	2-001-054-27E	แม่ทา	ลำพูน	YAGI-27E
416	2-001-055-27E	แม่ทา	ลำพูน	YAGI-27E
417	2-001-056-27E	แม่ทา	ลำพูน	YAGI-27E
418	2-001-057-27E	แม่ทา	ลำพูน	YAGI-27E
419	2-001-058-27E	แม่ทา	ลำพูน	YAGI-27E
420	2-001-059-27E	แม่ทา	ลำพูน	YAGI-27E
421	2-001-060-27E	แม่ทา	ลำพูน	YAGI-27E
422	2-001-061-27E	แม่ทา	ลำพูน	YAGI-27E
423	2-001-062-27E	แม่ทา	ลำพูน	YAGI-27E
424	2-001-063-27E	แม่ทา	ลำพูน	YAGI-27E
425	2-001-064-27E	แม่ทา	ลำพูน	YAGI-27E
426	2-001-065-27E	แม่ทา	ลำพูน	YAGI-27E
427	2-001-066-27E	แม่ทา	ลำพูน	YAGI-27E
428	2-001-067-27E	แม่ทา	ลำพูน	YAGI-27E
429	2-001-068-27E	แม่ทา	ลำพูน	YAGI-27E
430	2-001-069-27E	แม่ทา	ลำพูน	YAGI-27E
431	2-001-070-27E	แม่ทา	ลำพูน	YAGI-27E
432	2-001-071-27E	แม่ทา	ลำพูน	YAGI-27E

โครงการเพิ่มศักยภาพการรับสื่อสัญญาณโทรทัศน์ภาคพื้นดินในระบบดิจิทัลสำหรับประชาชนในพื้นที่ที่ยากต่อการเข้าถึง

ลำดับ	รหัสอุปกรณ์	อำเภอ	จังหวัด	ชนิดสายอากาศ
433	2-001-072-27E	แม่ทา	ลำพูน	YAGI-27E
434	2-001-073-27E	แม่ทา	ลำพูน	YAGI-27E
435	2-001-074-27E	แม่ทา	ลำพูน	YAGI-27E
436	2-001-075-27E	แม่ทา	ลำพูน	YAGI-27E
437	2-001-076-27E	แม่ทา	ลำพูน	YAGI-27E
438	2-001-077-27E	แม่ทา	ลำพูน	YAGI-27E
439	2-001-078-27E	แม่ทา	ลำพูน	YAGI-27E
440	2-001-079-27E	แม่ทา	ลำพูน	YAGI-27E
441	2-001-080-27E	แม่ทา	ลำพูน	YAGI-27E
442	2-001-081-27E	แม่ทา	ลำพูน	YAGI-27E
443	2-001-082-27E	แม่ทา	ลำพูน	YAGI-27E
444	2-001-083-27E	แม่ทา	ลำพูน	YAGI-27E
445	2-001-084-27E	แม่ทา	ลำพูน	YAGI-27E
446	2-001-085-27E	แม่ทา	ลำพูน	YAGI-27E
447	2-001-086-27E	แม่ทา	ลำพูน	YAGI-27E
448	2-001-087-27E	แม่ทา	ลำพูน	YAGI-27E
449	2-001-088-27E	แม่ทา	ลำพูน	YAGI-27E
450	2-001-089-27E	แม่ทา	ลำพูน	YAGI-27E
451	2-001-090-27E	แม่ทา	ลำพูน	YAGI-27E
452	2-001-091-27E	แม่ทา	ลำพูน	YAGI-27E
453	2-001-092-27E	แม่ทา	ลำพูน	YAGI-27E
454	2-001-093-27E	แม่ทา	ลำพูน	YAGI-27E
455	2-001-094-27E	แม่ทา	ลำพูน	YAGI-27E
456	2-002-001-27E	บ้านโฮ้ง	ลำพูน	YAGI-27E
457	2-002-002-27E	บ้านโฮ้ง	ลำพูน	YAGI-27E
458	2-002-003-27E	บ้านโฮ้ง	ลำพูน	YAGI-27E
459	2-002-004-27E	บ้านโฮ้ง	ลำพูน	YAGI-27E
460	2-002-005-27E	บ้านโฮ้ง	ลำพูน	YAGI-27E
461	2-002-006-27E	บ้านโฮ้ง	ลำพูน	YAGI-27E
462	2-002-007-27E	บ้านโฮ้ง	ลำพูน	YAGI-27E
463	2-002-008-27E	บ้านโฮ้ง	ลำพูน	YAGI-27E
464	2-004-001-14E	ป่าซาง	ลำพูน	YAGI-14E
465	2-004-002-14E	ป่าซาง	ลำพูน	YAGI-14E
466	2-004-003-14E	ป่าซาง	ลำพูน	YAGI-14E
467	2-004-004-14E	ป่าซาง	ลำพูน	YAGI-14E
468	2-004-005-14E	ป่าซาง	ลำพูน	YAGI-14E
469	2-004-006-14E	ป่าซาง	ลำพูน	YAGI-14E
470	2-004-001-5E	ป่าซาง	ลำพูน	YAGI-5E
471	2-004-002-5E	ป่าซาง	ลำพูน	YAGI-5E
472	2-004-003-5E	ป่าซาง	ลำพูน	YAGI-5E
473	2-004-004-5E	ป่าซาง	ลำพูน	YAGI-5E
474	2-004-005-5E	ป่าซาง	ลำพูน	YAGI-5E
475	2-004-006-5E	ป่าซาง	ลำพูน	YAGI-5E
476	2-004-007-5E	ป่าซาง	ลำพูน	YAGI-5E
477	2-004-008-5E	ป่าซาง	ลำพูน	YAGI-5E
478	2-004-009-5E	ป่าซาง	ลำพูน	YAGI-5E
479	2-004-010-5E	ป่าซาง	ลำพูน	YAGI-5E
480	2-004-011-5E	ป่าซาง	ลำพูน	YAGI-5E

โครงการเพิ่มศักยภาพการรับส่งสัญญาณโทรทัศน์ภาคพื้นดินในระบบดิจิทัลสำหรับประชาชนในพื้นที่ที่ยากต่อการเข้าถึง

ลำดับ	รหัสอุปกรณ์	อำเภอ	จังหวัด	ชนิดสายอากาศ
481	2-004-012-5E	ป่าซาง	ลำพูน	YAGI-5E
482	2-004-013-5E	ป่าซาง	ลำพูน	YAGI-5E
483	2-004-014-5E	ป่าซาง	ลำพูน	YAGI-5E
484	2-004-015-5E	ป่าซาง	ลำพูน	YAGI-5E
485	2-004-016-5E	ป่าซาง	ลำพูน	YAGI-5E
486	2-004-017-5E	ป่าซาง	ลำพูน	YAGI-5E
487	2-004-018-5E	ป่าซาง	ลำพูน	YAGI-5E
488	2-004-019-5E	ป่าซาง	ลำพูน	YAGI-5E
489	2-004-020-5E	ป่าซาง	ลำพูน	YAGI-5E
490	2-004-021-5E	ป่าซาง	ลำพูน	YAGI-5E
491	2-004-022-5E	ป่าซาง	ลำพูน	YAGI-5E
492	2-004-023-5E	ป่าซาง	ลำพูน	YAGI-5E
493	2-004-024-5E	ป่าซาง	ลำพูน	YAGI-5E
494	2-004-025-5E	ป่าซาง	ลำพูน	YAGI-5E
495	2-004-026-5E	ป่าซาง	ลำพูน	YAGI-5E
496	2-004-027-5E	ป่าซาง	ลำพูน	YAGI-5E
497	2-004-028-5E	ป่าซาง	ลำพูน	YAGI-5E
498	2-004-029-5E	ป่าซาง	ลำพูน	YAGI-5E
499	2-004-030-5E	ป่าซาง	ลำพูน	YAGI-5E
500	2-004-031-5E	ป่าซาง	ลำพูน	YAGI-5E
501	2-004-032-5E	ป่าซาง	ลำพูน	YAGI-5E
502	2-004-033-5E	ป่าซาง	ลำพูน	YAGI-5E
503	2-004-034-5E	ป่าซาง	ลำพูน	YAGI-5E
504	2-004-035-5E	ป่าซาง	ลำพูน	YAGI-5E
505	2-004-036-5E	ป่าซาง	ลำพูน	YAGI-5E
506	2-004-037-5E	ป่าซาง	ลำพูน	YAGI-5E
507	2-004-038-5E	ป่าซาง	ลำพูน	YAGI-5E
508	2-004-039-5E	ป่าซาง	ลำพูน	YAGI-5E
509	2-004-040-5E	ป่าซาง	ลำพูน	YAGI-5E
510	2-004-041-5E	ป่าซาง	ลำพูน	YAGI-5E
511	2-004-042-5E	ป่าซาง	ลำพูน	YAGI-5E
512	2-004-043-5E	ป่าซาง	ลำพูน	YAGI-5E
513	2-004-044-5E	ป่าซาง	ลำพูน	YAGI-5E
514	2-005-001-27E	บ้านธิ	ลำพูน	YAGI-27E
515	2-005-002-27E	บ้านธิ	ลำพูน	YAGI-27E
516	2-005-003-27E	บ้านธิ	ลำพูน	YAGI-27E
517	2-005-004-27E	บ้านธิ	ลำพูน	YAGI-27E

ข้อมูลครัวเรือนเป้าหมายที่ได้รับการติดตั้งอุปกรณ์ฯ

จังหวัดน่าน

โครงการเพิ่มศักยภาพการรับสื่อสัญญาณโทรทัศน์ภาคพื้นดินในระบบดิจิทัลสำหรับประชาชนในพื้นที่ที่ยากต่อการเข้าถึง

ลำดับ	รหัสอุปกรณ์	อำเภอ	จังหวัด	ชนิดสายอากาศ
1	4-009-001-14E	ภูเพียง	น่าน	YAGI-14E
2	4-009-002-14E	ภูเพียง	น่าน	YAGI-14E
3	4-009-003-14E	ภูเพียง	น่าน	YAGI-14E
4	4-009-004-14E	ภูเพียง	น่าน	YAGI-14E
5	4-009-005-14E	ภูเพียง	น่าน	YAGI-14E
6	4-009-006-14E	ภูเพียง	น่าน	YAGI-14E
7	4-009-007-14E	ภูเพียง	น่าน	YAGI-14E
8	4-009-008-14E	ภูเพียง	น่าน	YAGI-14E
9	4-009-009-14E	ภูเพียง	น่าน	YAGI-14E
10	4-009-010-14E	ภูเพียง	น่าน	YAGI-14E
11	4-009-011-14E	ภูเพียง	น่าน	YAGI-14E
12	4-009-012-14E	ภูเพียง	น่าน	YAGI-14E
13	4-009-013-14E	ภูเพียง	น่าน	YAGI-14E
14	4-009-014-14E	ภูเพียง	น่าน	YAGI-14E
15	4-009-015-14E	ภูเพียง	น่าน	YAGI-14E
16	4-009-016-14E	ภูเพียง	น่าน	YAGI-14E
17	4-009-017-14E	ภูเพียง	น่าน	YAGI-14E
18	4-009-018-14E	ภูเพียง	น่าน	YAGI-14E
19	4-009-019-14E	ภูเพียง	น่าน	YAGI-14E
20	4-009-020-14E	ภูเพียง	น่าน	YAGI-14E
21	4-003-022-5E	ปัว	น่าน	YAGI-5E
22	4-003-023-5E	ปัว	น่าน	YAGI-5E
23	4-003-001-5E	ปัว	น่าน	YAGI-5E
24	4-003-002-5E	ปัว	น่าน	YAGI-5E
25	4-003-003-5E	ปัว	น่าน	YAGI-5E
26	4-003-004-5E	ปัว	น่าน	YAGI-5E
27	4-003-005-5E	ปัว	น่าน	YAGI-5E
28	4-003-006-5E	ปัว	น่าน	YAGI-5E
29	4-003-007-5E	ปัว	น่าน	YAGI-5E
30	4-003-008-5E	ปัว	น่าน	YAGI-5E
31	4-003-009-5E	ปัว	น่าน	YAGI-5E
32	4-003-010-5E	ปัว	น่าน	YAGI-5E
33	4-003-011-5E	ปัว	น่าน	YAGI-5E
34	4-003-012-5E	ปัว	น่าน	YAGI-5E
35	4-003-013-5E	ปัว	น่าน	YAGI-5E
36	4-003-014-5E	ปัว	น่าน	YAGI-5E
37	4-003-015-5E	ปัว	น่าน	YAGI-5E
38	4-003-016-5E	ปัว	น่าน	YAGI-5E
39	4-003-017-5E	ปัว	น่าน	YAGI-5E
40	4-003-018-5E	ปัว	น่าน	YAGI-5E
41	4-003-019-5E	ปัว	น่าน	YAGI-5E
42	4-003-020-5E	ปัว	น่าน	YAGI-5E
43	4-003-021-5E	ปัว	น่าน	YAGI-5E
44	4-006-001-14E	ทุ่งช้าง	น่าน	YAGI-14E
45	4-006-002-14E	ทุ่งช้าง	น่าน	YAGI-14E
46	4-006-003-14E	ทุ่งช้าง	น่าน	YAGI-14E
47	4-004-001-5E	ท่าวังผา	น่าน	YAGI-5E
48	4-004-002-5E	ท่าวังผา	น่าน	YAGI-5E

โครงการเพิ่มศักยภาพการรับสื่อสัญญาณโทรทัศน์ภาคพื้นดินในระบบดิจิทัลสำหรับประชาชนในพื้นที่ที่ยากต่อการเข้าถึง

ลำดับ	รหัสอุปกรณ์	อำเภอ	จังหวัด	ชนิดสายอากาศ
49	4-004-003-5E	ทำวังผา	น่าน	YAGI-5E
50	4-004-004-5E	ทำวังผา	น่าน	YAGI-5E
51	4-004-005-5E	ทำวังผา	น่าน	YAGI-5E
52	4-004-006-5E	ทำวังผา	น่าน	YAGI-5E
53	4-004-007-5E	ทำวังผา	น่าน	YAGI-5E
54	4-004-008-5E	ทำวังผา	น่าน	YAGI-5E
55	4-004-009-5E	ทำวังผา	น่าน	YAGI-5E
56	4-004-010-5E	ทำวังผา	น่าน	YAGI-5E
57	4-004-011-5E	ทำวังผา	น่าน	YAGI-5E
58	4-004-012-5E	ทำวังผา	น่าน	YAGI-5E
59	4-004-013-5E	ทำวังผา	น่าน	YAGI-5E
60	4-004-014-5E	ทำวังผา	น่าน	YAGI-5E
61	4-004-015-5E	ทำวังผา	น่าน	YAGI-5E
62	4-004-016-5E	ทำวังผา	น่าน	YAGI-5E
63	4-004-017-5E	ทำวังผา	น่าน	YAGI-5E
64	4-004-018-5E	ทำวังผา	น่าน	YAGI-5E
65	4-004-019-5E	ทำวังผา	น่าน	YAGI-5E
66	4-004-020-5E	ทำวังผา	น่าน	YAGI-5E
67	4-004-021-5E	ทำวังผา	น่าน	YAGI-5E
68	4-004-022-5E	ทำวังผา	น่าน	YAGI-5E
69	4-004-023-5E	ทำวังผา	น่าน	YAGI-5E
70	4-004-024-5E	ทำวังผา	น่าน	YAGI-5E
71	4-004-025-5E	ทำวังผา	น่าน	YAGI-5E
72	4-004-026-5E	ทำวังผา	น่าน	YAGI-5E
73	4-004-027-5E	ทำวังผา	น่าน	YAGI-5E
74	4-004-028-5E	ทำวังผา	น่าน	YAGI-5E
75	4-004-029-5E	ทำวังผา	น่าน	YAGI-5E
76	4-004-030-5E	ทำวังผา	น่าน	YAGI-5E
77	4-004-031-5E	ทำวังผา	น่าน	YAGI-5E
78	4-004-032-5E	ทำวังผา	น่าน	YAGI-5E
79	4-004-033-5E	ทำวังผา	น่าน	YAGI-5E
80	4-004-034-5E	ทำวังผา	น่าน	YAGI-5E
81	4-004-035-5E	ทำวังผา	น่าน	YAGI-5E
82	4-004-036-5E	ทำวังผา	น่าน	YAGI-5E
83	4-004-037-5E	ทำวังผา	น่าน	YAGI-5E
84	4-004-038-5E	ทำวังผา	น่าน	YAGI-5E
85	4-004-039-5E	ทำวังผา	น่าน	YAGI-5E
86	4-004-001-27E	ทำวังผา	น่าน	YAGI-27E
87	4-004-002-27E	ทำวังผา	น่าน	YAGI-27E
88	4-004-003-27E	ทำวังผา	น่าน	YAGI-27E
89	4-004-004-27E	ทำวังผา	น่าน	YAGI-27E
90	4-004-005-27E	ทำวังผา	น่าน	YAGI-27E
91	4-004-006-27E	ทำวังผา	น่าน	YAGI-27E
92	4-004-007-27E	ทำวังผา	น่าน	YAGI-27E
93	4-004-008-27E	ทำวังผา	น่าน	YAGI-27E
94	4-004-009-27E	ทำวังผา	น่าน	YAGI-27E
95	4-004-010-27E	ทำวังผา	น่าน	YAGI-27E
96	4-004-011-27E	ทำวังผา	น่าน	YAGI-27E

โครงการเพิ่มศักยภาพการรับสื่อสัญญาณโทรทัศน์ภาคพื้นดินในระบบดิจิทัลสำหรับประชาชนในพื้นที่ที่ยากต่อการเข้าถึง

ลำดับ	รหัสอุปกรณ์	อำเภอ	จังหวัด	ชนิดสายอากาศ
97	4-004-012-27E	ทำวังผา	น่าน	YAGI-27E
98	4-004-013-27E	ทำวังผา	น่าน	YAGI-27E
99	4-004-014-27E	ทำวังผา	น่าน	YAGI-27E
100	4-004-015-27E	ทำวังผา	น่าน	YAGI-27E
101	4-004-016-27E	ทำวังผา	น่าน	YAGI-27E
102	4-004-017-27E	ทำวังผา	น่าน	YAGI-27E
103	4-004-018-27E	ทำวังผา	น่าน	YAGI-27E
104	4-004-019-27E	ทำวังผา	น่าน	YAGI-27E
105	4-004-020-27E	ทำวังผา	น่าน	YAGI-27E
106	4-004-021-27E	ทำวังผา	น่าน	YAGI-27E
107	4-004-022-27E	ทำวังผา	น่าน	YAGI-27E
108	4-004-023-27E	ทำวังผา	น่าน	YAGI-27E
109	4-004-024-27E	ทำวังผา	น่าน	YAGI-27E
110	4-004-025-27E	ทำวังผา	น่าน	YAGI-27E
111	4-004-026-27E	ทำวังผา	น่าน	YAGI-27E
112	4-004-027-27E	ทำวังผา	น่าน	YAGI-27E
113	4-004-028-27E	ทำวังผา	น่าน	YAGI-27E
114	4-004-029-27E	ทำวังผา	น่าน	YAGI-27E
115	4-004-030-27E	ทำวังผา	น่าน	YAGI-27E
116	4-004-031-27E	ทำวังผา	น่าน	YAGI-27E
117	4-004-032-27E	ทำวังผา	น่าน	YAGI-27E
118	4-004-033-27E	ทำวังผา	น่าน	YAGI-27E
119	4-004-034-27E	ทำวังผา	น่าน	YAGI-27E
120	4-004-035-27E	ทำวังผา	น่าน	YAGI-27E
121	4-004-036-27E	ทำวังผา	น่าน	YAGI-27E
122	4-004-037-27E	ทำวังผา	น่าน	YAGI-27E
123	4-004-038-27E	ทำวังผา	น่าน	YAGI-27E
124	4-004-039-27E	ทำวังผา	น่าน	YAGI-27E
125	4-004-040-27E	ทำวังผา	น่าน	YAGI-27E
126	4-005-001-14E	เวียงสา	น่าน	YAGI-14E
127	4-005-002-14E	เวียงสา	น่าน	YAGI-14E
128	4-005-003-14E	เวียงสา	น่าน	YAGI-14E
129	4-005-004-14E	เวียงสา	น่าน	YAGI-14E
130	4-005-005-14E	เวียงสา	น่าน	YAGI-14E
131	4-005-006-14E	เวียงสา	น่าน	YAGI-14E
132	4-005-007-14E	เวียงสา	น่าน	YAGI-14E
133	4-005-008-14E	เวียงสา	น่าน	YAGI-14E
134	4-005-009-14E	เวียงสา	น่าน	YAGI-14E
135	4-005-010-14E	เวียงสา	น่าน	YAGI-14E
136	4-005-011-14E	เวียงสา	น่าน	YAGI-14E
137	4-005-012-14E	เวียงสา	น่าน	YAGI-14E
138	4-005-013-14E	เวียงสา	น่าน	YAGI-14E
139	4-005-014-14E	เวียงสา	น่าน	YAGI-14E
140	4-005-015-14E	เวียงสา	น่าน	YAGI-14E
141	4-005-016-14E	เวียงสา	น่าน	YAGI-14E
142	4-005-017-14E	เวียงสา	น่าน	YAGI-14E
143	4-005-018-14E	เวียงสา	น่าน	YAGI-14E
144	4-005-019-14E	เวียงสา	น่าน	YAGI-14E

โครงการเพิ่มศักยภาพการรับสื่อสัญญาณโทรทัศน์ภาคพื้นดินในระบบดิจิทัลสำหรับประชาชนในพื้นที่ที่ยากต่อการเข้าถึง

ลำดับ	รหัสอุปกรณ์	อำเภอ	จังหวัด	ชนิดสายอากาศ
145	4-005-020-14E	เวียงสา	น่าน	YAGI-14E
146	4-005-021-14E	เวียงสา	น่าน	YAGI-14E
147	4-005-022-14E	เวียงสา	น่าน	YAGI-14E
148	4-005-023-14E	เวียงสา	น่าน	YAGI-14E
149	4-005-024-14E	เวียงสา	น่าน	YAGI-14E
150	4-005-025-14E	เวียงสา	น่าน	YAGI-14E
151	4-005-026-14E	เวียงสา	น่าน	YAGI-14E
152	4-005-027-14E	เวียงสา	น่าน	YAGI-14E
153	4-005-028-14E	เวียงสา	น่าน	YAGI-14E
154	4-005-029-14E	เวียงสา	น่าน	YAGI-14E
155	4-005-030-14E	เวียงสา	น่าน	YAGI-14E
156	4-005-031-14E	เวียงสา	น่าน	YAGI-14E
157	4-005-032-14E	เวียงสา	น่าน	YAGI-14E
158	4-005-033-14E	เวียงสา	น่าน	YAGI-14E
159	4-005-034-14E	เวียงสา	น่าน	YAGI-14E
160	4-005-035-14E	เวียงสา	น่าน	YAGI-14E
161	4-005-036-14E	เวียงสา	น่าน	YAGI-14E
162	4-005-037-14E	เวียงสา	น่าน	YAGI-14E
163	4-005-038-14E	เวียงสา	น่าน	YAGI-14E
164	4-005-039-14E	เวียงสา	น่าน	YAGI-14E
165	4-005-040-14E	เวียงสา	น่าน	YAGI-14E
166	4-005-041-14E	เวียงสา	น่าน	YAGI-14E
167	4-005-042-14E	เวียงสา	น่าน	YAGI-14E
168	4-005-043-14E	เวียงสา	น่าน	YAGI-14E
169	4-005-044-14E	เวียงสา	น่าน	YAGI-14E
170	4-005-045-14E	เวียงสา	น่าน	YAGI-14E
171	4-005-046-14E	เวียงสา	น่าน	YAGI-14E
172	4-005-047-14E	เวียงสา	น่าน	YAGI-14E
173	4-005-056-14E	เวียงสา	น่าน	YAGI-14E
174	4-005-057-14E	เวียงสา	น่าน	YAGI-14E
175	4-005-058-14E	เวียงสา	น่าน	YAGI-14E
176	4-005-059-14E	เวียงสา	น่าน	YAGI-14E
177	4-005-060-14E	เวียงสา	น่าน	YAGI-14E
178	4-005-061-14E	เวียงสา	น่าน	YAGI-14E
179	4-005-062-14E	เวียงสา	น่าน	YAGI-14E
180	4-005-063-14E	เวียงสา	น่าน	YAGI-14E
181	4-005-064-14E	เวียงสา	น่าน	YAGI-14E
182	4-005-065-14E	เวียงสา	น่าน	YAGI-14E
183	4-005-066-14E	เวียงสา	น่าน	YAGI-14E
184	4-005-067-14E	เวียงสา	น่าน	YAGI-14E
185	4-005-068-14E	เวียงสา	น่าน	YAGI-14E
186	4-005-069-14E	เวียงสา	น่าน	YAGI-14E
187	4-006-005-14E	ทุ่งช้าง	น่าน	YAGI-14E
188	4-006-006-14E	ทุ่งช้าง	น่าน	YAGI-14E
189	4-006-007-14E	ทุ่งช้าง	น่าน	YAGI-14E
190	4-006-008-14E	ทุ่งช้าง	น่าน	YAGI-14E
191	4-006-009-14E	ทุ่งช้าง	น่าน	YAGI-14E
192	4-006-010-14E	ทุ่งช้าง	น่าน	YAGI-14E

โครงการเพิ่มศักยภาพการรับสื่อสัญญาณโทรทัศน์ภาคพื้นดินในระบบดิจิทัลสำหรับประชาชนในพื้นที่ที่ยากต่อการเข้าถึง

ลำดับ	รหัสอุปกรณ์	อำเภอ	จังหวัด	ชนิดสายอากาศ
193	4-006-011-14E	ทุ่งช้าง	น่าน	YAGI-14E
194	4-006-012-14E	ทุ่งช้าง	น่าน	YAGI-14E
195	4-007-001-5E	เขียงกลาง	น่าน	YAGI-5E
196	4-007-002-5E	เขียงกลาง	น่าน	YAGI-5E
197	4-007-003-5E	เขียงกลาง	น่าน	YAGI-5E
198	4-007-004-5E	เขียงกลาง	น่าน	YAGI-5E
199	4-007-005-5E	เขียงกลาง	น่าน	YAGI-5E
200	4-007-006-5E	เขียงกลาง	น่าน	YAGI-5E
201	4-007-007-5E	เขียงกลาง	น่าน	YAGI-5E
202	4-007-008-5E	เขียงกลาง	น่าน	YAGI-5E
203	4-007-009-5E	เขียงกลาง	น่าน	YAGI-5E
204	4-007-010-5E	เขียงกลาง	น่าน	YAGI-5E
205	4-007-011-5E	เขียงกลาง	น่าน	YAGI-5E
206	4-007-001-14E	เขียงกลาง	น่าน	YAGI-14E
207	4-007-002-14E	เขียงกลาง	น่าน	YAGI-14E
208	4-007-003-14E	เขียงกลาง	น่าน	YAGI-14E
209	4-007-004-14E	เขียงกลาง	น่าน	YAGI-14E
210	4-007-005-14E	เขียงกลาง	น่าน	YAGI-14E
211	4-007-006-14E	เขียงกลาง	น่าน	YAGI-14E
212	4-007-007-14E	เขียงกลาง	น่าน	YAGI-14E
213	4-007-008-14E	เขียงกลาง	น่าน	YAGI-14E
214	4-007-009-14E	เขียงกลาง	น่าน	YAGI-14E
215	4-007-010-14E	เขียงกลาง	น่าน	YAGI-14E
216	4-007-011-14E	เขียงกลาง	น่าน	YAGI-14E
217	4-007-012-14E	เขียงกลาง	น่าน	YAGI-14E
218	4-007-013-14E	เขียงกลาง	น่าน	YAGI-14E
219	4-007-014-14E	เขียงกลาง	น่าน	YAGI-14E
220	4-007-015-14E	เขียงกลาง	น่าน	YAGI-14E
221	4-009-001-5E	ภูเพียง	น่าน	YAGI-5E
222	4-009-002-5E	ภูเพียง	น่าน	YAGI-5E
223	4-009-003-5E	ภูเพียง	น่าน	YAGI-5E
224	4-009-004-5E	ภูเพียง	น่าน	YAGI-5E
225	4-009-005-5E	ภูเพียง	น่าน	YAGI-5E
226	4-009-006-5E	ภูเพียง	น่าน	YAGI-5E
227	4-009-007-5E	ภูเพียง	น่าน	YAGI-5E
228	4-009-008-5E	ภูเพียง	น่าน	YAGI-5E
229	4-009-009-5E	ภูเพียง	น่าน	YAGI-5E
230	4-009-010-5E	ภูเพียง	น่าน	YAGI-5E
231	4-009-011-5E	ภูเพียง	น่าน	YAGI-5E
232	4-009-012-5E	ภูเพียง	น่าน	YAGI-5E
233	4-009-013-5E	ภูเพียง	น่าน	YAGI-5E
234	4-009-014-5E	ภูเพียง	น่าน	YAGI-5E
235	4-009-015-5E	ภูเพียง	น่าน	YAGI-5E
236	4-009-016-5E	ภูเพียง	น่าน	YAGI-5E
237	4-009-017-5E	ภูเพียง	น่าน	YAGI-5E
238	4-009-018-5E	ภูเพียง	น่าน	YAGI-5E
239	4-009-019-5E	ภูเพียง	น่าน	YAGI-5E
240	4-009-020-5E	ภูเพียง	น่าน	YAGI-5E

โครงการเพิ่มศักยภาพการรับสื่อสัญญาณโทรทัศน์ภาคพื้นดินในระบบดิจิทัลสำหรับประชาชนในพื้นที่ที่ยากต่อการเข้าถึง

ลำดับ	รหัสอุปกรณ์	อำเภอ	จังหวัด	ชนิดสายอากาศ
241	4-009-021-5E	ภูเพียง	น่าน	YAGI-5E
242	4-009-022-5E	ภูเพียง	น่าน	YAGI-5E
243	4-009-023-5E	ภูเพียง	น่าน	YAGI-5E
244	4-009-024-5E	ภูเพียง	น่าน	YAGI-5E
245	4-009-025-5E	ภูเพียง	น่าน	YAGI-5E
246	4-009-021-14E	ภูเพียง	น่าน	YAGI-14E
247	4-009-022-14E	ภูเพียง	น่าน	YAGI-14E
248	4-009-023-14E	ภูเพียง	น่าน	YAGI-14E
249	4-009-024-14E	ภูเพียง	น่าน	YAGI-14E
250	4-009-025-14E	ภูเพียง	น่าน	YAGI-14E
251	4-009-026-14E	ภูเพียง	น่าน	YAGI-14E
252	4-009-027-14E	ภูเพียง	น่าน	YAGI-14E
253	4-009-028-14E	ภูเพียง	น่าน	YAGI-14E
254	4-009-029-14E	ภูเพียง	น่าน	YAGI-14E
255	4-009-030-14E	ภูเพียง	น่าน	YAGI-14E
256	4-009-031-14E	ภูเพียง	น่าน	YAGI-14E
257	4-009-032-14E	ภูเพียง	น่าน	YAGI-14E
258	4-009-033-14E	ภูเพียง	น่าน	YAGI-14E
259	4-009-034-14E	ภูเพียง	น่าน	YAGI-14E
260	4-009-035-14E	ภูเพียง	น่าน	YAGI-14E
261	4-009-036-14E	ภูเพียง	น่าน	YAGI-14E
262	4-009-037-14E	ภูเพียง	น่าน	YAGI-14E
263	4-009-038-14E	ภูเพียง	น่าน	YAGI-14E
264	4-009-039-14E	ภูเพียง	น่าน	YAGI-14E
265	4-009-040-14E	ภูเพียง	น่าน	YAGI-14E
266	4-009-041-14E	ภูเพียง	น่าน	YAGI-14E
267	4-009-042-14E	ภูเพียง	น่าน	YAGI-14E
268	4-009-043-14E	ภูเพียง	น่าน	YAGI-14E
269	4-009-044-14E	ภูเพียง	น่าน	YAGI-14E
270	4-009-045-14E	ภูเพียง	น่าน	YAGI-14E
271	4-009-046-14E	ภูเพียง	น่าน	YAGI-14E
272	4-009-047-14E	ภูเพียง	น่าน	YAGI-14E
273	4-009-048-14E	ภูเพียง	น่าน	YAGI-14E
274	4-001-001-27E	แม่จริม	น่าน	YAGI-27E
275	4-001-002-27E	แม่จริม	น่าน	YAGI-27E
276	4-001-003-27E	แม่จริม	น่าน	YAGI-27E
277	4-001-004-27E	แม่จริม	น่าน	YAGI-27E
278	4-001-005-27E	แม่จริม	น่าน	YAGI-27E
279	4-001-006-27E	แม่จริม	น่าน	YAGI-27E
280	4-001-007-27E	แม่จริม	น่าน	YAGI-27E
281	4-001-008-27E	แม่จริม	น่าน	YAGI-27E
282	4-001-009-27E	แม่จริม	น่าน	YAGI-27E
283	4-001-010-27E	แม่จริม	น่าน	YAGI-27E
284	4-001-011-27E	แม่จริม	น่าน	YAGI-27E
285	4-001-012-27E	แม่จริม	น่าน	YAGI-27E
286	4-001-013-27E	แม่จริม	น่าน	YAGI-27E
287	4-001-014-27E	แม่จริม	น่าน	YAGI-27E
288	4-001-015-27E	แม่จริม	น่าน	YAGI-27E

โครงการเพิ่มศักยภาพการรับสื่อสัญญาณโทรทัศน์ภาคพื้นดินในระบบดิจิทัลสำหรับประชาชนในพื้นที่ที่ยากต่อการเข้าถึง

ลำดับ	รหัสอุปกรณ์	อำเภอ	จังหวัด	ชนิดสายอากาศ
289	4-001-016-27E	แม่จริม	น่าน	YAGI-27E
290	4-001-017-27E	แม่จริม	น่าน	YAGI-27E
291	4-001-018-27E	แม่จริม	น่าน	YAGI-27E
292	4-001-019-27E	แม่จริม	น่าน	YAGI-27E
293	4-001-020-27E	แม่จริม	น่าน	YAGI-27E
294	4-001-021-27E	แม่จริม	น่าน	YAGI-27E
295	4-001-022-27E	แม่จริม	น่าน	YAGI-27E
296	4-001-023-27E	แม่จริม	น่าน	YAGI-27E
297	4-001-024-27E	แม่จริม	น่าน	YAGI-27E
298	4-001-025-27E	แม่จริม	น่าน	YAGI-27E
299	4-001-026-27E	แม่จริม	น่าน	YAGI-27E
300	4-001-027-27E	แม่จริม	น่าน	YAGI-27E
301	4-001-028-27E	แม่จริม	น่าน	YAGI-27E
302	4-001-029-27E	แม่จริม	น่าน	YAGI-27E
303	4-001-030-27E	แม่จริม	น่าน	YAGI-27E
304	4-001-001-14E	แม่จริม	น่าน	YAGI-14E
305	4-001-002-14E	แม่จริม	น่าน	YAGI-14E
306	4-001-003-14E	แม่จริม	น่าน	YAGI-14E
307	4-001-004-14E	แม่จริม	น่าน	YAGI-14E
308	4-001-005-14E	แม่จริม	น่าน	YAGI-14E
309	4-001-006-14E	แม่จริม	น่าน	YAGI-14E
310	4-001-007-14E	แม่จริม	น่าน	YAGI-14E
311	4-001-008-14E	แม่จริม	น่าน	YAGI-14E
312	4-002-001-27E	นาน้อย	น่าน	YAGI-27E
313	4-002-002-27E	นาน้อย	น่าน	YAGI-27E
314	4-002-003-27E	นาน้อย	น่าน	YAGI-27E
315	4-002-004-27E	นาน้อย	น่าน	YAGI-27E
316	4-002-005-27E	นาน้อย	น่าน	YAGI-27E
317	4-002-006-27E	นาน้อย	น่าน	YAGI-27E
318	4-002-007-27E	นาน้อย	น่าน	YAGI-27E
319	4-002-008-27E	นาน้อย	น่าน	YAGI-27E
320	4-002-009-27E	นาน้อย	น่าน	YAGI-27E
321	4-002-010-27E	นาน้อย	น่าน	YAGI-27E
322	4-002-011-27E	นาน้อย	น่าน	YAGI-27E
323	4-002-012-27E	นาน้อย	น่าน	YAGI-27E
324	4-002-013-27E	นาน้อย	น่าน	YAGI-27E
325	4-002-014-27E	นาน้อย	น่าน	YAGI-27E
326	4-002-015-27E	นาน้อย	น่าน	YAGI-27E
327	4-002-016-27E	นาน้อย	น่าน	YAGI-27E
328	4-002-017-27E	นาน้อย	น่าน	YAGI-27E
329	4-002-018-27E	นาน้อย	น่าน	YAGI-27E
330	4-002-019-27E	นาน้อย	น่าน	YAGI-27E
331	4-002-020-27E	นาน้อย	น่าน	YAGI-27E
332	4-003-001-27E	ปัว	น่าน	YAGI-27E
333	4-003-002-27E	ปัว	น่าน	YAGI-27E
334	4-003-003-27E	ปัว	น่าน	YAGI-27E
335	4-003-004-27E	ปัว	น่าน	YAGI-27E
336	4-003-005-27E	ปัว	น่าน	YAGI-27E

โครงการเพิ่มศักยภาพการรับส่งสัญญาณโทรทัศน์ภาคพื้นดินในระบบดิจิทัลสำหรับประชาชนในพื้นที่ที่ยากต่อการเข้าถึง

ลำดับ	รหัสอุปกรณ์	อำเภอ	จังหวัด	ชนิดสายอากาศ
337	4-003-006-27E	ปัว	น่าน	YAGI-27E
338	4-003-007-27E	ปัว	น่าน	YAGI-27E
339	4-003-008-27E	ปัว	น่าน	YAGI-27E
340	4-003-009-27E	ปัว	น่าน	YAGI-27E
341	4-003-010-27E	ปัว	น่าน	YAGI-27E
342	4-003-011-27E	ปัว	น่าน	YAGI-27E
343	4-003-012-27E	ปัว	น่าน	YAGI-27E
344	4-003-013-27E	ปัว	น่าน	YAGI-27E
345	4-003-014-27E	ปัว	น่าน	YAGI-27E
346	4-003-015-27E	ปัว	น่าน	YAGI-27E
347	4-003-016-27E	ปัว	น่าน	YAGI-27E
348	4-003-017-27E	ปัว	น่าน	YAGI-27E
349	4-003-018-27E	ปัว	น่าน	YAGI-27E
350	4-003-019-27E	ปัว	น่าน	YAGI-27E
351	4-003-020-27E	ปัว	น่าน	YAGI-27E
352	4-003-021-27E	ปัว	น่าน	YAGI-27E
353	4-003-022-27E	ปัว	น่าน	YAGI-27E
354	4-003-023-27E	ปัว	น่าน	YAGI-27E
355	4-003-024-27E	ปัว	น่าน	YAGI-27E
356	4-003-025-27E	ปัว	น่าน	YAGI-27E
357	4-003-026-27E	ปัว	น่าน	YAGI-27E
358	4-003-027-27E	ปัว	น่าน	YAGI-27E
359	4-003-028-27E	ปัว	น่าน	YAGI-27E
360	4-030-029-27E	ปัว	น่าน	YAGI-27E
361	4-003-030-27E	ปัว	น่าน	YAGI-27E
362	4-003-031-27E	ปัว	น่าน	YAGI-27E
363	4-003-032-27E	ปัว	น่าน	YAGI-27E
364	4-003-033-27E	ปัว	น่าน	YAGI-27E
365	4-003-034-27E	ปัว	น่าน	YAGI-27E
366	4-003-035-27E	ปัว	น่าน	YAGI-27E
367	4-003-036-27E	ปัว	น่าน	YAGI-27E
368	4-003-037-27E	ปัว	น่าน	YAGI-27E
369	4-003-038-27E	ปัว	น่าน	YAGI-27E
370	4-003-039-27E	ปัว	น่าน	YAGI-27E
371	4-003-040-27E	ปัว	น่าน	YAGI-27E
372	4-005-001-5E	เวียงสา	น่าน	YAGI-5E
373	4-005-002-5E	เวียงสา	น่าน	YAGI-5E
374	4-005-003-5E	เวียงสา	น่าน	YAGI-5E
375	4-005-004-5E	เวียงสา	น่าน	YAGI-5E
376	4-005-005-5E	เวียงสา	น่าน	YAGI-5E
377	4-005-006-5E	เวียงสา	น่าน	YAGI-5E
378	4-005-007-5E	เวียงสา	น่าน	YAGI-5E
379	4-005-008-5E	เวียงสา	น่าน	YAGI-5E
380	4-005-009-5E	เวียงสา	น่าน	YAGI-5E
381	4-005-010-5E	เวียงสา	น่าน	YAGI-5E
382	4-005-011-5E	เวียงสา	น่าน	YAGI-5E
383	4-005-012-5E	เวียงสา	น่าน	YAGI-5E
384	4-005-013-5E	เวียงสา	น่าน	YAGI-5E

โครงการเพิ่มศักยภาพการรับส่งสัญญาณโทรทัศน์ภาคพื้นดินในระบบดิจิทัลสำหรับประชาชนในพื้นที่ที่ยากต่อการเข้าถึง

ลำดับ	รหัสอุปกรณ์	อำเภอ	จังหวัด	ชนิดสายอากาศ
385	4-005-014-5E	เวียงสา	น่าน	YAGI-5E
386	4-005-015-5E	เวียงสา	น่าน	YAGI-5E
387	4-005-016-5E	เวียงสา	น่าน	YAGI-5E
388	4-005-017-5E	เวียงสา	น่าน	YAGI-5E
389	4-005-018-5E	เวียงสา	น่าน	YAGI-5E
390	4-005-019-5E	เวียงสา	น่าน	YAGI-5E
391	4-005-020-5E	เวียงสา	น่าน	YAGI-5E
392	4-005-021-5E	เวียงสา	น่าน	YAGI-5E
393	4-005-022-5E	เวียงสา	น่าน	YAGI-5E
394	4-005-023-5E	เวียงสา	น่าน	YAGI-5E
395	4-005-024-5E	เวียงสา	น่าน	YAGI-5E
396	4-005-025-5E	เวียงสา	น่าน	YAGI-5E
397	4-005-026-5E	เวียงสา	น่าน	YAGI-5E
398	4-005-027-5E	เวียงสา	น่าน	YAGI-5E
399	4-005-028-5E	เวียงสา	น่าน	YAGI-5E
400	4-005-029-5E	เวียงสา	น่าน	YAGI-5E
401	4-005-030-5E	เวียงสา	น่าน	YAGI-5E
402	4-005-031-5E	เวียงสา	น่าน	YAGI-5E
403	4-005-032-5E	เวียงสา	น่าน	YAGI-5E
404	4-005-033-5E	เวียงสา	น่าน	YAGI-5E
405	4-005-034-5E	เวียงสา	น่าน	YAGI-5E
406	4-005-035-5E	เวียงสา	น่าน	YAGI-5E
407	4-005-036-5E	เวียงสา	น่าน	YAGI-5E
408	4-005-037-5E	เวียงสา	น่าน	YAGI-5E
409	4-005-038-5E	เวียงสา	น่าน	YAGI-5E
410	4-005-039-5E	เวียงสา	น่าน	YAGI-5E
411	4-005-040-5E	เวียงสา	น่าน	YAGI-5E
412	4-005-041-5E	เวียงสา	น่าน	YAGI-5E
413	4-005-042-5E	เวียงสา	น่าน	YAGI-5E
414	4-005-043-5E	เวียงสา	น่าน	YAGI-5E
415	4-005-044-5E	เวียงสา	น่าน	YAGI-5E
416	4-005-045-5E	เวียงสา	น่าน	YAGI-5E
417	4-005-046-5E	เวียงสา	น่าน	YAGI-5E
418	4-005-047-5E	เวียงสา	น่าน	YAGI-5E
419	4-005-048-5E	เวียงสา	น่าน	YAGI-5E
420	4-005-049-5E	เวียงสา	น่าน	YAGI-5E
421	4-005-050-5E	เวียงสา	น่าน	YAGI-5E
422	4-005-051-5E	เวียงสา	น่าน	YAGI-5E
423	4-005-052-5E	เวียงสา	น่าน	YAGI-5E
424	4-005-053-5E	เวียงสา	น่าน	YAGI-5E
425	4-005-054-5E	เวียงสา	น่าน	YAGI-5E
426	4-005-055-5E	เวียงสา	น่าน	YAGI-5E
427	4-005-056-5E	เวียงสา	น่าน	YAGI-5E
428	4-005-057-5E	เวียงสา	น่าน	YAGI-5E
429	4-005-058-5E	เวียงสา	น่าน	YAGI-5E
430	4-005-059-5E	เวียงสา	น่าน	YAGI-5E
431	4-005-060-5E	เวียงสา	น่าน	YAGI-5E
432	4-005-061-5E	เวียงสา	น่าน	YAGI-5E

โครงการเพิ่มศักยภาพการรับสื่อสัญญาณโทรทัศน์ภาคพื้นดินในระบบดิจิทัลสำหรับประชาชนในพื้นที่ที่ยากต่อการเข้าถึง

ลำดับ	รหัสอุปกรณ์	อำเภอ	จังหวัด	ชนิดสายอากาศ
433	4-005-062-5E	เวียงสา	น่าน	YAGI-5E
434	4-005-063-5E	เวียงสา	น่าน	YAGI-5E
435	4-005-064-5E	เวียงสา	น่าน	YAGI-5E
436	4-005-065-5E	เวียงสา	น่าน	YAGI-5E
437	4-005-066-5E	เวียงสา	น่าน	YAGI-5E
438	4-005-067-5E	เวียงสา	น่าน	YAGI-5E
439	4-005-068-5E	เวียงสา	น่าน	YAGI-5E
440	4-005-069-5E	เวียงสา	น่าน	YAGI-5E
441	4-007-012-5E	เขียงกลาง	น่าน	YAGI-5E
442	4-007-013-5E	เขียงกลาง	น่าน	YAGI-5E
443	4-007-014-5E	เขียงกลาง	น่าน	YAGI-5E
444	4-007-015-5E	เขียงกลาง	น่าน	YAGI-5E
445	4-007-016-5E	เขียงกลาง	น่าน	YAGI-5E
446	4-007-017-5E	เขียงกลาง	น่าน	YAGI-5E
447	4-007-018-5E	เขียงกลาง	น่าน	YAGI-5E
448	4-007-019-5E	เขียงกลาง	น่าน	YAGI-5E
449	4-007-020-5E	เขียงกลาง	น่าน	YAGI-5E
450	4-007-021-5E	เขียงกลาง	น่าน	YAGI-5E
451	4-007-022-5E	เขียงกลาง	น่าน	YAGI-5E
452	4-008-001-14E	สันติสุข	น่าน	YAGI-14E
453	4-008-002-14E	สันติสุข	น่าน	YAGI-14E
454	4-008-003-14E	สันติสุข	น่าน	YAGI-14E
455	4-008-004-14E	สันติสุข	น่าน	YAGI-14E
456	4-008-005-14E	สันติสุข	น่าน	YAGI-14E
457	4-008-006-14E	สันติสุข	น่าน	YAGI-14E
458	4-008-007-14E	สันติสุข	น่าน	YAGI-14E
459	4-008-008-14E	สันติสุข	น่าน	YAGI-14E
460	4-008-009-14E	สันติสุข	น่าน	YAGI-14E
461	4-008-010-14E	สันติสุข	น่าน	YAGI-14E
462	4-008-011-14E	สันติสุข	น่าน	YAGI-14E
463	4-008-012-14E	สันติสุข	น่าน	YAGI-14E
464	4-008-013-14E	สันติสุข	น่าน	YAGI-14E
465	4-008-014-14E	สันติสุข	น่าน	YAGI-14E
466	4-008-015-14E	สันติสุข	น่าน	YAGI-14E
467	4-008-016-14E	สันติสุข	น่าน	YAGI-14E
468	4-008-017-14E	สันติสุข	น่าน	YAGI-14E
469	4-008-018-14E	สันติสุข	น่าน	YAGI-14E
470	4-008-019-14E	สันติสุข	น่าน	YAGI-14E
471	4-008-020-14E	สันติสุข	น่าน	YAGI-14E
472	4-008-021-14E	สันติสุข	น่าน	YAGI-14E
473	4-008-022-14E	สันติสุข	น่าน	YAGI-14E
474	4-008-023-14E	สันติสุข	น่าน	YAGI-14E
475	4-008-024-14E	สันติสุข	น่าน	YAGI-14E
476	4-002-021-27E	น่าน้อย	น่าน	YAGI-27E
477	4-002-022-27E	น่าน้อย	น่าน	YAGI-27E
478	4-002-023-27E	น่าน้อย	น่าน	YAGI-27E
479	4-002-024-27E	น่าน้อย	น่าน	YAGI-27E
480	4-002-025-27E	น่าน้อย	น่าน	YAGI-27E

โครงการเพิ่มศักยภาพการรับสื่อสัญญาณโทรทัศน์ภาคพื้นดินในระบบดิจิทัลสำหรับประชาชนในพื้นที่ที่ยากต่อการเข้าถึง

ลำดับ	รหัสอุปกรณ์	อำเภอ	จังหวัด	ชนิดสายอากาศ
481	4-002-026-27E	น่าน้อย	น่าน	YAGI-27E
482	4-002-027-27E	น่าน้อย	น่าน	YAGI-27E
483	4-002-028-27E	น่าน้อย	น่าน	YAGI-27E
484	4-002-029-27E	น่าน้อย	น่าน	YAGI-27E
485	4-002-030-27E	น่าน้อย	น่าน	YAGI-27E
486	4-002-031-27E	น่าน้อย	น่าน	YAGI-27E
487	4-002-032-27E	น่าน้อย	น่าน	YAGI-27E
488	4-002-033-27E	น่าน้อย	น่าน	YAGI-27E
489	4-002-034-27E	น่าน้อย	น่าน	YAGI-27E
490	4-002-035-27E	น่าน้อย	น่าน	YAGI-27E
491	4-002-036-27E	น่าน้อย	น่าน	YAGI-27E
492	4-002-037-27E	น่าน้อย	น่าน	YAGI-27E
493	4-002-038-27E	น่าน้อย	น่าน	YAGI-27E
494	4-002-039-27E	น่าน้อย	น่าน	YAGI-27E
495	4-002-040-27E	น่าน้อย	น่าน	YAGI-27E
496	4-002-041-27E	น่าน้อย	น่าน	YAGI-27E
497	4-002-042-27E	น่าน้อย	น่าน	YAGI-27E
498	4-002-043-27E	น่าน้อย	น่าน	YAGI-27E
499	4-002-044-27E	น่าน้อย	น่าน	YAGI-27E
500	4-002-045-27E	น่าน้อย	น่าน	YAGI-27E
501	4-002-046-27E	น่าน้อย	น่าน	YAGI-27E
502	4-002-047-27E	น่าน้อย	น่าน	YAGI-27E
503	4-002-048-27E	น่าน้อย	น่าน	YAGI-27E
504	4-002-049-27E	น่าน้อย	น่าน	YAGI-27E
505	4-002-050-27E	น่าน้อย	น่าน	YAGI-27E
506	4-002-051-27E	น่าน้อย	น่าน	YAGI-27E
507	4-002-052-27E	น่าน้อย	น่าน	YAGI-27E
508	4-002-053-27E	น่าน้อย	น่าน	YAGI-27E
509	4-002-054-27E	น่าน้อย	น่าน	YAGI-27E
510	4-002-055-27E	น่าน้อย	น่าน	YAGI-27E
511	4-002-056-27E	น่าน้อย	น่าน	YAGI-27E
512	4-002-057-27E	น่าน้อย	น่าน	YAGI-27E
513	4-002-058-27E	น่าน้อย	น่าน	YAGI-27E
514	4-002-059-27E	น่าน้อย	น่าน	YAGI-27E
515	4-002-060-27E	น่าน้อย	น่าน	YAGI-27E
516	4-002-061-27E	น่าน้อย	น่าน	YAGI-27E
517	4-002-062-27E	น่าน้อย	น่าน	YAGI-27E
518	4-002-063-27E	น่าน้อย	น่าน	YAGI-27E
519	4-002-064-27E	น่าน้อย	น่าน	YAGI-27E
520	4-002-065-27E	น่าน้อย	น่าน	YAGI-27E
521	4-002-066-27E	น่าน้อย	น่าน	YAGI-27E
522	4-002-067-27E	น่าน้อย	น่าน	YAGI-27E
523	4-002-068-27E	น่าน้อย	น่าน	YAGI-27E
524	4-002-069-27E	น่าน้อย	น่าน	YAGI-27E
525	4-002-070-27E	น่าน้อย	น่าน	YAGI-27E
526	4-002-071-27E	น่าน้อย	น่าน	YAGI-27E
527	4-002-072-27E	น่าน้อย	น่าน	YAGI-27E
528	4-002-073-27E	น่าน้อย	น่าน	YAGI-27E

โครงการเพิ่มศักยภาพการรับสื่อสัญญาณโทรทัศน์ภาคพื้นดินในระบบดิจิทัลสำหรับประชาชนในพื้นที่ที่ยากต่อการเข้าถึง

ลำดับ	รหัสอุปกรณ์	อำเภอ	จังหวัด	ชนิดสายอากาศ
529	4-002-074-27E	น่าน้อย	น่าน	YAGI-27E
530	4-002-075-27E	น่าน้อย	น่าน	YAGI-27E
531	4-002-076-27E	น่าน้อย	น่าน	YAGI-27E
532	4-002-077-27E	น่าน้อย	น่าน	YAGI-27E
533	4-002-078-27E	น่าน้อย	น่าน	YAGI-27E
534	4-002-079-27E	น่าน้อย	น่าน	YAGI-27E
535	4-002-080-27E	น่าน้อย	น่าน	YAGI-27E
536	4-002-081-27E	น่าน้อย	น่าน	YAGI-27E
537	4-002-082-27E	น่าน้อย	น่าน	YAGI-27E
538	4-002-083-27E	น่าน้อย	น่าน	YAGI-27E
539	4-002-084-27E	น่าน้อย	น่าน	YAGI-27E
540	4-002-085-27E	น่าน้อย	น่าน	YAGI-27E
541	4-002-086-27E	น่าน้อย	น่าน	YAGI-27E
542	4-002-087-27E	น่าน้อย	น่าน	YAGI-27E
543	4-002-088-27E	น่าน้อย	น่าน	YAGI-27E
544	4-002-089-27E	น่าน้อย	น่าน	YAGI-27E
545	4-002-090-27E	น่าน้อย	น่าน	YAGI-27E
546	4-002-091-27E	น่าน้อย	น่าน	YAGI-27E
547	4-002-092-27E	น่าน้อย	น่าน	YAGI-27E
548	4-002-093-27E	น่าน้อย	น่าน	YAGI-27E
549	4-002-094-27E	น่าน้อย	น่าน	YAGI-27E
550	4-002-095-27E	น่าน้อย	น่าน	YAGI-27E
551	4-002-096-27E	น่าน้อย	น่าน	YAGI-27E
552	4-002-097-27E	น่าน้อย	น่าน	YAGI-27E
553	4-002-098-27E	น่าน้อย	น่าน	YAGI-27E
554	4-002-099-27E	น่าน้อย	น่าน	YAGI-27E
555	4-002-100-27E	น่าน้อย	น่าน	YAGI-27E
556	4-002-101-27E	น่าน้อย	น่าน	YAGI-27E
557	4-002-102-27E	น่าน้อย	น่าน	YAGI-27E
558	4-002-103-27E	น่าน้อย	น่าน	YAGI-27E
559	4-002-104-27E	น่าน้อย	น่าน	YAGI-27E
560	4-002-105-27E	น่าน้อย	น่าน	YAGI-27E
561	4-002-106-27E	น่าน้อย	น่าน	YAGI-27E
562	4-002-107-27E	น่าน้อย	น่าน	YAGI-27E
563	4-002-108-27E	น่าน้อย	น่าน	YAGI-27E
564	4-002-109-27E	น่าน้อย	น่าน	YAGI-27E
565	4-002-110-27E	น่าน้อย	น่าน	YAGI-27E
566	4-002-111-27E	น่าน้อย	น่าน	YAGI-27E
567	4-002-112-27E	น่าน้อย	น่าน	YAGI-27E
568	4-002-113-27E	น่าน้อย	น่าน	YAGI-27E
569	4-002-114-27E	น่าน้อย	น่าน	YAGI-27E
570	4-002-115-27E	น่าน้อย	น่าน	YAGI-27E
571	4-002-116-27E	น่าน้อย	น่าน	YAGI-27E
572	4-008-001-27E	สันติสุข	น่าน	YAGI-27E
573	4-008-002-27E	สันติสุข	น่าน	YAGI-27E
574	4-008-003-27E	สันติสุข	น่าน	YAGI-27E
575	4-008-004-27E	สันติสุข	น่าน	YAGI-27E
576	4-008-005-27E	สันติสุข	น่าน	YAGI-27E

โครงการเพิ่มศักยภาพการรับสื่อสัญญาณโทรทัศน์ภาคพื้นดินในระบบดิจิทัลสำหรับประชาชนในพื้นที่ที่ยากต่อการเข้าถึง

ลำดับ	รหัสอุปกรณ์	อำเภอ	จังหวัด	ชนิดสายอากาศ
577	4-008-006-27E	สันติสุข	น่าน	YAGI-27E
578	4-008-007-27E	สันติสุข	น่าน	YAGI-27E
579	4-008-008-27E	สันติสุข	น่าน	YAGI-27E
580	4-008-009-27E	สันติสุข	น่าน	YAGI-27E
581	4-008-010-27E	สันติสุข	น่าน	YAGI-27E
582	4-008-011-27E	สันติสุข	น่าน	YAGI-27E
583	4-008-012-27E	สันติสุข	น่าน	YAGI-27E
584	4-008-013-27E	สันติสุข	น่าน	YAGI-27E
585	4-008-014-27E	สันติสุข	น่าน	YAGI-27E
586	4-008-015-27E	สันติสุข	น่าน	YAGI-27E
587	4-008-016-27E	สันติสุข	น่าน	YAGI-27E
588	4-008-017-27E	สันติสุข	น่าน	YAGI-27E
589	4-008-018-27E	สันติสุข	น่าน	YAGI-27E
590	4-008-019-27E	สันติสุข	น่าน	YAGI-27E
591	4-008-020-27E	สันติสุข	น่าน	YAGI-27E
592	4-008-021-27E	สันติสุข	น่าน	YAGI-27E
593	4-008-022-27E	สันติสุข	น่าน	YAGI-27E
594	4-008-023-27E	สันติสุข	น่าน	YAGI-27E
595	4-008-024-27E	สันติสุข	น่าน	YAGI-27E
596	4-008-025-27E	สันติสุข	น่าน	YAGI-27E
597	4-008-026-27E	สันติสุข	น่าน	YAGI-27E
598	4-008-027-27E	สันติสุข	น่าน	YAGI-27E
599	4-008-028-27E	สันติสุข	น่าน	YAGI-27E
600	4-008-029-27E	สันติสุข	น่าน	YAGI-27E
601	4-008-030-27E	สันติสุข	น่าน	YAGI-27E
602	4-008-031-27E	สันติสุข	น่าน	YAGI-27E
603	4-008-032-27E	สันติสุข	น่าน	YAGI-27E
604	4-008-033-27E	สันติสุข	น่าน	YAGI-27E
605	4-008-034-27E	สันติสุข	น่าน	YAGI-27E
606	4-008-035-27E	สันติสุข	น่าน	YAGI-27E
607	4-008-036-27E	สันติสุข	น่าน	YAGI-27E
608	4-008-037-27E	สันติสุข	น่าน	YAGI-27E
609	4-008-038-27E	สันติสุข	น่าน	YAGI-27E
610	4-008-039-27E	สันติสุข	น่าน	YAGI-27E
611	4-008-040-27E	สันติสุข	น่าน	YAGI-27E
612	4-008-041-27E	สันติสุข	น่าน	YAGI-27E
613	4-008-042-27E	สันติสุข	น่าน	YAGI-27E
614	4-008-043-27E	สันติสุข	น่าน	YAGI-27E
615	4-008-044-27E	สันติสุข	น่าน	YAGI-27E
616	4-008-045-27E	สันติสุข	น่าน	YAGI-27E
617	4-008-046-27E	สันติสุข	น่าน	YAGI-27E
618	4-008-047-27E	สันติสุข	น่าน	YAGI-27E
619	4-008-048-27E	สันติสุข	น่าน	YAGI-27E
620	4-008-049-27E	สันติสุข	น่าน	YAGI-27E
621	4-008-050-27E	สันติสุข	น่าน	YAGI-27E
622	4-008-051-27E	สันติสุข	น่าน	YAGI-27E
623	4-008-052-27E	สันติสุข	น่าน	YAGI-27E
624	4-009-026-5E	ภูเพียง	น่าน	YAGI-5E

โครงการเพิ่มศักยภาพการรับสื่อสัญญาณโทรทัศน์ภาคพื้นดินในระบบดิจิทัลสำหรับประชาชนในพื้นที่ที่ยากต่อการเข้าถึง

ลำดับ	รหัสอุปกรณ์	อำเภอ	จังหวัด	ชนิดสายอากาศ
625	4-009-027-5E	ภูเพียง	น่าน	YAGI-5E
626	4-009-028-5E	ภูเพียง	น่าน	YAGI-5E
627	4-009-029-5E	ภูเพียง	น่าน	YAGI-5E
628	4-009-030-5E	ภูเพียง	น่าน	YAGI-5E
629	4-009-031-5E	ภูเพียง	น่าน	YAGI-5E
630	4-009-032-5E	ภูเพียง	น่าน	YAGI-5E
631	4-009-033-5E	ภูเพียง	น่าน	YAGI-5E
632	4-009-034-5E	ภูเพียง	น่าน	YAGI-5E
633	4-009-035-5E	ภูเพียง	น่าน	YAGI-5E
634	4-009-036-5E	ภูเพียง	น่าน	YAGI-5E
635	4-009-037-5E	ภูเพียง	น่าน	YAGI-5E
636	4-009-038-5E	ภูเพียง	น่าน	YAGI-5E
637	4-009-039-5E	ภูเพียง	น่าน	YAGI-5E
638	4-009-040-5E	ภูเพียง	น่าน	YAGI-5E
639	4-009-041-5E	ภูเพียง	น่าน	YAGI-5E
640	4-009-042-5E	ภูเพียง	น่าน	YAGI-5E
641	4-009-043-5E	ภูเพียง	น่าน	YAGI-5E
642	4-009-044-5E	ภูเพียง	น่าน	YAGI-5E
643	4-009-045-5E	ภูเพียง	น่าน	YAGI-5E
644	4-009-046-5E	ภูเพียง	น่าน	YAGI-5E
645	4-009-047-5E	ภูเพียง	น่าน	YAGI-5E
646	4-009-048-5E	ภูเพียง	น่าน	YAGI-5E
647	4-009-049-5E	ภูเพียง	น่าน	YAGI-5E
648	4-009-050-5E	ภูเพียง	น่าน	YAGI-5E
649	4-009-051-5E	ภูเพียง	น่าน	YAGI-5E
650	4-009-052-5E	ภูเพียง	น่าน	YAGI-5E
651	4-009-053-5E	ภูเพียง	น่าน	YAGI-5E
652	4-009-054-5E	ภูเพียง	น่าน	YAGI-5E
653	4-009-055-5E	ภูเพียง	น่าน	YAGI-5E
654	4-009-056-5E	ภูเพียง	น่าน	YAGI-5E
655	4-009-057-5E	ภูเพียง	น่าน	YAGI-5E
656	4-009-058-5E	ภูเพียง	น่าน	YAGI-5E
657	4-009-059-5E	ภูเพียง	น่าน	YAGI-5E
658	4-009-060-5E	ภูเพียง	น่าน	YAGI-5E
659	4-009-061-5E	ภูเพียง	น่าน	YAGI-5E
660	4-009-062-5E	ภูเพียง	น่าน	YAGI-5E
661	4-009-063-5E	ภูเพียง	น่าน	YAGI-5E
662	4-009-064-5E	ภูเพียง	น่าน	YAGI-5E
663	4-009-065-5E	ภูเพียง	น่าน	YAGI-5E
664	4-009-066-5E	ภูเพียง	น่าน	YAGI-5E
665	4-009-067-5E	ภูเพียง	น่าน	YAGI-5E
666	4-009-068-5E	ภูเพียง	น่าน	YAGI-5E
667	4-009-069-5E	ภูเพียง	น่าน	YAGI-5E
668	4-009-070-5E	ภูเพียง	น่าน	YAGI-5E
669	4-009-071-5E	ภูเพียง	น่าน	YAGI-5E
670	4-009-072-5E	ภูเพียง	น่าน	YAGI-5E
671	4-009-073-5E	ภูเพียง	น่าน	YAGI-5E
672	4-009-074-5E	ภูเพียง	น่าน	YAGI-5E

โครงการเพิ่มศักยภาพการรับสื่อสัญญาณโทรทัศน์ภาคพื้นดินในระบบดิจิทัลสำหรับประชาชนในพื้นที่ที่ยากต่อการเข้าถึง

ลำดับ	รหัสอุปกรณ์	อำเภอ	จังหวัด	ชนิดสายอากาศ
673	4-009-075-5E	ภูเพียง	น่าน	YAGI-5E
674	4-009-076-5E	ภูเพียง	น่าน	YAGI-5E
675	4-009-077-5E	ภูเพียง	น่าน	YAGI-5E
676	4-009-078-5E	ภูเพียง	น่าน	YAGI-5E
677	4-009-079-5E	ภูเพียง	น่าน	YAGI-5E
678	4-009-080-5E	ภูเพียง	น่าน	YAGI-5E
679	4-009-081-5E	ภูเพียง	น่าน	YAGI-5E
680	4-009-082-5E	ภูเพียง	น่าน	YAGI-5E
681	4-009-083-5E	ภูเพียง	น่าน	YAGI-5E
682	4-009-084-5E	ภูเพียง	น่าน	YAGI-5E
683	4-009-085-5E	ภูเพียง	น่าน	YAGI-5E
684	4-009-086-5E	ภูเพียง	น่าน	YAGI-5E
685	4-009-087-5E	ภูเพียง	น่าน	YAGI-5E
686	4-009-088-5E	ภูเพียง	น่าน	YAGI-5E
687	4-009-089-5E	ภูเพียง	น่าน	YAGI-5E
688	4-009-090-5E	ภูเพียง	น่าน	YAGI-5E
689	4-009-091-5E	ภูเพียง	น่าน	YAGI-5E
690	4-009-092-5E	ภูเพียง	น่าน	YAGI-5E
691	4-009-093-5E	ภูเพียง	น่าน	YAGI-5E
692	4-009-094-5E	ภูเพียง	น่าน	YAGI-5E
693	4-009-095-5E	ภูเพียง	น่าน	YAGI-5E
694	4-009-096-5E	ภูเพียง	น่าน	YAGI-5E
695	4-009-097-5E	ภูเพียง	น่าน	YAGI-5E
696	4-009-098-5E	ภูเพียง	น่าน	YAGI-5E
697	4-009-099-5E	ภูเพียง	น่าน	YAGI-5E
698	4-009-100-5E	ภูเพียง	น่าน	YAGI-5E
699	4-009-101-5E	ภูเพียง	น่าน	YAGI-5E
700	4-009-102-5E	ภูเพียง	น่าน	YAGI-5E
701	4-009-103-5E	ภูเพียง	น่าน	YAGI-5E
702	4-009-104-5E	ภูเพียง	น่าน	YAGI-5E
703	4-009-105-5E	ภูเพียง	น่าน	YAGI-5E
704	4-009-106-5E	ภูเพียง	น่าน	YAGI-5E
705	4-009-107-5E	ภูเพียง	น่าน	YAGI-5E
706	4-009-108-5E	ภูเพียง	น่าน	YAGI-5E
707	4-009-109-5E	ภูเพียง	น่าน	YAGI-5E
708	4-009-110-5E	ภูเพียง	น่าน	YAGI-5E
709	4-009-111-5E	ภูเพียง	น่าน	YAGI-5E
710	4-009-112-5E	ภูเพียง	น่าน	YAGI-5E
711	4-009-113-5E	ภูเพียง	น่าน	YAGI-5E
712	4-009-114-5E	ภูเพียง	น่าน	YAGI-5E
713	4-009-115-5E	ภูเพียง	น่าน	YAGI-5E
714	4-009-116-5E	ภูเพียง	น่าน	YAGI-5E
715	4-009-117-5E	ภูเพียง	น่าน	YAGI-5E
716	4-009-118-5E	ภูเพียง	น่าน	YAGI-5E
717	4-009-119-5E	ภูเพียง	น่าน	YAGI-5E
718	4-009-120-5E	ภูเพียง	น่าน	YAGI-5E
719	4-009-121-5E	ภูเพียง	น่าน	YAGI-5E
720	4-009-122-5E	ภูเพียง	น่าน	YAGI-5E

โครงการเพิ่มศักยภาพการรับส่งสัญญาณโทรทัศน์ภาคพื้นดินในระบบดิจิทัลสำหรับประชาชนในพื้นที่ที่ยากต่อการเข้าถึง

ลำดับ	รหัสอุปกรณ์	อำเภอ	จังหวัด	ชนิดสายอากาศ
721	4-009-123-5E	ภูเพียง	น่าน	YAGI-5E
722	4-009-124-5E	ภูเพียง	น่าน	YAGI-5E
723	4-009-125-5E	ภูเพียง	น่าน	YAGI-5E
724	4-009-126-5E	ภูเพียง	น่าน	YAGI-5E
725	4-009-127-5E	ภูเพียง	น่าน	YAGI-5E
726	4-009-128-5E	ภูเพียง	น่าน	YAGI-5E
727	4-009-129-5E	ภูเพียง	น่าน	YAGI-5E
728	4-009-130-5E	ภูเพียง	น่าน	YAGI-5E
729	4-009-131-5E	ภูเพียง	น่าน	YAGI-5E
730	4-009-132-5E	ภูเพียง	น่าน	YAGI-5E
731	4-009-133-5E	ภูเพียง	น่าน	YAGI-5E
732	4-009-134-5E	ภูเพียง	น่าน	YAGI-5E
733	4-009-135-5E	ภูเพียง	น่าน	YAGI-5E
734	4-009-136-5E	ภูเพียง	น่าน	YAGI-5E
735	4-009-137-5E	ภูเพียง	น่าน	YAGI-5E
736	4-009-138-5E	ภูเพียง	น่าน	YAGI-5E
737	4-009-139-5E	ภูเพียง	น่าน	YAGI-5E
738	4-009-140-5E	ภูเพียง	น่าน	YAGI-5E
739	4-009-141-5E	ภูเพียง	น่าน	YAGI-5E
740	4-009-142-5E	ภูเพียง	น่าน	YAGI-5E
741	4-009-143-5E	ภูเพียง	น่าน	YAGI-5E
742	4-009-144-5E	ภูเพียง	น่าน	YAGI-5E
743	6-009-145-5E	ภูเพียง	น่าน	YAGI-5E
744	6-009-146-5E	ภูเพียง	น่าน	YAGI-5E
745	6-009-147-5E	ภูเพียง	น่าน	YAGI-5E
746	6-009-148-5E	ภูเพียง	น่าน	YAGI-5E
747	6-009-149-5E	ภูเพียง	น่าน	YAGI-5E
748	6-009-150-5E	ภูเพียง	น่าน	YAGI-5E
749	6-009-151-5E	ภูเพียง	น่าน	YAGI-5E
750	6-009-152-5E	ภูเพียง	น่าน	YAGI-5E
751	4-009-153-5E	ภูเพียง	น่าน	YAGI-5E
752	4-009-154-5E	ภูเพียง	น่าน	YAGI-5E
753	4-009-155-5E	ภูเพียง	น่าน	YAGI-5E
754	4-009-156-5E	ภูเพียง	น่าน	YAGI-5E
755	4-009-157-5E	ภูเพียง	น่าน	YAGI-5E
756	4-009-158-5E	ภูเพียง	น่าน	YAGI-5E
757	4-009-159-5E	ภูเพียง	น่าน	YAGI-5E
758	4-005-048-14E	เวียงสา	น่าน	YAGI-14E
759	4-005-049-14E	เวียงสา	น่าน	YAGI-14E
760	4-005-050-14E	เวียงสา	น่าน	YAGI-14E
761	4-005-051-14E	เวียงสา	น่าน	YAGI-14E
762	4-005-052-14E	เวียงสา	น่าน	YAGI-14E
763	4-005-053-14E	เวียงสา	น่าน	YAGI-14E
764	4-005-054-14E	เวียงสา	น่าน	YAGI-14E
765	4-005-055-14E	เวียงสา	น่าน	YAGI-14E
766	4-009-056-14E	ภูเพียง	น่าน	YAGI-14E
767	4-009-057-14E	ภูเพียง	น่าน	YAGI-14E
768	4-009-058-14E	ภูเพียง	น่าน	YAGI-14E

โครงการเพิ่มศักยภาพการรับสื่อสัญญาณโทรทัศน์ภาคพื้นดินในระบบดิจิทัลสำหรับประชาชนในพื้นที่ที่ยากต่อการเข้าถึง

ลำดับ	รหัสอุปกรณ์	อำเภอ	จังหวัด	ชนิดสายอากาศ
769	4-009-059-14E	ภูเพียง	น่าน	YAGI-14E
770	4-009-060-14E	ภูเพียง	น่าน	YAGI-14E
771	4-009-061-14E	ภูเพียง	น่าน	YAGI-14E
772	4-009-062-14E	ภูเพียง	น่าน	YAGI-14E
773	4-009-063-14E	ภูเพียง	น่าน	YAGI-14E
774	4-009-064-14E	ภูเพียง	น่าน	YAGI-14E
775	4-009-065-14E	ภูเพียง	น่าน	YAGI-14E
776	4-009-066-14E	ภูเพียง	น่าน	YAGI-14E
777	4-009-067-14E	ภูเพียง	น่าน	YAGI-14E
778	4-009-068-14E	ภูเพียง	น่าน	YAGI-14E
779	4-009-069-14E	ภูเพียง	น่าน	YAGI-14E
780	4-009-070-14E	ภูเพียง	น่าน	YAGI-14E
781	4-009-071-14E	ภูเพียง	น่าน	YAGI-14E
782	4-009-072-14E	ภูเพียง	น่าน	YAGI-14E
783	4-009-073-14E	ภูเพียง	น่าน	YAGI-14E
784	4-009-074-14E	ภูเพียง	น่าน	YAGI-14E
785	4-009-075-14E	ภูเพียง	น่าน	YAGI-14E
786	4-009-076-14E	ภูเพียง	น่าน	YAGI-14E
787	4-009-077-14E	ภูเพียง	น่าน	YAGI-14E
788	4-009-078-14E	ภูเพียง	น่าน	YAGI-14E
789	4-009-079-14E	ภูเพียง	น่าน	YAGI-14E
790	4-009-080-14E	ภูเพียง	น่าน	YAGI-14E
791	4-009-081-14E	ภูเพียง	น่าน	YAGI-14E
792	4-009-082-14E	ภูเพียง	น่าน	YAGI-14E
793	4-009-083-14E	ภูเพียง	น่าน	YAGI-14E
794	4-009-084-14E	ภูเพียง	น่าน	YAGI-14E
795	4-009-085-14E	ภูเพียง	น่าน	YAGI-14E
796	4-009-086-14E	ภูเพียง	น่าน	YAGI-14E
797	4-009-087-14E	ภูเพียง	น่าน	YAGI-14E
798	4-009-088-14E	ภูเพียง	น่าน	YAGI-14E
799	4-009-089-14E	ภูเพียง	น่าน	YAGI-14E
800	4-009-090-14E	ภูเพียง	น่าน	YAGI-14E
801	4-009-091-14E	ภูเพียง	น่าน	YAGI-14E
802	4-009-092-14E	ภูเพียง	น่าน	YAGI-14E
803	4-009-093-14E	ภูเพียง	น่าน	YAGI-14E
804	4-009-094-14E	ภูเพียง	น่าน	YAGI-14E
805	4-009-095-14E	ภูเพียง	น่าน	YAGI-14E
806	4-009-096-14E	ภูเพียง	น่าน	YAGI-14E
807	4-009-097-14E	ภูเพียง	น่าน	YAGI-14E
808	4-009-098-14E	ภูเพียง	น่าน	YAGI-14E
809	4-009-099-14E	ภูเพียง	น่าน	YAGI-14E
810	4-009-100-14E	ภูเพียง	น่าน	YAGI-14E
811	4-009-101-14E	ภูเพียง	น่าน	YAGI-14E
812	4-009-102-14E	ภูเพียง	น่าน	YAGI-14E
813	4-009-103-14E	ภูเพียง	น่าน	YAGI-14E
814	4-009-104-14E	ภูเพียง	น่าน	YAGI-14E
815	4-009-105-14E	ภูเพียง	น่าน	YAGI-14E
816	4-009-106-14E	ภูเพียง	น่าน	YAGI-14E

โครงการเพิ่มศักยภาพการรับสื่อสัญญาณโทรทัศน์ภาคพื้นดินในระบบดิจิทัลสำหรับประชาชนในพื้นที่ที่ยากต่อการเข้าถึง

ลำดับ	รหัสอุปกรณ์	อำเภอ	จังหวัด	ชนิดสายอากาศ
817	4-009-107-14E	ภูเพียง	น่าน	YAGI-14E
818	4-009-108-14E	ภูเพียง	น่าน	YAGI-14E
819	4-009-109-14E	ภูเพียง	น่าน	YAGI-14E
820	4-009-110-14E	ภูเพียง	น่าน	YAGI-14E
821	4-009-111-14E	ภูเพียง	น่าน	YAGI-14E
822	4-009-112-14E	ภูเพียง	น่าน	YAGI-14E
823	4-009-113-14E	ภูเพียง	น่าน	YAGI-14E
824	4-009-114-14E	ภูเพียง	น่าน	YAGI-14E
825	4-009-115-14E	ภูเพียง	น่าน	YAGI-14E
826	4-009-116-14E	ภูเพียง	น่าน	YAGI-14E
827	4-009-117-14E	ภูเพียง	น่าน	YAGI-14E
828	4-009-118-14E	ภูเพียง	น่าน	YAGI-14E
829	4-009-119-14E	ภูเพียง	น่าน	YAGI-14E
830	4-009-120-14E	ภูเพียง	น่าน	YAGI-14E
831	4-009-121-14E	ภูเพียง	น่าน	YAGI-14E
832	4-009-122-14E	ภูเพียง	น่าน	YAGI-14E
833	4-009-123-14E	ภูเพียง	น่าน	YAGI-14E
834	4-009-124-14E	ภูเพียง	น่าน	YAGI-14E
835	4-009-125-14E	ภูเพียง	น่าน	YAGI-14E
836	4-009-126-14E	ภูเพียง	น่าน	YAGI-14E
837	4-009-127-14E	ภูเพียง	น่าน	YAGI-14E
838	4-009-128-14E	ภูเพียง	น่าน	YAGI-14E
839	4-009-129-14E	ภูเพียง	น่าน	YAGI-14E
840	4-009-130-14E	ภูเพียง	น่าน	YAGI-14E
841	4-009-131-14E	ภูเพียง	น่าน	YAGI-14E
842	4-009-132-14E	ภูเพียง	น่าน	YAGI-14E
843	4-009-133-14E	ภูเพียง	น่าน	YAGI-14E
844	4-009-134-14E	ภูเพียง	น่าน	YAGI-14E
845	4-009-135-14E	ภูเพียง	น่าน	YAGI-14E
846	4-009-136-14E	ภูเพียง	น่าน	YAGI-14E
847	4-009-137-14E	ภูเพียง	น่าน	YAGI-14E
848	4-009-138-14E	ภูเพียง	น่าน	YAGI-14E
849	4-009-139-14E	ภูเพียง	น่าน	YAGI-14E
850	4-009-140-14E	ภูเพียง	น่าน	YAGI-14E
851	4-009-141-14E	ภูเพียง	น่าน	YAGI-14E
852	4-009-142-14E	ภูเพียง	น่าน	YAGI-14E
853	4-009-143-14E	ภูเพียง	น่าน	YAGI-14E
854	4-009-144-14E	ภูเพียง	น่าน	YAGI-14E
855	4-009-145-14E	ภูเพียง	น่าน	YAGI-14E
856	4-009-146-14E	ภูเพียง	น่าน	YAGI-14E
857	4-009-147-14E	ภูเพียง	น่าน	YAGI-14E
858	4-009-148-14E	ภูเพียง	น่าน	YAGI-14E
859	4-009-149-14E	ภูเพียง	น่าน	YAGI-14E
860	4-009-150-14E	ภูเพียง	น่าน	YAGI-14E
861	4-009-151-14E	ภูเพียง	น่าน	YAGI-14E
862	4-009-152-14E	ภูเพียง	น่าน	YAGI-14E
863	4-009-153-14E	ภูเพียง	น่าน	YAGI-14E
864	4-009-154-14E	ภูเพียง	น่าน	YAGI-14E

โครงการเพิ่มศักยภาพการรับสื่อสัญญาณโทรทัศน์ภาคพื้นดินในระบบดิจิทัลสำหรับประชาชนในพื้นที่ที่ยากต่อการเข้าถึง

ลำดับ	รหัสอุปกรณ์	อำเภอ	จังหวัด	ชนิดสายอากาศ
865	4-009-155-14E	ภูเพียง	น่าน	YAGI-14E
866	4-009-156-14E	ภูเพียง	น่าน	YAGI-14E
867	4-009-157-14E	ภูเพียง	น่าน	YAGI-14E
868	4-009-158-14E	ภูเพียง	น่าน	YAGI-14E
869	4-009-159-14E	ภูเพียง	น่าน	YAGI-14E
870	4-009-160-14E	ภูเพียง	น่าน	YAGI-14E
871	4-009-161-14E	ภูเพียง	น่าน	YAGI-14E
872	4-009-162-14E	ภูเพียง	น่าน	YAGI-14E
873	4-009-163-14E	ภูเพียง	น่าน	YAGI-14E
874	4-009-164-14E	ภูเพียง	น่าน	YAGI-14E
875	4-009-165-14E	ภูเพียง	น่าน	YAGI-14E
876	4-009-166-14E	ภูเพียง	น่าน	YAGI-14E
877	4-009-167-14E	ภูเพียง	น่าน	YAGI-14E
878	4-009-168-14E	ภูเพียง	น่าน	YAGI-14E
879	4-009-169-14E	ภูเพียง	น่าน	YAGI-14E
880	4-009-170-14E	ภูเพียง	น่าน	YAGI-14E
881	4-009-171-14E	ภูเพียง	น่าน	YAGI-14E
882	4-009-172-14E	ภูเพียง	น่าน	YAGI-14E
883	4-009-173-14E	ภูเพียง	น่าน	YAGI-14E
884	4-009-174-14E	ภูเพียง	น่าน	YAGI-14E
885	4-009-175-14E	ภูเพียง	น่าน	YAGI-14E
886	4-009-176-14E	ภูเพียง	น่าน	YAGI-14E
887	4-009-177-14E	ภูเพียง	น่าน	YAGI-14E
888	4-009-178-14E	ภูเพียง	น่าน	YAGI-14E
889	4-009-179-14E	ภูเพียง	น่าน	YAGI-14E
890	4-009-180-14E	ภูเพียง	น่าน	YAGI-14E
891	4-009-181-14E	ภูเพียง	น่าน	YAGI-14E
892	4-009-182-14E	ภูเพียง	น่าน	YAGI-14E
893	4-009-183-14E	ภูเพียง	น่าน	YAGI-14E
894	4-009-184-14E	ภูเพียง	น่าน	YAGI-14E
895	4-009-185-14E	ภูเพียง	น่าน	YAGI-14E
896	4-009-186-14E	ภูเพียง	น่าน	YAGI-14E
897	4-009-187-14E	ภูเพียง	น่าน	YAGI-14E
898	4-009-188-14E	ภูเพียง	น่าน	YAGI-14E
899	4-009-189-14E	ภูเพียง	น่าน	YAGI-14E
900	4-009-190-14E	ภูเพียง	น่าน	YAGI-14E
901	4-009-191-14E	ภูเพียง	น่าน	YAGI-14E
902	4-009-192-14E	ภูเพียง	น่าน	YAGI-14E
903	4-009-193-14E	ภูเพียง	น่าน	YAGI-14E
904	4-009-194-14E	ภูเพียง	น่าน	YAGI-14E
905	4-009-195-14E	ภูเพียง	น่าน	YAGI-14E
906	4-009-196-14E	ภูเพียง	น่าน	YAGI-14E
907	4-009-197-14E	ภูเพียง	น่าน	YAGI-14E
908	4-009-198-14E	ภูเพียง	น่าน	YAGI-14E
909	4-009-199-14E	ภูเพียง	น่าน	YAGI-14E
910	4-009-200-14E	ภูเพียง	น่าน	YAGI-14E
911	4-009-201-14E	ภูเพียง	น่าน	YAGI-14E
912	4-009-202-14E	ภูเพียง	น่าน	YAGI-14E

โครงการเพิ่มศักยภาพการรับสื่อสัญญาณโทรทัศน์ภาคพื้นดินในระบบดิจิทัลสำหรับประชาชนในพื้นที่ที่ยากต่อการเข้าถึง

ลำดับ	รหัสอุปกรณ์	อำเภอ	จังหวัด	ชนิดสายอากาศ
913	4-009-203-14E	ภูเพียง	น่าน	YAGI-14E
914	4-009-204-14E	ภูเพียง	น่าน	YAGI-14E
915	4-009-205-14E	ภูเพียง	น่าน	YAGI-14E
916	4-009-206-14E	ภูเพียง	น่าน	YAGI-14E
917	4-009-207-14E	ภูเพียง	น่าน	YAGI-14E
918	4-009-208-14E	ภูเพียง	น่าน	YAGI-14E
919	4-009-209-14E	ภูเพียง	น่าน	YAGI-14E
920	4-009-210-14E	ภูเพียง	น่าน	YAGI-14E
921	4-009-211-14E	ภูเพียง	น่าน	YAGI-14E
922	4-009-212-14E	ภูเพียง	น่าน	YAGI-14E
923	4-009-213-14E	ภูเพียง	น่าน	YAGI-14E
924	4-009-214-14E	ภูเพียง	น่าน	YAGI-14E
925	4-009-215-14E	ภูเพียง	น่าน	YAGI-14E
926	4-009-216-14E	ภูเพียง	น่าน	YAGI-14E
927	4-009-217-14E	ภูเพียง	น่าน	YAGI-14E
928	4-009-218-14E	ภูเพียง	น่าน	YAGI-14E
929	4-009-219-14E	ภูเพียง	น่าน	YAGI-14E
930	4-009-220-14E	ภูเพียง	น่าน	YAGI-14E
931	4-009-221-14E	ภูเพียง	น่าน	YAGI-14E
932	4-009-222-14E	ภูเพียง	น่าน	YAGI-14E
933	4-009-223-14E	ภูเพียง	น่าน	YAGI-14E
934	4-009-224-14E	ภูเพียง	น่าน	YAGI-14E
935	4-009-225-14E	ภูเพียง	น่าน	YAGI-14E
936	4-009-226-14E	ภูเพียง	น่าน	YAGI-14E
937	4-009-227-14E	ภูเพียง	น่าน	YAGI-14E
938	4-009-228-14E	ภูเพียง	น่าน	YAGI-14E
939	4-009-229-14E	ภูเพียง	น่าน	YAGI-14E
940	4-009-230-14E	ภูเพียง	น่าน	YAGI-14E
941	4-009-231-14E	ภูเพียง	น่าน	YAGI-14E
942	4-009-232-14E	ภูเพียง	น่าน	YAGI-14E
943	4-009-233-14E	ภูเพียง	น่าน	YAGI-14E
944	4-009-234-14E	ภูเพียง	น่าน	YAGI-14E
945	4-009-235-14E	ภูเพียง	น่าน	YAGI-14E
946	4-009-236-14E	ภูเพียง	น่าน	YAGI-14E
947	4-009-237-14E	ภูเพียง	น่าน	YAGI-14E
948	4-009-238-14E	ภูเพียง	น่าน	YAGI-14E
949	4-009-239-14E	ภูเพียง	น่าน	YAGI-14E
950	4-009-240-14E	ภูเพียง	น่าน	YAGI-14E
951	4-008-021-14E	สันติสุข	น่าน	YAGI-14E
952	4-008-022-14E	สันติสุข	น่าน	YAGI-14E
953	4-008-023-14E	สันติสุข	น่าน	YAGI-14E
954	4-008-024-14E	สันติสุข	น่าน	YAGI-14E
955	4-006-004-14E	ทุ่งช้าง	น่าน	YAGI-14E
956	4-008-053-27E	สันติสุข	น่าน	YAGI-27E
957	4-008-054-27E	สันติสุข	น่าน	YAGI-27E
958	4-009-049-14E	ภูเพียง	น่าน	YAGI-14E
959	4-009-050-14E	ภูเพียง	น่าน	YAGI-14E
960	4-009-051-14E	ภูเพียง	น่าน	YAGI-14E

โครงการเพิ่มศักยภาพการรับสื่อสัญญาณโทรทัศน์ภาคพื้นดินในระบบดิจิทัลสำหรับประชาชนในพื้นที่ที่ยากต่อการเข้าถึง

ลำดับ	รหัสอุปกรณ์	อำเภอ	จังหวัด	ชนิดสายอากาศ
961	4-009-052-14E	ภูเพียง	น่าน	YAGI-14E
962	4-009-053-14E	ภูเพียง	น่าน	YAGI-14E
963	4-009-054-14E	ภูเพียง	น่าน	YAGI-14E
964	4-009-055-14E	ภูเพียง	น่าน	YAGI-14E
965	4-009-160-5E	ภูเพียง	น่าน	YAGI-5E
966	4-009-161-5E	ภูเพียง	น่าน	YAGI-5E
967	4-009-162-5E	ภูเพียง	น่าน	YAGI-5E
968	4-009-163-5E	ภูเพียง	น่าน	YAGI-5E
969	4-009-164-5E	ภูเพียง	น่าน	YAGI-5E
970	4-009-165-5E	ภูเพียง	น่าน	YAGI-5E
971	4-009-166-5E	ภูเพียง	น่าน	YAGI-5E
972	4-009-167-5E	ภูเพียง	น่าน	YAGI-5E
973	4-009-168-5E	ภูเพียง	น่าน	YAGI-5E
974	4-009-169-5E	ภูเพียง	น่าน	YAGI-5E
975	4-009-170-5E	ภูเพียง	น่าน	YAGI-5E
976	4-009-171-5E	ภูเพียง	น่าน	YAGI-5E
977	4-009-172-5E	ภูเพียง	น่าน	YAGI-5E
978	4-009-173-5E	ภูเพียง	น่าน	YAGI-5E
979	4-009-174-5E	ภูเพียง	น่าน	YAGI-5E
980	4-009-175-5E	ภูเพียง	น่าน	YAGI-5E
981	4-009-176-5E	ภูเพียง	น่าน	YAGI-5E
982	4-009-177-5E	ภูเพียง	น่าน	YAGI-5E
983	4-009-178-5E	ภูเพียง	น่าน	YAGI-5E
984	4-009-179-5E	ภูเพียง	น่าน	YAGI-5E
985	4-009-180-5E	ภูเพียง	น่าน	YAGI-5E
986	4-009-181-5E	ภูเพียง	น่าน	YAGI-5E
987	4-009-182-5E	ภูเพียง	น่าน	YAGI-5E
988	4-009-183-5E	ภูเพียง	น่าน	YAGI-5E
989	4-009-184-5E	ภูเพียง	น่าน	YAGI-5E
990	4-009-185-5E	ภูเพียง	น่าน	YAGI-5E
991	4-009-186-5E	ภูเพียง	น่าน	YAGI-5E
992	4-009-187-5E	ภูเพียง	น่าน	YAGI-5E
993	4-009-188-5E	ภูเพียง	น่าน	YAGI-5E
994	4-009-189-5E	ภูเพียง	น่าน	YAGI-5E
995	4-009-190-5E	ภูเพียง	น่าน	YAGI-5E
996	4-009-191-5E	ภูเพียง	น่าน	YAGI-5E
997	4-009-192-5E	ภูเพียง	น่าน	YAGI-5E
998	4-009-193-5E	ภูเพียง	น่าน	YAGI-5E
999	4-009-194-5E	ภูเพียง	น่าน	YAGI-5E
1000	4-009-195-5E	ภูเพียง	น่าน	YAGI-5E
1001	4-009-196-5E	ภูเพียง	น่าน	YAGI-5E
1002	4-009-197-5E	ภูเพียง	น่าน	YAGI-5E
1003	4-009-198-5E	ภูเพียง	น่าน	YAGI-5E
1004	4-009-199-5E	ภูเพียง	น่าน	YAGI-5E
1005	4-009-200-5E	ภูเพียง	น่าน	YAGI-5E
1006	4-009-201-5E	ภูเพียง	น่าน	YAGI-5E
1007	4-009-202-5E	ภูเพียง	น่าน	YAGI-5E
1008	4-009-203-5E	ภูเพียง	น่าน	YAGI-5E

โครงการเพิ่มศักยภาพการรับสื่อสัญญาณโทรทัศน์ภาคพื้นดินในระบบดิจิทัลสำหรับประชาชนในพื้นที่ที่ยากต่อการเข้าถึง

ลำดับ	รหัสอุปกรณ์	อำเภอ	จังหวัด	ชนิดสายอากาศ
1009	4-009-204-5E	ภูเพียง	น่าน	YAGI-5E
1010	4-009-205-5E	ภูเพียง	น่าน	YAGI-5E
1011	4-009-206-5E	ภูเพียง	น่าน	YAGI-5E
1012	4-009-207-5E	ภูเพียง	น่าน	YAGI-5E
1013	4-009-208-5E	ภูเพียง	น่าน	YAGI-5E
1014	4-009-209-5E	ภูเพียง	น่าน	YAGI-5E
1015	4-009-210-5E	ภูเพียง	น่าน	YAGI-5E
1016	4-009-211-5E	ภูเพียง	น่าน	YAGI-5E
1017	4-009-212-5E	ภูเพียง	น่าน	YAGI-5E
1018	4-009-213-5E	ภูเพียง	น่าน	YAGI-5E
1019	4-009-214-5E	ภูเพียง	น่าน	YAGI-5E
1020	4-009-215-5E	ภูเพียง	น่าน	YAGI-5E
1021	4-009-216-5E	ภูเพียง	น่าน	YAGI-5E
1022	4-009-217-5E	ภูเพียง	น่าน	YAGI-5E
1023	4-009-218-5E	ภูเพียง	น่าน	YAGI-5E
1024	4-009-219-5E	ภูเพียง	น่าน	YAGI-5E
1025	4-009-220-5E	ภูเพียง	น่าน	YAGI-5E
1026	4-009-221-5E	ภูเพียง	น่าน	YAGI-5E
1027	4-009-222-5E	ภูเพียง	น่าน	YAGI-5E
1028	4-009-223-5E	ภูเพียง	น่าน	YAGI-5E
1029	4-009-224-5E	ภูเพียง	น่าน	YAGI-5E
ติดตั้งเพิ่มเติม 1	4-009-241-14E	ภูเพียง	น่าน	YAGI-14E
ติดตั้งเพิ่มเติม 2	4-009-242-14E	ภูเพียง	น่าน	YAGI-14E
ติดตั้งเพิ่มเติม 3	4-009-243-14E	ภูเพียง	น่าน	YAGI-14E
ติดตั้งเพิ่มเติม 4	4-009-244-14E	ภูเพียง	น่าน	YAGI-14E
ติดตั้งเพิ่มเติม 5	4-009-229-5E	ภูเพียง	น่าน	YAGI-5E
ติดตั้งเพิ่มเติม 6	4-009-230-5E	ภูเพียง	น่าน	YAGI-5E
ติดตั้งเพิ่มเติม 7	4-009-231-5E	ภูเพียง	น่าน	YAGI-5E
ติดตั้งเพิ่มเติม 8	4-008-055-27E	สันติสุข	น่าน	YAGI-27E
ติดตั้งเพิ่มเติม 9	4-008-056-27E	สันติสุข	น่าน	YAGI-27E
ติดตั้งเพิ่มเติม 10	4-008-057-27E	สันติสุข	น่าน	YAGI-27E

*ติดตั้งเพิ่มเติม: ในโครงการมีการติดตั้งอุปกรณ์ให้กับครัวเรือนเป้าหมายเพิ่มให้จำนวน 10 ครัวเรือน (จำนวนเป้าหมายติดตั้ง 10,000 ครัวเรือน รวมเป็น 10,010 ครัวเรือนที่ทำการติดตั้ง) เนื่องจากมีความต้องการติดตั้งของประชากรในพื้นที่เป้าหมายหลายครัวเรือน จึงทำการติดตั้งเพิ่มให้ในจังหวัดน่าน โดยติดตั้งสายอากาศ YAGI-5E จำนวน 3 ครัวเรือน YAGI-14E จำนวน 4 ครัวเรือน และ YAGI-27E จำนวน 3 ครัวเรือน ดังข้อมูล ติดตั้งเพิ่มเติม 1 – 10 ซึ่งรูปถ่ายครัวเรือนที่ทำการติดตั้งเพิ่มเติมจะถูกนำเสนอในไฟล์อิเล็กทรอนิกส์ และตั้งชื่อไฟล์เดอร์ว่า “ติดตั้งเพิ่มเติม”

ข้อมูลครัวเรือนเป้าหมายที่ได้รับการติดตั้งอุปกรณ์ฯ

จังหวัดแพร่

โครงการเพิ่มศักยภาพการรับสื่อสัญญาณโทรทัศน์ภาคพื้นดินในระบบดิจิตอลสำหรับประชาชนในพื้นที่ที่ยากต่อการเข้าถึง

ลำดับ	รหัสอุปกรณ์	อำเภอ	จังหวัด	ชนิดสายอากาศ
1	3-001-001-27E	ร้องกวาง	แพร่	YAGI-27E
2	3-001-002-27E	ร้องกวาง	แพร่	YAGI-27E
3	3-001-003-27E	ร้องกวาง	แพร่	YAGI-27E
4	3-001-004-27E	ร้องกวาง	แพร่	YAGI-27E
5	3-001-005-27E	ร้องกวาง	แพร่	YAGI-27E
6	3-001-006-27E	ร้องกวาง	แพร่	YAGI-27E
7	3-001-007-27E	ร้องกวาง	แพร่	YAGI-27E
8	3-001-008-27E	ร้องกวาง	แพร่	YAGI-27E
9	3-001-009-27E	ร้องกวาง	แพร่	YAGI-27E
10	3-001-010-27E	ร้องกวาง	แพร่	YAGI-27E
11	3-001-011-27E	ร้องกวาง	แพร่	YAGI-27E
12	3-001-012-27E	ร้องกวาง	แพร่	YAGI-27E
13	3-001-013-27E	ร้องกวาง	แพร่	YAGI-27E
14	3-001-014-27E	ร้องกวาง	แพร่	YAGI-27E
15	3-001-015-27E	ร้องกวาง	แพร่	YAGI-27E
16	3-001-016-27E	ร้องกวาง	แพร่	YAGI-27E
17	3-001-017-27E	ร้องกวาง	แพร่	YAGI-27E
18	3-001-018-27E	ร้องกวาง	แพร่	YAGI-27E
19	3-001-019-27E	ร้องกวาง	แพร่	YAGI-27E
20	3-001-020-27E	ร้องกวาง	แพร่	YAGI-27E
21	3-001-001-14E	ร้องกวาง	แพร่	YAGI-14E
22	3-001-002-14E	ร้องกวาง	แพร่	YAGI-14E
23	3-001-003-14E	ร้องกวาง	แพร่	YAGI-14E
24	3-001-004-14E	ร้องกวาง	แพร่	YAGI-14E
25	3-001-005-14E	ร้องกวาง	แพร่	YAGI-14E
26	3-001-006-14E	ร้องกวาง	แพร่	YAGI-14E
27	3-001-007-14E	ร้องกวาง	แพร่	YAGI-14E
28	3-001-008-14E	ร้องกวาง	แพร่	YAGI-14E
29	3-001-009-14E	ร้องกวาง	แพร่	YAGI-14E
30	3-001-010-14E	ร้องกวาง	แพร่	YAGI-14E
31	3-001-011-14E	ร้องกวาง	แพร่	YAGI-14E
32	3-001-012-14E	ร้องกวาง	แพร่	YAGI-14E
33	3-001-013-14E	ร้องกวาง	แพร่	YAGI-14E
34	3-001-014-14E	ร้องกวาง	แพร่	YAGI-14E
35	3-001-015-14E	ร้องกวาง	แพร่	YAGI-14E
36	3-001-016-14E	ร้องกวาง	แพร่	YAGI-14E
37	3-001-017-14E	ร้องกวาง	แพร่	YAGI-14E
38	3-001-018-14E	ร้องกวาง	แพร่	YAGI-14E
39	3-001-019-14E	ร้องกวาง	แพร่	YAGI-14E
40	3-001-020-14E	ร้องกวาง	แพร่	YAGI-14E
41	3-001-021-14E	ร้องกวาง	แพร่	YAGI-14E
42	3-001-022-14E	ร้องกวาง	แพร่	YAGI-14E
43	3-001-023-14E	ร้องกวาง	แพร่	YAGI-14E
44	3-001-024-14E	ร้องกวาง	แพร่	YAGI-14E
45	3-001-025-14E	ร้องกวาง	แพร่	YAGI-14E
46	3-001-026-14E	ร้องกวาง	แพร่	YAGI-14E
47	3-001-027-14E	ร้องกวาง	แพร่	YAGI-14E
48	3-001-028-14E	ร้องกวาง	แพร่	YAGI-14E

โครงการเพิ่มศักยภาพการรับสื่อสัญญาณโทรทัศน์ภาคพื้นดินในระบบดิจิทัลสำหรับประชาชนในพื้นที่ที่ยากต่อการเข้าถึง

ลำดับ	รหัสอุปกรณ์	อำเภอ	จังหวัด	ชนิดสายอากาศ
49	3-001-029-14E	ร้องกวาง	แพร่	YAGI-14E
50	3-001-030-14E	ร้องกวาง	แพร่	YAGI-14E
51	3-001-031-14E	ร้องกวาง	แพร่	YAGI-14E
52	3-001-032-14E	ร้องกวาง	แพร่	YAGI-14E
53	3-001-033-14E	ร้องกวาง	แพร่	YAGI-14E
54	3-001-034-14E	ร้องกวาง	แพร่	YAGI-14E
55	3-001-035-14E	ร้องกวาง	แพร่	YAGI-14E
56	3-001-036-14E	ร้องกวาง	แพร่	YAGI-14E
57	3-001-037-14E	ร้องกวาง	แพร่	YAGI-14E
58	3-001-038-14E	ร้องกวาง	แพร่	YAGI-14E
59	3-001-039-14E	ร้องกวาง	แพร่	YAGI-14E
60	3-001-040-14E	ร้องกวาง	แพร่	YAGI-14E
61	3-001-041-14E	ร้องกวาง	แพร่	YAGI-14E
62	3-001-042-14E	ร้องกวาง	แพร่	YAGI-14E
63	3-001-043-14E	ร้องกวาง	แพร่	YAGI-14E
64	3-001-044-14E	ร้องกวาง	แพร่	YAGI-14E
65	3-001-045-14E	ร้องกวาง	แพร่	YAGI-14E
66	3-001-046-14E	ร้องกวาง	แพร่	YAGI-14E
67	3-001-047-14E	ร้องกวาง	แพร่	YAGI-14E
68	3-001-048-14E	ร้องกวาง	แพร่	YAGI-14E
69	3-001-049-14E	ร้องกวาง	แพร่	YAGI-14E
70	3-001-050-14E	ร้องกวาง	แพร่	YAGI-14E
71	3-001-051-14E	ร้องกวาง	แพร่	YAGI-14E
72	3-001-052-14E	ร้องกวาง	แพร่	YAGI-14E
73	3-001-053-14E	ร้องกวาง	แพร่	YAGI-14E
74	3-001-054-14E	ร้องกวาง	แพร่	YAGI-14E
75	3-001-055-14E	ร้องกวาง	แพร่	YAGI-14E
76	3-001-001-5E	ร้องกวาง	แพร่	YAGI-5E
77	3-001-002-5E	ร้องกวาง	แพร่	YAGI-5E
78	3-001-003-5E	ร้องกวาง	แพร่	YAGI-5E
79	3-001-004-5E	ร้องกวาง	แพร่	YAGI-5E
80	3-001-005-5E	ร้องกวาง	แพร่	YAGI-5E
81	3-001-006-5E	ร้องกวาง	แพร่	YAGI-5E
82	3-001-007-5E	ร้องกวาง	แพร่	YAGI-5E
83	3-001-008-5E	ร้องกวาง	แพร่	YAGI-5E
84	3-001-009-5E	ร้องกวาง	แพร่	YAGI-5E
85	3-001-010-5E	ร้องกวาง	แพร่	YAGI-5E
86	3-001-011-5E	ร้องกวาง	แพร่	YAGI-5E
87	3-001-012-5E	ร้องกวาง	แพร่	YAGI-5E
88	3-001-013-5E	ร้องกวาง	แพร่	YAGI-5E
89	3-001-014-5E	ร้องกวาง	แพร่	YAGI-5E
90	3-001-015-5E	ร้องกวาง	แพร่	YAGI-5E
91	3-001-016-5E	ร้องกวาง	แพร่	YAGI-5E
92	3-001-017-5E	ร้องกวาง	แพร่	YAGI-5E
93	3-001-018-5E	ร้องกวาง	แพร่	YAGI-5E
94	3-001-019-5E	ร้องกวาง	แพร่	YAGI-5E
95	3-001-020-5E	ร้องกวาง	แพร่	YAGI-5E
96	3-001-021-5E	ร้องกวาง	แพร่	YAGI-5E

โครงการเพิ่มศักยภาพการรับสื่อสัญญาณโทรทัศน์ภาคพื้นดินในระบบดิจิทัลสำหรับประชาชนในพื้นที่ที่ยากต่อการเข้าถึง

ลำดับ	รหัสอุปกรณ์	อำเภอ	จังหวัด	ชนิดสายอากาศ
97	3-001-022-5E	ร้องกวาง	แพร่	YAGI-5E
98	3-001-023-5E	ร้องกวาง	แพร่	YAGI-5E
99	3-001-024-5E	ร้องกวาง	แพร่	YAGI-5E
100	3-001-025-5E	ร้องกวาง	แพร่	YAGI-5E
101	3-001-026-5E	ร้องกวาง	แพร่	YAGI-5E
102	3-001-027-5E	ร้องกวาง	แพร่	YAGI-5E
103	3-001-028-5E	ร้องกวาง	แพร่	YAGI-5E
104	3-001-029-5E	ร้องกวาง	แพร่	YAGI-5E
105	3-001-030-5E	ร้องกวาง	แพร่	YAGI-5E
106	3-001-031-5E	ร้องกวาง	แพร่	YAGI-5E
107	3-001-032-5E	ร้องกวาง	แพร่	YAGI-5E
108	3-001-033-5E	ร้องกวาง	แพร่	YAGI-5E
109	3-001-034-5E	ร้องกวาง	แพร่	YAGI-5E
110	3-001-035-5E	ร้องกวาง	แพร่	YAGI-5E
111	3-001-036-5E	ร้องกวาง	แพร่	YAGI-5E
112	3-001-037-5E	ร้องกวาง	แพร่	YAGI-5E
113	3-001-038-5E	ร้องกวาง	แพร่	YAGI-5E
114	3-001-039-5E	ร้องกวาง	แพร่	YAGI-5E
115	3-001-040-5E	ร้องกวาง	แพร่	YAGI-5E
116	3-002-001-27E	ลอง	แพร่	YAGI-27E
117	3-002-002-27E	ลอง	แพร่	YAGI-27E
118	3-002-003-27E	ลอง	แพร่	YAGI-27E
119	3-002-004-27E	ลอง	แพร่	YAGI-27E
120	3-002-005-27E	ลอง	แพร่	YAGI-27E
121	3-002-006-27E	ลอง	แพร่	YAGI-27E
122	3-002-007-27E	ลอง	แพร่	YAGI-27E
123	3-002-008-27E	ลอง	แพร่	YAGI-27E
124	3-002-009-27E	ลอง	แพร่	YAGI-27E
125	3-002-010-27E	ลอง	แพร่	YAGI-27E
126	3-002-011-27E	ลอง	แพร่	YAGI-27E
127	3-002-012-27E	ลอง	แพร่	YAGI-27E
128	3-002-013-27E	ลอง	แพร่	YAGI-27E
129	3-002-014-27E	ลอง	แพร่	YAGI-27E
130	3-002-015-27E	ลอง	แพร่	YAGI-27E
131	3-002-016-27E	ลอง	แพร่	YAGI-27E
132	3-002-017-27E	ลอง	แพร่	YAGI-27E
133	3-002-018-27E	ลอง	แพร่	YAGI-27E
134	3-002-019-27E	ลอง	แพร่	YAGI-27E
135	3-002-020-27E	ลอง	แพร่	YAGI-27E
136	3-002-021-27E	ลอง	แพร่	YAGI-27E
137	3-002-022-27E	ลอง	แพร่	YAGI-27E
138	3-002-023-27E	ลอง	แพร่	YAGI-27E
139	3-002-024-27E	ลอง	แพร่	YAGI-27E
140	3-002-025-27E	ลอง	แพร่	YAGI-27E
141	3-002-026-27E	ลอง	แพร่	YAGI-27E
142	3-002-027-27E	ลอง	แพร่	YAGI-27E
143	3-002-028-27E	ลอง	แพร่	YAGI-27E
144	3-002-029-27E	ลอง	แพร่	YAGI-27E

โครงการเพิ่มศักยภาพการรับส่งสัญญาณโทรทัศน์ภาคพื้นดินในระบบดิจิทัลสำหรับประชาชนในพื้นที่ที่ยากต่อการเข้าถึง

ลำดับ	รหัสอุปกรณ์	อำเภอ	จังหวัด	ชนิดสายอากาศ
145	3-002-030-27E	ล่อง	แพร่	YAGI-27E
146	3-002-031-27E	ล่อง	แพร่	YAGI-27E
147	3-002-032-27E	ล่อง	แพร่	YAGI-27E
148	3-002-001-5E	ล่อง	แพร่	YAGI-5E
149	3-002-002-5E	ล่อง	แพร่	YAGI-5E
150	3-002-003-5E	ล่อง	แพร่	YAGI-5E
151	3-002-004-5E	ล่อง	แพร่	YAGI-5E
152	3-002-005-5E	ล่อง	แพร่	YAGI-5E
153	3-002-006-5E	ล่อง	แพร่	YAGI-5E
154	3-002-007-5E	ล่อง	แพร่	YAGI-5E
155	3-002-008-5E	ล่อง	แพร่	YAGI-5E
156	3-002-009-5E	ล่อง	แพร่	YAGI-5E
157	3-002-010-5E	ล่อง	แพร่	YAGI-5E
158	3-002-011-5E	ล่อง	แพร่	YAGI-5E
159	3-002-012-5E	ล่อง	แพร่	YAGI-5E
160	3-002-013-5E	ล่อง	แพร่	YAGI-5E
161	3-002-014-5E	ล่อง	แพร่	YAGI-5E
162	3-002-015-5E	ล่อง	แพร่	YAGI-5E
163	3-002-016-5E	ล่อง	แพร่	YAGI-5E
164	3-002-001-14E	ล่อง	แพร่	YAGI-14E
165	3-002-002-14E	ล่อง	แพร่	YAGI-14E
166	3-002-003-14E	ล่อง	แพร่	YAGI-14E
167	3-002-004-14E	ล่อง	แพร่	YAGI-14E
168	3-002-005-14E	ล่อง	แพร่	YAGI-14E
169	3-002-006-14E	ล่อง	แพร่	YAGI-14E
170	3-002-007-14E	ล่อง	แพร่	YAGI-14E
171	3-002-008-14E	ล่อง	แพร่	YAGI-14E
172	3-002-009-14E	ล่อง	แพร่	YAGI-14E
173	3-002-010-14E	ล่อง	แพร่	YAGI-14E
174	3-002-011-14E	ล่อง	แพร่	YAGI-14E
175	3-002-012-14E	ล่อง	แพร่	YAGI-14E
176	3-002-013-14E	ล่อง	แพร่	YAGI-14E
177	3-002-014-14E	ล่อง	แพร่	YAGI-14E
178	3-002-015-14E	ล่อง	แพร่	YAGI-14E
179	3-002-016-14E	ล่อง	แพร่	YAGI-14E
180	3-002-017-14E	ล่อง	แพร่	YAGI-14E
181	3-002-018-14E	ล่อง	แพร่	YAGI-14E
182	3-002-019-14E	ล่อง	แพร่	YAGI-14E
183	3-002-020-14E	ล่อง	แพร่	YAGI-14E
184	3-002-021-14E	ล่อง	แพร่	YAGI-14E
185	3-002-022-14E	ล่อง	แพร่	YAGI-14E
186	3-002-023-14E	ล่อง	แพร่	YAGI-14E
187	3-002-024-14E	ล่อง	แพร่	YAGI-14E
188	3-002-025-14E	ล่อง	แพร่	YAGI-14E
189	3-002-026-14E	ล่อง	แพร่	YAGI-14E
190	3-002-027-14E	ล่อง	แพร่	YAGI-14E
191	3-002-028-14E	ล่อง	แพร่	YAGI-14E
192	3-002-029-14E	ล่อง	แพร่	YAGI-14E

โครงการเพิ่มศักยภาพการรับสื่อสัญญาณโทรทัศน์ภาคพื้นดินในระบบดิจิทัลสำหรับประชาชนในพื้นที่ที่ยากต่อการเข้าถึง

ลำดับ	รหัสอุปกรณ์	อำเภอ	จังหวัด	ชนิดสายอากาศ
193	3-002-030-14E	ล่อง	แพร่	YAGI-14E
194	3-002-031-14E	ล่อง	แพร่	YAGI-14E
195	3-002-032-14E	ล่อง	แพร่	YAGI-14E
196	3-002-033-14E	ล่อง	แพร่	YAGI-14E
197	3-002-034-14E	ล่อง	แพร่	YAGI-14E
198	3-002-035-14E	ล่อง	แพร่	YAGI-14E
199	3-002-036-14E	ล่อง	แพร่	YAGI-14E
200	3-002-037-14E	ล่อง	แพร่	YAGI-14E
201	3-002-038-14E	ล่อง	แพร่	YAGI-14E
202	3-002-039-14E	ล่อง	แพร่	YAGI-14E
203	3-002-040-14E	ล่อง	แพร่	YAGI-14E
204	3-002-041-14E	ล่อง	แพร่	YAGI-14E
205	3-002-042-14E	ล่อง	แพร่	YAGI-14E
206	3-002-043-14E	ล่อง	แพร่	YAGI-14E
207	3-002-044-14E	ล่อง	แพร่	YAGI-14E
208	3-002-045-14E	ล่อง	แพร่	YAGI-14E
209	3-002-046-14E	ล่อง	แพร่	YAGI-14E
210	3-002-047-14E	ล่อง	แพร่	YAGI-14E
211	3-002-048-14E	ล่อง	แพร่	YAGI-14E
212	3-003-001-14E	สูงเม่น	แพร่	YAGI-14E
213	3-003-002-14E	สูงเม่น	แพร่	YAGI-14E
214	3-003-003-14E	สูงเม่น	แพร่	YAGI-14E
215	3-003-004-14E	สูงเม่น	แพร่	YAGI-14E
216	3-003-005-14E	สูงเม่น	แพร่	YAGI-14E
217	3-003-006-14E	สูงเม่น	แพร่	YAGI-14E
218	3-003-007-14E	สูงเม่น	แพร่	YAGI-14E
219	3-003-008-14E	สูงเม่น	แพร่	YAGI-14E
220	3-003-009-14E	สูงเม่น	แพร่	YAGI-14E
221	3-003-010-14E	สูงเม่น	แพร่	YAGI-14E
222	3-003-011-14E	สูงเม่น	แพร่	YAGI-14E
223	3-003-012-14E	สูงเม่น	แพร่	YAGI-14E
224	3-003-013-14E	สูงเม่น	แพร่	YAGI-14E
225	3-003-014-14E	สูงเม่น	แพร่	YAGI-14E
226	3-003-015-14E	สูงเม่น	แพร่	YAGI-14E
227	3-003-016-14E	สูงเม่น	แพร่	YAGI-14E
228	3-003-017-14E	สูงเม่น	แพร่	YAGI-14E
229	3-003-018-14E	สูงเม่น	แพร่	YAGI-14E
230	3-003-019-14E	สูงเม่น	แพร่	YAGI-14E
231	3-003-020-14E	สูงเม่น	แพร่	YAGI-14E
232	3-003-021-14E	สูงเม่น	แพร่	YAGI-14E
233	3-003-022-14E	สูงเม่น	แพร่	YAGI-14E
234	3-003-023-14E	สูงเม่น	แพร่	YAGI-14E
235	3-003-024-14E	สูงเม่น	แพร่	YAGI-14E
236	3-003-025-14E	สูงเม่น	แพร่	YAGI-14E
237	3-003-026-14E	สูงเม่น	แพร่	YAGI-14E
238	3-003-027-14E	สูงเม่น	แพร่	YAGI-14E
239	3-003-028-14E	สูงเม่น	แพร่	YAGI-14E
240	3-003-029-14E	สูงเม่น	แพร่	YAGI-14E

โครงการเพิ่มศักยภาพการรับสื่อสัญญาณโทรทัศน์ภาคพื้นดินในระบบดิจิทัลสำหรับประชาชนในพื้นที่ที่ยากต่อการเข้าถึง

ลำดับ	รหัสอุปกรณ์	อำเภอ	จังหวัด	ชนิดสายอากาศ
241	3-003-030-14E	สูงเม่น	แพร่	YAGI-14E
242	3-003-031-14E	สูงเม่น	แพร่	YAGI-14E
243	3-003-032-14E	สูงเม่น	แพร่	YAGI-14E
244	3-003-033-14E	สูงเม่น	แพร่	YAGI-14E
245	3-003-034-14E	สูงเม่น	แพร่	YAGI-14E
246	3-003-035-14E	สูงเม่น	แพร่	YAGI-14E
247	3-003-036-14E	สูงเม่น	แพร่	YAGI-14E
248	3-003-037-14E	สูงเม่น	แพร่	YAGI-14E
249	3-003-038-14E	สูงเม่น	แพร่	YAGI-14E
250	3-003-039-14E	สูงเม่น	แพร่	YAGI-14E
251	3-003-040-14E	สูงเม่น	แพร่	YAGI-14E
252	3-003-041-14E	สูงเม่น	แพร่	YAGI-14E
253	3-003-042-14E	สูงเม่น	แพร่	YAGI-14E
254	3-003-043-14E	สูงเม่น	แพร่	YAGI-14E
255	3-003-044-14E	สูงเม่น	แพร่	YAGI-14E
256	3-003-045-14E	สูงเม่น	แพร่	YAGI-14E
257	3-003-046-14E	สูงเม่น	แพร่	YAGI-14E
258	3-003-047-14E	สูงเม่น	แพร่	YAGI-14E
259	3-003-048-14E	สูงเม่น	แพร่	YAGI-14E
260	3-003-049-14E	สูงเม่น	แพร่	YAGI-14E
261	3-003-050-14E	สูงเม่น	แพร่	YAGI-14E
262	3-003-051-14E	สูงเม่น	แพร่	YAGI-14E
263	3-003-052-14E	สูงเม่น	แพร่	YAGI-14E
264	3-003-053-14E	สูงเม่น	แพร่	YAGI-14E
265	3-003-054-14E	สูงเม่น	แพร่	YAGI-14E
266	3-003-055-14E	สูงเม่น	แพร่	YAGI-14E
267	3-003-056-14E	สูงเม่น	แพร่	YAGI-14E
268	3-003-057-14E	สูงเม่น	แพร่	YAGI-14E
269	3-003-058-14E	สูงเม่น	แพร่	YAGI-14E
270	3-003-059-14E	สูงเม่น	แพร่	YAGI-14E
271	3-003-060-14E	สูงเม่น	แพร่	YAGI-14E
272	3-003-061-14E	สูงเม่น	แพร่	YAGI-14E
273	3-003-062-14E	สูงเม่น	แพร่	YAGI-14E
274	3-003-063-14E	สูงเม่น	แพร่	YAGI-14E
275	3-003-064-14E	สูงเม่น	แพร่	YAGI-14E
276	3-003-065-14E	สูงเม่น	แพร่	YAGI-14E
277	3-003-066-14E	สูงเม่น	แพร่	YAGI-14E
278	3-003-067-14E	สูงเม่น	แพร่	YAGI-14E
279	3-003-068-14E	สูงเม่น	แพร่	YAGI-14E
280	3-003-069-14E	สูงเม่น	แพร่	YAGI-14E
281	3-003-070-14E	สูงเม่น	แพร่	YAGI-14E
282	3-003-071-14E	สูงเม่น	แพร่	YAGI-14E
283	3-003-072-14E	สูงเม่น	แพร่	YAGI-14E
284	3-003-073-14E	สูงเม่น	แพร่	YAGI-14E
285	3-003-074-14E	สูงเม่น	แพร่	YAGI-14E
286	3-003-075-14E	สูงเม่น	แพร่	YAGI-14E
287	3-003-076-14E	สูงเม่น	แพร่	YAGI-14E
288	3-003-077-14E	สูงเม่น	แพร่	YAGI-14E

โครงการเพิ่มศักยภาพการรับสื่อสัญญาณโทรทัศน์ภาคพื้นดินในระบบดิจิทัลสำหรับประชาชนในพื้นที่ที่ยากต่อการเข้าถึง

ลำดับ	รหัสอุปกรณ์	อำเภอ	จังหวัด	ชนิดสายอากาศ
289	3-003-078-14E	สูงเม่น	แพร่	YAGI-14E
290	3-003-079-14E	สูงเม่น	แพร่	YAGI-14E
291	3-003-080-14E	สูงเม่น	แพร่	YAGI-14E
292	3-003-081-14E	สูงเม่น	แพร่	YAGI-14E
293	3-003-082-14E	สูงเม่น	แพร่	YAGI-14E
294	3-003-083-14E	สูงเม่น	แพร่	YAGI-14E
295	3-003-084-14E	สูงเม่น	แพร่	YAGI-14E
296	3-003-085-14E	สูงเม่น	แพร่	YAGI-14E
297	3-003-086-14E	สูงเม่น	แพร่	YAGI-14E
298	3-003-087-14E	สูงเม่น	แพร่	YAGI-14E
299	3-003-088-14E	สูงเม่น	แพร่	YAGI-14E
300	3-003-089-14E	สูงเม่น	แพร่	YAGI-14E
301	3-003-090-14E	สูงเม่น	แพร่	YAGI-14E
302	3-003-091-14E	สูงเม่น	แพร่	YAGI-14E
303	3-003-092-14E	สูงเม่น	แพร่	YAGI-14E
304	3-003-093-14E	สูงเม่น	แพร่	YAGI-14E
305	3-003-094-14E	สูงเม่น	แพร่	YAGI-14E
306	3-003-095-14E	สูงเม่น	แพร่	YAGI-14E
307	3-003-096-14E	สูงเม่น	แพร่	YAGI-14E
308	3-003-097-14E	สูงเม่น	แพร่	YAGI-14E
309	3-003-098-14E	สูงเม่น	แพร่	YAGI-14E
310	3-003-099-14E	สูงเม่น	แพร่	YAGI-14E
311	3-003-100-14E	สูงเม่น	แพร่	YAGI-14E
312	3-003-001-5E	สูงเม่น	แพร่	YAGI-5E
313	3-003-002-5E	สูงเม่น	แพร่	YAGI-5E
314	3-003-003-5E	สูงเม่น	แพร่	YAGI-5E
315	3-003-004-5E	สูงเม่น	แพร่	YAGI-5E
316	3-003-005-5E	สูงเม่น	แพร่	YAGI-5E
317	3-003-006-5E	สูงเม่น	แพร่	YAGI-5E
318	3-003-007-5E	สูงเม่น	แพร่	YAGI-5E
319	3-003-008-5E	สูงเม่น	แพร่	YAGI-5E
320	3-003-009-5E	สูงเม่น	แพร่	YAGI-5E
321	3-003-010-5E	สูงเม่น	แพร่	YAGI-5E
322	3-003-011-5E	สูงเม่น	แพร่	YAGI-5E
323	3-003-012-5E	สูงเม่น	แพร่	YAGI-5E
324	3-003-013-5E	สูงเม่น	แพร่	YAGI-5E
325	3-003-014-5E	สูงเม่น	แพร่	YAGI-5E
326	3-003-015-5E	สูงเม่น	แพร่	YAGI-5E
327	3-003-016-5E	สูงเม่น	แพร่	YAGI-5E
328	3-003-017-5E	สูงเม่น	แพร่	YAGI-5E
329	3-003-018-5E	สูงเม่น	แพร่	YAGI-5E
330	3-003-019-5E	สูงเม่น	แพร่	YAGI-5E
331	3-003-020-5E	สูงเม่น	แพร่	YAGI-5E
332	3-003-021-5E	สูงเม่น	แพร่	YAGI-5E
333	3-003-022-5E	สูงเม่น	แพร่	YAGI-5E
334	3-003-023-5E	สูงเม่น	แพร่	YAGI-5E
335	3-003-024-5E	สูงเม่น	แพร่	YAGI-5E
336	3-003-025-5E	สูงเม่น	แพร่	YAGI-5E

โครงการเพิ่มศักยภาพการรับสื่อสัญญาณโทรทัศน์ภาคพื้นดินในระบบดิจิทัลสำหรับประชาชนในพื้นที่ที่ยากต่อการเข้าถึง

ลำดับ	รหัสอุปกรณ์	อำเภอ	จังหวัด	ชนิดสายอากาศ
337	3-003-026-5E	สูงเม่น	แพร่	YAGI-5E
338	3-003-027-5E	สูงเม่น	แพร่	YAGI-5E
339	3-003-028-5E	สูงเม่น	แพร่	YAGI-5E
340	3-003-029-5E	สูงเม่น	แพร่	YAGI-5E
341	3-003-030-5E	สูงเม่น	แพร่	YAGI-5E
342	3-003-031-5E	สูงเม่น	แพร่	YAGI-5E
343	3-003-032-5E	สูงเม่น	แพร่	YAGI-5E
344	3-003-033-5E	สูงเม่น	แพร่	YAGI-5E
345	3-003-034-5E	สูงเม่น	แพร่	YAGI-5E
346	3-003-035-5E	สูงเม่น	แพร่	YAGI-5E
347	3-003-036-5E	สูงเม่น	แพร่	YAGI-5E
348	3-003-037-5E	สูงเม่น	แพร่	YAGI-5E
349	3-003-038-5E	สูงเม่น	แพร่	YAGI-5E
350	3-003-039-5E	สูงเม่น	แพร่	YAGI-5E
351	3-003-040-5E	สูงเม่น	แพร่	YAGI-5E
352	3-003-041-5E	สูงเม่น	แพร่	YAGI-5E
353	3-003-042-5E	สูงเม่น	แพร่	YAGI-5E
354	3-003-043-5E	สูงเม่น	แพร่	YAGI-5E
355	3-003-044-5E	สูงเม่น	แพร่	YAGI-5E
356	3-003-045-5E	สูงเม่น	แพร่	YAGI-5E
357	3-003-046-5E	สูงเม่น	แพร่	YAGI-5E
358	3-003-047-5E	สูงเม่น	แพร่	YAGI-5E
359	3-003-048-5E	สูงเม่น	แพร่	YAGI-5E
360	3-003-049-5E	สูงเม่น	แพร่	YAGI-5E
361	3-003-050-5E	สูงเม่น	แพร่	YAGI-5E
362	3-003-051-5E	สูงเม่น	แพร่	YAGI-5E
363	3-003-052-5E	สูงเม่น	แพร่	YAGI-5E
364	3-003-053-5E	สูงเม่น	แพร่	YAGI-5E
365	3-003-054-5E	สูงเม่น	แพร่	YAGI-5E
366	3-003-055-5E	สูงเม่น	แพร่	YAGI-5E
367	3-003-056-5E	สูงเม่น	แพร่	YAGI-5E
368	3-003-057-5E	สูงเม่น	แพร่	YAGI-5E
369	3-003-058-5E	สูงเม่น	แพร่	YAGI-5E
370	3-003-059-5E	สูงเม่น	แพร่	YAGI-5E
371	3-003-060-5E	สูงเม่น	แพร่	YAGI-5E
372	3-003-061-5E	สูงเม่น	แพร่	YAGI-5E
373	3-003-062-5E	สูงเม่น	แพร่	YAGI-5E
374	3-003-063-5E	สูงเม่น	แพร่	YAGI-5E
375	3-003-064-5E	สูงเม่น	แพร่	YAGI-5E
376	3-003-065-5E	สูงเม่น	แพร่	YAGI-5E
377	3-003-066-5E	สูงเม่น	แพร่	YAGI-5E
378	3-003-067-5E	สูงเม่น	แพร่	YAGI-5E
379	3-003-068-5E	สูงเม่น	แพร่	YAGI-5E
380	3-003-069-5E	สูงเม่น	แพร่	YAGI-5E
381	3-003-070-5E	สูงเม่น	แพร่	YAGI-5E
382	3-003-071-5E	สูงเม่น	แพร่	YAGI-5E
383	3-003-072-5E	สูงเม่น	แพร่	YAGI-5E
384	3-003-073-5E	สูงเม่น	แพร่	YAGI-5E

โครงการเพิ่มศักยภาพการรับส่งสัญญาณโทรทัศน์ภาคพื้นดินในระบบดิจิทัลสำหรับประชาชนในพื้นที่ที่ยากต่อการเข้าถึง

ลำดับ	รหัสอุปกรณ์	อำเภอ	จังหวัด	ชนิดสายอากาศ
385	3-003-074-5E	สูงเม่น	แพร่	YAGI-5E
386	3-003-075-5E	สูงเม่น	แพร่	YAGI-5E
387	3-003-076-5E	สูงเม่น	แพร่	YAGI-5E
388	3-003-077-5E	สูงเม่น	แพร่	YAGI-5E
389	3-003-078-5E	สูงเม่น	แพร่	YAGI-5E
390	3-003-101-14E	สูงเม่น	แพร่	YAGI-14E
391	3-003-102-14E	สูงเม่น	แพร่	YAGI-14E
392	3-003-103-14E	สูงเม่น	แพร่	YAGI-14E
393	3-003-104-14E	สูงเม่น	แพร่	YAGI-14E
394	3-003-105-14E	สูงเม่น	แพร่	YAGI-14E
395	3-003-106-14E	สูงเม่น	แพร่	YAGI-14E
396	3-003-107-14E	สูงเม่น	แพร่	YAGI-14E
397	3-003-108-14E	สูงเม่น	แพร่	YAGI-14E
398	3-003-109-14E	สูงเม่น	แพร่	YAGI-14E
399	3-003-110-14E	สูงเม่น	แพร่	YAGI-14E
400	3-003-111-14E	สูงเม่น	แพร่	YAGI-14E
401	3-003-112-14E	สูงเม่น	แพร่	YAGI-14E
402	3-003-113-14E	สูงเม่น	แพร่	YAGI-14E
403	3-003-114-14E	สูงเม่น	แพร่	YAGI-14E
404	3-003-115-14E	สูงเม่น	แพร่	YAGI-14E
405	3-003-116-14E	สูงเม่น	แพร่	YAGI-14E
406	3-003-117-14E	สูงเม่น	แพร่	YAGI-14E
407	3-003-118-14E	สูงเม่น	แพร่	YAGI-14E
408	3-003-119-14E	สูงเม่น	แพร่	YAGI-14E
409	3-003-120-14E	สูงเม่น	แพร่	YAGI-14E
410	3-003-121-14E	สูงเม่น	แพร่	YAGI-14E
411	3-003-122-14E	สูงเม่น	แพร่	YAGI-14E
412	3-003-123-14E	สูงเม่น	แพร่	YAGI-14E
413	3-003-124-14E	สูงเม่น	แพร่	YAGI-14E
414	3-003-125-14E	สูงเม่น	แพร่	YAGI-14E
415	3-003-126-14E	สูงเม่น	แพร่	YAGI-14E
416	3-003-127-14E	สูงเม่น	แพร่	YAGI-14E
417	3-003-128-14E	สูงเม่น	แพร่	YAGI-14E
418	3-003-129-14E	สูงเม่น	แพร่	YAGI-14E
419	3-003-130-14E	สูงเม่น	แพร่	YAGI-14E
420	3-003-131-14E	สูงเม่น	แพร่	YAGI-14E
421	3-003-132-14E	สูงเม่น	แพร่	YAGI-14E
422	3-003-133-14E	สูงเม่น	แพร่	YAGI-14E
423	3-003-134-14E	สูงเม่น	แพร่	YAGI-14E
424	3-003-135-14E	สูงเม่น	แพร่	YAGI-14E
425	3-003-136-14E	สูงเม่น	แพร่	YAGI-14E
426	3-003-137-14E	สูงเม่น	แพร่	YAGI-14E
427	3-003-138-14E	สูงเม่น	แพร่	YAGI-14E
428	3-003-139-14E	สูงเม่น	แพร่	YAGI-14E
429	3-003-140-14E	สูงเม่น	แพร่	YAGI-14E
430	3-003-141-14E	สูงเม่น	แพร่	YAGI-14E
431	3-003-142-14E	สูงเม่น	แพร่	YAGI-14E
432	3-003-143-14E	สูงเม่น	แพร่	YAGI-14E

โครงการเพิ่มศักยภาพการรับส่งสัญญาณโทรทัศน์ภาคพื้นดินในระบบดิจิทัลสำหรับประชาชนในพื้นที่ที่ยากต่อการเข้าถึง

ลำดับ	รหัสอุปกรณ์	อำเภอ	จังหวัด	ชนิดสายอากาศ
433	3-003-144-14E	สูงเม่น	แพร่	YAGI-14E
434	3-003-145-14E	สูงเม่น	แพร่	YAGI-14E
435	3-003-146-14E	สูงเม่น	แพร่	YAGI-14E
436	3-003-147-14E	สูงเม่น	แพร่	YAGI-14E
437	3-003-148-14E	สูงเม่น	แพร่	YAGI-14E
438	3-003-149-14E	สูงเม่น	แพร่	YAGI-14E
439	3-003-150-14E	สูงเม่น	แพร่	YAGI-14E
440	3-003-151-14E	สูงเม่น	แพร่	YAGI-14E
441	3-003-152-14E	สูงเม่น	แพร่	YAGI-14E
442	3-003-153-14E	สูงเม่น	แพร่	YAGI-14E
443	3-003-154-14E	สูงเม่น	แพร่	YAGI-14E
444	3-003-155-14E	สูงเม่น	แพร่	YAGI-14E
445	3-003-156-14E	สูงเม่น	แพร่	YAGI-14E
446	3-003-157-14E	สูงเม่น	แพร่	YAGI-14E
447	3-003-158-14E	สูงเม่น	แพร่	YAGI-14E
448	3-003-159-14E	สูงเม่น	แพร่	YAGI-14E
449	3-003-160-14E	สูงเม่น	แพร่	YAGI-14E
450	3-003-161-14E	สูงเม่น	แพร่	YAGI-14E
451	3-003-162-14E	สูงเม่น	แพร่	YAGI-14E
452	3-003-163-14E	สูงเม่น	แพร่	YAGI-14E
453	3-003-164-14E	สูงเม่น	แพร่	YAGI-14E
454	3-003-165-14E	สูงเม่น	แพร่	YAGI-14E
455	3-003-166-14E	สูงเม่น	แพร่	YAGI-14E
456	3-003-167-14E	สูงเม่น	แพร่	YAGI-14E
457	3-003-168-14E	สูงเม่น	แพร่	YAGI-14E
458	3-003-169-14E	สูงเม่น	แพร่	YAGI-14E
459	3-003-170-14E	สูงเม่น	แพร่	YAGI-14E
460	3-003-171-14E	สูงเม่น	แพร่	YAGI-14E
461	3-003-172-14E	สูงเม่น	แพร่	YAGI-14E
462	3-003-173-14E	สูงเม่น	แพร่	YAGI-14E
463	3-003-174-14E	สูงเม่น	แพร่	YAGI-14E
464	3-003-175-14E	สูงเม่น	แพร่	YAGI-14E
465	3-003-176-14E	สูงเม่น	แพร่	YAGI-14E
466	3-003-177-14E	สูงเม่น	แพร่	YAGI-14E
467	3-003-178-14E	สูงเม่น	แพร่	YAGI-14E
468	3-003-179-14E	สูงเม่น	แพร่	YAGI-14E
469	3-003-180-14E	สูงเม่น	แพร่	YAGI-14E
470	3-003-181-14E	สูงเม่น	แพร่	YAGI-14E
471	3-003-182-14E	สูงเม่น	แพร่	YAGI-14E
472	3-003-183-14E	สูงเม่น	แพร่	YAGI-14E
473	3-003-184-14E	สูงเม่น	แพร่	YAGI-14E
474	3-003-185-14E	สูงเม่น	แพร่	YAGI-14E
475	3-003-186-14E	สูงเม่น	แพร่	YAGI-14E
476	3-003-187-14E	สูงเม่น	แพร่	YAGI-14E
477	3-003-188-14E	สูงเม่น	แพร่	YAGI-14E
478	3-003-189-14E	สูงเม่น	แพร่	YAGI-14E
479	3-003-190-14E	สูงเม่น	แพร่	YAGI-14E
480	3-003-191-14E	สูงเม่น	แพร่	YAGI-14E

โครงการเพิ่มศักยภาพการรับสื่อสัญญาณโทรทัศน์ภาคพื้นดินในระบบดิจิทัลสำหรับประชาชนในพื้นที่ที่ยากต่อการเข้าถึง

ลำดับ	รหัสอุปกรณ์	อำเภอ	จังหวัด	ชนิดสายอากาศ
481	3-003-192-14E	สูงเม่น	แพร่	YAGI-14E
482	3-003-193-14E	สูงเม่น	แพร่	YAGI-14E
483	3-003-194-14E	สูงเม่น	แพร่	YAGI-14E
484	3-003-079-5E	สูงเม่น	แพร่	YAGI-5E
485	3-003-080-5E	สูงเม่น	แพร่	YAGI-5E
486	3-003-081-5E	สูงเม่น	แพร่	YAGI-5E
487	3-003-082-5E	สูงเม่น	แพร่	YAGI-5E
488	3-003-083-5E	สูงเม่น	แพร่	YAGI-5E
489	3-003-084-5E	สูงเม่น	แพร่	YAGI-5E
490	3-003-085-5E	สูงเม่น	แพร่	YAGI-5E
491	3-003-086-5E	สูงเม่น	แพร่	YAGI-5E
492	3-003-087-5E	สูงเม่น	แพร่	YAGI-5E
493	3-003-088-5E	สูงเม่น	แพร่	YAGI-5E
494	3-003-089-5E	สูงเม่น	แพร่	YAGI-5E
495	3-003-090-5E	สูงเม่น	แพร่	YAGI-5E
496	3-003-091-5E	สูงเม่น	แพร่	YAGI-5E
497	3-003-092-5E	สูงเม่น	แพร่	YAGI-5E
498	3-003-093-5E	สูงเม่น	แพร่	YAGI-5E
499	3-003-094-5E	สูงเม่น	แพร่	YAGI-5E
500	3-003-095-5E	สูงเม่น	แพร่	YAGI-5E
501	3-004-001-5E	เด่นชัย	แพร่	YAGI-5E
502	3-004-002-5E	เด่นชัย	แพร่	YAGI-5E
503	3-004-003-5E	เด่นชัย	แพร่	YAGI-5E
504	3-004-004-5E	เด่นชัย	แพร่	YAGI-5E
505	3-004-005-5E	เด่นชัย	แพร่	YAGI-5E
506	3-004-006-5E	เด่นชัย	แพร่	YAGI-5E
507	3-004-007-5E	เด่นชัย	แพร่	YAGI-5E
508	3-004-008-5E	เด่นชัย	แพร่	YAGI-5E
509	3-004-009-5E	เด่นชัย	แพร่	YAGI-5E
510	3-004-010-5E	เด่นชัย	แพร่	YAGI-5E
511	3-004-011-5E	เด่นชัย	แพร่	YAGI-5E
512	3-004-012-5E	เด่นชัย	แพร่	YAGI-5E
513	3-004-013-5E	เด่นชัย	แพร่	YAGI-5E
514	3-004-014-5E	เด่นชัย	แพร่	YAGI-5E
515	3-004-015-5E	เด่นชัย	แพร่	YAGI-5E
516	3-004-016-5E	เด่นชัย	แพร่	YAGI-5E
517	3-004-017-5E	เด่นชัย	แพร่	YAGI-5E
518	3-004-018-5E	เด่นชัย	แพร่	YAGI-5E
519	3-004-019-5E	เด่นชัย	แพร่	YAGI-5E
520	3-004-020-5E	เด่นชัย	แพร่	YAGI-5E
521	3-004-021-5E	เด่นชัย	แพร่	YAGI-5E
522	3-004-022-5E	เด่นชัย	แพร่	YAGI-5E
523	3-004-023-5E	เด่นชัย	แพร่	YAGI-5E
524	3-004-024-5E	เด่นชัย	แพร่	YAGI-5E
525	3-004-025-5E	เด่นชัย	แพร่	YAGI-5E
526	3-004-026-5E	เด่นชัย	แพร่	YAGI-5E
527	3-004-027-5E	เด่นชัย	แพร่	YAGI-5E
528	3-004-028-5E	เด่นชัย	แพร่	YAGI-5E

โครงการเพิ่มศักยภาพการรับส่งสัญญาณโทรทัศน์ภาคพื้นดินในระบบดิจิทัลสำหรับประชาชนในพื้นที่ที่ยากต่อการเข้าถึง

ลำดับ	รหัสอุปกรณ์	อำเภอ	จังหวัด	ชนิดสายอากาศ
529	3-004-029-5E	เด่นชัย	แพร่	YAGI-5E
530	3-004-030-5E	เด่นชัย	แพร่	YAGI-5E
531	3-004-031-5E	เด่นชัย	แพร่	YAGI-5E
532	3-004-032-5E	เด่นชัย	แพร่	YAGI-5E
533	3-004-033-5E	เด่นชัย	แพร่	YAGI-5E
534	3-004-034-5E	เด่นชัย	แพร่	YAGI-5E
535	3-004-035-5E	เด่นชัย	แพร่	YAGI-5E
536	3-004-036-5E	เด่นชัย	แพร่	YAGI-5E
537	3-004-037-5E	เด่นชัย	แพร่	YAGI-5E
538	3-004-038-5E	เด่นชัย	แพร่	YAGI-5E
539	3-004-039-5E	เด่นชัย	แพร่	YAGI-5E
540	3-004-040-5E	เด่นชัย	แพร่	YAGI-5E
541	3-004-041-5E	เด่นชัย	แพร่	YAGI-5E
542	3-004-042-5E	เด่นชัย	แพร่	YAGI-5E
543	3-004-043-5E	เด่นชัย	แพร่	YAGI-5E
544	3-004-044-5E	เด่นชัย	แพร่	YAGI-5E
545	3-004-045-5E	เด่นชัย	แพร่	YAGI-5E
546	3-004-046-5E	เด่นชัย	แพร่	YAGI-5E
547	3-004-047-5E	เด่นชัย	แพร่	YAGI-5E
548	3-004-048-5E	เด่นชัย	แพร่	YAGI-5E
549	3-004-049-5E	เด่นชัย	แพร่	YAGI-5E
550	3-004-050-5E	เด่นชัย	แพร่	YAGI-5E
551	3-004-051-5E	เด่นชัย	แพร่	YAGI-5E
552	3-004-052-5E	เด่นชัย	แพร่	YAGI-5E
553	3-004-053-5E	เด่นชัย	แพร่	YAGI-5E
554	3-004-054-5E	เด่นชัย	แพร่	YAGI-5E
555	3-004-055-5E	เด่นชัย	แพร่	YAGI-5E
556	3-004-056-5E	เด่นชัย	แพร่	YAGI-5E
557	3-004-057-5E	เด่นชัย	แพร่	YAGI-5E
558	3-004-058-5E	เด่นชัย	แพร่	YAGI-5E
559	3-004-059-5E	เด่นชัย	แพร่	YAGI-5E
560	3-004-060-5E	เด่นชัย	แพร่	YAGI-5E
561	3-004-001-14E	เด่นชัย	แพร่	YAGI-14E
562	3-004-002-14E	เด่นชัย	แพร่	YAGI-14E
563	3-004-003-14E	เด่นชัย	แพร่	YAGI-14E
564	3-004-004-14E	เด่นชัย	แพร่	YAGI-14E
565	3-004-005-14E	เด่นชัย	แพร่	YAGI-14E
566	3-004-006-14E	เด่นชัย	แพร่	YAGI-14E
567	3-004-007-14E	เด่นชัย	แพร่	YAGI-14E
568	3-004-008-14E	เด่นชัย	แพร่	YAGI-14E
569	3-004-009-14E	เด่นชัย	แพร่	YAGI-14E
570	3-004-010-14E	เด่นชัย	แพร่	YAGI-14E
571	3-004-011-14E	เด่นชัย	แพร่	YAGI-14E
572	3-004-012-14E	เด่นชัย	แพร่	YAGI-14E
573	3-005-001-5E	สอง	แพร่	YAGI-5E
574	3-005-002-5E	สอง	แพร่	YAGI-5E
575	3-005-003-5E	สอง	แพร่	YAGI-5E
576	3-005-004-5E	สอง	แพร่	YAGI-5E

โครงการเพิ่มศักยภาพการรับสื่อสัญญาณโทรทัศน์ภาคพื้นดินในระบบดิจิทัลสำหรับประชาชนในพื้นที่ที่ยากต่อการเข้าถึง

ลำดับ	รหัสอุปกรณ์	อำเภอ	จังหวัด	ชนิดสายอากาศ
577	3-005-005-5E	สอง	แพร่	YAGI-5E
578	3-005-006-5E	สอง	แพร่	YAGI-5E
579	3-005-007-5E	สอง	แพร่	YAGI-5E
580	3-005-008-5E	สอง	แพร่	YAGI-5E
581	3-005-009-5E	สอง	แพร่	YAGI-5E
582	3-005-010-5E	สอง	แพร่	YAGI-5E
583	3-005-011-5E	สอง	แพร่	YAGI-5E
584	3-005-012-5E	สอง	แพร่	YAGI-5E
585	3-005-013-5E	สอง	แพร่	YAGI-5E
586	3-005-014-5E	สอง	แพร่	YAGI-5E
587	3-005-015-5E	สอง	แพร่	YAGI-5E
588	3-005-016-5E	สอง	แพร่	YAGI-5E
589	3-005-017-5E	สอง	แพร่	YAGI-5E
590	3-005-018-5E	สอง	แพร่	YAGI-5E
591	3-005-019-5E	สอง	แพร่	YAGI-5E
592	3-005-010-5E	สอง	แพร่	YAGI-5E
593	3-005-021-5E	สอง	แพร่	YAGI-5E
594	3-005-022-5E	สอง	แพร่	YAGI-5E
595	3-005-023-5E	สอง	แพร่	YAGI-5E
596	3-005-024-5E	สอง	แพร่	YAGI-5E
597	3-005-025-5E	สอง	แพร่	YAGI-5E
598	3-005-026-5E	สอง	แพร่	YAGI-5E
599	3-005-027-5E	สอง	แพร่	YAGI-5E
600	3-005-028-5E	สอง	แพร่	YAGI-5E
601	3-005-029-5E	สอง	แพร่	YAGI-5E
602	3-005-030-5E	สอง	แพร่	YAGI-5E
603	3-005-031-5E	สอง	แพร่	YAGI-5E
604	3-005-032-5E	สอง	แพร่	YAGI-5E
605	3-005-033-5E	สอง	แพร่	YAGI-5E
606	3-005-034-5E	สอง	แพร่	YAGI-5E
607	3-005-035-5E	สอง	แพร่	YAGI-5E
608	3-005-036-5E	สอง	แพร่	YAGI-5E
609	3-005-037-5E	สอง	แพร่	YAGI-5E
610	3-005-038-5E	สอง	แพร่	YAGI-5E
611	3-005-039-5E	สอง	แพร่	YAGI-5E
612	3-005-040-5E	สอง	แพร่	YAGI-5E
613	3-005-041-5E	สอง	แพร่	YAGI-5E
614	3-005-042-5E	สอง	แพร่	YAGI-5E
615	3-005-043-5E	สอง	แพร่	YAGI-5E
616	3-005-044-5E	สอง	แพร่	YAGI-5E
617	3-005-045-5E	สอง	แพร่	YAGI-5E
618	3-005-046-5E	สอง	แพร่	YAGI-5E
619	3-005-047-5E	สอง	แพร่	YAGI-5E
620	3-005-048-5E	สอง	แพร่	YAGI-5E
621	3-005-049-5E	สอง	แพร่	YAGI-5E
622	3-005-050-5E	สอง	แพร่	YAGI-5E
623	3-005-051-5E	สอง	แพร่	YAGI-5E
624	3-005-052-5E	สอง	แพร่	YAGI-5E

โครงการเพิ่มศักยภาพการรับส่งสัญญาณโทรทัศน์ภาคพื้นดินในระบบดิจิทัลสำหรับประชาชนในพื้นที่ที่ยากต่อการเข้าถึง

ลำดับ	รหัสอุปกรณ์	อำเภอ	จังหวัด	ชนิดสายอากาศ
625	3-005-053-5E	สอง	แพร่	YAGI-5E
626	3-005-054-5E	สอง	แพร่	YAGI-5E
627	3-005-055-5E	สอง	แพร่	YAGI-5E
628	3-005-056-5E	สอง	แพร่	YAGI-5E
629	3-005-057-5E	สอง	แพร่	YAGI-5E
630	3-005-058-5E	สอง	แพร่	YAGI-5E
631	3-005-059-5E	สอง	แพร่	YAGI-5E
632	3-005-060-5E	สอง	แพร่	YAGI-5E
633	3-005-061-5E	สอง	แพร่	YAGI-5E
634	3-005-062-5E	สอง	แพร่	YAGI-5E
635	3-005-063-5E	สอง	แพร่	YAGI-5E
636	3-005-064-5E	สอง	แพร่	YAGI-5E
637	3-005-065-5E	สอง	แพร่	YAGI-5E
638	3-005-066-5E	สอง	แพร่	YAGI-5E
639	3-005-067-5E	สอง	แพร่	YAGI-5E
640	3-005-068-5E	สอง	แพร่	YAGI-5E
641	3-005-069-5E	สอง	แพร่	YAGI-5E
642	3-005-070-5E	สอง	แพร่	YAGI-5E
643	3-005-071-5E	สอง	แพร่	YAGI-5E
644	3-005-072-5E	สอง	แพร่	YAGI-5E
645	3-005-001-14E	สอง	แพร่	YAGI-14E
646	3-005-002-14E	สอง	แพร่	YAGI-14E
647	3-005-003-14E	สอง	แพร่	YAGI-14E
648	3-005-004-14E	สอง	แพร่	YAGI-14E
649	3-005-005-14E	สอง	แพร่	YAGI-14E
650	3-005-006-14E	สอง	แพร่	YAGI-14E
651	3-005-007-14E	สอง	แพร่	YAGI-14E
652	3-005-008-14E	สอง	แพร่	YAGI-14E
653	3-005-009-14E	สอง	แพร่	YAGI-14E
654	3-005-010-14E	สอง	แพร่	YAGI-14E
655	3-005-011-14E	สอง	แพร่	YAGI-14E
656	3-005-012-14E	สอง	แพร่	YAGI-14E
657	3-005-013-14E	สอง	แพร่	YAGI-14E
658	3-005-014-14E	สอง	แพร่	YAGI-14E
659	3-005-015-14E	สอง	แพร่	YAGI-14E
660	3-005-016-14E	สอง	แพร่	YAGI-14E
661	3-005-017-14E	สอง	แพร่	YAGI-14E
662	3-005-018-14E	สอง	แพร่	YAGI-14E
663	3-005-019-14E	สอง	แพร่	YAGI-14E
664	3-005-020-14E	สอง	แพร่	YAGI-14E
665	3-005-021-14E	สอง	แพร่	YAGI-14E
666	3-005-022-14E	สอง	แพร่	YAGI-14E
667	3-005-023-14E	สอง	แพร่	YAGI-14E
668	3-005-024-14E	สอง	แพร่	YAGI-14E
669	3-005-025-14E	สอง	แพร่	YAGI-14E
670	3-005-026-14E	สอง	แพร่	YAGI-14E
671	3-005-027-14E	สอง	แพร่	YAGI-14E
672	3-005-028-14E	สอง	แพร่	YAGI-14E

โครงการเพิ่มศักยภาพการรับสื่อสัญญาณโทรทัศน์ภาคพื้นดินในระบบดิจิทัลสำหรับประชาชนในพื้นที่ที่ยากต่อการเข้าถึง

ลำดับ	รหัสอุปกรณ์	อำเภอ	จังหวัด	ชนิดสายอากาศ
673	3-005-029-14E	สอง	แพร่	YAGI-14E
674	3-005-030-14E	สอง	แพร่	YAGI-14E
675	3-005-031-14E	สอง	แพร่	YAGI-14E
676	3-005-032-14E	สอง	แพร่	YAGI-14E
677	3-005-033-14E	สอง	แพร่	YAGI-14E
678	3-005-034-14E	สอง	แพร่	YAGI-14E
679	3-005-035-14E	สอง	แพร่	YAGI-14E
680	3-005-036-14E	สอง	แพร่	YAGI-14E
681	3-005-037-14E	สอง	แพร่	YAGI-14E
682	3-005-038-14E	สอง	แพร่	YAGI-14E
683	3-005-039-14E	สอง	แพร่	YAGI-14E
684	3-005-040-14E	สอง	แพร่	YAGI-14E
685	3-005-041-14E	สอง	แพร่	YAGI-14E
686	3-005-042-14E	สอง	แพร่	YAGI-14E
687	3-005-043-14E	สอง	แพร่	YAGI-14E
688	3-005-044-14E	สอง	แพร่	YAGI-14E
689	3-005-045-14E	สอง	แพร่	YAGI-14E
690	3-005-046-14E	สอง	แพร่	YAGI-14E
691	3-005-047-14E	สอง	แพร่	YAGI-14E
692	3-005-048-14E	สอง	แพร่	YAGI-14E
693	3-005-049-14E	สอง	แพร่	YAGI-14E
694	3-005-050-14E	สอง	แพร่	YAGI-14E
695	3-005-051-14E	สอง	แพร่	YAGI-14E
696	3-005-052-14E	สอง	แพร่	YAGI-14E
697	3-005-053-14E	สอง	แพร่	YAGI-14E
698	3-005-054-14E	สอง	แพร่	YAGI-14E
699	3-005-073-5E	สอง	แพร่	YAGI-5E
700	3-005-074-5E	สอง	แพร่	YAGI-5E
701	3-005-075-5E	สอง	แพร่	YAGI-5E
702	3-005-076-5E	สอง	แพร่	YAGI-5E
703	3-005-077-5E	สอง	แพร่	YAGI-5E
704	3-005-078-5E	สอง	แพร่	YAGI-5E
705	3-005-079-5E	สอง	แพร่	YAGI-5E
706	3-005-080-5E	สอง	แพร่	YAGI-5E
707	3-005-081-5E	สอง	แพร่	YAGI-5E
708	3-005-082-5E	สอง	แพร่	YAGI-5E
709	3-005-083-5E	สอง	แพร่	YAGI-5E
710	3-005-084-5E	สอง	แพร่	YAGI-5E
711	3-005-085-5E	สอง	แพร่	YAGI-5E
712	3-005-086-5E	สอง	แพร่	YAGI-5E
713	3-005-087-5E	สอง	แพร่	YAGI-5E
714	3-005-088-5E	สอง	แพร่	YAGI-5E
715	3-005-089-5E	สอง	แพร่	YAGI-5E
716	3-005-090-5E	สอง	แพร่	YAGI-5E
717	3-005-091-5E	สอง	แพร่	YAGI-5E
718	3-005-092-5E	สอง	แพร่	YAGI-5E
719	3-005-093-5E	สอง	แพร่	YAGI-5E
720	3-005-094-5E	สอง	แพร่	YAGI-5E

โครงการเพิ่มศักยภาพการรับสื่อสัญญาณโทรทัศน์ภาคพื้นดินในระบบดิจิทัลสำหรับประชาชนในพื้นที่ที่ยากต่อการเข้าถึง

ลำดับ	รหัสอุปกรณ์	อำเภอ	จังหวัด	ชนิดสายอากาศ
721	3-005-095-5E	สอง	แพร่	YAGI-5E
722	3-005-096-5E	สอง	แพร่	YAGI-5E
723	3-005-097-5E	สอง	แพร่	YAGI-5E
724	3-005-098-5E	สอง	แพร่	YAGI-5E
725	3-005-099-5E	สอง	แพร่	YAGI-5E
726	3-005-100-5E	สอง	แพร่	YAGI-5E
727	3-005-101-5E	สอง	แพร่	YAGI-5E
728	3-005-102-5E	สอง	แพร่	YAGI-5E
729	3-005-103-5E	สอง	แพร่	YAGI-5E
730	3-005-104-5E	สอง	แพร่	YAGI-5E
731	3-005-105-5E	สอง	แพร่	YAGI-5E
732	3-005-106-5E	สอง	แพร่	YAGI-5E
733	3-005-107-5E	สอง	แพร่	YAGI-5E
734	3-005-108-5E	สอง	แพร่	YAGI-5E
735	3-005-109-5E	สอง	แพร่	YAGI-5E
736	3-005-110-5E	สอง	แพร่	YAGI-5E
737	3-005-111-5E	สอง	แพร่	YAGI-5E
738	3-005-112-5E	สอง	แพร่	YAGI-5E
739	3-005-113-5E	สอง	แพร่	YAGI-5E
740	3-005-114-5E	สอง	แพร่	YAGI-5E
741	3-005-115-5E	สอง	แพร่	YAGI-5E
742	3-005-116-5E	สอง	แพร่	YAGI-5E
743	3-005-117-5E	สอง	แพร่	YAGI-5E
744	3-005-118-5E	สอง	แพร่	YAGI-5E
745	3-005-119-5E	สอง	แพร่	YAGI-5E
746	3-005-120-5E	สอง	แพร่	YAGI-5E
747	3-005-121-5E	สอง	แพร่	YAGI-5E
748	3-005-122-5E	สอง	แพร่	YAGI-5E
749	3-005-123-5E	สอง	แพร่	YAGI-5E
750	3-005-124-5E	สอง	แพร่	YAGI-5E
751	3-005-125-5E	สอง	แพร่	YAGI-5E
752	3-005-126-5E	สอง	แพร่	YAGI-5E
753	3-005-127-5E	สอง	แพร่	YAGI-5E
754	3-005-128-5E	สอง	แพร่	YAGI-5E
755	3-005-129-5E	สอง	แพร่	YAGI-5E
756	3-005-130-5E	สอง	แพร่	YAGI-5E
757	3-005-131-5E	สอง	แพร่	YAGI-5E
758	3-005-132-5E	สอง	แพร่	YAGI-5E
759	3-005-133-5E	สอง	แพร่	YAGI-5E
760	3-005-134-5E	สอง	แพร่	YAGI-5E
761	3-005-135-5E	สอง	แพร่	YAGI-5E
762	3-005-136-5E	สอง	แพร่	YAGI-5E
763	3-005-137-5E	สอง	แพร่	YAGI-5E
764	3-005-138-5E	สอง	แพร่	YAGI-5E
765	3-005-139-5E	สอง	แพร่	YAGI-5E
766	3-005-140-5E	สอง	แพร่	YAGI-5E
767	3-005-141-5E	สอง	แพร่	YAGI-5E
768	3-005-142-5E	สอง	แพร่	YAGI-5E

โครงการเพิ่มศักยภาพการรับสื่อสัญญาณโทรทัศน์ภาคพื้นดินในระบบดิจิทัลสำหรับประชาชนในพื้นที่ที่ยากต่อการเข้าถึง

ลำดับ	รหัสอุปกรณ์	อำเภอ	จังหวัด	ชนิดสายอากาศ
769	3-005-143-5E	สอง	แพร่	YAGI-5E
770	3-005-144-5E	สอง	แพร่	YAGI-5E
771	3-005-145-5E	สอง	แพร่	YAGI-5E
772	3-005-146-5E	สอง	แพร่	YAGI-5E
773	3-005-147-5E	สอง	แพร่	YAGI-5E
774	3-005-148-5E	สอง	แพร่	YAGI-5E
775	3-005-149-5E	สอง	แพร่	YAGI-5E
776	3-005-150-5E	สอง	แพร่	YAGI-5E
777	3-005-151-5E	สอง	แพร่	YAGI-5E
778	3-005-152-5E	สอง	แพร่	YAGI-5E
779	3-005-153-5E	สอง	แพร่	YAGI-5E
780	3-005-154-5E	สอง	แพร่	YAGI-5E
781	3-005-155-5E	สอง	แพร่	YAGI-5E
782	3-005-156-5E	สอง	แพร่	YAGI-5E
783	3-005-157-5E	สอง	แพร่	YAGI-5E
784	3-005-158-5E	สอง	แพร่	YAGI-5E
785	3-005-159-5E	สอง	แพร่	YAGI-5E
786	3-005-160-5E	สอง	แพร่	YAGI-5E
787	3-005-161-5E	สอง	แพร่	YAGI-5E
788	3-005-162-5E	สอง	แพร่	YAGI-5E
789	3-005-163-5E	สอง	แพร่	YAGI-5E
790	3-005-164-5E	สอง	แพร่	YAGI-5E
791	3-005-165-5E	สอง	แพร่	YAGI-5E
792	3-005-166-5E	สอง	แพร่	YAGI-5E
793	3-005-167-5E	สอง	แพร่	YAGI-5E
794	3-005-168-5E	สอง	แพร่	YAGI-5E
795	3-005-169-5E	สอง	แพร่	YAGI-5E
796	3-005-170-5E	สอง	แพร่	YAGI-5E
797	3-005-171-5E	สอง	แพร่	YAGI-5E
798	3-005-172-5E	สอง	แพร่	YAGI-5E
799	3-005-173-5E	สอง	แพร่	YAGI-5E
800	3-005-174-5E	สอง	แพร่	YAGI-5E
801	3-005-175-5E	สอง	แพร่	YAGI-5E
802	3-005-176-5E	สอง	แพร่	YAGI-5E
803	3-005-177-5E	สอง	แพร่	YAGI-5E
804	3-005-178-5E	สอง	แพร่	YAGI-5E
805	3-005-179-5E	สอง	แพร่	YAGI-5E
806	3-005-180-5E	สอง	แพร่	YAGI-5E
807	3-005-181-5E	สอง	แพร่	YAGI-5E
808	3-005-182-5E	สอง	แพร่	YAGI-5E
809	3-005-183-5E	สอง	แพร่	YAGI-5E
810	3-005-184-5E	สอง	แพร่	YAGI-5E
811	3-005-185-5E	สอง	แพร่	YAGI-5E
812	3-005-186-5E	สอง	แพร่	YAGI-5E
813	3-005-187-5E	สอง	แพร่	YAGI-5E
814	3-005-188-5E	สอง	แพร่	YAGI-5E
815	3-005-189-5E	สอง	แพร่	YAGI-5E
816	3-005-190-5E	สอง	แพร่	YAGI-5E

โครงการเพิ่มศักยภาพการรับส่งสัญญาณโทรทัศน์ภาคพื้นดินในระบบดิจิทัลสำหรับประชาชนในพื้นที่ที่ยากต่อการเข้าถึง

ลำดับ	รหัสอุปกรณ์	อำเภอ	จังหวัด	ชนิดสายอากาศ
817	3-005-191-5E	สอง	แพร่	YAGI-5E
818	3-005-192-5E	สอง	แพร่	YAGI-5E
819	3-005-193-5E	สอง	แพร่	YAGI-5E
820	3-005-194-5E	สอง	แพร่	YAGI-5E
821	3-005-195-5E	สอง	แพร่	YAGI-5E
822	3-005-196-5E	สอง	แพร่	YAGI-5E
823	3-005-197-5E	สอง	แพร่	YAGI-5E
824	3-005-198-5E	สอง	แพร่	YAGI-5E
825	3-005-199-5E	สอง	แพร่	YAGI-5E
826	3-005-200-5E	สอง	แพร่	YAGI-5E
827	3-005-201-5E	สอง	แพร่	YAGI-5E
828	3-005-202-5E	สอง	แพร่	YAGI-5E
829	3-005-203-5E	สอง	แพร่	YAGI-5E
830	3-005-204-5E	สอง	แพร่	YAGI-5E
831	3-005-205-5E	สอง	แพร่	YAGI-5E
832	3-006-001-5E	วังชิ้น	แพร่	YAGI-5E
833	3-006-002-5E	วังชิ้น	แพร่	YAGI-5E
834	3-006-003-5E	วังชิ้น	แพร่	YAGI-5E
835	3-006-004-5E	วังชิ้น	แพร่	YAGI-5E
836	3-006-005-5E	วังชิ้น	แพร่	YAGI-5E
837	3-006-006-5E	วังชิ้น	แพร่	YAGI-5E
838	3-006-007-5E	วังชิ้น	แพร่	YAGI-5E
839	3-006-008-5E	วังชิ้น	แพร่	YAGI-5E
840	3-006-009-5E	วังชิ้น	แพร่	YAGI-5E
841	3-006-010-5E	วังชิ้น	แพร่	YAGI-5E
842	3-006-011-5E	วังชิ้น	แพร่	YAGI-5E
843	3-006-012-5E	วังชิ้น	แพร่	YAGI-5E
844	3-006-013-5E	วังชิ้น	แพร่	YAGI-5E
845	3-006-014-5E	วังชิ้น	แพร่	YAGI-5E
846	3-006-015-5E	วังชิ้น	แพร่	YAGI-5E
847	3-006-016-5E	วังชิ้น	แพร่	YAGI-5E
848	3-006-017-5E	วังชิ้น	แพร่	YAGI-5E
849	3-006-018-5E	วังชิ้น	แพร่	YAGI-5E
850	3-006-019-5E	วังชิ้น	แพร่	YAGI-5E
851	3-006-020-5E	วังชิ้น	แพร่	YAGI-5E
852	3-006-021-5E	วังชิ้น	แพร่	YAGI-5E
853	3-006-022-5E	วังชิ้น	แพร่	YAGI-5E
854	3-006-023-5E	วังชิ้น	แพร่	YAGI-5E
855	3-006-024-5E	วังชิ้น	แพร่	YAGI-5E
856	3-006-025-5E	วังชิ้น	แพร่	YAGI-5E
857	3-006-026-5E	วังชิ้น	แพร่	YAGI-5E
858	3-006-027-5E	วังชิ้น	แพร่	YAGI-5E
859	3-006-028-5E	วังชิ้น	แพร่	YAGI-5E
860	3-006-029-5E	วังชิ้น	แพร่	YAGI-5E
861	3-006-030-5E	วังชิ้น	แพร่	YAGI-5E
862	3-006-031-5E	วังชิ้น	แพร่	YAGI-5E
863	3-006-032-5E	วังชิ้น	แพร่	YAGI-5E
864	3-006-033-5E	วังชิ้น	แพร่	YAGI-5E

โครงการเพิ่มศักยภาพการรับสื่อสัญญาณโทรทัศน์ภาคพื้นดินในระบบดิจิทัลสำหรับประชาชนในพื้นที่ที่ยากต่อการเข้าถึง

ลำดับ	รหัสอุปกรณ์	อำเภอ	จังหวัด	ชนิดสายอากาศ
865	3-006-034-5E	วังชัน	แพร่	YAGI-5E
866	3-006-035-5E	วังชัน	แพร่	YAGI-5E
867	3-006-036-5E	วังชัน	แพร่	YAGI-5E
868	3-006-037-5E	วังชัน	แพร่	YAGI-5E
869	3-006-038-5E	วังชัน	แพร่	YAGI-5E
870	3-006-039-5E	วังชัน	แพร่	YAGI-5E
871	3-006-040-5E	วังชัน	แพร่	YAGI-5E
872	3-006-041-5E	วังชัน	แพร่	YAGI-5E
873	3-006-042-5E	วังชัน	แพร่	YAGI-5E
874	3-006-043-5E	วังชัน	แพร่	YAGI-5E
875	3-006-044-5E	วังชัน	แพร่	YAGI-5E
876	3-006-045-5E	วังชัน	แพร่	YAGI-5E
877	3-006-046-5E	วังชัน	แพร่	YAGI-5E
878	3-006-047-5E	วังชัน	แพร่	YAGI-5E
879	3-006-048-5E	วังชัน	แพร่	YAGI-5E
880	3-006-049-5E	วังชัน	แพร่	YAGI-5E
881	3-006-050-5E	วังชัน	แพร่	YAGI-5E
882	3-006-051-5E	วังชัน	แพร่	YAGI-5E
883	3-006-052-5E	วังชัน	แพร่	YAGI-5E
884	3-006-053-5E	วังชัน	แพร่	YAGI-5E
885	3-006-054-5E	วังชัน	แพร่	YAGI-5E
886	3-006-055-5E	วังชัน	แพร่	YAGI-5E
887	3-006-056-5E	วังชัน	แพร่	YAGI-5E
888	3-006-057-5E	วังชัน	แพร่	YAGI-5E
889	3-006-058-5E	วังชัน	แพร่	YAGI-5E
890	3-006-059-5E	วังชัน	แพร่	YAGI-5E
891	3-006-060-5E	วังชัน	แพร่	YAGI-5E
892	3-006-001-27E	วังชัน	แพร่	YAGI-27E
893	3-006-002-27E	วังชัน	แพร่	YAGI-27E
894	3-006-003-27E	วังชัน	แพร่	YAGI-27E
895	3-006-004-27E	วังชัน	แพร่	YAGI-27E
896	3-006-005-27E	วังชัน	แพร่	YAGI-27E
897	3-006-006-27E	วังชัน	แพร่	YAGI-27E
898	3-006-007-27E	วังชัน	แพร่	YAGI-27E
899	3-006-008-27E	วังชัน	แพร่	YAGI-27E
900	3-006-009-27E	วังชัน	แพร่	YAGI-27E
901	3-006-010-27E	วังชัน	แพร่	YAGI-27E
902	3-006-011-27E	วังชัน	แพร่	YAGI-27E
903	3-006-012-27E	วังชัน	แพร่	YAGI-27E
904	3-006-013-27E	วังชัน	แพร่	YAGI-27E
905	3-006-014-27E	วังชัน	แพร่	YAGI-27E
906	3-006-015-27E	วังชัน	แพร่	YAGI-27E
907	3-006-016-27E	วังชัน	แพร่	YAGI-27E
908	3-006-017-27E	วังชัน	แพร่	YAGI-27E
909	3-006-018-27E	วังชัน	แพร่	YAGI-27E
910	3-006-019-27E	วังชัน	แพร่	YAGI-27E
911	3-006-020-27E	วังชัน	แพร่	YAGI-27E
912	3-006-021-27E	วังชัน	แพร่	YAGI-27E

โครงการเพิ่มศักยภาพการรับสื่อสัญญาณโทรทัศน์ภาคพื้นดินในระบบดิจิทัลสำหรับประชาชนในพื้นที่ที่ยากต่อการเข้าถึง

ลำดับ	รหัสอุปกรณ์	อำเภอ	จังหวัด	ชนิดสายอากาศ
913	3-006-022-27E	วังชัน	แพร่	YAGI-27E
914	3-006-023-27E	วังชัน	แพร่	YAGI-27E
915	3-006-024-27E	วังชัน	แพร่	YAGI-27E
916	3-006-025-27E	วังชัน	แพร่	YAGI-27E
917	3-006-026-27E	วังชัน	แพร่	YAGI-27E
918	3-006-027-27E	วังชัน	แพร่	YAGI-27E
919	3-006-028-27E	วังชัน	แพร่	YAGI-27E
920	3-006-029-27E	วังชัน	แพร่	YAGI-27E
921	3-006-030-27E	วังชัน	แพร่	YAGI-27E
922	3-006-031-27E	วังชัน	แพร่	YAGI-27E
923	3-006-032-27E	วังชัน	แพร่	YAGI-27E
924	3-006-033-27E	วังชัน	แพร่	YAGI-27E
925	3-006-034-27E	วังชัน	แพร่	YAGI-27E
926	3-006-035-27E	วังชัน	แพร่	YAGI-27E
927	3-006-036-27E	วังชัน	แพร่	YAGI-27E
928	3-006-037-27E	วังชัน	แพร่	YAGI-27E
929	3-006-038-27E	วังชัน	แพร่	YAGI-27E
930	3-006-039-27E	วังชัน	แพร่	YAGI-27E
931	3-006-040-27E	วังชัน	แพร่	YAGI-27E
932	3-006-041-27E	วังชัน	แพร่	YAGI-27E
933	3-006-042-27E	วังชัน	แพร่	YAGI-27E
934	3-006-043-27E	วังชัน	แพร่	YAGI-27E
935	3-006-044-27E	วังชัน	แพร่	YAGI-27E
936	3-006-045-27E	วังชัน	แพร่	YAGI-27E
937	3-006-046-27E	วังชัน	แพร่	YAGI-27E
938	3-006-047-27E	วังชัน	แพร่	YAGI-27E
939	3-006-048-27E	วังชัน	แพร่	YAGI-27E
940	3-006-049-27E	วังชัน	แพร่	YAGI-27E
941	3-006-050-27E	วังชัน	แพร่	YAGI-27E
942	3-006-051-27E	วังชัน	แพร่	YAGI-27E
943	3-006-052-27E	วังชัน	แพร่	YAGI-27E
944	3-006-053-27E	วังชัน	แพร่	YAGI-27E
945	3-006-054-27E	วังชัน	แพร่	YAGI-27E
946	3-006-055-27E	วังชัน	แพร่	YAGI-27E
947	3-006-056-27E	วังชัน	แพร่	YAGI-27E
948	3-006-001-14E	วังชัน	แพร่	YAGI-14E
949	3-006-002-14E	วังชัน	แพร่	YAGI-14E
950	3-006-003-14E	วังชัน	แพร่	YAGI-14E
951	3-006-004-14E	วังชัน	แพร่	YAGI-14E
952	3-006-005-14E	วังชัน	แพร่	YAGI-14E
953	3-006-006-14E	วังชัน	แพร่	YAGI-14E
954	3-006-007-14E	วังชัน	แพร่	YAGI-14E
955	3-006-008-14E	วังชัน	แพร่	YAGI-14E
956	3-006-009-14E	วังชัน	แพร่	YAGI-14E
957	3-006-010-14E	วังชัน	แพร่	YAGI-14E
958	3-006-011-14E	วังชัน	แพร่	YAGI-14E
959	3-006-012-14E	วังชัน	แพร่	YAGI-14E
960	3-006-013-14E	วังชัน	แพร่	YAGI-14E

โครงการเพิ่มศักยภาพการรับสื่อสัญญาณโทรทัศน์ภาคพื้นดินในระบบดิจิทัลสำหรับประชาชนในพื้นที่ที่ยากต่อการเข้าถึง

ลำดับ	รหัสอุปกรณ์	อำเภอ	จังหวัด	ชนิดสายอากาศ
961	3-006-014-14E	วังชัน	แพร่	YAGI-14E
962	3-006-015-14E	วังชัน	แพร่	YAGI-14E
963	3-006-016-14E	วังชัน	แพร่	YAGI-14E
964	3-006-017-14E	วังชัน	แพร่	YAGI-14E
965	3-006-018-14E	วังชัน	แพร่	YAGI-14E
966	3-006-019-14E	วังชัน	แพร่	YAGI-14E
967	3-006-020-14E	วังชัน	แพร่	YAGI-14E
968	3-006-021-14E	วังชัน	แพร่	YAGI-14E
969	3-006-022-14E	วังชัน	แพร่	YAGI-14E
970	3-006-023-14E	วังชัน	แพร่	YAGI-14E
971	3-006-024-14E	วังชัน	แพร่	YAGI-14E
972	3-006-025-14E	วังชัน	แพร่	YAGI-14E
973	3-006-026-14E	วังชัน	แพร่	YAGI-14E
974	3-006-027-14E	วังชัน	แพร่	YAGI-14E
975	3-006-028-14E	วังชัน	แพร่	YAGI-14E
976	3-006-029-14E	วังชัน	แพร่	YAGI-14E
977	3-006-030-14E	วังชัน	แพร่	YAGI-14E
978	3-006-031-14E	วังชัน	แพร่	YAGI-14E
979	3-006-032-14E	วังชัน	แพร่	YAGI-14E
980	3-006-033-14E	วังชัน	แพร่	YAGI-14E
981	3-006-034-14E	วังชัน	แพร่	YAGI-14E
982	3-006-035-14E	วังชัน	แพร่	YAGI-14E
983	3-006-036-14E	วังชัน	แพร่	YAGI-14E
984	3-006-037-14E	วังชัน	แพร่	YAGI-14E
985	3-006-038-14E	วังชัน	แพร่	YAGI-14E
986	3-006-039-14E	วังชัน	แพร่	YAGI-14E
987	3-006-040-14E	วังชัน	แพร่	YAGI-14E
988	3-007-001-14E	หนองม่วงไข่	แพร่	YAGI-14E
989	3-007-002-14E	หนองม่วงไข่	แพร่	YAGI-14E
990	3-007-003-14E	หนองม่วงไข่	แพร่	YAGI-14E
991	3-007-004-14E	หนองม่วงไข่	แพร่	YAGI-14E
992	3-007-005-14E	หนองม่วงไข่	แพร่	YAGI-14E
993	3-007-006-14E	หนองม่วงไข่	แพร่	YAGI-14E
994	3-007-007-14E	หนองม่วงไข่	แพร่	YAGI-14E
995	3-007-008-14E	หนองม่วงไข่	แพร่	YAGI-14E
996	3-007-009-14E	หนองม่วงไข่	แพร่	YAGI-14E
997	3-007-010-14E	หนองม่วงไข่	แพร่	YAGI-14E
998	3-007-011-14E	หนองม่วงไข่	แพร่	YAGI-14E
999	3-007-012-14E	หนองม่วงไข่	แพร่	YAGI-14E
1000	3-007-013-14E	หนองม่วงไข่	แพร่	YAGI-14E
1001	3-007-014-14E	หนองม่วงไข่	แพร่	YAGI-14E
1002	3-007-015-14E	หนองม่วงไข่	แพร่	YAGI-14E
1003	3-007-016-14E	หนองม่วงไข่	แพร่	YAGI-14E
1004	3-007-017-14E	หนองม่วงไข่	แพร่	YAGI-14E
1005	3-007-018-14E	หนองม่วงไข่	แพร่	YAGI-14E
1006	3-007-019-14E	หนองม่วงไข่	แพร่	YAGI-14E
1007	3-007-020-14E	หนองม่วงไข่	แพร่	YAGI-14E
1008	3-007-021-14E	หนองม่วงไข่	แพร่	YAGI-14E

โครงการเพิ่มศักยภาพการรับสื่อสัญญาณโทรทัศน์ภาคพื้นดินในระบบดิจิทัลสำหรับประชาชนในพื้นที่ที่ยากต่อการเข้าถึง

ลำดับ	รหัสอุปกรณ์	อำเภอ	จังหวัด	ชนิดสายอากาศ
1009	3-007-022-14E	หนองม่วงไข่	แพร่	YAGI-14E
1010	3-007-023-14E	หนองม่วงไข่	แพร่	YAGI-14E
1011	3-007-024-14E	หนองม่วงไข่	แพร่	YAGI-14E
1012	3-007-025-14E	หนองม่วงไข่	แพร่	YAGI-14E
1013	3-007-001-5E	หนองม่วงไข่	แพร่	YAGI-5E
1014	3-007-002-5E	หนองม่วงไข่	แพร่	YAGI-5E
1015	3-007-003-5E	หนองม่วงไข่	แพร่	YAGI-5E
1016	3-007-004-5E	หนองม่วงไข่	แพร่	YAGI-5E
1017	3-007-005-5E	หนองม่วงไข่	แพร่	YAGI-5E
1018	3-007-006-5E	หนองม่วงไข่	แพร่	YAGI-5E
1019	3-007-007-5E	หนองม่วงไข่	แพร่	YAGI-5E
1020	3-007-008-5E	หนองม่วงไข่	แพร่	YAGI-5E
1021	3-007-009-5E	หนองม่วงไข่	แพร่	YAGI-5E
1022	3-007-010-5E	หนองม่วงไข่	แพร่	YAGI-5E
1023	3-007-011-5E	หนองม่วงไข่	แพร่	YAGI-5E
1024	3-007-012-5E	หนองม่วงไข่	แพร่	YAGI-5E
1025	3-007-013-5E	หนองม่วงไข่	แพร่	YAGI-5E
1026	3-007-014-5E	หนองม่วงไข่	แพร่	YAGI-5E
1027	3-007-015-5E	หนองม่วงไข่	แพร่	YAGI-5E
1028	3-007-016-5E	หนองม่วงไข่	แพร่	YAGI-5E
1029	3-007-017-5E	หนองม่วงไข่	แพร่	YAGI-5E
1030	3-007-018-5E	หนองม่วงไข่	แพร่	YAGI-5E
1031	3-007-019-5E	หนองม่วงไข่	แพร่	YAGI-5E
1032	3-007-020-5E	หนองม่วงไข่	แพร่	YAGI-5E
1033	3-007-026-14E	หนองม่วงไข่	แพร่	YAGI-14E
1034	3-007-027-14E	หนองม่วงไข่	แพร่	YAGI-14E
1035	3-007-028-14E	หนองม่วงไข่	แพร่	YAGI-14E
1036	3-007-029-14E	หนองม่วงไข่	แพร่	YAGI-14E
1037	3-007-030-14E	หนองม่วงไข่	แพร่	YAGI-14E
1038	3-007-031-14E	หนองม่วงไข่	แพร่	YAGI-14E
1039	3-007-032-14E	หนองม่วงไข่	แพร่	YAGI-14E
1040	3-007-033-14E	หนองม่วงไข่	แพร่	YAGI-14E
1041	3-007-034-14E	หนองม่วงไข่	แพร่	YAGI-14E
1042	3-007-035-14E	หนองม่วงไข่	แพร่	YAGI-14E
1043	3-007-036-14E	หนองม่วงไข่	แพร่	YAGI-14E
1044	3-007-037-14E	หนองม่วงไข่	แพร่	YAGI-14E
1045	3-007-038-14E	หนองม่วงไข่	แพร่	YAGI-14E
1046	3-007-039-14E	หนองม่วงไข่	แพร่	YAGI-14E
1047	3-007-040-14E	หนองม่วงไข่	แพร่	YAGI-14E
1048	3-007-041-14E	หนองม่วงไข่	แพร่	YAGI-14E
1049	3-007-042-14E	หนองม่วงไข่	แพร่	YAGI-14E
1050	3-007-043-14E	หนองม่วงไข่	แพร่	YAGI-14E
1051	3-007-044-14E	หนองม่วงไข่	แพร่	YAGI-14E
1052	3-007-045-14E	หนองม่วงไข่	แพร่	YAGI-14E
1053	3-007-046-14E	หนองม่วงไข่	แพร่	YAGI-14E
1054	3-007-047-14E	หนองม่วงไข่	แพร่	YAGI-14E
1055	3-007-048-14E	หนองม่วงไข่	แพร่	YAGI-14E
1056	3-007-049-14E	หนองม่วงไข่	แพร่	YAGI-14E

โครงการเพิ่มศักยภาพการรับสื่อสัญญาณโทรทัศน์ภาคพื้นดินในระบบดิจิทัลสำหรับประชาชนในพื้นที่ที่ยากต่อการเข้าถึง

ลำดับ	รหัสอุปกรณ์	อำเภอ	จังหวัด	ชนิดสายอากาศ
1057	3-007-050-14E	หนองม่วงไข่	แพร่	YAGI-14E
1058	3-007-051-14E	หนองม่วงไข่	แพร่	YAGI-14E
1059	3-007-052-14E	หนองม่วงไข่	แพร่	YAGI-14E
1060	3-007-053-14E	หนองม่วงไข่	แพร่	YAGI-14E
1061	3-007-054-14E	หนองม่วงไข่	แพร่	YAGI-14E
1062	3-007-055-14E	หนองม่วงไข่	แพร่	YAGI-14E
1063	3-007-056-14E	หนองม่วงไข่	แพร่	YAGI-14E
1064	3-007-057-14E	หนองม่วงไข่	แพร่	YAGI-14E

ข้อมูลครัวเรือนเป้าหมายที่ได้รับการติดตั้งอุปกรณ์ฯ

จังหวัดพะเยา

โครงการเพิ่มศักยภาพการรับส่งสัญญาณโทรทัศน์ภาคพื้นดินในระบบดิจิทัลสำหรับประชาชนในพื้นที่ที่ยากต่อการเข้าถึง

ลำดับ	รหัสอุปกรณ์	อำเภอ	จังหวัด	ชนิดสายอากาศ
1	5-002-001-5E	เชียงคำ	พะเยา	YAGI-5E
2	5-002-002-5E	เชียงคำ	พะเยา	YAGI-5E
3	5-002-003-5E	เชียงคำ	พะเยา	YAGI-5E
4	5-002-004-5E	เชียงคำ	พะเยา	YAGI-5E
5	5-002-005-5E	เชียงคำ	พะเยา	YAGI-5E
6	5-002-006-5E	เชียงคำ	พะเยา	YAGI-5E
7	5-002-007-5E	เชียงคำ	พะเยา	YAGI-5E
8	5-002-008-5E	เชียงคำ	พะเยา	YAGI-5E
9	5-002-009-5E	เชียงคำ	พะเยา	YAGI-5E
10	5-002-010-5E	เชียงคำ	พะเยา	YAGI-5E
11	5-002-011-5E	เชียงคำ	พะเยา	YAGI-5E
12	5-002-012-5E	เชียงคำ	พะเยา	YAGI-5E
13	5-002-013-5E	เชียงคำ	พะเยา	YAGI-5E
14	5-002-014-5E	เชียงคำ	พะเยา	YAGI-5E
15	5-002-015-5E	เชียงคำ	พะเยา	YAGI-5E
16	5-002-016-5E	เชียงคำ	พะเยา	YAGI-5E
17	5-002-017-5E	เชียงคำ	พะเยา	YAGI-5E
18	5-002-018-5E	เชียงคำ	พะเยา	YAGI-5E
19	5-002-019-5E	เชียงคำ	พะเยา	YAGI-5E
20	5-002-020-5E	เชียงคำ	พะเยา	YAGI-5E
21	5-002-021-5E	เชียงคำ	พะเยา	YAGI-5E
22	5-002-022-5E	เชียงคำ	พะเยา	YAGI-5E
23	5-002-023-5E	เชียงคำ	พะเยา	YAGI-5E
24	5-002-024-5E	เชียงคำ	พะเยา	YAGI-5E
25	5-002-025-5E	เชียงคำ	พะเยา	YAGI-5E
26	5-002-026-5E	เชียงคำ	พะเยา	YAGI-5E
27	5-002-027-5E	เชียงคำ	พะเยา	YAGI-5E
28	5-002-028-5E	เชียงคำ	พะเยา	YAGI-5E
29	5-002-029-5E	เชียงคำ	พะเยา	YAGI-5E
30	5-002-030-5E	เชียงคำ	พะเยา	YAGI-5E
31	5-002-031-5E	เชียงคำ	พะเยา	YAGI-5E
32	5-002-032-5E	เชียงคำ	พะเยา	YAGI-5E
33	5-002-033-5E	เชียงคำ	พะเยา	YAGI-5E
34	5-002-034-5E	เชียงคำ	พะเยา	YAGI-5E
35	5-002-035-5E	เชียงคำ	พะเยา	YAGI-5E
36	5-002-036-5E	เชียงคำ	พะเยา	YAGI-5E
37	5-002-037-5E	เชียงคำ	พะเยา	YAGI-5E
38	5-002-038-5E	เชียงคำ	พะเยา	YAGI-5E
39	5-002-039-5E	เชียงคำ	พะเยา	YAGI-5E
40	5-002-040-5E	เชียงคำ	พะเยา	YAGI-5E
41	5-002-041-5E	เชียงคำ	พะเยา	YAGI-5E
42	5-002-042-5E	เชียงคำ	พะเยา	YAGI-5E
43	5-002-043-5E	เชียงคำ	พะเยา	YAGI-5E
44	5-002-044-5E	เชียงคำ	พะเยา	YAGI-5E
45	5-002-045-5E	เชียงคำ	พะเยา	YAGI-5E
46	5-002-046-5E	เชียงคำ	พะเยา	YAGI-5E
47	5-002-047-5E	เชียงคำ	พะเยา	YAGI-5E
48	5-002-048-5E	เชียงคำ	พะเยา	YAGI-5E

โครงการเพิ่มศักยภาพการรับส่งสัญญาณโทรทัศน์ภาคพื้นดินในระบบดิจิทัลสำหรับประชาชนในพื้นที่ที่ยากต่อการเข้าถึง

ลำดับ	รหัสอุปกรณ์	อำเภอ	จังหวัด	ชนิดสายอากาศ
49	5-002-049-5E	เชียงคำ	พะเยา	YAGI-5E
50	5-002-050-5E	เชียงคำ	พะเยา	YAGI-5E
51	5-002-051-5E	เชียงคำ	พะเยา	YAGI-5E
52	5-002-052-5E	เชียงคำ	พะเยา	YAGI-5E
53	5-002-053-5E	เชียงคำ	พะเยา	YAGI-5E
54	5-002-054-5E	เชียงคำ	พะเยา	YAGI-5E
55	5-002-055-5E	เชียงคำ	พะเยา	YAGI-5E
56	5-002-056-5E	เชียงคำ	พะเยา	YAGI-5E
57	5-002-057-5E	เชียงคำ	พะเยา	YAGI-5E
58	5-002-058-5E	เชียงคำ	พะเยา	YAGI-5E
59	5-002-059-5E	เชียงคำ	พะเยา	YAGI-5E
60	5-002-060-5E	เชียงคำ	พะเยา	YAGI-5E
61	5-002-061-5E	เชียงคำ	พะเยา	YAGI-5E
62	5-002-062-5E	เชียงคำ	พะเยา	YAGI-5E
63	5-002-063-5E	เชียงคำ	พะเยา	YAGI-5E
64	5-002-064-5E	เชียงคำ	พะเยา	YAGI-5E
65	5-002-065-5E	เชียงคำ	พะเยา	YAGI-5E
66	5-002-066-5E	เชียงคำ	พะเยา	YAGI-5E
67	5-002-067-5E	เชียงคำ	พะเยา	YAGI-5E
68	5-002-068-5E	เชียงคำ	พะเยา	YAGI-5E
69	5-002-069-5E	เชียงคำ	พะเยา	YAGI-5E
70	5-002-070-5E	เชียงคำ	พะเยา	YAGI-5E
71	5-002-071-5E	เชียงคำ	พะเยา	YAGI-5E
72	5-002-072-5E	เชียงคำ	พะเยา	YAGI-5E
73	5-002-001-14E	เชียงคำ	พะเยา	YAGI-14E
74	5-002-002-14E	เชียงคำ	พะเยา	YAGI-14E
75	5-002-003-14E	เชียงคำ	พะเยา	YAGI-14E
76	5-002-004-14E	เชียงคำ	พะเยา	YAGI-14E
77	5-002-005-14E	เชียงคำ	พะเยา	YAGI-14E
78	5-002-006-14E	เชียงคำ	พะเยา	YAGI-14E
79	5-002-007-14E	เชียงคำ	พะเยา	YAGI-14E
80	5-002-008-14E	เชียงคำ	พะเยา	YAGI-14E
81	5-002-009-14E	เชียงคำ	พะเยา	YAGI-14E
82	5-002-010-14E	เชียงคำ	พะเยา	YAGI-14E
83	5-002-011-14E	เชียงคำ	พะเยา	YAGI-14E
84	5-002-012-14E	เชียงคำ	พะเยา	YAGI-14E
85	5-002-013-14E	เชียงคำ	พะเยา	YAGI-14E
86	5-002-014-14E	เชียงคำ	พะเยา	YAGI-14E
87	5-002-015-14E	เชียงคำ	พะเยา	YAGI-14E
88	5-002-016-14E	เชียงคำ	พะเยา	YAGI-14E
89	5-002-017-14E	เชียงคำ	พะเยา	YAGI-14E
90	5-002-018-14E	เชียงคำ	พะเยา	YAGI-14E
91	5-002-019-14E	เชียงคำ	พะเยา	YAGI-14E
92	5-002-020-14E	เชียงคำ	พะเยา	YAGI-14E
93	5-002-021-14E	เชียงคำ	พะเยา	YAGI-14E
94	5-002-022-14E	เชียงคำ	พะเยา	YAGI-14E
95	5-002-023-14E	เชียงคำ	พะเยา	YAGI-14E
96	5-002-024-14E	เชียงคำ	พะเยา	YAGI-14E

โครงการเพิ่มศักยภาพการรับสื่อสัญญาณโทรทัศน์ภาคพื้นดินในระบบดิจิทัลสำหรับประชาชนในพื้นที่ที่ยากต่อการเข้าถึง

ลำดับ	รหัสอุปกรณ์	อำเภอ	จังหวัด	ชนิดสายอากาศ
97	5-002-025-14E	เชียงคำ	พะเยา	YAGI-14E
98	5-002-026-14E	เชียงคำ	พะเยา	YAGI-14E
99	5-002-027-14E	เชียงคำ	พะเยา	YAGI-14E
100	5-002-028-14E	เชียงคำ	พะเยา	YAGI-14E
101	5-002-029-14E	เชียงคำ	พะเยา	YAGI-14E
102	5-002-030-14E	เชียงคำ	พะเยา	YAGI-14E
103	5-002-031-14E	เชียงคำ	พะเยา	YAGI-14E
104	5-002-032-14E	เชียงคำ	พะเยา	YAGI-14E
105	5-002-033-14E	เชียงคำ	พะเยา	YAGI-14E
106	5-002-034-14E	เชียงคำ	พะเยา	YAGI-14E
107	5-002-035-14E	เชียงคำ	พะเยา	YAGI-14E
108	5-002-036-14E	เชียงคำ	พะเยา	YAGI-14E
109	5-002-037-14E	เชียงคำ	พะเยา	YAGI-14E
110	5-002-038-14E	เชียงคำ	พะเยา	YAGI-14E
111	5-002-039-14E	เชียงคำ	พะเยา	YAGI-14E
112	5-002-040-14E	เชียงคำ	พะเยา	YAGI-14E
113	5-002-041-14E	เชียงคำ	พะเยา	YAGI-14E
114	5-002-042-14E	เชียงคำ	พะเยา	YAGI-14E
115	5-002-043-14E	เชียงคำ	พะเยา	YAGI-14E
116	5-002-044-14E	เชียงคำ	พะเยา	YAGI-14E
117	5-002-045-14E	เชียงคำ	พะเยา	YAGI-14E
118	5-002-046-14E	เชียงคำ	พะเยา	YAGI-14E
119	5-002-047-14E	เชียงคำ	พะเยา	YAGI-14E
120	5-002-048-14E	เชียงคำ	พะเยา	YAGI-14E
121	5-002-049-14E	เชียงคำ	พะเยา	YAGI-14E
122	5-002-050-14E	เชียงคำ	พะเยา	YAGI-14E
123	5-002-051-14E	เชียงคำ	พะเยา	YAGI-14E
124	5-002-052-14E	เชียงคำ	พะเยา	YAGI-14E
125	5-002-053-14E	เชียงคำ	พะเยา	YAGI-14E
126	5-002-054-14E	เชียงคำ	พะเยา	YAGI-14E
127	5-002-055-14E	เชียงคำ	พะเยา	YAGI-14E
128	5-002-056-14E	เชียงคำ	พะเยา	YAGI-14E
129	5-002-057-14E	เชียงคำ	พะเยา	YAGI-14E
130	5-002-058-14E	เชียงคำ	พะเยา	YAGI-14E
131	5-002-059-14E	เชียงคำ	พะเยา	YAGI-14E
132	5-002-060-14E	เชียงคำ	พะเยา	YAGI-14E
133	5-002-061-14E	เชียงคำ	พะเยา	YAGI-14E
134	5-002-062-14E	เชียงคำ	พะเยา	YAGI-14E
135	5-002-063-14E	เชียงคำ	พะเยา	YAGI-14E
136	5-002-064-14E	เชียงคำ	พะเยา	YAGI-14E
137	5-002-065-14E	เชียงคำ	พะเยา	YAGI-14E
138	5-002-066-14E	เชียงคำ	พะเยา	YAGI-14E
139	5-002-067-14E	เชียงคำ	พะเยา	YAGI-14E
140	5-002-068-14E	เชียงคำ	พะเยา	YAGI-14E
141	5-002-069-14E	เชียงคำ	พะเยา	YAGI-14E
142	5-002-070-14E	เชียงคำ	พะเยา	YAGI-14E
143	5-002-071-14E	เชียงคำ	พะเยา	YAGI-14E
144	5-002-072-14E	เชียงคำ	พะเยา	YAGI-14E

โครงการเพิ่มศักยภาพการรับสื่อสัญญาณโทรทัศน์ภาคพื้นดินในระบบดิจิทัลสำหรับประชาชนในพื้นที่ที่ยากต่อการเข้าถึง

ลำดับ	รหัสอุปกรณ์	อำเภอ	จังหวัด	ชนิดสายอากาศ
145	5-002-073-14E	เชียงคำ	พะเยา	YAGI-14E
146	5-002-074-14E	เชียงคำ	พะเยา	YAGI-14E
147	5-002-075-14E	เชียงคำ	พะเยา	YAGI-14E
148	5-002-076-14E	เชียงคำ	พะเยา	YAGI-14E
149	5-002-077-14E	เชียงคำ	พะเยา	YAGI-14E
150	5-002-078-14E	เชียงคำ	พะเยา	YAGI-14E
151	5-002-079-14E	เชียงคำ	พะเยา	YAGI-14E
152	5-002-080-14E	เชียงคำ	พะเยา	YAGI-14E
153	5-002-081-14E	เชียงคำ	พะเยา	YAGI-14E
154	5-002-082-14E	เชียงคำ	พะเยา	YAGI-14E
155	5-002-083-14E	เชียงคำ	พะเยา	YAGI-14E
156	5-002-084-14E	เชียงคำ	พะเยา	YAGI-14E
157	5-002-085-14E	เชียงคำ	พะเยา	YAGI-14E
158	5-002-086-14E	เชียงคำ	พะเยา	YAGI-14E
159	5-002-087-14E	เชียงคำ	พะเยา	YAGI-14E
160	5-002-088-14E	เชียงคำ	พะเยา	YAGI-14E
161	5-002-089-14E	เชียงคำ	พะเยา	YAGI-14E
162	5-002-090-14E	เชียงคำ	พะเยา	YAGI-14E
163	5-002-091-14E	เชียงคำ	พะเยา	YAGI-14E
164	5-002-092-14E	เชียงคำ	พะเยา	YAGI-14E
165	5-002-093-14E	เชียงคำ	พะเยา	YAGI-14E
166	5-002-094-14E	เชียงคำ	พะเยา	YAGI-14E
167	5-002-095-14E	เชียงคำ	พะเยา	YAGI-14E
168	5-002-096-14E	เชียงคำ	พะเยา	YAGI-14E
169	5-002-097-14E	เชียงคำ	พะเยา	YAGI-14E
170	5-002-098-14E	เชียงคำ	พะเยา	YAGI-14E
171	5-002-099-14E	เชียงคำ	พะเยา	YAGI-14E
172	5-002-100-14E	เชียงคำ	พะเยา	YAGI-14E
173	5-002-101-14E	เชียงคำ	พะเยา	YAGI-14E
174	5-002-102-14E	เชียงคำ	พะเยา	YAGI-14E
175	5-002-103-14E	เชียงคำ	พะเยา	YAGI-14E
176	5-002-104-14E	เชียงคำ	พะเยา	YAGI-14E
177	5-002-105-14E	เชียงคำ	พะเยา	YAGI-14E
178	5-002-106-14E	เชียงคำ	พะเยา	YAGI-14E
179	5-002-107-14E	เชียงคำ	พะเยา	YAGI-14E
180	5-002-108-14E	เชียงคำ	พะเยา	YAGI-14E
181	5-002-109-14E	เชียงคำ	พะเยา	YAGI-14E
182	5-002-110-14E	เชียงคำ	พะเยา	YAGI-14E
183	5-002-111-14E	เชียงคำ	พะเยา	YAGI-14E
184	5-002-112-14E	เชียงคำ	พะเยา	YAGI-14E
185	5-002-113-14E	เชียงคำ	พะเยา	YAGI-14E
186	5-002-114-14E	เชียงคำ	พะเยา	YAGI-14E
187	5-002-115-14E	เชียงคำ	พะเยา	YAGI-14E
188	5-002-116-14E	เชียงคำ	พะเยา	YAGI-14E
189	5-002-117-14E	เชียงคำ	พะเยา	YAGI-14E
190	5-002-118-14E	เชียงคำ	พะเยา	YAGI-14E
191	5-002-119-14E	เชียงคำ	พะเยา	YAGI-14E
192	5-002-120-14E	เชียงคำ	พะเยา	YAGI-14E

โครงการเพิ่มศักยภาพการรับส่งสัญญาณโทรทัศน์ภาคพื้นดินในระบบดิจิทัลสำหรับประชาชนในพื้นที่ที่ยากต่อการเข้าถึง

ลำดับ	รหัสอุปกรณ์	อำเภอ	จังหวัด	ชนิดสายอากาศ
193	5-002-121-14E	เชียงคำ	พะเยา	YAGI-14E
194	5-002-122-14E	เชียงคำ	พะเยา	YAGI-14E
195	5-002-123-14E	เชียงคำ	พะเยา	YAGI-14E
196	5-002-124-14E	เชียงคำ	พะเยา	YAGI-14E
197	5-002-125-14E	เชียงคำ	พะเยา	YAGI-14E
198	5-002-126-14E	เชียงคำ	พะเยา	YAGI-14E
199	5-002-127-14E	เชียงคำ	พะเยา	YAGI-14E
200	5-002-128-14E	เชียงคำ	พะเยา	YAGI-14E
201	5-002-129-14E	เชียงคำ	พะเยา	YAGI-14E
202	5-002-130-14E	เชียงคำ	พะเยา	YAGI-14E
203	5-002-131-14E	เชียงคำ	พะเยา	YAGI-14E
204	5-002-132-14E	เชียงคำ	พะเยา	YAGI-14E
205	5-002-133-14E	เชียงคำ	พะเยา	YAGI-14E
206	5-002-134-14E	เชียงคำ	พะเยา	YAGI-14E
207	5-002-135-14E	เชียงคำ	พะเยา	YAGI-14E
208	5-002-136-14E	เชียงคำ	พะเยา	YAGI-14E
209	5-002-137-14E	เชียงคำ	พะเยา	YAGI-14E
210	5-002-138-14E	เชียงคำ	พะเยา	YAGI-14E
211	5-002-139-14E	เชียงคำ	พะเยา	YAGI-14E
212	5-002-140-14E	เชียงคำ	พะเยา	YAGI-14E
213	5-002-141-14E	เชียงคำ	พะเยา	YAGI-14E
214	5-002-142-14E	เชียงคำ	พะเยา	YAGI-14E
215	5-002-143-14E	เชียงคำ	พะเยา	YAGI-14E
216	5-002-144-14E	เชียงคำ	พะเยา	YAGI-14E
217	5-002-041-27E	เชียงคำ	พะเยา	YAGI-27E
218	5-002-042-27E	เชียงคำ	พะเยา	YAGI-27E
219	5-002-043-27E	เชียงคำ	พะเยา	YAGI-27E
220	5-002-044-27E	เชียงคำ	พะเยา	YAGI-27E
221	5-002-045-27E	เชียงคำ	พะเยา	YAGI-27E
222	5-002-046-27E	เชียงคำ	พะเยา	YAGI-27E
223	5-002-047-27E	เชียงคำ	พะเยา	YAGI-27E
224	5-002-048-27E	เชียงคำ	พะเยา	YAGI-27E
225	5-002-049-27E	เชียงคำ	พะเยา	YAGI-27E
226	5-002-050-27E	เชียงคำ	พะเยา	YAGI-27E
227	5-002-051-27E	เชียงคำ	พะเยา	YAGI-27E
228	5-002-052-27E	เชียงคำ	พะเยา	YAGI-27E
229	5-002-053-27E	เชียงคำ	พะเยา	YAGI-27E
230	5-002-054-27E	เชียงคำ	พะเยา	YAGI-27E
231	5-002-055-27E	เชียงคำ	พะเยา	YAGI-27E
232	5-002-056-27E	เชียงคำ	พะเยา	YAGI-27E
233	5-002-057-27E	เชียงคำ	พะเยา	YAGI-27E
234	5-002-058-27E	เชียงคำ	พะเยา	YAGI-27E
235	5-002-059-27E	เชียงคำ	พะเยา	YAGI-27E
236	5-002-060-27E	เชียงคำ	พะเยา	YAGI-27E
237	5-002-061-27E	เชียงคำ	พะเยา	YAGI-27E
238	5-002-062-27E	เชียงคำ	พะเยา	YAGI-27E
239	5-002-063-27E	เชียงคำ	พะเยา	YAGI-27E
240	5-002-064-27E	เชียงคำ	พะเยา	YAGI-27E

โครงการเพิ่มศักยภาพการรับส่งสัญญาณโทรทัศน์ภาคพื้นดินในระบบดิจิทัลสำหรับประชาชนในพื้นที่ที่ยากต่อการเข้าถึง

ลำดับ	รหัสอุปกรณ์	อำเภอ	จังหวัด	ชนิดสายอากาศ
241	5-002-065-27E	เชียงคำ	พะเยา	YAGI-27E
242	5-002-066-27E	เชียงคำ	พะเยา	YAGI-27E
243	5-002-067-27E	เชียงคำ	พะเยา	YAGI-27E
244	5-002-068-27E	เชียงคำ	พะเยา	YAGI-27E
245	5-002-069-27E	เชียงคำ	พะเยา	YAGI-27E
246	5-002-070-27E	เชียงคำ	พะเยา	YAGI-27E
247	5-002-071-27E	เชียงคำ	พะเยา	YAGI-27E
248	5-002-072-27E	เชียงคำ	พะเยา	YAGI-27E
249	5-002-073-27E	เชียงคำ	พะเยา	YAGI-27E
250	5-002-074-27E	เชียงคำ	พะเยา	YAGI-27E
251	5-002-075-27E	เชียงคำ	พะเยา	YAGI-27E
252	5-002-076-27E	เชียงคำ	พะเยา	YAGI-27E
253	5-004-076-5E	ดอกคำใต้	พะเยา	YAGI-5E
254	5-004-077-5E	ดอกคำใต้	พะเยา	YAGI-5E
255	5-004-078-5E	ดอกคำใต้	พะเยา	YAGI-5E
256	5-004-079-5E	ดอกคำใต้	พะเยา	YAGI-5E
257	5-004-080-5E	ดอกคำใต้	พะเยา	YAGI-5E
258	5-004-081-5E	ดอกคำใต้	พะเยา	YAGI-5E
259	5-004-082-5E	ดอกคำใต้	พะเยา	YAGI-5E
260	5-004-083-5E	ดอกคำใต้	พะเยา	YAGI-5E
261	5-004-084-5E	ดอกคำใต้	พะเยา	YAGI-5E
262	5-004-085-5E	ดอกคำใต้	พะเยา	YAGI-5E
263	5-004-086-5E	ดอกคำใต้	พะเยา	YAGI-5E
264	5-004-087-5E	ดอกคำใต้	พะเยา	YAGI-5E
265	5-004-088-5E	ดอกคำใต้	พะเยา	YAGI-5E
266	5-004-089-5E	ดอกคำใต้	พะเยา	YAGI-5E
267	5-004-090-5E	ดอกคำใต้	พะเยา	YAGI-5E
268	5-004-091-5E	ดอกคำใต้	พะเยา	YAGI-5E
269	5-004-092-5E	ดอกคำใต้	พะเยา	YAGI-5E
270	5-004-093-5E	ดอกคำใต้	พะเยา	YAGI-5E
271	5-004-094-5E	ดอกคำใต้	พะเยา	YAGI-5E
272	5-004-095-5E	ดอกคำใต้	พะเยา	YAGI-5E
273	5-005-001-5E	ปง	พะเยา	YAGI-5E
274	5-005-002-5E	ปง	พะเยา	YAGI-5E
275	5-005-003-5E	ปง	พะเยา	YAGI-5E
276	5-005-004-5E	ปง	พะเยา	YAGI-5E
277	5-005-005-5E	ปง	พะเยา	YAGI-5E
278	5-005-006-5E	ปง	พะเยา	YAGI-5E
279	5-005-007-5E	ปง	พะเยา	YAGI-5E
280	5-005-008-5E	ปง	พะเยา	YAGI-5E
281	5-005-009-5E	ปง	พะเยา	YAGI-5E
282	5-005-010-5E	ปง	พะเยา	YAGI-5E
283	5-005-011-5E	ปง	พะเยา	YAGI-5E
284	5-005-012-5E	ปง	พะเยา	YAGI-5E
285	5-005-013-5E	ปง	พะเยา	YAGI-5E
286	5-005-014-5E	ปง	พะเยา	YAGI-5E
287	5-005-015-5E	ปง	พะเยา	YAGI-5E
288	5-005-016-5E	ปง	พะเยา	YAGI-5E

โครงการเพิ่มศักยภาพการรับส่งสัญญาณโทรทัศน์ภาคพื้นดินในระบบดิจิทัลสำหรับประชาชนในพื้นที่ที่ยากต่อการเข้าถึง

ลำดับ	รหัสอุปกรณ์	อำเภอ	จังหวัด	ชนิดสายอากาศ
289	5-005-017-5E	ปง	พะเยา	YAGI-5E
290	5-005-018-5E	ปง	พะเยา	YAGI-5E
291	5-005-019-5E	ปง	พะเยา	YAGI-5E
292	5-005-020-5E	ปง	พะเยา	YAGI-5E
293	5-005-021-5E	ปง	พะเยา	YAGI-5E
294	5-005-022-5E	ปง	พะเยา	YAGI-5E
295	5-005-023-5E	ปง	พะเยา	YAGI-5E
296	5-005-024-5E	ปง	พะเยา	YAGI-5E
297	5-005-025-5E	ปง	พะเยา	YAGI-5E
298	5-005-026-5E	ปง	พะเยา	YAGI-5E
299	5-005-027-5E	ปง	พะเยา	YAGI-5E
300	5-005-028-5E	ปง	พะเยา	YAGI-5E
301	5-005-029-5E	ปง	พะเยา	YAGI-5E
302	5-005-030-5E	ปง	พะเยา	YAGI-5E
303	5-005-031-5E	ปง	พะเยา	YAGI-5E
304	5-005-032-5E	ปง	พะเยา	YAGI-5E
305	5-008-001-5E	ภูกามยาว	พะเยา	YAGI-5E
306	5-008-002-5E	ภูกามยาว	พะเยา	YAGI-5E
307	5-008-003-5E	ภูกามยาว	พะเยา	YAGI-5E
308	5-008-004-5E	ภูกามยาว	พะเยา	YAGI-5E
309	5-008-005-5E	ภูกามยาว	พะเยา	YAGI-5E
310	5-008-006-5E	ภูกามยาว	พะเยา	YAGI-5E
311	5-008-007-5E	ภูกามยาว	พะเยา	YAGI-5E
312	5-008-008-5E	ภูกามยาว	พะเยา	YAGI-5E
313	5-008-009-5E	ภูกามยาว	พะเยา	YAGI-5E
314	5-008-010-5E	ภูกามยาว	พะเยา	YAGI-5E
315	5-008-011-5E	ภูกามยาว	พะเยา	YAGI-5E
316	5-008-012-5E	ภูกามยาว	พะเยา	YAGI-5E
317	5-008-013-5E	ภูกามยาว	พะเยา	YAGI-5E
318	5-008-014-5E	ภูกามยาว	พะเยา	YAGI-5E
319	5-008-015-5E	ภูกามยาว	พะเยา	YAGI-5E
320	5-008-016-5E	ภูกามยาว	พะเยา	YAGI-5E
321	5-008-017-5E	ภูกามยาว	พะเยา	YAGI-5E
322	5-008-018-5E	ภูกามยาว	พะเยา	YAGI-5E
323	5-008-019-5E	ภูกามยาว	พะเยา	YAGI-5E
324	5-008-020-5E	ภูกามยาว	พะเยา	YAGI-5E
325	5-008-021-5E	ภูกามยาว	พะเยา	YAGI-5E
326	5-008-022-5E	ภูกามยาว	พะเยา	YAGI-5E
327	5-008-023-5E	ภูกามยาว	พะเยา	YAGI-5E
328	5-008-024-5E	ภูกามยาว	พะเยา	YAGI-5E
329	5-008-025-5E	ภูกามยาว	พะเยา	YAGI-5E
330	5-008-026-5E	ภูกามยาว	พะเยา	YAGI-5E
331	5-008-027-5E	ภูกามยาว	พะเยา	YAGI-5E
332	5-008-028-5E	ภูกามยาว	พะเยา	YAGI-5E
333	5-008-029-5E	ภูกามยาว	พะเยา	YAGI-5E
334	5-008-030-5E	ภูกามยาว	พะเยา	YAGI-5E
335	5-008-031-5E	ภูกามยาว	พะเยา	YAGI-5E
336	5-008-032-5E	ภูกามยาว	พะเยา	YAGI-5E

โครงการเพิ่มศักยภาพการรับส่งสัญญาณโทรทัศน์ภาคพื้นดินในระบบดิจิทัลสำหรับประชาชนในพื้นที่ที่ยากต่อการเข้าถึง

ลำดับ	รหัสอุปกรณ์	อำเภอ	จังหวัด	ชนิดสายอากาศ
337	5-008-033-5E	ภูพานยาว	พะเยา	YAGI-5E
338	5-008-034-5E	ภูพานยาว	พะเยา	YAGI-5E
339	5-008-035-5E	ภูพานยาว	พะเยา	YAGI-5E
340	5-008-036-5E	ภูพานยาว	พะเยา	YAGI-5E
341	5-008-037-5E	ภูพานยาว	พะเยา	YAGI-5E
342	5-008-038-5E	ภูพานยาว	พะเยา	YAGI-5E
343	5-008-039-5E	ภูพานยาว	พะเยา	YAGI-5E
344	5-008-040-5E	ภูพานยาว	พะเยา	YAGI-5E
345	5-008-041-5E	ภูพานยาว	พะเยา	YAGI-5E
346	5-008-042-5E	ภูพานยาว	พะเยา	YAGI-5E
347	5-008-043-5E	ภูพานยาว	พะเยา	YAGI-5E
348	5-008-044-5E	ภูพานยาว	พะเยา	YAGI-5E
349	5-008-045-5E	ภูพานยาว	พะเยา	YAGI-5E
350	5-008-046-5E	ภูพานยาว	พะเยา	YAGI-5E
351	5-008-047-5E	ภูพานยาว	พะเยา	YAGI-5E
352	5-008-048-5E	ภูพานยาว	พะเยา	YAGI-5E
353	5-008-049-5E	ภูพานยาว	พะเยา	YAGI-5E
354	5-008-050-5E	ภูพานยาว	พะเยา	YAGI-5E
355	5-008-051-5E	ภูพานยาว	พะเยา	YAGI-5E
356	5-008-052-5E	ภูพานยาว	พะเยา	YAGI-5E
357	5-008-053-5E	ภูพานยาว	พะเยา	YAGI-5E
358	5-008-054-5E	ภูพานยาว	พะเยา	YAGI-5E
359	5-008-055-5E	ภูพานยาว	พะเยา	YAGI-5E
360	5-008-056-5E	ภูพานยาว	พะเยา	YAGI-5E
361	5-008-057-5E	ภูพานยาว	พะเยา	YAGI-5E
362	5-008-058-5E	ภูพานยาว	พะเยา	YAGI-5E
363	5-008-059-5E	ภูพานยาว	พะเยา	YAGI-5E
364	5-008-060-5E	ภูพานยาว	พะเยา	YAGI-5E
365	5-008-061-5E	ภูพานยาว	พะเยา	YAGI-5E
366	5-008-062-5E	ภูพานยาว	พะเยา	YAGI-5E
367	5-008-063-5E	ภูพานยาว	พะเยา	YAGI-5E
368	5-008-064-5E	ภูพานยาว	พะเยา	YAGI-5E
369	5-008-065-5E	ภูพานยาว	พะเยา	YAGI-5E
370	5-008-066-5E	ภูพานยาว	พะเยา	YAGI-5E
371	5-008-067-5E	ภูพานยาว	พะเยา	YAGI-5E
372	5-008-068-5E	ภูพานยาว	พะเยา	YAGI-5E
373	5-008-069-5E	ภูพานยาว	พะเยา	YAGI-5E
374	5-008-070-5E	ภูพานยาว	พะเยา	YAGI-5E
375	5-008-071-5E	ภูพานยาว	พะเยา	YAGI-5E
376	5-008-072-5E	ภูพานยาว	พะเยา	YAGI-5E
377	5-008-073-5E	ภูพานยาว	พะเยา	YAGI-5E
378	5-008-074-5E	ภูพานยาว	พะเยา	YAGI-5E
379	5-008-075-5E	ภูพานยาว	พะเยา	YAGI-5E
380	5-008-076-5E	ภูพานยาว	พะเยา	YAGI-5E
381	5-008-077-5E	ภูพานยาว	พะเยา	YAGI-5E
382	5-008-078-5E	ภูพานยาว	พะเยา	YAGI-5E
383	5-008-079-5E	ภูพานยาว	พะเยา	YAGI-5E
384	5-008-080-5E	ภูพานยาว	พะเยา	YAGI-5E

โครงการเพิ่มศักยภาพการรับส่งสัญญาณโทรทัศน์ภาคพื้นดินในระบบดิจิทัลสำหรับประชาชนในพื้นที่ที่ยากต่อการเข้าถึง

ลำดับ	รหัสอุปกรณ์	อำเภอ	จังหวัด	ชนิดสายอากาศ
385	5-008-081-5E	ภูกามยาว	พะเยา	YAGI-5E
386	5-008-082-5E	ภูกามยาว	พะเยา	YAGI-5E
387	5-008-083-5E	ภูกามยาว	พะเยา	YAGI-5E
388	5-008-084-5E	ภูกามยาว	พะเยา	YAGI-5E
389	5-008-085-5E	ภูกามยาว	พะเยา	YAGI-5E
390	5-008-086-5E	ภูกามยาว	พะเยา	YAGI-5E
391	5-008-087-5E	ภูกามยาว	พะเยา	YAGI-5E
392	5-008-088-5E	ภูกามยาว	พะเยา	YAGI-5E
393	5-008-089-5E	ภูกามยาว	พะเยา	YAGI-5E
394	5-007-001-14E	ภูซาง	พะเยา	YAGI-14E
395	5-007-002-14E	ภูซาง	พะเยา	YAGI-14E
396	5-007-003-14E	ภูซาง	พะเยา	YAGI-14E
397	5-007-004-14E	ภูซาง	พะเยา	YAGI-14E
398	5-007-005-14E	ภูซาง	พะเยา	YAGI-14E
399	5-007-006-14E	ภูซาง	พะเยา	YAGI-14E
400	5-007-007-14E	ภูซาง	พะเยา	YAGI-14E
401	5-007-008-14E	ภูซาง	พะเยา	YAGI-14E
402	5-007-009-14E	ภูซาง	พะเยา	YAGI-14E
403	5-007-010-14E	ภูซาง	พะเยา	YAGI-14E
404	5-007-011-14E	ภูซาง	พะเยา	YAGI-14E
405	5-007-012-14E	ภูซาง	พะเยา	YAGI-14E
406	5-007-013-14E	ภูซาง	พะเยา	YAGI-14E
407	5-007-014-14E	ภูซาง	พะเยา	YAGI-14E
408	5-007-015-14E	ภูซาง	พะเยา	YAGI-14E
409	5-007-016-14E	ภูซาง	พะเยา	YAGI-14E
410	5-007-017-14E	ภูซาง	พะเยา	YAGI-14E
411	5-007-018-14E	ภูซาง	พะเยา	YAGI-14E
412	5-007-019-14E	ภูซาง	พะเยา	YAGI-14E
413	5-007-020-14E	ภูซาง	พะเยา	YAGI-14E
414	5-007-021-14E	ภูซาง	พะเยา	YAGI-14E
415	5-007-022-14E	ภูซาง	พะเยา	YAGI-14E
416	5-007-023-14E	ภูซาง	พะเยา	YAGI-14E
417	5-007-024-14E	ภูซาง	พะเยา	YAGI-14E
418	5-007-025-14E	ภูซาง	พะเยา	YAGI-14E
419	5-007-026-14E	ภูซาง	พะเยา	YAGI-14E
420	5-007-027-14E	ภูซาง	พะเยา	YAGI-14E
421	5-007-028-14E	ภูซาง	พะเยา	YAGI-14E
422	5-007-029-14E	ภูซาง	พะเยา	YAGI-14E
423	5-007-030-14E	ภูซาง	พะเยา	YAGI-14E
424	5-007-031-14E	ภูซาง	พะเยา	YAGI-14E
425	5-007-032-14E	ภูซาง	พะเยา	YAGI-14E
426	5-007-033-14E	ภูซาง	พะเยา	YAGI-14E
427	5-007-034-14E	ภูซาง	พะเยา	YAGI-14E
428	5-007-035-14E	ภูซาง	พะเยา	YAGI-14E
429	5-007-036-14E	ภูซาง	พะเยา	YAGI-14E
430	5-007-037-14E	ภูซาง	พะเยา	YAGI-14E
431	5-007-038-14E	ภูซาง	พะเยา	YAGI-14E
432	5-007-039-14E	ภูซาง	พะเยา	YAGI-14E

โครงการเพิ่มศักยภาพการรับส่งสัญญาณโทรทัศน์ภาคพื้นดินในระบบดิจิทัลสำหรับประชาชนในพื้นที่ที่ยากต่อการเข้าถึง

ลำดับ	รหัสอุปกรณ์	อำเภอ	จังหวัด	ชนิดสายอากาศ
433	5-007-040-14E	ภูซาง	พะเยา	YAGI-14E
434	5-006-041-5E	แม่ใจ	พะเยา	YAGI-5E
435	5-006-042-5E	แม่ใจ	พะเยา	YAGI-5E
436	5-006-043-5E	แม่ใจ	พะเยา	YAGI-5E
437	5-006-044-5E	แม่ใจ	พะเยา	YAGI-5E
438	5-006-045-5E	แม่ใจ	พะเยา	YAGI-5E
439	5-006-046-5E	แม่ใจ	พะเยา	YAGI-5E
440	5-006-047-5E	แม่ใจ	พะเยา	YAGI-5E
441	5-006-048-5E	แม่ใจ	พะเยา	YAGI-5E
442	5-006-049-5E	แม่ใจ	พะเยา	YAGI-5E
443	5-006-050-5E	แม่ใจ	พะเยา	YAGI-5E
444	5-006-051-5E	แม่ใจ	พะเยา	YAGI-5E
445	5-006-052-5E	แม่ใจ	พะเยา	YAGI-5E
446	5-006-053-5E	แม่ใจ	พะเยา	YAGI-5E
447	5-006-054-5E	แม่ใจ	พะเยา	YAGI-5E
448	5-006-055-5E	แม่ใจ	พะเยา	YAGI-5E
449	5-006-056-5E	แม่ใจ	พะเยา	YAGI-5E
450	5-006-057-5E	แม่ใจ	พะเยา	YAGI-5E
451	5-006-058-5E	แม่ใจ	พะเยา	YAGI-5E
452	5-006-059-5E	แม่ใจ	พะเยา	YAGI-5E
453	5-006-060-5E	แม่ใจ	พะเยา	YAGI-5E
454	5-006-061-5E	แม่ใจ	พะเยา	YAGI-5E
455	5-006-062-5E	แม่ใจ	พะเยา	YAGI-5E
456	5-006-063-5E	แม่ใจ	พะเยา	YAGI-5E
457	5-006-064-5E	แม่ใจ	พะเยา	YAGI-5E
458	5-006-065-5E	แม่ใจ	พะเยา	YAGI-5E
459	5-006-066-5E	แม่ใจ	พะเยา	YAGI-5E
460	5-006-067-5E	แม่ใจ	พะเยา	YAGI-5E
461	5-006-068-5E	แม่ใจ	พะเยา	YAGI-5E
462	5-006-069-5E	แม่ใจ	พะเยา	YAGI-5E
463	5-006-070-5E	แม่ใจ	พะเยา	YAGI-5E
464	5-006-071-5E	แม่ใจ	พะเยา	YAGI-5E
465	5-006-072-5E	แม่ใจ	พะเยา	YAGI-5E
466	5-006-073-5E	แม่ใจ	พะเยา	YAGI-5E
467	5-006-074-5E	แม่ใจ	พะเยา	YAGI-5E
468	5-006-075-5E	แม่ใจ	พะเยา	YAGI-5E
469	5-006-076-5E	แม่ใจ	พะเยา	YAGI-5E
470	5-006-077-5E	แม่ใจ	พะเยา	YAGI-5E
471	5-006-078-5E	แม่ใจ	พะเยา	YAGI-5E
472	5-006-079-5E	แม่ใจ	พะเยา	YAGI-5E
473	5-006-080-5E	แม่ใจ	พะเยา	YAGI-5E
474	5-001-001-5E	จุน	พะเยา	YAGI-5E
475	5-001-002-5E	จุน	พะเยา	YAGI-5E
476	5-001-003-5E	จุน	พะเยา	YAGI-5E
477	5-001-004-5E	จุน	พะเยา	YAGI-5E
478	5-001-005-5E	จุน	พะเยา	YAGI-5E
479	5-001-006-5E	จุน	พะเยา	YAGI-5E
480	5-001-007-5E	จุน	พะเยา	YAGI-5E

โครงการเพิ่มศักยภาพการรับส่งสัญญาณโทรทัศน์ภาคพื้นดินในระบบดิจิทัลสำหรับประชาชนในพื้นที่ที่ยากต่อการเข้าถึง

ลำดับ	รหัสอุปกรณ์	อำเภอ	จังหวัด	ชนิดสายอากาศ
481	5-001-008-5E	จุน	พะเยา	YAGI-5E
482	5-001-009-5E	จุน	พะเยา	YAGI-5E
483	5-001-010-5E	จุน	พะเยา	YAGI-5E
484	5-001-011-5E	จุน	พะเยา	YAGI-5E
485	5-001-012-5E	จุน	พะเยา	YAGI-5E
486	5-001-013-5E	จุน	พะเยา	YAGI-5E
487	5-001-014-5E	จุน	พะเยา	YAGI-5E
488	5-001-015-5E	จุน	พะเยา	YAGI-5E
489	5-001-016-5E	จุน	พะเยา	YAGI-5E
490	5-001-017-5E	จุน	พะเยา	YAGI-5E
491	5-001-018-5E	จุน	พะเยา	YAGI-5E
492	5-001-019-5E	จุน	พะเยา	YAGI-5E
493	5-001-020-5E	จุน	พะเยา	YAGI-5E
494	5-001-021-5E	จุน	พะเยา	YAGI-5E
495	5-001-022-5E	จุน	พะเยา	YAGI-5E
496	5-001-023-5E	จุน	พะเยา	YAGI-5E
497	5-001-024-5E	จุน	พะเยา	YAGI-5E
498	5-001-025-5E	จุน	พะเยา	YAGI-5E
499	5-001-026-5E	จุน	พะเยา	YAGI-5E
500	5-001-027-5E	จุน	พะเยา	YAGI-5E
501	5-002-001-27E	เชียงคำ	พะเยา	YAGI-27E
502	5-002-002-27E	เชียงคำ	พะเยา	YAGI-27E
503	5-002-003-27E	เชียงคำ	พะเยา	YAGI-27E
504	5-002-004-27E	เชียงคำ	พะเยา	YAGI-27E
505	5-002-005-27E	เชียงคำ	พะเยา	YAGI-27E
506	5-002-006-27E	เชียงคำ	พะเยา	YAGI-27E
507	5-002-007-27E	เชียงคำ	พะเยา	YAGI-27E
508	5-002-008-27E	เชียงคำ	พะเยา	YAGI-27E
509	5-002-009-27E	เชียงคำ	พะเยา	YAGI-27E
510	5-002-010-27E	เชียงคำ	พะเยา	YAGI-27E
511	5-002-011-27E	เชียงคำ	พะเยา	YAGI-27E
512	5-002-012-27E	เชียงคำ	พะเยา	YAGI-27E
513	5-002-013-27E	เชียงคำ	พะเยา	YAGI-27E
514	5-002-014-27E	เชียงคำ	พะเยา	YAGI-27E
515	5-002-015-27E	เชียงคำ	พะเยา	YAGI-27E
516	5-002-016-27E	เชียงคำ	พะเยา	YAGI-27E
517	5-002-017-27E	เชียงคำ	พะเยา	YAGI-27E
518	5-002-018-27E	เชียงคำ	พะเยา	YAGI-27E
519	5-002-019-27E	เชียงคำ	พะเยา	YAGI-27E
520	5-002-020-27E	เชียงคำ	พะเยา	YAGI-27E
521	5-002-021-27E	เชียงคำ	พะเยา	YAGI-27E
522	5-002-022-27E	เชียงคำ	พะเยา	YAGI-27E
523	5-002-023-27E	เชียงคำ	พะเยา	YAGI-27E
524	5-002-024-27E	เชียงคำ	พะเยา	YAGI-27E
525	5-002-025-27E	เชียงคำ	พะเยา	YAGI-27E
526	5-002-026-27E	เชียงคำ	พะเยา	YAGI-27E
527	5-002-027-27E	เชียงคำ	พะเยา	YAGI-27E
528	5-002-028-27E	เชียงคำ	พะเยา	YAGI-27E

โครงการเพิ่มศักยภาพการรับส่งสัญญาณโทรทัศน์ภาคพื้นดินในระบบดิจิทัลสำหรับประชาชนในพื้นที่ที่ยากต่อการเข้าถึง

ลำดับ	รหัสอุปกรณ์	อำเภอ	จังหวัด	ชนิดสายอากาศ
529	5-002-029-27E	เชียงคำ	พะเยา	YAGI-27E
530	5-002-030-27E	เชียงคำ	พะเยา	YAGI-27E
531	5-002-031-27E	เชียงคำ	พะเยา	YAGI-27E
532	5-002-032-27E	เชียงคำ	พะเยา	YAGI-27E
533	5-002-033-27E	เชียงคำ	พะเยา	YAGI-27E
534	5-002-034-27E	เชียงคำ	พะเยา	YAGI-27E
535	5-002-035-27E	เชียงคำ	พะเยา	YAGI-27E
536	5-002-036-27E	เชียงคำ	พะเยา	YAGI-27E
537	5-002-037-27E	เชียงคำ	พะเยา	YAGI-27E
538	5-002-038-27E	เชียงคำ	พะเยา	YAGI-27E
539	5-002-039-27E	เชียงคำ	พะเยา	YAGI-27E
540	5-002-040-27E	เชียงคำ	พะเยา	YAGI-27E
541	5-007-001-27E	เชียงคำ	พะเยา	YAGI-27E
542	5-007-002-27E	เชียงคำ	พะเยา	YAGI-27E
543	5-007-003-27E	เชียงคำ	พะเยา	YAGI-27E
544	5-007-004-27E	เชียงคำ	พะเยา	YAGI-27E
545	5-007-005-27E	เชียงคำ	พะเยา	YAGI-27E
546	5-007-006-27E	เชียงคำ	พะเยา	YAGI-27E
547	5-007-007-27E	เชียงคำ	พะเยา	YAGI-27E
548	5-007-008-27E	เชียงคำ	พะเยา	YAGI-27E
549	5-003-001-5E	เชียงม่วน	พะเยา	YAGI-5E
550	5-003-002-5E	เชียงม่วน	พะเยา	YAGI-5E
551	5-003-003-5E	เชียงม่วน	พะเยา	YAGI-5E
552	5-003-004-5E	เชียงม่วน	พะเยา	YAGI-5E
553	5-003-005-5E	เชียงม่วน	พะเยา	YAGI-5E
554	5-003-006-5E	เชียงม่วน	พะเยา	YAGI-5E
555	5-003-007-5E	เชียงม่วน	พะเยา	YAGI-5E
556	5-003-008-5E	เชียงม่วน	พะเยา	YAGI-5E
557	5-003-009-5E	เชียงม่วน	พะเยา	YAGI-5E
558	5-003-010-5E	เชียงม่วน	พะเยา	YAGI-5E
559	5-003-011-5E	เชียงม่วน	พะเยา	YAGI-5E
560	5-003-012-5E	เชียงม่วน	พะเยา	YAGI-5E
561	5-003-013-5E	เชียงม่วน	พะเยา	YAGI-5E
562	5-003-014-5E	เชียงม่วน	พะเยา	YAGI-5E
563	5-003-015-5E	เชียงม่วน	พะเยา	YAGI-5E
564	5-003-016-5E	เชียงม่วน	พะเยา	YAGI-5E
565	5-003-017-5E	เชียงม่วน	พะเยา	YAGI-5E
566	5-003-018-5E	เชียงม่วน	พะเยา	YAGI-5E
567	5-003-019-5E	เชียงม่วน	พะเยา	YAGI-5E
568	5-003-020-5E	เชียงม่วน	พะเยา	YAGI-5E
569	5-003-021-5E	เชียงม่วน	พะเยา	YAGI-5E
570	5-003-022-5E	เชียงม่วน	พะเยา	YAGI-5E
571	5-003-023-5E	เชียงม่วน	พะเยา	YAGI-5E
572	5-003-024-5E	เชียงม่วน	พะเยา	YAGI-5E
573	5-004-001-5E	ดอกคำใต้	พะเยา	YAGI-5E
574	5-004-002-5E	ดอกคำใต้	พะเยา	YAGI-5E
575	5-004-003-5E	ดอกคำใต้	พะเยา	YAGI-5E
576	5-004-004-5E	ดอกคำใต้	พะเยา	YAGI-5E

โครงการเพิ่มศักยภาพการรับส่งสัญญาณโทรทัศน์ภาคพื้นดินในระบบดิจิทัลสำหรับประชาชนในพื้นที่ที่ยากต่อการเข้าถึง

ลำดับ	รหัสอุปกรณ์	อำเภอ	จังหวัด	ชนิดสายอากาศ
577	5-004-005-5E	ดอกคำใต้	พะเยา	YAGI-5E
578	5-004-006-5E	ดอกคำใต้	พะเยา	YAGI-5E
579	5-004-007-5E	ดอกคำใต้	พะเยา	YAGI-5E
580	5-004-008-5E	ดอกคำใต้	พะเยา	YAGI-5E
581	5-004-009-5E	ดอกคำใต้	พะเยา	YAGI-5E
582	5-004-010-5E	ดอกคำใต้	พะเยา	YAGI-5E
583	5-004-011-5E	ดอกคำใต้	พะเยา	YAGI-5E
584	5-004-012-5E	ดอกคำใต้	พะเยา	YAGI-5E
585	5-004-013-5E	ดอกคำใต้	พะเยา	YAGI-5E
586	5-004-014-5E	ดอกคำใต้	พะเยา	YAGI-5E
587	5-004-015-5E	ดอกคำใต้	พะเยา	YAGI-5E
588	5-004-016-5E	ดอกคำใต้	พะเยา	YAGI-5E
589	5-004-017-5E	ดอกคำใต้	พะเยา	YAGI-5E
590	5-004-018-5E	ดอกคำใต้	พะเยา	YAGI-5E
591	5-004-019-5E	ดอกคำใต้	พะเยา	YAGI-5E
592	5-004-020-5E	ดอกคำใต้	พะเยา	YAGI-5E
593	5-004-021-5E	ดอกคำใต้	พะเยา	YAGI-5E
594	5-004-022-5E	ดอกคำใต้	พะเยา	YAGI-5E
595	5-004-023-5E	ดอกคำใต้	พะเยา	YAGI-5E
596	5-004-024-5E	ดอกคำใต้	พะเยา	YAGI-5E
597	5-004-025-5E	ดอกคำใต้	พะเยา	YAGI-5E
598	5-004-026-5E	ดอกคำใต้	พะเยา	YAGI-5E
599	5-004-027-5E	ดอกคำใต้	พะเยา	YAGI-5E
600	5-004-028-5E	ดอกคำใต้	พะเยา	YAGI-5E
601	5-004-029-5E	ดอกคำใต้	พะเยา	YAGI-5E
602	5-004-030-5E	ดอกคำใต้	พะเยา	YAGI-5E
603	5-004-031-5E	ดอกคำใต้	พะเยา	YAGI-5E
604	5-004-032-5E	ดอกคำใต้	พะเยา	YAGI-5E
605	5-004-033-5E	ดอกคำใต้	พะเยา	YAGI-5E
606	5-004-034-5E	ดอกคำใต้	พะเยา	YAGI-5E
607	5-004-035-5E	ดอกคำใต้	พะเยา	YAGI-5E
608	5-004-036-5E	ดอกคำใต้	พะเยา	YAGI-5E
609	5-004-037-5E	ดอกคำใต้	พะเยา	YAGI-5E
610	5-004-038-5E	ดอกคำใต้	พะเยา	YAGI-5E
611	5-004-039-5E	ดอกคำใต้	พะเยา	YAGI-5E
612	5-004-040-5E	ดอกคำใต้	พะเยา	YAGI-5E
613	5-004-041-5E	ดอกคำใต้	พะเยา	YAGI-5E
614	5-004-042-5E	ดอกคำใต้	พะเยา	YAGI-5E
615	5-004-043-5E	ดอกคำใต้	พะเยา	YAGI-5E
616	5-004-044-5E	ดอกคำใต้	พะเยา	YAGI-5E
617	5-004-045-5E	ดอกคำใต้	พะเยา	YAGI-5E
618	5-004-046-5E	ดอกคำใต้	พะเยา	YAGI-5E
619	5-004-047-5E	ดอกคำใต้	พะเยา	YAGI-5E
620	5-004-048-5E	ดอกคำใต้	พะเยา	YAGI-5E
621	5-004-049-5E	ดอกคำใต้	พะเยา	YAGI-5E
622	5-004-050-5E	ดอกคำใต้	พะเยา	YAGI-5E
623	5-004-051-5E	ดอกคำใต้	พะเยา	YAGI-5E
624	5-004-052-5E	ดอกคำใต้	พะเยา	YAGI-5E

โครงการเพิ่มศักยภาพการรับส่งสัญญาณโทรทัศน์ภาคพื้นดินในระบบดิจิทัลสำหรับประชาชนในพื้นที่ที่ยากต่อการเข้าถึง

ลำดับ	รหัสอุปกรณ์	อำเภอ	จังหวัด	ชนิดสายอากาศ
625	5-004-053-5E	ดอกคำใต้	พะเยา	YAGI-5E
626	5-004-054-5E	ดอกคำใต้	พะเยา	YAGI-5E
627	5-004-055-5E	ดอกคำใต้	พะเยา	YAGI-5E
628	5-004-056-5E	ดอกคำใต้	พะเยา	YAGI-5E
629	5-004-057-5E	ดอกคำใต้	พะเยา	YAGI-5E
630	5-004-058-5E	ดอกคำใต้	พะเยา	YAGI-5E
631	5-004-059-5E	ดอกคำใต้	พะเยา	YAGI-5E
632	5-004-060-5E	ดอกคำใต้	พะเยา	YAGI-5E
633	5-004-061-5E	ดอกคำใต้	พะเยา	YAGI-5E
634	5-004-062-5E	ดอกคำใต้	พะเยา	YAGI-5E
635	5-004-063-5E	ดอกคำใต้	พะเยา	YAGI-5E
636	5-004-064-5E	ดอกคำใต้	พะเยา	YAGI-5E
637	5-004-065-5E	ดอกคำใต้	พะเยา	YAGI-5E
638	5-004-066-5E	ดอกคำใต้	พะเยา	YAGI-5E
639	5-004-067-5E	ดอกคำใต้	พะเยา	YAGI-5E
640	5-004-068-5E	ดอกคำใต้	พะเยา	YAGI-5E
641	5-004-069-5E	ดอกคำใต้	พะเยา	YAGI-5E
642	5-004-070-5E	ดอกคำใต้	พะเยา	YAGI-5E
643	5-004-071-5E	ดอกคำใต้	พะเยา	YAGI-5E
644	5-004-072-5E	ดอกคำใต้	พะเยา	YAGI-5E
645	5-004-073-5E	ดอกคำใต้	พะเยา	YAGI-5E
646	5-004-074-5E	ดอกคำใต้	พะเยา	YAGI-5E
647	5-004-075-5E	ดอกคำใต้	พะเยา	YAGI-5E
648	5-005-001-27E	ปง	พะเยา	YAGI-27E
649	5-005-002-27E	ปง	พะเยา	YAGI-27E
650	5-005-003-27E	ปง	พะเยา	YAGI-27E
651	5-005-004-27E	ปง	พะเยา	YAGI-27E
652	5-005-005-27E	ปง	พะเยา	YAGI-27E
653	5-005-006-27E	ปง	พะเยา	YAGI-27E
654	5-005-007-27E	ปง	พะเยา	YAGI-27E
655	5-005-008-27E	ปง	พะเยา	YAGI-27E
656	5-005-009-27E	ปง	พะเยา	YAGI-27E
657	5-005-010-27E	ปง	พะเยา	YAGI-27E
658	5-005-011-27E	ปง	พะเยา	YAGI-27E
659	5-005-012-27E	ปง	พะเยา	YAGI-27E
660	5-005-013-27E	ปง	พะเยา	YAGI-27E
661	5-005-014-27E	ปง	พะเยา	YAGI-27E
662	5-005-015-27E	ปง	พะเยา	YAGI-27E
663	5-005-016-27E	ปง	พะเยา	YAGI-27E
664	5-005-017-27E	ปง	พะเยา	YAGI-27E
665	5-005-018-27E	ปง	พะเยา	YAGI-27E
666	5-005-019-27E	ปง	พะเยา	YAGI-27E
667	5-005-020-27E	ปง	พะเยา	YAGI-27E
668	5-005-021-27E	ปง	พะเยา	YAGI-27E
669	5-005-022-27E	ปง	พะเยา	YAGI-27E
670	5-005-023-27E	ปง	พะเยา	YAGI-27E
671	5-005-024-27E	ปง	พะเยา	YAGI-27E
672	5-005-025-27E	ปง	พะเยา	YAGI-27E

โครงการเพิ่มศักยภาพการรับสื่อสัญญาณโทรทัศน์ภาคพื้นดินในระบบดิจิทัลสำหรับประชาชนในพื้นที่ที่ยากต่อการเข้าถึง

ลำดับ	รหัสอุปกรณ์	อำเภอ	จังหวัด	ชนิดสายอากาศ
673	5-005-026-27E	ปง	พะเยา	YAGI-27E
674	5-005-027-27E	ปง	พะเยา	YAGI-27E
675	5-005-028-27E	ปง	พะเยา	YAGI-27E
676	5-005-029-27E	ปง	พะเยา	YAGI-27E
677	5-005-030-27E	ปง	พะเยา	YAGI-27E
678	5-005-031-27E	ปง	พะเยา	YAGI-27E
679	5-005-032-27E	ปง	พะเยา	YAGI-27E
680	5-005-033-27E	ปง	พะเยา	YAGI-27E
681	5-005-034-27E	ปง	พะเยา	YAGI-27E
682	5-005-035-27E	ปง	พะเยา	YAGI-27E
683	5-005-036-27E	ปง	พะเยา	YAGI-27E
684	5-005-037-27E	ปง	พะเยา	YAGI-27E
685	5-005-038-27E	ปง	พะเยา	YAGI-27E
686	5-005-039-27E	ปง	พะเยา	YAGI-27E
687	5-005-040-27E	ปง	พะเยา	YAGI-27E
688	5-005-041-27E	ปง	พะเยา	YAGI-27E
689	5-005-042-27E	ปง	พะเยา	YAGI-27E
690	5-005-043-27E	ปง	พะเยา	YAGI-27E
691	5-005-044-27E	ปง	พะเยา	YAGI-27E
692	5-005-045-27E	ปง	พะเยา	YAGI-27E
693	5-005-046-27E	ปง	พะเยา	YAGI-27E
694	5-005-047-27E	ปง	พะเยา	YAGI-27E
695	5-005-048-27E	ปง	พะเยา	YAGI-27E
696	5-005-049-27E	ปง	พะเยา	YAGI-27E
697	5-005-050-27E	ปง	พะเยา	YAGI-27E
698	5-005-051-27E	ปง	พะเยา	YAGI-27E
699	5-005-052-27E	ปง	พะเยา	YAGI-27E
700	5-005-053-27E	ปง	พะเยา	YAGI-27E
701	5-005-054-27E	ปง	พะเยา	YAGI-27E
702	5-005-055-27E	ปง	พะเยา	YAGI-27E
703	5-005-056-27E	ปง	พะเยา	YAGI-27E
704	5-006-001-5E	แม่ใจ	พะเยา	YAGI-5E
705	5-006-002-5E	แม่ใจ	พะเยา	YAGI-5E
706	5-006-003-5E	แม่ใจ	พะเยา	YAGI-5E
707	5-006-004-5E	แม่ใจ	พะเยา	YAGI-5E
708	5-006-005-5E	แม่ใจ	พะเยา	YAGI-5E
709	5-006-006-5E	แม่ใจ	พะเยา	YAGI-5E
710	5-006-007-5E	แม่ใจ	พะเยา	YAGI-5E
711	5-006-008-5E	แม่ใจ	พะเยา	YAGI-5E
712	5-006-009-5E	แม่ใจ	พะเยา	YAGI-5E
713	5-006-010-5E	แม่ใจ	พะเยา	YAGI-5E
714	5-006-011-5E	แม่ใจ	พะเยา	YAGI-5E
715	5-006-012-5E	แม่ใจ	พะเยา	YAGI-5E
716	5-006-013-5E	แม่ใจ	พะเยา	YAGI-5E
717	5-006-014-5E	แม่ใจ	พะเยา	YAGI-5E
718	5-006-015-5E	แม่ใจ	พะเยา	YAGI-5E
719	5-006-016-5E	แม่ใจ	พะเยา	YAGI-5E
720	5-006-017-5E	แม่ใจ	พะเยา	YAGI-5E

โครงการเพิ่มศักยภาพการรับส่งสัญญาณโทรทัศน์ภาคพื้นดินในระบบดิจิทัลสำหรับประชาชนในพื้นที่ที่ยากต่อการเข้าถึง

ลำดับ	รหัสอุปกรณ์	อำเภอ	จังหวัด	ชนิดสายอากาศ
721	5-006-018-5E	แม่ใจ	พะเยา	YAGI-5E
722	5-006-019-5E	แม่ใจ	พะเยา	YAGI-5E
723	5-006-020-5E	แม่ใจ	พะเยา	YAGI-5E
724	5-006-021-5E	แม่ใจ	พะเยา	YAGI-5E
725	5-006-022-5E	แม่ใจ	พะเยา	YAGI-5E
726	5-006-023-5E	แม่ใจ	พะเยา	YAGI-5E
727	5-006-024-5E	แม่ใจ	พะเยา	YAGI-5E
728	5-006-025-5E	แม่ใจ	พะเยา	YAGI-5E
729	5-006-026-5E	แม่ใจ	พะเยา	YAGI-5E
730	5-006-027-5E	แม่ใจ	พะเยา	YAGI-5E
731	5-006-028-5E	แม่ใจ	พะเยา	YAGI-5E
732	5-006-029-5E	แม่ใจ	พะเยา	YAGI-5E
733	5-006-030-5E	แม่ใจ	พะเยา	YAGI-5E
734	5-006-031-5E	แม่ใจ	พะเยา	YAGI-5E
735	5-006-032-5E	แม่ใจ	พะเยา	YAGI-5E
736	5-006-033-5E	แม่ใจ	พะเยา	YAGI-5E
737	5-006-034-5E	แม่ใจ	พะเยา	YAGI-5E
738	5-006-035-5E	แม่ใจ	พะเยา	YAGI-5E
739	5-006-036-5E	แม่ใจ	พะเยา	YAGI-5E
740	5-006-037-5E	แม่ใจ	พะเยา	YAGI-5E
741	5-006-038-5E	แม่ใจ	พะเยา	YAGI-5E
742	5-006-039-5E	แม่ใจ	พะเยา	YAGI-5E
743	5-006-040-5E	แม่ใจ	พะเยา	YAGI-5E
744	5-007-001-5E	กุซาง	พะเยา	YAGI-5E
745	5-007-002-5E	กุซาง	พะเยา	YAGI-5E
746	5-007-003-5E	กุซาง	พะเยา	YAGI-5E
747	5-007-004-5E	กุซาง	พะเยา	YAGI-5E
748	5-007-005-5E	กุซาง	พะเยา	YAGI-5E
749	5-007-006-5E	กุซาง	พะเยา	YAGI-5E
750	5-007-007-5E	กุซาง	พะเยา	YAGI-5E
751	5-007-008-5E	กุซาง	พะเยา	YAGI-5E
752	5-007-009-5E	กุซาง	พะเยา	YAGI-5E
753	5-007-010-5E	กุซาง	พะเยา	YAGI-5E
754	5-007-011-5E	กุซาง	พะเยา	YAGI-5E
755	5-007-012-5E	กุซาง	พะเยา	YAGI-5E
756	5-007-013-5E	กุซาง	พะเยา	YAGI-5E
757	5-007-014-5E	กุซาง	พะเยา	YAGI-5E
758	5-007-015-5E	กุซาง	พะเยา	YAGI-5E
759	5-007-016-5E	กุซาง	พะเยา	YAGI-5E
760	5-007-017-5E	กุซาง	พะเยา	YAGI-5E
761	5-007-018-5E	กุซาง	พะเยา	YAGI-5E
762	5-007-019-5E	กุซาง	พะเยา	YAGI-5E
763	5-007-020-5E	กุซาง	พะเยา	YAGI-5E
764	5-007-021-5E	กุซาง	พะเยา	YAGI-5E
765	5-007-022-5E	กุซาง	พะเยา	YAGI-5E
766	5-007-023-5E	กุซาง	พะเยา	YAGI-5E
767	5-007-024-5E	กุซาง	พะเยา	YAGI-5E
768	5-007-025-5E	กุซาง	พะเยา	YAGI-5E

โครงการเพิ่มศักยภาพการรับส่งสัญญาณโทรทัศน์ภาคพื้นดินในระบบดิจิทัลสำหรับประชาชนในพื้นที่ที่ยากต่อการเข้าถึง

ลำดับ	รหัสอุปกรณ์	อำเภอ	จังหวัด	ชนิดสายอากาศ
769	5-007-026-5E	กุซาง	พะเยา	YAGI-5E
770	5-007-027-5E	กุซาง	พะเยา	YAGI-5E
771	5-007-028-5E	กุซาง	พะเยา	YAGI-5E
772	5-007-029-5E	กุซาง	พะเยา	YAGI-5E
773	5-007-030-5E	กุซาง	พะเยา	YAGI-5E
774	5-007-031-5E	กุซาง	พะเยา	YAGI-5E
775	5-007-032-5E	กุซาง	พะเยา	YAGI-5E
776	5-007-033-5E	กุซาง	พะเยา	YAGI-5E
777	5-007-034-5E	กุซาง	พะเยา	YAGI-5E
778	5-007-035-5E	กุซาง	พะเยา	YAGI-5E
779	5-007-035-5E	กุซาง	พะเยา	YAGI-5E
780	5-007-036-5E	กุซาง	พะเยา	YAGI-5E
781	5-003-001-14E	เชียงใหม่	พะเยา	YAGI-14E
782	5-003-002-14E	เชียงใหม่	พะเยา	YAGI-14E
783	5-003-003-14E	เชียงใหม่	พะเยา	YAGI-14E
784	5-003-004-14E	เชียงใหม่	พะเยา	YAGI-14E
785	5-003-005-14E	เชียงใหม่	พะเยา	YAGI-14E
786	5-003-006-14E	เชียงใหม่	พะเยา	YAGI-14E
787	5-003-007-14E	เชียงใหม่	พะเยา	YAGI-14E
788	5-003-008-14E	เชียงใหม่	พะเยา	YAGI-14E
789	5-003-009-14E	เชียงใหม่	พะเยา	YAGI-14E
790	5-003-010-14E	เชียงใหม่	พะเยา	YAGI-14E
791	5-003-011-14E	เชียงใหม่	พะเยา	YAGI-14E
792	5-003-012-14E	เชียงใหม่	พะเยา	YAGI-14E
793	5-003-013-14E	เชียงใหม่	พะเยา	YAGI-14E
794	5-003-014-14E	เชียงใหม่	พะเยา	YAGI-14E
795	5-003-015-14E	เชียงใหม่	พะเยา	YAGI-14E
796	5-003-016-14E	เชียงใหม่	พะเยา	YAGI-14E
797	5-003-017-14E	เชียงใหม่	พะเยา	YAGI-14E
798	5-003-018-14E	เชียงใหม่	พะเยา	YAGI-14E
799	5-003-019-14E	เชียงใหม่	พะเยา	YAGI-14E
801	5-003-021-14E	เชียงใหม่	พะเยา	YAGI-14E
802	5-003-022-14E	เชียงใหม่	พะเยา	YAGI-14E
803	5-003-023-14E	เชียงใหม่	พะเยา	YAGI-14E
804	5-003-024-14E	เชียงใหม่	พะเยา	YAGI-14E
805	5-003-025-14E	เชียงใหม่	พะเยา	YAGI-14E
806	5-003-026-14E	เชียงใหม่	พะเยา	YAGI-14E
807	5-003-027-14E	เชียงใหม่	พะเยา	YAGI-14E
808	5-003-028-14E	เชียงใหม่	พะเยา	YAGI-14E
809	5-003-029-14E	เชียงใหม่	พะเยา	YAGI-14E
810	5-003-030-14E	เชียงใหม่	พะเยา	YAGI-14E
811	5-003-031-14E	เชียงใหม่	พะเยา	YAGI-14E
812	5-003-032-14E	เชียงใหม่	พะเยา	YAGI-14E
813	5-003-033-14E	เชียงใหม่	พะเยา	YAGI-14E
814	5-003-034-14E	เชียงใหม่	พะเยา	YAGI-14E
815	5-003-035-14E	เชียงใหม่	พะเยา	YAGI-14E
816	5-003-036-14E	เชียงใหม่	พะเยา	YAGI-14E
817	5-003-037-14E	เชียงใหม่	พะเยา	YAGI-14E

โครงการเพิ่มศักยภาพการรับสื่อสัญญาณโทรทัศน์ภาคพื้นดินในระบบดิจิทัลสำหรับประชาชนในพื้นที่ที่ยากต่อการเข้าถึง

ลำดับ	รหัสอุปกรณ์	อำเภอ	จังหวัด	ชนิดสายอากาศ
818	5-003-038-14E	เชียงใหม่	พะเยา	YAGI-14E
819	5-003-039-14E	เชียงใหม่	พะเยา	YAGI-14E
820	5-003-040-14E	เชียงใหม่	พะเยา	YAGI-14E
821	5-003-041-14E	เชียงใหม่	พะเยา	YAGI-14E
822	5-003-042-14E	เชียงใหม่	พะเยา	YAGI-14E
823	5-003-043-14E	เชียงใหม่	พะเยา	YAGI-14E
824	5-003-044-14E	เชียงใหม่	พะเยา	YAGI-14E
825	5-005-001-14E	ปง	พะเยา	YAGI-14E
826	5-005-002-14E	ปง	พะเยา	YAGI-14E
827	5-005-003-14E	ปง	พะเยา	YAGI-14E
828	5-005-004-14E	ปง	พะเยา	YAGI-14E
829	5-005-005-14E	ปง	พะเยา	YAGI-14E
830	5-005-006-14E	ปง	พะเยา	YAGI-14E
831	5-005-007-14E	ปง	พะเยา	YAGI-14E
832	5-005-008-14E	ปง	พะเยา	YAGI-14E
833	5-005-009-14E	ปง	พะเยา	YAGI-14E
834	5-005-010-14E	ปง	พะเยา	YAGI-14E
835	5-005-011-14E	ปง	พะเยา	YAGI-14E
836	5-005-012-14E	ปง	พะเยา	YAGI-14E
837	5-005-013-14E	ปง	พะเยา	YAGI-14E
838	5-005-014-14E	ปง	พะเยา	YAGI-14E
839	5-005-015-14E	ปง	พะเยา	YAGI-14E
840	5-005-016-14E	ปง	พะเยา	YAGI-14E
841	5-005-017-14E	ปง	พะเยา	YAGI-14E
842	5-005-018-14E	ปง	พะเยา	YAGI-14E
843	5-005-019-14E	ปง	พะเยา	YAGI-14E
844	5-005-020-14E	ปง	พะเยา	YAGI-14E
845	5-005-021-14E	ปง	พะเยา	YAGI-14E
846	5-005-022-14E	ปง	พะเยา	YAGI-14E
847	5-005-023-14E	ปง	พะเยา	YAGI-14E
848	5-005-024-14E	ปง	พะเยา	YAGI-14E
849	5-005-025-14E	ปง	พะเยา	YAGI-14E
850	5-005-026-14E	ปง	พะเยา	YAGI-14E
851	5-005-027-14E	ปง	พะเยา	YAGI-14E
852	5-005-028-14E	ปง	พะเยา	YAGI-14E
853	5-005-029-14E	ปง	พะเยา	YAGI-14E
854	5-005-030-14E	ปง	พะเยา	YAGI-14E
855	5-005-031-14E	ปง	พะเยา	YAGI-14E
856	5-005-032-14E	ปง	พะเยา	YAGI-14E
857	5-005-033-14E	ปง	พะเยา	YAGI-14E
858	5-005-034-14E	ปง	พะเยา	YAGI-14E
859	5-005-035-14E	ปง	พะเยา	YAGI-14E
860	5-005-036-14E	ปง	พะเยา	YAGI-14E
861	5-005-037-14E	ปง	พะเยา	YAGI-14E
862	5-005-038-14E	ปง	พะเยา	YAGI-14E
863	5-005-039-14E	ปง	พะเยา	YAGI-14E
864	5-005-040-14E	ปง	พะเยา	YAGI-14E
865	5-005-041-14E	ปง	พะเยา	YAGI-14E

โครงการเพิ่มศักยภาพการรับส่งสัญญาณโทรทัศน์ภาคพื้นดินในระบบดิจิทัลสำหรับประชาชนในพื้นที่ที่ยากต่อการเข้าถึง

ลำดับ	รหัสอุปกรณ์	อำเภอ	จังหวัด	ชนิดสายอากาศ
866	5-005-042-14E	ปง	พะเยา	YAGI-14E
867	5-005-043-14E	ปง	พะเยา	YAGI-14E
868	5-005-044-14E	ปง	พะเยา	YAGI-14E
869	5-005-045-14E	ปง	พะเยา	YAGI-14E
870	5-005-046-14E	ปง	พะเยา	YAGI-14E
871	5-005-047-14E	ปง	พะเยา	YAGI-14E
872	5-005-048-14E	ปง	พะเยา	YAGI-14E
873	5-005-049-14E	ปง	พะเยา	YAGI-14E
874	5-005-050-14E	ปง	พะเยา	YAGI-14E
875	5-005-051-14E	ปง	พะเยา	YAGI-14E
876	5-005-052-14E	ปง	พะเยา	YAGI-14E
877	5-005-053-14E	ปง	พะเยา	YAGI-14E
878	5-005-054-14E	ปง	พะเยา	YAGI-14E
879	5-005-055-14E	ปง	พะเยา	YAGI-14E
880	5-005-056-14E	ปง	พะเยา	YAGI-14E
881	5-005-057-14E	ปง	พะเยา	YAGI-14E
882	5-005-058-14E	ปง	พะเยา	YAGI-14E
883	5-005-059-14E	ปง	พะเยา	YAGI-14E
884	5-005-060-14E	ปง	พะเยา	YAGI-14E
885	5-005-061-14E	ปง	พะเยา	YAGI-14E
886	5-005-062-14E	ปง	พะเยา	YAGI-14E
887	5-005-063-14E	ปง	พะเยา	YAGI-14E
888	5-005-064-14E	ปง	พะเยา	YAGI-14E
889	5-005-065-14E	ปง	พะเยา	YAGI-14E
890	5-005-066-14E	ปง	พะเยา	YAGI-14E
891	5-005-067-14E	ปง	พะเยา	YAGI-14E
892	5-005-068-14E	ปง	พะเยา	YAGI-14E
893	5-005-069-14E	ปง	พะเยา	YAGI-14E
894	5-005-070-14E	ปง	พะเยา	YAGI-14E
895	5-008-090-5E	ภูเก้ามายาว	พะเยา	YAGI-5E
896	5-008-091-5E	ภูเก้ามายาว	พะเยา	YAGI-5E
897	5-008-092-5E	ภูเก้ามายาว	พะเยา	YAGI-5E
898	5-008-093-5E	ภูเก้ามายาว	พะเยา	YAGI-5E
899	5-008-094-5E	ภูเก้ามายาว	พะเยา	YAGI-5E
900	5-008-095-5E	ภูเก้ามายาว	พะเยา	YAGI-5E
901	5-008-096-5E	ภูเก้ามายาว	พะเยา	YAGI-5E
902	5-008-097-5E	ภูเก้ามายาว	พะเยา	YAGI-5E
903	5-008-098-5E	ภูเก้ามายาว	พะเยา	YAGI-5E
904	5-008-099-5E	ภูเก้ามายาว	พะเยา	YAGI-5E
905	5-008-100-5E	ภูเก้ามายาว	พะเยา	YAGI-5E
906	5-008-101-5E	ภูเก้ามายาว	พะเยา	YAGI-5E
907	5-008-102-5E	ภูเก้ามายาว	พะเยา	YAGI-5E
908	5-008-103-5E	ภูเก้ามายาว	พะเยา	YAGI-5E
909	5-008-104-5E	ภูเก้ามายาว	พะเยา	YAGI-5E
910	5-008-105-5E	ภูเก้ามายาว	พะเยา	YAGI-5E
911	5-008-106-5E	ภูเก้ามายาว	พะเยา	YAGI-5E
912	5-008-107-5E	ภูเก้ามายาว	พะเยา	YAGI-5E
913	5-008-108-5E	ภูเก้ามายาว	พะเยา	YAGI-5E

โครงการเพิ่มศักยภาพการรับสื่อสัญญาณโทรทัศน์ภาคพื้นดินในระบบดิจิตอลสำหรับประชาชนในพื้นที่ที่ยากต่อการเข้าถึง

ลำดับ	รหัสอุปกรณ์	อำเภอ	จังหวัด	ชนิดสายอากาศ
914	5-008-109-5E	ภูเก้ามายาว	พะเยา	YAGI-5E
915	5-008-110-5E	ภูเก้ามายาว	พะเยา	YAGI-5E
916	5-008-111-5E	ภูเก้ามายาว	พะเยา	YAGI-5E
917	5-008-112-5E	ภูเก้ามายาว	พะเยา	YAGI-5E
918	5-008-113-5E	ภูเก้ามายาว	พะเยา	YAGI-5E
919	5-008-114-5E	ภูเก้ามายาว	พะเยา	YAGI-5E
920	5-008-115-5E	ภูเก้ามายาว	พะเยา	YAGI-5E
921	5-008-116-5E	ภูเก้ามายาว	พะเยา	YAGI-5E
922	5-008-117-5E	ภูเก้ามายาว	พะเยา	YAGI-5E
923	5-008-118-5E	ภูเก้ามายาว	พะเยา	YAGI-5E
924	5-008-119-5E	ภูเก้ามายาว	พะเยา	YAGI-5E
925	5-008-120-5E	ภูเก้ามายาว	พะเยา	YAGI-5E
926	5-008-121-5E	ภูเก้ามายาว	พะเยา	YAGI-5E
927	5-008-122-5E	ภูเก้ามายาว	พะเยา	YAGI-5E

๒

ข้อมูลครัวเรือนเป้าหมายที่ได้รับการติดตั้งอุปกรณ์ฯ

จังหวัดเชียงราย

โครงการเพิ่มศักยภาพการรับส่งสัญญาณโทรทัศน์ภาคพื้นดินในระบบดิจิทัลสำหรับประชาชนในพื้นที่ที่ยากต่อการเข้าถึง

ลำดับ	รหัสอุปกรณ์	อำเภอ	จังหวัด	ชนิดสายอากาศ
1	6-001-001-14E	เวียงชัย	เชียงราย	YAGI-14E
2	6-001-001-5E	เวียงชัย	เชียงราย	YAGI-5E
3	6-001-002-14E	เวียงชัย	เชียงราย	YAGI-14E
4	6-001-002-5E	เวียงชัย	เชียงราย	YAGI-5E
5	6-001-003-14E	เวียงชัย	เชียงราย	YAGI-14E
6	6-001-003-5E	เวียงชัย	เชียงราย	YAGI-5E
7	6-001-004-14E	เวียงชัย	เชียงราย	YAGI-14E
8	6-001-004-5E	เวียงชัย	เชียงราย	YAGI-5E
9	6-001-005-14E	เวียงชัย	เชียงราย	YAGI-14E
10	6-001-005-5E	เวียงชัย	เชียงราย	YAGI-5E
11	6-001-006-14E	เวียงชัย	เชียงราย	YAGI-14E
12	6-001-006-5E	เวียงชัย	เชียงราย	YAGI-5E
13	6-001-007-14E	เวียงชัย	เชียงราย	YAGI-14E
14	6-001-007-5E	เวียงชัย	เชียงราย	YAGI-5E
15	6-001-008-14E	เวียงชัย	เชียงราย	YAGI-14E
16	6-001-008-5E	เวียงชัย	เชียงราย	YAGI-5E
17	6-001-009-14E	เวียงชัย	เชียงราย	YAGI-14E
18	6-001-009-5E	เวียงชัย	เชียงราย	YAGI-5E
19	6-001-010-14E	เวียงชัย	เชียงราย	YAGI-14E
20	6-001-010-5E	เวียงชัย	เชียงราย	YAGI-5E
21	6-001-011-14E	เวียงชัย	เชียงราย	YAGI-14E
22	6-001-011-5E	เวียงชัย	เชียงราย	YAGI-5E
23	6-001-012-14E	เวียงชัย	เชียงราย	YAGI-14E
24	6-001-012-5E	เวียงชัย	เชียงราย	YAGI-5E
25	6-001-013-14E	เวียงชัย	เชียงราย	YAGI-14E
26	6-001-013-5E	เวียงชัย	เชียงราย	YAGI-5E
27	6-001-014-14E	เวียงชัย	เชียงราย	YAGI-14E
28	6-001-014-5E	เวียงชัย	เชียงราย	YAGI-5E
29	6-001-015-14E	เวียงชัย	เชียงราย	YAGI-14E
30	6-001-015-5E	เวียงชัย	เชียงราย	YAGI-5E
31	6-001-016-14E	เวียงชัย	เชียงราย	YAGI-14E
32	6-001-016-5E	เวียงชัย	เชียงราย	YAGI-5E
33	6-001-017-14E	เวียงชัย	เชียงราย	YAGI-14E
34	6-001-017-5E	เวียงชัย	เชียงราย	YAGI-5E
35	6-001-018-5E	เวียงชัย	เชียงราย	YAGI-5E
36	6-001-019-5E	เวียงชัย	เชียงราย	YAGI-5E
37	6-001-020-5E	เวียงชัย	เชียงราย	YAGI-5E
38	6-002-001-14E	เชียงของ	เชียงราย	YAGI-14E
39	6-002-002-14E	เชียงของ	เชียงราย	YAGI-14E
40	6-002-003-14E	เชียงของ	เชียงราย	YAGI-14E
41	6-002-004-14E	เชียงของ	เชียงราย	YAGI-14E
42	6-002-005-14E	เชียงของ	เชียงราย	YAGI-14E
43	6-002-006-14E	เชียงของ	เชียงราย	YAGI-14E
44	6-002-007-14E	เชียงของ	เชียงราย	YAGI-14E
45	6-002-008-14E	เชียงของ	เชียงราย	YAGI-14E
46	6-002-009-14E	เชียงของ	เชียงราย	YAGI-14E
47	6-002-010-14E	เชียงของ	เชียงราย	YAGI-14E
48	6-002-011-14E	เชียงของ	เชียงราย	YAGI-14E

โครงการเพิ่มศักยภาพการรับส่งสัญญาณโทรทัศน์ภาคพื้นดินในระบบดิจิทัลสำหรับประชาชนในพื้นที่ที่ยากต่อการเข้าถึง

ลำดับ	รหัสอุปกรณ์	อำเภอ	จังหวัด	ชนิดสายอากาศ
49	6-002-012-14E	เชียงของ	เชียงราย	YAGI-14E
50	6-002-013-14E	เชียงของ	เชียงราย	YAGI-14E
51	6-002-014-14E	เชียงของ	เชียงราย	YAGI-14E
52	6-002-015-14E	เชียงของ	เชียงราย	YAGI-14E
53	6-002-016-14E	เชียงของ	เชียงราย	YAGI-14E
54	6-002-017-14E	เชียงของ	เชียงราย	YAGI-14E
55	6-002-018-14E	เชียงของ	เชียงราย	YAGI-14E
56	6-002-019-14E	เชียงของ	เชียงราย	YAGI-14E
57	6-002-020-14E	เชียงของ	เชียงราย	YAGI-14E
58	6-002-021-14E	เชียงของ	เชียงราย	YAGI-14E
59	6-002-022-14E	เชียงของ	เชียงราย	YAGI-14E
60	6-002-023-14E	เชียงของ	เชียงราย	YAGI-14E
61	6-002-024-14E	เชียงของ	เชียงราย	YAGI-14E
62	6-002-025-14E	เชียงของ	เชียงราย	YAGI-14E
63	6-002-026-14E	เชียงของ	เชียงราย	YAGI-14E
64	6-002-027-14E	เชียงของ	เชียงราย	YAGI-14E
65	6-002-028-14E	เชียงของ	เชียงราย	YAGI-14E
66	6-002-029-14E	เชียงของ	เชียงราย	YAGI-14E
67	6-002-030-14E	เชียงของ	เชียงราย	YAGI-14E
68	6-002-031-14E	เชียงของ	เชียงราย	YAGI-14E
69	6-002-032-14E	เชียงของ	เชียงราย	YAGI-14E
70	6-002-033-14E	เชียงของ	เชียงราย	YAGI-14E
71	6-002-034-14E	เชียงของ	เชียงราย	YAGI-14E
72	6-002-035-14E	เชียงของ	เชียงราย	YAGI-14E
73	6-002-036-14E	เชียงของ	เชียงราย	YAGI-14E
74	6-002-037-14E	เชียงของ	เชียงราย	YAGI-14E
75	6-003-001-14E	เทิง	เชียงราย	YAGI-14E
76	6-003-001-27E	เทิง	เชียงราย	YAGI-27E
77	6-003-001-5E	เทิง	เชียงราย	YAGI-5E
78	6-003-002-14E	เทิง	เชียงราย	YAGI-14E
79	6-003-002-27E	เทิง	เชียงราย	YAGI-27E
80	6-003-002-5E	เทิง	เชียงราย	YAGI-5E
81	6-003-003-14E	เทิง	เชียงราย	YAGI-14E
82	6-003-003-27E	เทิง	เชียงราย	YAGI-27E
83	6-003-003-5E	เทิง	เชียงราย	YAGI-5E
84	6-003-004-14E	เทิง	เชียงราย	YAGI-14E
85	6-003-004-27E	เทิง	เชียงราย	YAGI-27E
86	6-003-004-5E	เทิง	เชียงราย	YAGI-5E
87	6-003-005-14E	เทิง	เชียงราย	YAGI-14E
88	6-003-005-27E	เทิง	เชียงราย	YAGI-27E
89	6-003-005-5E	เทิง	เชียงราย	YAGI-5E
90	6-003-006-14E	เทิง	เชียงราย	YAGI-14E
91	6-003-006-27E	เทิง	เชียงราย	YAGI-27E
92	6-003-006-5E	เทิง	เชียงราย	YAGI-5E
93	6-003-007-14E	เทิง	เชียงราย	YAGI-14E
94	6-003-007-27E	เทิง	เชียงราย	YAGI-27E
95	6-003-007-5E	เทิง	เชียงราย	YAGI-5E
96	6-003-008-14E	เทิง	เชียงราย	YAGI-14E

โครงการเพิ่มศักยภาพการรับส่งสัญญาณโทรทัศน์ภาคพื้นดินในระบบดิจิทัลสำหรับประชาชนในพื้นที่ที่ยากต่อการเข้าถึง

ลำดับ	รหัสอุปกรณ์	อำเภอ	จังหวัด	ชนิดสายอากาศ
97	6-003-008-27E	เทิง	เชียงราย	YAGI-27E
98	6-003-008-5E	เทิง	เชียงราย	YAGI-5E
99	6-003-009-14E	เทิง	เชียงราย	YAGI-14E
100	6-003-009-27E	เทิง	เชียงราย	YAGI-27E
101	6-003-009-5E	เทิง	เชียงราย	YAGI-5E
102	6-003-010-14E	เทิง	เชียงราย	YAGI-14E
103	6-003-010-27E	เทิง	เชียงราย	YAGI-27E
104	6-003-010-5E	เทิง	เชียงราย	YAGI-5E
105	6-003-011-14E	เทิง	เชียงราย	YAGI-14E
106	6-003-011-27E	เทิง	เชียงราย	YAGI-27E
107	6-003-011-5E	เทิง	เชียงราย	YAGI-5E
108	6-003-012-14E	เทิง	เชียงราย	YAGI-14E
109	6-003-012-27E	เทิง	เชียงราย	YAGI-27E
110	6-003-012-5E	เทิง	เชียงราย	YAGI-5E
111	6-003-013-14E	เทิง	เชียงราย	YAGI-14E
112	6-003-013-27E	เทิง	เชียงราย	YAGI-27E
113	6-003-013-5E	เทิง	เชียงราย	YAGI-5E
114	6-003-014-14E	เทิง	เชียงราย	YAGI-14E
115	6-003-014-27E	เทิง	เชียงราย	YAGI-27E
116	6-003-014-5E	เทิง	เชียงราย	YAGI-5E
117	6-003-015-14E	เทิง	เชียงราย	YAGI-14E
118	6-003-015-27E	เทิง	เชียงราย	YAGI-27E
119	6-003-015-5E	เทิง	เชียงราย	YAGI-5E
120	6-003-016-14E	เทิง	เชียงราย	YAGI-14E
121	6-003-016-27E	เทิง	เชียงราย	YAGI-27E
122	6-003-016-5E	เทิง	เชียงราย	YAGI-5E
123	6-003-017-14E	เทิง	เชียงราย	YAGI-14E
124	6-003-017-27E	เทิง	เชียงราย	YAGI-27E
125	6-003-017-5E	เทิง	เชียงราย	YAGI-5E
126	6-003-018-14E	เทิง	เชียงราย	YAGI-14E
127	6-003-018-27E	เทิง	เชียงราย	YAGI-27E
128	6-003-018-5E	เทิง	เชียงราย	YAGI-5E
129	6-003-019-14E	เทิง	เชียงราย	YAGI-14E
130	6-003-019-27E	เทิง	เชียงราย	YAGI-27E
131	6-003-019-5E	เทิง	เชียงราย	YAGI-5E
132	6-003-020-14E	เทิง	เชียงราย	YAGI-14E
133	6-003-020-27E	เทิง	เชียงราย	YAGI-27E
134	6-003-020-5E	เทิง	เชียงราย	YAGI-5E
135	6-003-021-14E	เทิง	เชียงราย	YAGI-14E
136	6-003-021-27E	เทิง	เชียงราย	YAGI-27E
137	6-003-021-5E	เทิง	เชียงราย	YAGI-5E
138	6-003-022-14E	เทิง	เชียงราย	YAGI-14E
139	6-003-022-27E	เทิง	เชียงราย	YAGI-27E
140	6-003-022-5E	เทิง	เชียงราย	YAGI-5E
141	6-003-023-14E	เทิง	เชียงราย	YAGI-14E
142	6-003-023-27E	เทิง	เชียงราย	YAGI-27E
143	6-003-023-5E	เทิง	เชียงราย	YAGI-5E
144	6-003-024-14E	เทิง	เชียงราย	YAGI-14E

โครงการเพิ่มศักยภาพการรับส่งสัญญาณโทรทัศน์ภาคพื้นดินในระบบดิจิทัลสำหรับประชาชนในพื้นที่ที่ยากต่อการเข้าถึง

ลำดับ	รหัสอุปกรณ์	อำเภอ	จังหวัด	ชนิดสายอากาศ
145	6-003-024-27E	เทิง	เชียงราย	YAGI-27E
146	6-003-024-5E	เทิง	เชียงราย	YAGI-5E
147	6-003-025-14E	เทิง	เชียงราย	YAGI-14E
148	6-003-025-27E	เทิง	เชียงราย	YAGI-27E
149	6-003-025-5E	เทิง	เชียงราย	YAGI-5E
150	6-003-026-14E	เทิง	เชียงราย	YAGI-14E
151	6-003-026-27E	เทิง	เชียงราย	YAGI-27E
152	6-003-026-5E	เทิง	เชียงราย	YAGI-5E
153	6-003-027-14E	เทิง	เชียงราย	YAGI-14E
154	6-003-027-27E	เทิง	เชียงราย	YAGI-27E
155	6-003-027-5E	เทิง	เชียงราย	YAGI-5E
156	6-003-028-14E	เทิง	เชียงราย	YAGI-14E
157	6-003-028-27E	เทิง	เชียงราย	YAGI-27E
158	6-003-028-5E	เทิง	เชียงราย	YAGI-5E
159	6-003-029-14E	เทิง	เชียงราย	YAGI-14E
160	6-003-029-27E	เทิง	เชียงราย	YAGI-27E
161	6-003-029-5E	เทิง	เชียงราย	YAGI-5E
162	6-003-030-14E	เทิง	เชียงราย	YAGI-14E
163	6-003-030-27E	เทิง	เชียงราย	YAGI-27E
164	6-003-030-5E	เทิง	เชียงราย	YAGI-5E
165	6-003-031-14E	เทิง	เชียงราย	YAGI-14E
166	6-003-031-5E	เทิง	เชียงราย	YAGI-5E
167	6-003-032-14E	เทิง	เชียงราย	YAGI-14E
168	6-003-032-5E	เทิง	เชียงราย	YAGI-5E
169	6-003-033-14E	เทิง	เชียงราย	YAGI-14E
170	6-003-033-5E	เทิง	เชียงราย	YAGI-5E
171	6-003-034-14E	เทิง	เชียงราย	YAGI-14E
172	6-003-034-5E	เทิง	เชียงราย	YAGI-5E
173	6-003-035-14E	เทิง	เชียงราย	YAGI-14E
174	6-003-035-5E	เทิง	เชียงราย	YAGI-5E
175	6-003-036-14E	เทิง	เชียงราย	YAGI-14E
176	6-003-036-5E	เทิง	เชียงราย	YAGI-5E
177	6-003-037-14E	เทิง	เชียงราย	YAGI-14E
178	6-003-037-5E	เทิง	เชียงราย	YAGI-5E
179	6-003-038-14E	เทิง	เชียงราย	YAGI-14E
180	6-003-038-5E	เทิง	เชียงราย	YAGI-5E
181	6-003-039-14E	เทิง	เชียงราย	YAGI-14E
182	6-003-039-5E	เทิง	เชียงราย	YAGI-5E
183	6-003-040-14E	เทิง	เชียงราย	YAGI-14E
184	6-003-040-5E	เทิง	เชียงราย	YAGI-5E
185	6-003-041-14E	เทิง	เชียงราย	YAGI-14E
186	6-003-041-5E	เทิง	เชียงราย	YAGI-5E
187	6-003-042-14E	เทิง	เชียงราย	YAGI-14E
188	6-003-042-5E	เทิง	เชียงราย	YAGI-5E
189	6-003-043-14E	เทิง	เชียงราย	YAGI-14E
190	6-003-043-5E	เทิง	เชียงราย	YAGI-5E
191	6-003-044-14E	เทิง	เชียงราย	YAGI-14E
192	6-003-044-5E	เทิง	เชียงราย	YAGI-5E

โครงการเพิ่มศักยภาพการรับส่งสัญญาณโทรทัศน์ภาคพื้นดินในระบบดิจิทัลสำหรับประชาชนในพื้นที่ที่ยากต่อการเข้าถึง

ลำดับ	รหัสอุปกรณ์	อำเภอ	จังหวัด	ชนิดสายอากาศ
193	6-003-045-14E	เทิง	เชียงราย	YAGI-14E
194	6-003-045-5E	เทิง	เชียงราย	YAGI-5E
195	6-003-046-14E	เทิง	เชียงราย	YAGI-14E
196	6-003-046-5E	เทิง	เชียงราย	YAGI-5E
197	6-003-047-14E	เทิง	เชียงราย	YAGI-14E
198	6-003-047-5E	เทิง	เชียงราย	YAGI-5E
199	6-003-048-14E	เทิง	เชียงราย	YAGI-14E
200	6-003-048-5E	เทิง	เชียงราย	YAGI-5E
201	6-003-049-14E	เทิง	เชียงราย	YAGI-14E
202	6-003-049-5E	เทิง	เชียงราย	YAGI-5E
203	6-003-050-14E	เทิง	เชียงราย	YAGI-14E
204	6-003-050-5E	เทิง	เชียงราย	YAGI-5E
205	6-003-051-14E	เทิง	เชียงราย	YAGI-14E
206	6-003-051-5E	เทิง	เชียงราย	YAGI-5E
207	6-003-052-14E	เทิง	เชียงราย	YAGI-14E
208	6-003-052-5E	เทิง	เชียงราย	YAGI-5E
209	6-003-053-14E	เทิง	เชียงราย	YAGI-14E
210	6-003-053-5E	เทิง	เชียงราย	YAGI-5E
211	6-003-054-14E	เทิง	เชียงราย	YAGI-14E
212	6-003-054-5E	เทิง	เชียงราย	YAGI-5E
213	6-003-055-14E	เทิง	เชียงราย	YAGI-14E
214	6-003-055-5E	เทิง	เชียงราย	YAGI-5E
215	6-003-056-14E	เทิง	เชียงราย	YAGI-14E
216	6-003-056-5E	เทิง	เชียงราย	YAGI-5E
217	6-003-057-14E	เทิง	เชียงราย	YAGI-14E
218	6-003-057-5E	เทิง	เชียงราย	YAGI-5E
219	6-003-058-14E	เทิง	เชียงราย	YAGI-14E
220	6-003-058-5E	เทิง	เชียงราย	YAGI-5E
221	6-003-059-14E	เทิง	เชียงราย	YAGI-14E
222	6-003-059-5E	เทิง	เชียงราย	YAGI-5E
223	6-003-060-14E	เทิง	เชียงราย	YAGI-14E
224	6-003-060-5E	เทิง	เชียงราย	YAGI-5E
225	6-003-061-14E	เทิง	เชียงราย	YAGI-14E
226	6-003-061-5E	เทิง	เชียงราย	YAGI-5E
227	6-003-062-14E	เทิง	เชียงราย	YAGI-14E
228	6-003-062-5E	เทิง	เชียงราย	YAGI-5E
229	6-003-063-14E	เทิง	เชียงราย	YAGI-14E
230	6-003-063-5E	เทิง	เชียงราย	YAGI-5E
231	6-003-064-14E	เทิง	เชียงราย	YAGI-14E
232	6-003-064-5E	เทิง	เชียงราย	YAGI-5E
233	6-003-065-14E	เทิง	เชียงราย	YAGI-14E
234	6-003-065-5E	เทิง	เชียงราย	YAGI-5E
235	6-003-066-14E	เทิง	เชียงราย	YAGI-14E
236	6-003-066-5E	เทิง	เชียงราย	YAGI-5E
237	6-003-067-14E	เทิง	เชียงราย	YAGI-14E
238	6-003-067-5E	เทิง	เชียงราย	YAGI-5E
239	6-003-068-14E	เทิง	เชียงราย	YAGI-14E
240	6-003-068-5E	เทิง	เชียงราย	YAGI-5E

โครงการเพิ่มศักยภาพการรับส่งสัญญาณโทรทัศน์ภาคพื้นดินในระบบดิจิทัลสำหรับประชาชนในพื้นที่ที่ยากต่อการเข้าถึง

ลำดับ	รหัสอุปกรณ์	อำเภอ	จังหวัด	ชนิดสายอากาศ
241	6-003-069-14E	เทิง	เชียงราย	YAGI-14E
242	6-003-069-5E	เทิง	เชียงราย	YAGI-5E
243	6-003-070-14E	เทิง	เชียงราย	YAGI-14E
244	6-003-070-5E	เทิง	เชียงราย	YAGI-5E
245	6-003-071-14E	เทิง	เชียงราย	YAGI-14E
246	6-003-071-5E	เทิง	เชียงราย	YAGI-5E
247	6-003-072-14E	เทิง	เชียงราย	YAGI-14E
248	6-003-072-5E	เทิง	เชียงราย	YAGI-5E
249	6-003-073-14E	เทิง	เชียงราย	YAGI-14E
250	6-003-073-5E	เทิง	เชียงราย	YAGI-5E
251	6-003-074-14E	เทิง	เชียงราย	YAGI-14E
252	6-003-074-5E	เทิง	เชียงราย	YAGI-5E
253	6-003-075-14E	เทิง	เชียงราย	YAGI-14E
254	6-003-075-5E	เทิง	เชียงราย	YAGI-5E
255	6-003-076-14E	เทิง	เชียงราย	YAGI-14E
256	6-003-076-5E	เทิง	เชียงราย	YAGI-5E
257	6-003-077-14E	เทิง	เชียงราย	YAGI-14E
258	6-003-077-5E	เทิง	เชียงราย	YAGI-5E
259	6-003-078-14E	เทิง	เชียงราย	YAGI-14E
260	6-003-078-5E	เทิง	เชียงราย	YAGI-5E
261	6-003-079-14E	เทิง	เชียงราย	YAGI-14E
262	6-003-079-5E	เทิง	เชียงราย	YAGI-5E
263	6-003-080-14E	เทิง	เชียงราย	YAGI-14E
264	6-003-080-5E	เทิง	เชียงราย	YAGI-5E
265	6-003-081-14E	เทิง	เชียงราย	YAGI-14E
266	6-003-081-5E	เทิง	เชียงราย	YAGI-5E
267	6-003-082-14E	เทิง	เชียงราย	YAGI-14E
268	6-003-082-5E	เทิง	เชียงราย	YAGI-5E
269	6-003-083-14E	เทิง	เชียงราย	YAGI-14E
270	6-003-083-5E	เทิง	เชียงราย	YAGI-5E
271	6-003-084-14E	เทิง	เชียงราย	YAGI-14E
272	6-003-084-5E	เทิง	เชียงราย	YAGI-5E
273	6-003-085-14E	เทิง	เชียงราย	YAGI-14E
274	6-003-085-5E	เทิง	เชียงราย	YAGI-5E
275	6-003-086-5E	เทิง	เชียงราย	YAGI-5E
276	6-003-087-5E	เทิง	เชียงราย	YAGI-5E
277	6-003-088-5E	เทิง	เชียงราย	YAGI-5E
278	6-003-089-5E	เทิง	เชียงราย	YAGI-5E
279	6-003-090-5E	เทิง	เชียงราย	YAGI-5E
280	6-003-091-5E	เทิง	เชียงราย	YAGI-5E
281	6-003-092-5E	เทิง	เชียงราย	YAGI-5E
282	6-003-093-5E	เทิง	เชียงราย	YAGI-5E
283	6-003-094-5E	เทิง	เชียงราย	YAGI-5E
284	6-003-095-5E	เทิง	เชียงราย	YAGI-5E
285	6-003-096-5E	เทิง	เชียงราย	YAGI-5E
286	6-003-097-5E	เทิง	เชียงราย	YAGI-5E
287	6-003-098-5E	เทิง	เชียงราย	YAGI-5E
288	6-003-099-5E	เทิง	เชียงราย	YAGI-5E

โครงการเพิ่มศักยภาพการรับสื่อสัญญาณโทรทัศน์ภาคพื้นดินในระบบดิจิทัลสำหรับประชาชนในพื้นที่ที่ยากต่อการเข้าถึง

ลำดับ	รหัสอุปกรณ์	อำเภอ	จังหวัด	ชนิดสายอากาศ
289	6-003-100-5E	เทิง	เชียงราย	YAGI-5E
290	6-003-101-5E	เทิง	เชียงราย	YAGI-5E
291	6-003-102-5E	เทิง	เชียงราย	YAGI-5E
292	6-003-103-5E	เทิง	เชียงราย	YAGI-5E
293	6-003-104-5E	เทิง	เชียงราย	YAGI-5E
294	6-003-105-5E	เทิง	เชียงราย	YAGI-5E
295	6-003-106-5E	เทิง	เชียงราย	YAGI-5E
296	6-003-107-5E	เทิง	เชียงราย	YAGI-5E
297	6-003-108-5E	เทิง	เชียงราย	YAGI-5E
298	6-003-109-5E	เทิง	เชียงราย	YAGI-5E
299	6-003-110-5E	เทิง	เชียงราย	YAGI-5E
300	6-003-111-5E	เทิง	เชียงราย	YAGI-5E
301	6-003-112-5E	เทิง	เชียงราย	YAGI-5E
302	6-003-113-5E	เทิง	เชียงราย	YAGI-5E
303	6-003-114-5E	เทิง	เชียงราย	YAGI-5E
304	6-003-115-5E	เทิง	เชียงราย	YAGI-5E
305	6-003-116-5E	เทิง	เชียงราย	YAGI-5E
306	6-003-117-5E	เทิง	เชียงราย	YAGI-5E
307	6-003-118-5E	เทิง	เชียงราย	YAGI-5E
308	6-003-119-5E	เทิง	เชียงราย	YAGI-5E
309	6-003-120-5E	เทิง	เชียงราย	YAGI-5E
310	6-003-121-5E	เทิง	เชียงราย	YAGI-5E
311	6-003-122-5E	เทิง	เชียงราย	YAGI-5E
312	6-003-123-5E	เทิง	เชียงราย	YAGI-5E
313	6-003-124-5E	เทิง	เชียงราย	YAGI-5E
314	6-003-125-5E	เทิง	เชียงราย	YAGI-5E
315	6-003-126-5E	เทิง	เชียงราย	YAGI-5E
316	6-003-127-5E	เทิง	เชียงราย	YAGI-5E
317	6-003-128-5E	เทิง	เชียงราย	YAGI-5E
318	6-003-129-5E	เทิง	เชียงราย	YAGI-5E
319	6-003-130-5E	เทิง	เชียงราย	YAGI-5E
320	6-003-131-5E	เทิง	เชียงราย	YAGI-5E
321	6-003-132-5E	เทิง	เชียงราย	YAGI-5E
322	6-003-133-5E	เทิง	เชียงราย	YAGI-5E
323	6-003-134-5E	เทิง	เชียงราย	YAGI-5E
324	6-003-135-5E	เทิง	เชียงราย	YAGI-5E
325	6-003-136-5E	เทิง	เชียงราย	YAGI-5E
326	6-003-137-5E	เทิง	เชียงราย	YAGI-5E
327	6-003-138-5E	เทิง	เชียงราย	YAGI-5E
328	6-003-139-5E	เทิง	เชียงราย	YAGI-5E
329	6-003-140-5E	เทิง	เชียงราย	YAGI-5E
330	6-003-141-5E	เทิง	เชียงราย	YAGI-5E
331	6-003-142-5E	เทิง	เชียงราย	YAGI-5E
332	6-003-143-5E	เทิง	เชียงราย	YAGI-5E
333	6-003-144-5E	เทิง	เชียงราย	YAGI-5E
334	6-003-145-5E	เทิง	เชียงราย	YAGI-5E
335	6-003-146-5E	เทิง	เชียงราย	YAGI-5E
336	6-003-147-5E	เทิง	เชียงราย	YAGI-5E

โครงการเพิ่มศักยภาพการรับสื่อสัญญาณโทรทัศน์ภาคพื้นดินในระบบดิจิทัลสำหรับประชาชนในพื้นที่ที่ยากต่อการเข้าถึง

ลำดับ	รหัสอุปกรณ์	อำเภอ	จังหวัด	ชนิดสายอากาศ
337	6-003-148-5E	เทิง	เชียงราย	YAGI-5E
338	6-003-149-5E	เทิง	เชียงราย	YAGI-5E
339	6-003-150-5E	เทิง	เชียงราย	YAGI-5E
340	6-003-151-5E	เทิง	เชียงราย	YAGI-5E
341	6-003-152-5E	เทิง	เชียงราย	YAGI-5E
342	6-003-153-5E	เทิง	เชียงราย	YAGI-5E
343	6-003-154-5E	เทิง	เชียงราย	YAGI-5E
344	6-003-155-5E	เทิง	เชียงราย	YAGI-5E
345	6-003-156-5E	เทิง	เชียงราย	YAGI-5E
346	6-003-157-5E	เทิง	เชียงราย	YAGI-5E
347	6-003-158-5E	เทิง	เชียงราย	YAGI-5E
348	6-003-159-5E	เทิง	เชียงราย	YAGI-5E
349	6-003-160-5E	เทิง	เชียงราย	YAGI-5E
350	6-003-161-5E	เทิง	เชียงราย	YAGI-5E
351	6-003-162-5E	เทิง	เชียงราย	YAGI-5E
352	6-003-163-5E	เทิง	เชียงราย	YAGI-5E
353	6-003-164-5E	เทิง	เชียงราย	YAGI-5E
354	6-003-165-5E	เทิง	เชียงราย	YAGI-5E
355	6-003-166-5E	เทิง	เชียงราย	YAGI-5E
356	6-003-167-5E	เทิง	เชียงราย	YAGI-5E
357	6-003-168-5E	เทิง	เชียงราย	YAGI-5E
358	6-003-169-5E	เทิง	เชียงราย	YAGI-5E
359	6-003-170-5E	เทิง	เชียงราย	YAGI-5E
360	6-003-171-5E	เทิง	เชียงราย	YAGI-5E
361	6-003-172-5E	เทิง	เชียงราย	YAGI-5E
362	6-003-173-5E	เทิง	เชียงราย	YAGI-5E
363	6-003-174-5E	เทิง	เชียงราย	YAGI-5E
364	6-003-175-5E	เทิง	เชียงราย	YAGI-5E
365	6-003-176-5E	เทิง	เชียงราย	YAGI-5E
366	6-003-177-5E	เทิง	เชียงราย	YAGI-5E
367	6-003-178-5E	เทิง	เชียงราย	YAGI-5E
368	6-003-179-5E	เทิง	เชียงราย	YAGI-5E
369	6-003-180-5E	เทิง	เชียงราย	YAGI-5E
370	6-003-181-5E	เทิง	เชียงราย	YAGI-5E
371	6-003-182-5E	เทิง	เชียงราย	YAGI-5E
372	6-003-183-5E	เทิง	เชียงราย	YAGI-5E
373	6-003-184-5E	เทิง	เชียงราย	YAGI-5E
374	6-003-185-5E	เทิง	เชียงราย	YAGI-5E
375	6-003-186-5E	เทิง	เชียงราย	YAGI-5E
376	6-003-187-5E	เทิง	เชียงราย	YAGI-5E
377	6-003-188-5E	เทิง	เชียงราย	YAGI-5E
378	6-003-189-5E	เทิง	เชียงราย	YAGI-5E
379	6-003-190-5E	เทิง	เชียงราย	YAGI-5E
380	6-003-191-5E	เทิง	เชียงราย	YAGI-5E
381	6-003-192-5E	เทิง	เชียงราย	YAGI-5E
382	6-003-193-5E	เทิง	เชียงราย	YAGI-5E
383	6-003-194-5E	เทิง	เชียงราย	YAGI-5E
384	6-003-195-5E	เทิง	เชียงราย	YAGI-5E

โครงการเพิ่มศักยภาพการรับสื่อสัญญาณโทรทัศน์ภาคพื้นดินในระบบดิจิทัลสำหรับประชาชนในพื้นที่ที่ยากต่อการเข้าถึง

ลำดับ	รหัสอุปกรณ์	อำเภอ	จังหวัด	ชนิดสายอากาศ
385	6-003-196-5E	เทิง	เชียงราย	YAGI-5E
386	6-003-197-5E	เทิง	เชียงราย	YAGI-5E
387	6-003-198-5E	เทิง	เชียงราย	YAGI-5E
388	6-003-199-5E	เทิง	เชียงราย	YAGI-5E
389	6-003-200-5E	เทิง	เชียงราย	YAGI-5E
390	6-003-201-5E	เทิง	เชียงราย	YAGI-5E
391	6-003-202-5E	เทิง	เชียงราย	YAGI-5E
392	6-003-203-5E	เทิง	เชียงราย	YAGI-5E
393	6-003-204-5E	เทิง	เชียงราย	YAGI-5E
394	6-003-205-5E	เทิง	เชียงราย	YAGI-5E
395	6-003-206-5E	เทิง	เชียงราย	YAGI-5E
396	6-003-207-5E	เทิง	เชียงราย	YAGI-5E
397	6-003-208-5E	เทิง	เชียงราย	YAGI-5E
398	6-003-209-5E	เทิง	เชียงราย	YAGI-5E
399	6-003-210-5E	เทิง	เชียงราย	YAGI-5E
400	6-003-211-5E	เทิง	เชียงราย	YAGI-5E
401	6-003-212-5E	เทิง	เชียงราย	YAGI-5E
402	6-003-213-5E	เทิง	เชียงราย	YAGI-5E
403	6-003-214-5E	เทิง	เชียงราย	YAGI-5E
404	6-003-215-5E	เทิง	เชียงราย	YAGI-5E
405	6-003-216-5E	เทิง	เชียงราย	YAGI-5E
406	6-003-217-5E	เทิง	เชียงราย	YAGI-5E
407	6-003-218-5E	เทิง	เชียงราย	YAGI-5E
408	6-003-219-5E	เทิง	เชียงราย	YAGI-5E
409	6-003-220-5E	เทิง	เชียงราย	YAGI-5E
410	6-003-221-5E	เทิง	เชียงราย	YAGI-5E
411	6-003-222-5E	เทิง	เชียงราย	YAGI-5E
412	6-003-223-5E	เทิง	เชียงราย	YAGI-5E
413	6-003-224-5E	เทิง	เชียงราย	YAGI-5E
414	6-003-225-5E	เทิง	เชียงราย	YAGI-5E
415	6-003-226-5E	เทิง	เชียงราย	YAGI-5E
416	6-003-227-5E	เทิง	เชียงราย	YAGI-5E
417	6-003-228-5E	เทิง	เชียงราย	YAGI-5E
418	6-003-229-5E	เทิง	เชียงราย	YAGI-5E
419	6-003-230-5E	เทิง	เชียงราย	YAGI-5E
420	6-003-231-5E	เทิง	เชียงราย	YAGI-5E
421	6-003-232-5E	เทิง	เชียงราย	YAGI-5E
422	6-003-233-5E	เทิง	เชียงราย	YAGI-5E
423	6-003-234-5E	เทิง	เชียงราย	YAGI-5E
424	6-003-235-5E	เทิง	เชียงราย	YAGI-5E
425	6-003-236-5E	เทิง	เชียงราย	YAGI-5E
426	6-003-237-5E	เทิง	เชียงราย	YAGI-5E
427	6-003-238-5E	เทิง	เชียงราย	YAGI-5E
428	6-003-239-5E	เทิง	เชียงราย	YAGI-5E
429	6-003-240-5E	เทิง	เชียงราย	YAGI-5E
430	6-003-241-5E	เทิง	เชียงราย	YAGI-5E
431	6-003-242-5E	เทิง	เชียงราย	YAGI-5E
432	6-003-243-5E	เทิง	เชียงราย	YAGI-5E

โครงการเพิ่มศักยภาพการรับส่งสัญญาณโทรทัศน์ภาคพื้นดินในระบบดิจิทัลสำหรับประชาชนในพื้นที่ที่ยากต่อการเข้าถึง

ลำดับ	รหัสอุปกรณ์	อำเภอ	จังหวัด	ชนิดสายอากาศ
433	6-003-244-5E	เทิง	เชียงราย	YAGI-5E
434	6-003-245-5E	เทิง	เชียงราย	YAGI-5E
435	6-003-246-5E	เทิง	เชียงราย	YAGI-5E
436	6-003-247-5E	เทิง	เชียงราย	YAGI-5E
437	6-003-248-5E	เทิง	เชียงราย	YAGI-5E
438	6-003-249-5E	เทิง	เชียงราย	YAGI-5E
439	6-003-250-5E	เทิง	เชียงราย	YAGI-5E
440	6-003-251-5E	เทิง	เชียงราย	YAGI-5E
441	6-003-252-5E	เทิง	เชียงราย	YAGI-5E
442	6-003-253-5E	เทิง	เชียงราย	YAGI-5E
443	6-003-254-5E	เทิง	เชียงราย	YAGI-5E
444	6-003-255-5E	เทิง	เชียงราย	YAGI-5E
445	6-003-256-5E	เทิง	เชียงราย	YAGI-5E
446	6-003-257-5E	เทิง	เชียงราย	YAGI-5E
447	6-003-258-5E	เทิง	เชียงราย	YAGI-5E
448	6-003-259-5E	เทิง	เชียงราย	YAGI-5E
449	6-003-260-5E	เทิง	เชียงราย	YAGI-5E
450	6-003-261-5E	เทิง	เชียงราย	YAGI-5E
451	6-003-262-5E	เทิง	เชียงราย	YAGI-5E
452	6-003-263-5E	เทิง	เชียงราย	YAGI-5E
453	6-003-264-5E	เทิง	เชียงราย	YAGI-5E
454	6-003-265-5E	เทิง	เชียงราย	YAGI-5E
455	6-003-266-5E	เทิง	เชียงราย	YAGI-5E
456	6-003-267-5E	เทิง	เชียงราย	YAGI-5E
457	6-003-268-5E	เทิง	เชียงราย	YAGI-5E
458	6-003-269-5E	เทิง	เชียงราย	YAGI-5E
459	6-003-270-5E	เทิง	เชียงราย	YAGI-5E
460	6-003-271-5E	เทิง	เชียงราย	YAGI-5E
461	6-003-272-5E	เทิง	เชียงราย	YAGI-5E
462	6-003-273-5E	เทิง	เชียงราย	YAGI-5E
463	6-003-274-5E	เทิง	เชียงราย	YAGI-5E
464	6-004-001-14E	พาน	เชียงราย	YAGI-14E
465	6-004-001-27E	พาน	เชียงราย	YAGI-27E
466	6-004-001-5E	พาน	เชียงราย	YAGI-5E
467	6-004-002-14E	พาน	เชียงราย	YAGI-14E
468	6-004-002-27E	พาน	เชียงราย	YAGI-27E
469	6-004-002-5E	พาน	เชียงราย	YAGI-5E
470	6-004-003-14E	พาน	เชียงราย	YAGI-14E
471	6-004-003-27E	พาน	เชียงราย	YAGI-27E
472	6-004-003-5E	พาน	เชียงราย	YAGI-5E
473	6-004-004-14E	พาน	เชียงราย	YAGI-14E
474	6-004-004-27E	พาน	เชียงราย	YAGI-27E
475	6-004-004-5E	พาน	เชียงราย	YAGI-5E
476	6-004-005-14E	พาน	เชียงราย	YAGI-14E
477	6-004-005-27E	พาน	เชียงราย	YAGI-27E
478	6-004-005-5E	พาน	เชียงราย	YAGI-5E
479	6-004-006-14E	พาน	เชียงราย	YAGI-14E
480	6-004-006-27E	พาน	เชียงราย	YAGI-27E

โครงการเพิ่มศักยภาพการรับส่งสัญญาณโทรทัศน์ภาคพื้นดินในระบบดิจิทัลสำหรับประชาชนในพื้นที่ที่ยากต่อการเข้าถึง

ลำดับ	รหัสอุปกรณ์	อำเภอ	จังหวัด	ชนิดสายอากาศ
481	6-004-006-5E	พาน	เชียงราย	YAGI-5E
482	6-004-007-14E	พาน	เชียงราย	YAGI-14E
483	6-004-007-27E	พาน	เชียงราย	YAGI-27E
484	6-004-007-5E	พาน	เชียงราย	YAGI-5E
485	6-004-008-14E	พาน	เชียงราย	YAGI-14E
486	6-004-008-27E	พาน	เชียงราย	YAGI-27E
487	6-004-008-5E	พาน	เชียงราย	YAGI-5E
488	6-004-009-14E	พาน	เชียงราย	YAGI-14E
489	6-004-009-27E	พาน	เชียงราย	YAGI-27E
490	6-004-009-5E	พาน	เชียงราย	YAGI-5E
491	6-004-010-14E	พาน	เชียงราย	YAGI-14E
492	6-004-010-27E	พาน	เชียงราย	YAGI-27E
493	6-004-010-5E	พาน	เชียงราย	YAGI-5E
494	6-004-011-14E	พาน	เชียงราย	YAGI-14E
495	6-004-011-27E	พาน	เชียงราย	YAGI-27E
496	6-004-011-5E	พาน	เชียงราย	YAGI-5E
497	6-004-012-14E	พาน	เชียงราย	YAGI-14E
498	6-004-012-27E	พาน	เชียงราย	YAGI-27E
499	6-004-012-5E	พาน	เชียงราย	YAGI-5E
500	6-004-013-14E	พาน	เชียงราย	YAGI-14E
501	6-004-013-27E	พาน	เชียงราย	YAGI-27E
502	6-004-013-5E	พาน	เชียงราย	YAGI-5E
503	6-004-014-14E	พาน	เชียงราย	YAGI-14E
504	6-004-014-27E	พาน	เชียงราย	YAGI-27E
505	6-004-014-5E	พาน	เชียงราย	YAGI-5E
506	6-004-015-14E	พาน	เชียงราย	YAGI-14E
507	6-004-015-27E	พาน	เชียงราย	YAGI-27E
508	6-004-015-5E	พาน	เชียงราย	YAGI-5E
509	6-004-016-14E	พาน	เชียงราย	YAGI-14E
510	6-004-016-27E	พาน	เชียงราย	YAGI-27E
511	6-004-016-5E	พาน	เชียงราย	YAGI-5E
512	6-004-017-14E	พาน	เชียงราย	YAGI-14E
513	6-004-017-27E	พาน	เชียงราย	YAGI-27E
514	6-004-017-5E	พาน	เชียงราย	YAGI-5E
515	6-004-018-14E	พาน	เชียงราย	YAGI-14E
516	6-004-018-27E	พาน	เชียงราย	YAGI-27E
517	6-004-018-5E	พาน	เชียงราย	YAGI-5E
518	6-004-019-14E	พาน	เชียงราย	YAGI-14E
519	6-004-019-27E	พาน	เชียงราย	YAGI-27E
520	6-004-019-5E	พาน	เชียงราย	YAGI-5E
521	6-004-020-14E	พาน	เชียงราย	YAGI-14E
522	6-004-020-27E	พาน	เชียงราย	YAGI-27E
523	6-004-020-5E	พาน	เชียงราย	YAGI-5E
524	6-004-021-14E	พาน	เชียงราย	YAGI-14E
525	6-004-021-27E	พาน	เชียงราย	YAGI-27E
526	6-004-021-5E	พาน	เชียงราย	YAGI-5E
527	6-004-022-14E	พาน	เชียงราย	YAGI-14E
528	6-004-022-27E	พาน	เชียงราย	YAGI-27E

โครงการเพิ่มศักยภาพการรับส่งสัญญาณโทรทัศน์ภาคพื้นดินในระบบดิจิทัลสำหรับประชาชนในพื้นที่ที่ยากต่อการเข้าถึง

ลำดับ	รหัสอุปกรณ์	อำเภอ	จังหวัด	ชนิดสายอากาศ
529	6-004-022-5E	พาน	เชียงราย	YAGI-5E
530	6-004-023-14E	พาน	เชียงราย	YAGI-14E
531	6-004-023-27E	พาน	เชียงราย	YAGI-27E
532	6-004-023-5E	พาน	เชียงราย	YAGI-5E
533	6-004-024-14E	พาน	เชียงราย	YAGI-14E
534	6-004-024-27E	พาน	เชียงราย	YAGI-27E
535	6-004-024-5E	พาน	เชียงราย	YAGI-5E
536	6-004-025-14E	พาน	เชียงราย	YAGI-14E
537	6-004-025-27E	พาน	เชียงราย	YAGI-27E
538	6-004-025-5E	พาน	เชียงราย	YAGI-5E
539	6-004-026-14E	พาน	เชียงราย	YAGI-14E
540	6-004-026-27E	พาน	เชียงราย	YAGI-27E
541	6-004-026-5E	พาน	เชียงราย	YAGI-5E
542	6-004-027-14E	พาน	เชียงราย	YAGI-14E
543	6-004-027-27E	พาน	เชียงราย	YAGI-27E
544	6-004-027-5E	พาน	เชียงราย	YAGI-5E
545	6-004-028-14E	พาน	เชียงราย	YAGI-14E
546	6-004-028-27E	พาน	เชียงราย	YAGI-27E
547	6-004-028-5E	พาน	เชียงราย	YAGI-5E
548	6-004-029-14E	พาน	เชียงราย	YAGI-14E
549	6-004-029-27E	พาน	เชียงราย	YAGI-27E
550	6-004-029-5E	พาน	เชียงราย	YAGI-5E
551	6-004-030-14E	พาน	เชียงราย	YAGI-14E
552	6-004-030-27E	พาน	เชียงราย	YAGI-27E
553	6-004-030-5E	พาน	เชียงราย	YAGI-5E
554	6-004-031-14E	พาน	เชียงราย	YAGI-14E
555	6-004-031-5E	พาน	เชียงราย	YAGI-5E
556	6-004-032-14E	พาน	เชียงราย	YAGI-14E
557	6-004-032-5E	พาน	เชียงราย	YAGI-5E
558	6-004-033-14E	พาน	เชียงราย	YAGI-14E
559	6-004-033-5E	พาน	เชียงราย	YAGI-5E
560	6-004-034-14E	พาน	เชียงราย	YAGI-14E
561	6-004-034-5E	พาน	เชียงราย	YAGI-5E
562	6-004-035-14E	พาน	เชียงราย	YAGI-14E
563	6-004-035-5E	พาน	เชียงราย	YAGI-5E
564	6-004-036-14E	พาน	เชียงราย	YAGI-14E
565	6-004-036-5E	พาน	เชียงราย	YAGI-5E
566	6-004-037-14E	พาน	เชียงราย	YAGI-14E
567	6-004-037-5E	พาน	เชียงราย	YAGI-5E
568	6-004-038-14E	พาน	เชียงราย	YAGI-14E
569	6-004-038-5E	พาน	เชียงราย	YAGI-5E
570	6-004-039-14E	พาน	เชียงราย	YAGI-14E
571	6-004-039-5E	พาน	เชียงราย	YAGI-5E
572	6-004-040-14E	พาน	เชียงราย	YAGI-14E
573	6-004-040-5E	พาน	เชียงราย	YAGI-5E
574	6-004-041-14E	พาน	เชียงราย	YAGI-14E
575	6-004-041-5E	พาน	เชียงราย	YAGI-5E
576	6-004-042-14E	พาน	เชียงราย	YAGI-14E

โครงการเพิ่มศักยภาพการรับส่งสัญญาณโทรทัศน์ภาคพื้นดินในระบบดิจิทัลสำหรับประชาชนในพื้นที่ที่ยากต่อการเข้าถึง

ลำดับ	รหัสอุปกรณ์	อำเภอ	จังหวัด	ชนิดสายอากาศ
577	6-004-042-5E	พาน	เชียงราย	YAGI-5E
578	6-004-043-14E	พาน	เชียงราย	YAGI-14E
579	6-004-043-5E	พาน	เชียงราย	YAGI-5E
580	6-004-044-14E	พาน	เชียงราย	YAGI-14E
581	6-004-044-5E	พาน	เชียงราย	YAGI-5E
582	6-004-045-14E	พาน	เชียงราย	YAGI-14E
583	6-004-045-5E	พาน	เชียงราย	YAGI-5E
584	6-004-046-14E	พาน	เชียงราย	YAGI-14E
585	6-004-046-5E	พาน	เชียงราย	YAGI-5E
586	6-004-047-14E	พาน	เชียงราย	YAGI-14E
587	6-004-047-5E	พาน	เชียงราย	YAGI-5E
588	6-004-048-14E	พาน	เชียงราย	YAGI-14E
589	6-004-048-5E	พาน	เชียงราย	YAGI-5E
590	6-004-049-14E	พาน	เชียงราย	YAGI-14E
591	6-004-049-5E	พาน	เชียงราย	YAGI-5E
592	6-004-050-14E	พาน	เชียงราย	YAGI-14E
593	6-004-050-5E	พาน	เชียงราย	YAGI-5E
594	6-004-051-14E	พาน	เชียงราย	YAGI-14E
595	6-004-051-5E	พาน	เชียงราย	YAGI-5E
596	6-004-052-14E	พาน	เชียงราย	YAGI-14E
597	6-004-052-5E	พาน	เชียงราย	YAGI-5E
598	6-004-053-14E	พาน	เชียงราย	YAGI-14E
599	6-004-053-5E	พาน	เชียงราย	YAGI-5E
600	6-004-054-14E	พาน	เชียงราย	YAGI-14E
601	6-004-054-5E	พาน	เชียงราย	YAGI-5E
602	6-004-055-14E	พาน	เชียงราย	YAGI-14E
603	6-004-055-5E	พาน	เชียงราย	YAGI-5E
604	6-004-056-14E	พาน	เชียงราย	YAGI-14E
605	6-004-056-5E	พาน	เชียงราย	YAGI-5E
606	6-004-057-14E	พาน	เชียงราย	YAGI-14E
607	6-004-057-5E	พาน	เชียงราย	YAGI-5E
608	6-004-058-14E	พาน	เชียงราย	YAGI-14E
609	6-004-058-5E	พาน	เชียงราย	YAGI-5E
610	6-004-059-14E	พาน	เชียงราย	YAGI-14E
611	6-004-059-5E	พาน	เชียงราย	YAGI-5E
612	6-004-060-14E	พาน	เชียงราย	YAGI-14E
613	6-004-060-5E	พาน	เชียงราย	YAGI-5E
614	6-004-061-14E	พาน	เชียงราย	YAGI-14E
615	6-004-061-5E	พาน	เชียงราย	YAGI-5E
616	6-004-062-14E	พาน	เชียงราย	YAGI-14E
617	6-004-062-5E	พาน	เชียงราย	YAGI-5E
618	6-004-063-14E	พาน	เชียงราย	YAGI-14E
619	6-004-063-5E	พาน	เชียงราย	YAGI-5E
620	6-004-064-14E	พาน	เชียงราย	YAGI-14E
621	6-004-064-5E	พาน	เชียงราย	YAGI-5E
622	6-004-065-14E	พาน	เชียงราย	YAGI-14E
623	6-004-065-5E	พาน	เชียงราย	YAGI-5E
624	6-004-066-14E	พาน	เชียงราย	YAGI-14E

โครงการเพิ่มศักยภาพการรับส่งสัญญาณโทรทัศน์ภาคพื้นดินในระบบดิจิทัลสำหรับประชาชนในพื้นที่ที่ยากต่อการเข้าถึง

ลำดับ	รหัสอุปกรณ์	อำเภอ	จังหวัด	ชนิดสายอากาศ
625	6-004-066-5E	พาน	เชียงราย	YAGI-5E
626	6-004-067-14E	พาน	เชียงราย	YAGI-14E
627	6-004-067-5E	พาน	เชียงราย	YAGI-5E
628	6-004-068-14E	พาน	เชียงราย	YAGI-14E
629	6-004-068-5E	พาน	เชียงราย	YAGI-5E
630	6-004-069-14E	พาน	เชียงราย	YAGI-14E
631	6-004-069-5E	พาน	เชียงราย	YAGI-5E
632	6-004-070-5E	พาน	เชียงราย	YAGI-5E
633	6-004-071-5E	พาน	เชียงราย	YAGI-5E
634	6-004-072-5E	พาน	เชียงราย	YAGI-5E
635	6-004-073-5E	พาน	เชียงราย	YAGI-5E
636	6-004-074-5E	พาน	เชียงราย	YAGI-5E
637	6-004-075-5E	พาน	เชียงราย	YAGI-5E
638	6-004-076-5E	พาน	เชียงราย	YAGI-5E
639	6-004-077-5E	พาน	เชียงราย	YAGI-5E
640	6-004-078-5E	พาน	เชียงราย	YAGI-5E
641	6-004-079-5E	พาน	เชียงราย	YAGI-5E
642	6-004-080-5E	พาน	เชียงราย	YAGI-5E
643	6-004-081-5E	พาน	เชียงราย	YAGI-5E
644	6-004-082-5E	พาน	เชียงราย	YAGI-5E
645	6-004-083-5E	พาน	เชียงราย	YAGI-5E
646	6-004-084-5E	พาน	เชียงราย	YAGI-5E
647	6-004-085-5E	พาน	เชียงราย	YAGI-5E
648	6-004-086-5E	พาน	เชียงราย	YAGI-5E
649	6-004-087-5E	พาน	เชียงราย	YAGI-5E
650	6-004-088-5E	พาน	เชียงราย	YAGI-5E
651	6-004-089-5E	พาน	เชียงราย	YAGI-5E
652	6-004-090-5E	พาน	เชียงราย	YAGI-5E
653	6-004-091-5E	พาน	เชียงราย	YAGI-5E
654	6-004-092-5E	พาน	เชียงราย	YAGI-5E
655	6-004-093-5E	พาน	เชียงราย	YAGI-5E
656	6-004-094-5E	พาน	เชียงราย	YAGI-5E
657	6-004-095-5E	พาน	เชียงราย	YAGI-5E
658	6-004-096-5E	พาน	เชียงราย	YAGI-5E
659	6-004-097-5E	พาน	เชียงราย	YAGI-5E
660	6-004-098-5E	พาน	เชียงราย	YAGI-5E
661	6-004-099-5E	พาน	เชียงราย	YAGI-5E
662	6-004-100-5E	พาน	เชียงราย	YAGI-5E
663	6-004-101-5E	พาน	เชียงราย	YAGI-5E
664	6-004-102-5E	พาน	เชียงราย	YAGI-5E
665	6-004-103-5E	พาน	เชียงราย	YAGI-5E
666	6-004-104-5E	พาน	เชียงราย	YAGI-5E
667	6-004-105-5E	พาน	เชียงราย	YAGI-5E
668	6-004-106-5E	พาน	เชียงราย	YAGI-5E
669	6-004-107-5E	พาน	เชียงราย	YAGI-5E
670	6-004-108-5E	พาน	เชียงราย	YAGI-5E
671	6-004-109-5E	พาน	เชียงราย	YAGI-5E
672	6-004-110-5E	พาน	เชียงราย	YAGI-5E

โครงการเพิ่มศักยภาพการรับส่งสัญญาณโทรทัศน์ภาคพื้นดินในระบบดิจิทัลสำหรับประชาชนในพื้นที่ที่ยากต่อการเข้าถึง

ลำดับ	รหัสอุปกรณ์	อำเภอ	จังหวัด	ชนิดสายอากาศ
673	6-004-111-5E	พาน	เชียงราย	YAGI-5E
674	6-004-112-5E	พาน	เชียงราย	YAGI-5E
675	6-004-113-5E	พาน	เชียงราย	YAGI-5E
676	6-004-114-5E	พาน	เชียงราย	YAGI-5E
677	6-004-115-5E	พาน	เชียงราย	YAGI-5E
678	6-004-116-5E	พาน	เชียงราย	YAGI-5E
679	6-004-117-5E	พาน	เชียงราย	YAGI-5E
680	6-004-118-5E	พาน	เชียงราย	YAGI-5E
681	6-004-119-5E	พาน	เชียงราย	YAGI-5E
682	6-004-120-5E	พาน	เชียงราย	YAGI-5E
683	6-004-121-5E	พาน	เชียงราย	YAGI-5E
684	6-004-122-5E	พาน	เชียงราย	YAGI-5E
685	6-004-123-5E	พาน	เชียงราย	YAGI-5E
686	6-004-124-5E	พาน	เชียงราย	YAGI-5E
687	6-004-125-5E	พาน	เชียงราย	YAGI-5E
688	6-004-126-5E	พาน	เชียงราย	YAGI-5E
689	6-004-127-5E	พาน	เชียงราย	YAGI-5E
690	6-004-128-5E	พาน	เชียงราย	YAGI-5E
691	6-004-129-5E	พาน	เชียงราย	YAGI-5E
692	6-004-130-5E	พาน	เชียงราย	YAGI-5E
693	6-004-131-5E	พาน	เชียงราย	YAGI-5E
694	6-004-132-5E	พาน	เชียงราย	YAGI-5E
695	6-004-133-5E	พาน	เชียงราย	YAGI-5E
696	6-004-134-5E	พาน	เชียงราย	YAGI-5E
697	6-004-135-5E	พาน	เชียงราย	YAGI-5E
698	6-004-136-5E	พาน	เชียงราย	YAGI-5E
699	6-004-137-5E	พาน	เชียงราย	YAGI-5E
700	6-004-138-5E	พาน	เชียงราย	YAGI-5E
701	6-004-139-5E	พาน	เชียงราย	YAGI-5E
702	6-004-140-5E	พาน	เชียงราย	YAGI-5E
703	6-004-141-5E	พาน	เชียงราย	YAGI-5E
704	6-004-142-5E	พาน	เชียงราย	YAGI-5E
705	6-004-143-5E	พาน	เชียงราย	YAGI-5E
706	6-004-144-5E	พาน	เชียงราย	YAGI-5E
707	6-004-145-5E	พาน	เชียงราย	YAGI-5E
708	6-005-001-14E	ป่าแดด	เชียงราย	YAGI-14E
709	6-005-001-5E	ป่าแดด	เชียงราย	YAGI-5E
710	6-005-002-14E	ป่าแดด	เชียงราย	YAGI-14E
711	6-005-002-5E	ป่าแดด	เชียงราย	YAGI-5E
712	6-005-003-14E	ป่าแดด	เชียงราย	YAGI-14E
713	6-005-003-5E	ป่าแดด	เชียงราย	YAGI-5E
714	6-005-004-14E	ป่าแดด	เชียงราย	YAGI-14E
715	6-005-004-5E	ป่าแดด	เชียงราย	YAGI-5E
716	6-005-005-14E	ป่าแดด	เชียงราย	YAGI-14E
717	6-005-005-5E	ป่าแดด	เชียงราย	YAGI-5E
718	6-005-006-14E	ป่าแดด	เชียงราย	YAGI-14E
719	6-005-006-5E	ป่าแดด	เชียงราย	YAGI-5E
720	6-005-007-14E	ป่าแดด	เชียงราย	YAGI-14E

โครงการเพิ่มศักยภาพการรับส่งสัญญาณโทรทัศน์ภาคพื้นดินในระบบดิจิทัลสำหรับประชาชนในพื้นที่ที่ยากต่อการเข้าถึง

ลำดับ	รหัสอุปกรณ์	อำเภอ	จังหวัด	ชนิดสายอากาศ
721	6-005-007-5E	ป่าแดด	เชียงราย	YAGI-5E
722	6-005-008-14E	ป่าแดด	เชียงราย	YAGI-14E
723	6-005-008-5E	ป่าแดด	เชียงราย	YAGI-5E
724	6-005-009-5E	ป่าแดด	เชียงราย	YAGI-5E
725	6-005-010-5E	ป่าแดด	เชียงราย	YAGI-5E
726	6-005-011-5E	ป่าแดด	เชียงราย	YAGI-5E
727	6-005-012-5E	ป่าแดด	เชียงราย	YAGI-5E
728	6-005-013-5E	ป่าแดด	เชียงราย	YAGI-5E
729	6-005-014-5E	ป่าแดด	เชียงราย	YAGI-5E
730	6-005-015-5E	ป่าแดด	เชียงราย	YAGI-5E
731	6-005-016-5E	ป่าแดด	เชียงราย	YAGI-5E
732	6-005-017-5E	ป่าแดด	เชียงราย	YAGI-5E
733	6-005-018-5E	ป่าแดด	เชียงราย	YAGI-5E
734	6-005-019-5E	ป่าแดด	เชียงราย	YAGI-5E
735	6-005-020-5E	ป่าแดด	เชียงราย	YAGI-5E
736	6-005-021-5E	ป่าแดด	เชียงราย	YAGI-5E
737	6-005-022-5E	ป่าแดด	เชียงราย	YAGI-5E
738	6-005-023-5E	ป่าแดด	เชียงราย	YAGI-5E
739	6-005-024-5E	ป่าแดด	เชียงราย	YAGI-5E
740	6-005-025-5E	ป่าแดด	เชียงราย	YAGI-5E
741	6-005-026-5E	ป่าแดด	เชียงราย	YAGI-5E
742	6-005-027-5E	ป่าแดด	เชียงราย	YAGI-5E
743	6-005-028-5E	ป่าแดด	เชียงราย	YAGI-5E
744	6-005-029-5E	ป่าแดด	เชียงราย	YAGI-5E
745	6-005-030-5E	ป่าแดด	เชียงราย	YAGI-5E
746	6-005-031-5E	ป่าแดด	เชียงราย	YAGI-5E
747	6-005-032-5E	ป่าแดด	เชียงราย	YAGI-5E
748	6-006-001-14E	แม่จัน	เชียงราย	YAGI-14E
749	6-006-001-27E	แม่จัน	เชียงราย	YAGI-27E
750	6-006-001-5E	แม่จัน	เชียงราย	YAGI-5E
751	6-006-002-14E	แม่จัน	เชียงราย	YAGI-14E
752	6-006-002-27E	แม่จัน	เชียงราย	YAGI-27E
753	6-006-002-5E	แม่จัน	เชียงราย	YAGI-5E
754	6-006-003-14E	แม่จัน	เชียงราย	YAGI-14E
755	6-006-003-27E	แม่จัน	เชียงราย	YAGI-27E
756	6-006-003-5E	แม่จัน	เชียงราย	YAGI-5E
757	6-006-004-14E	แม่จัน	เชียงราย	YAGI-14E
758	6-006-004-27E	แม่จัน	เชียงราย	YAGI-27E
759	6-006-004-5E	แม่จัน	เชียงราย	YAGI-5E
760	6-006-005-14E	แม่จัน	เชียงราย	YAGI-14E
761	6-006-005-27E	แม่จัน	เชียงราย	YAGI-27E
762	6-006-005-5E	แม่จัน	เชียงราย	YAGI-5E
763	6-006-006-14E	แม่จัน	เชียงราย	YAGI-14E
764	6-006-006-27E	แม่จัน	เชียงราย	YAGI-27E
765	6-006-006-5E	แม่จัน	เชียงราย	YAGI-5E
766	6-006-007-14E	แม่จัน	เชียงราย	YAGI-14E
767	6-006-007-27E	แม่จัน	เชียงราย	YAGI-27E
768	6-006-007-5E	แม่จัน	เชียงราย	YAGI-5E

โครงการเพิ่มศักยภาพการรับส่งสัญญาณโทรทัศน์ภาคพื้นดินในระบบดิจิทัลสำหรับประชาชนในพื้นที่ที่ยากต่อการเข้าถึง

ลำดับ	รหัสอุปกรณ์	อำเภอ	จังหวัด	ชนิดสายอากาศ
769	6-006-008-14E	แม่จัน	เชียงราย	YAGI-14E
770	6-006-008-27E	แม่จัน	เชียงราย	YAGI-27E
771	6-006-008-5E	แม่จัน	เชียงราย	YAGI-5E
772	6-006-009-14E	แม่จัน	เชียงราย	YAGI-14E
773	6-006-009-27E	แม่จัน	เชียงราย	YAGI-27E
774	6-006-009-5E	แม่จัน	เชียงราย	YAGI-5E
775	6-006-010-14E	แม่จัน	เชียงราย	YAGI-14E
776	6-006-010-27E	แม่จัน	เชียงราย	YAGI-27E
777	6-006-010-5E	แม่จัน	เชียงราย	YAGI-5E
778	6-006-011-14E	แม่จัน	เชียงราย	YAGI-14E
779	6-006-011-27E	แม่จัน	เชียงราย	YAGI-27E
780	6-006-011-5E	แม่จัน	เชียงราย	YAGI-5E
781	6-006-012-14E	แม่จัน	เชียงราย	YAGI-14E
782	6-006-012-27E	แม่จัน	เชียงราย	YAGI-27E
783	6-006-012-5E	แม่จัน	เชียงราย	YAGI-5E
784	6-006-013-14E	แม่จัน	เชียงราย	YAGI-14E
785	6-006-013-27E	แม่จัน	เชียงราย	YAGI-27E
786	6-006-013-5E	แม่จัน	เชียงราย	YAGI-5E
787	6-006-014-14E	แม่จัน	เชียงราย	YAGI-14E
788	6-006-014-27E	แม่จัน	เชียงราย	YAGI-27E
789	6-006-014-5E	แม่จัน	เชียงราย	YAGI-5E
790	6-006-015-14E	แม่จัน	เชียงราย	YAGI-14E
791	6-006-015-27E	แม่จัน	เชียงราย	YAGI-27E
792	6-006-015-5E	แม่จัน	เชียงราย	YAGI-5E
793	6-006-016-14E	แม่จัน	เชียงราย	YAGI-14E
794	6-006-016-27E	แม่จัน	เชียงราย	YAGI-27E
795	6-006-016-5E	แม่จัน	เชียงราย	YAGI-5E
796	6-006-017-14E	แม่จัน	เชียงราย	YAGI-14E
797	6-006-017-27E	แม่จัน	เชียงราย	YAGI-27E
798	6-006-017-5E	แม่จัน	เชียงราย	YAGI-5E
799	6-006-018-14E	แม่จัน	เชียงราย	YAGI-14E
800	6-006-018-27E	แม่จัน	เชียงราย	YAGI-27E
801	6-006-018-5E	แม่จัน	เชียงราย	YAGI-5E
802	6-006-019-14E	แม่จัน	เชียงราย	YAGI-14E
803	6-006-019-27E	แม่จัน	เชียงราย	YAGI-27E
804	6-006-019-5E	แม่จัน	เชียงราย	YAGI-5E
805	6-006-020-14E	แม่จัน	เชียงราย	YAGI-14E
806	6-006-020-27E	แม่จัน	เชียงราย	YAGI-27E
807	6-006-020-5E	แม่จัน	เชียงราย	YAGI-5E
808	6-006-021-14E	แม่จัน	เชียงราย	YAGI-14E
809	6-006-021-27E	แม่จัน	เชียงราย	YAGI-27E
810	6-006-021-5E	แม่จัน	เชียงราย	YAGI-5E
811	6-006-022-14E	แม่จัน	เชียงราย	YAGI-14E
812	6-006-022-27E	แม่จัน	เชียงราย	YAGI-27E
813	6-006-022-5E	แม่จัน	เชียงราย	YAGI-5E
814	6-006-023-14E	แม่จัน	เชียงราย	YAGI-14E
815	6-006-023-27E	แม่จัน	เชียงราย	YAGI-27E
816	6-006-023-5E	แม่จัน	เชียงราย	YAGI-5E

โครงการเพิ่มศักยภาพการรับส่งสัญญาณโทรทัศน์ภาคพื้นดินในระบบดิจิทัลสำหรับประชาชนในพื้นที่ที่ยากต่อการเข้าถึง

ลำดับ	รหัสอุปกรณ์	อำเภอ	จังหวัด	ชนิดสายอากาศ
817	6-006-024-14E	แม่จัน	เชียงราย	YAGI-14E
818	6-006-024-27E	แม่จัน	เชียงราย	YAGI-27E
819	6-006-024-5E	แม่จัน	เชียงราย	YAGI-5E
820	6-006-025-14E	แม่จัน	เชียงราย	YAGI-14E
821	6-006-025-27E	แม่จัน	เชียงราย	YAGI-27E
822	6-006-025-5E	แม่จัน	เชียงราย	YAGI-5E
823	6-006-026-14E	แม่จัน	เชียงราย	YAGI-14E
824	6-006-026-27E	แม่จัน	เชียงราย	YAGI-27E
825	6-006-026-5E	แม่จัน	เชียงราย	YAGI-5E
826	6-006-027-14E	แม่จัน	เชียงราย	YAGI-14E
827	6-006-027-27E	แม่จัน	เชียงราย	YAGI-27E
828	6-006-027-5E	แม่จัน	เชียงราย	YAGI-5E
829	6-006-028-14E	แม่จัน	เชียงราย	YAGI-14E
830	6-006-028-27E	แม่จัน	เชียงราย	YAGI-27E
831	6-006-028-5E	แม่จัน	เชียงราย	YAGI-5E
832	6-006-029-14E	แม่จัน	เชียงราย	YAGI-14E
833	6-006-029-27E	แม่จัน	เชียงราย	YAGI-27E
834	6-006-029-5E	แม่จัน	เชียงราย	YAGI-5E
835	6-006-030-14E	แม่จัน	เชียงราย	YAGI-14E
836	6-006-030-27E	แม่จัน	เชียงราย	YAGI-27E
837	6-006-030-5E	แม่จัน	เชียงราย	YAGI-5E
838	6-006-031-14E	แม่จัน	เชียงราย	YAGI-14E
839	6-006-031-27E	แม่จัน	เชียงราย	YAGI-27E
840	6-006-031-5E	แม่จัน	เชียงราย	YAGI-5E
841	6-006-032-14E	แม่จัน	เชียงราย	YAGI-14E
842	6-006-032-27E	แม่จัน	เชียงราย	YAGI-27E
843	6-006-032-5E	แม่จัน	เชียงราย	YAGI-5E
844	6-006-033-14E	แม่จัน	เชียงราย	YAGI-14E
845	6-006-033-27E	แม่จัน	เชียงราย	YAGI-27E
846	6-006-033-5E	แม่จัน	เชียงราย	YAGI-5E
847	6-006-034-14E	แม่จัน	เชียงราย	YAGI-14E
848	6-006-034-27E	แม่จัน	เชียงราย	YAGI-27E
849	6-006-034-5E	แม่จัน	เชียงราย	YAGI-5E
850	6-006-035-14E	แม่จัน	เชียงราย	YAGI-14E
851	6-006-035-27E	แม่จัน	เชียงราย	YAGI-27E
852	6-006-035-5E	แม่จัน	เชียงราย	YAGI-5E
853	6-006-036-14E	แม่จัน	เชียงราย	YAGI-14E
854	6-006-036-27E	แม่จัน	เชียงราย	YAGI-27E
855	6-006-036-5E	แม่จัน	เชียงราย	YAGI-5E
856	6-006-037-14E	แม่จัน	เชียงราย	YAGI-14E
857	6-006-037-27E	แม่จัน	เชียงราย	YAGI-27E
858	6-006-037-5E	แม่จัน	เชียงราย	YAGI-5E
859	6-006-038-14E	แม่จัน	เชียงราย	YAGI-14E
860	6-006-038-27E	แม่จัน	เชียงราย	YAGI-27E
861	6-006-038-5E	แม่จัน	เชียงราย	YAGI-5E
862	6-006-039-14E	แม่จัน	เชียงราย	YAGI-14E
863	6-006-039-27E	แม่จัน	เชียงราย	YAGI-27E
864	6-006-039-5E	แม่จัน	เชียงราย	YAGI-5E

โครงการเพิ่มศักยภาพการรับส่งสัญญาณโทรทัศน์ภาคพื้นดินในระบบดิจิทัลสำหรับประชาชนในพื้นที่ที่ยากต่อการเข้าถึง

ลำดับ	รหัสอุปกรณ์	อำเภอ	จังหวัด	ชนิดสายอากาศ
865	6-006-040-14E	แม่จัน	เชียงราย	YAGI-14E
866	6-006-040-27E	แม่จัน	เชียงราย	YAGI-27E
867	6-006-040-5E	แม่จัน	เชียงราย	YAGI-5E
868	6-006-041-14E	แม่จัน	เชียงราย	YAGI-14E
869	6-006-041-27E	แม่จัน	เชียงราย	YAGI-27E
870	6-006-041-5E	แม่จัน	เชียงราย	YAGI-5E
871	6-006-042-14E	แม่จัน	เชียงราย	YAGI-14E
872	6-006-042-27E	แม่จัน	เชียงราย	YAGI-27E
873	6-006-042-5E	แม่จัน	เชียงราย	YAGI-5E
874	6-006-043-27E	แม่จัน	เชียงราย	YAGI-27E
875	6-006-043-5E	แม่จัน	เชียงราย	YAGI-5E
876	6-006-044-27E	แม่จัน	เชียงราย	YAGI-27E
877	6-006-044-5E	แม่จัน	เชียงราย	YAGI-5E
878	6-006-045-27E	แม่จัน	เชียงราย	YAGI-27E
879	6-006-045-5E	แม่จัน	เชียงราย	YAGI-5E
880	6-006-046-27E	แม่จัน	เชียงราย	YAGI-27E
881	6-006-046-5E	แม่จัน	เชียงราย	YAGI-5E
882	6-006-047-27E	แม่จัน	เชียงราย	YAGI-27E
883	6-006-047-5E	แม่จัน	เชียงราย	YAGI-5E
884	6-006-048-27E	แม่จัน	เชียงราย	YAGI-27E
885	6-006-048-5E	แม่จัน	เชียงราย	YAGI-5E
886	6-006-049-27E	แม่จัน	เชียงราย	YAGI-27E
887	6-006-049-5E	แม่จัน	เชียงราย	YAGI-5E
888	6-006-050-27E	แม่จัน	เชียงราย	YAGI-27E
889	6-006-050-5E	แม่จัน	เชียงราย	YAGI-5E
890	6-006-051-27E	แม่จัน	เชียงราย	YAGI-27E
891	6-006-051-5E	แม่จัน	เชียงราย	YAGI-5E
892	6-006-052-27E	แม่จัน	เชียงราย	YAGI-27E
893	6-006-052-5E	แม่จัน	เชียงราย	YAGI-5E
894	6-006-053-27E	แม่จัน	เชียงราย	YAGI-27E
895	6-006-053-5E	แม่จัน	เชียงราย	YAGI-5E
896	6-006-054-27E	แม่จัน	เชียงราย	YAGI-27E
897	6-006-054-5E	แม่จัน	เชียงราย	YAGI-5E
898	6-006-055-27E	แม่จัน	เชียงราย	YAGI-27E
899	6-006-055-5E	แม่จัน	เชียงราย	YAGI-5E
900	6-006-056-27E	แม่จัน	เชียงราย	YAGI-27E
901	6-006-056-5E	แม่จัน	เชียงราย	YAGI-5E
902	6-006-057-27E	แม่จัน	เชียงราย	YAGI-27E
903	6-006-057-5E	แม่จัน	เชียงราย	YAGI-5E
904	6-006-058-27E	แม่จัน	เชียงราย	YAGI-27E
905	6-006-058-5E	แม่จัน	เชียงราย	YAGI-5E
906	6-006-059-27E	แม่จัน	เชียงราย	YAGI-27E
907	6-006-059-5E	แม่จัน	เชียงราย	YAGI-5E
908	6-006-060-27E	แม่จัน	เชียงราย	YAGI-27E
909	6-006-060-5E	แม่จัน	เชียงราย	YAGI-5E
910	6-006-061-27E	แม่จัน	เชียงราย	YAGI-27E
911	6-006-061-5E	แม่จัน	เชียงราย	YAGI-5E
912	6-006-062-27E	แม่จัน	เชียงราย	YAGI-27E

โครงการเพิ่มศักยภาพการรับส่งสัญญาณโทรทัศน์ภาคพื้นดินในระบบดิจิทัลสำหรับประชาชนในพื้นที่ที่ยากต่อการเข้าถึง

ลำดับ	รหัสอุปกรณ์	อำเภอ	จังหวัด	ชนิดสายอากาศ
913	6-006-062-5E	แม่จัน	เชียงราย	YAGI-5E
914	6-006-063-27E	แม่จัน	เชียงราย	YAGI-27E
915	6-006-063-5E	แม่จัน	เชียงราย	YAGI-5E
916	6-006-064-27E	แม่จัน	เชียงราย	YAGI-27E
917	6-006-064-5E	แม่จัน	เชียงราย	YAGI-5E
918	6-006-065-27E	แม่จัน	เชียงราย	YAGI-27E
919	6-006-065-5E	แม่จัน	เชียงราย	YAGI-5E
920	6-006-066-27E	แม่จัน	เชียงราย	YAGI-27E
921	6-006-066-5E	แม่จัน	เชียงราย	YAGI-5E
922	6-006-067-27E	แม่จัน	เชียงราย	YAGI-27E
923	6-006-067-5E	แม่จัน	เชียงราย	YAGI-5E
924	6-006-068-27E	แม่จัน	เชียงราย	YAGI-27E
925	6-006-068-5E	แม่จัน	เชียงราย	YAGI-5E
926	6-006-069-27E	แม่จัน	เชียงราย	YAGI-27E
927	6-006-069-5E	แม่จัน	เชียงราย	YAGI-5E
928	6-006-070-27E	แม่จัน	เชียงราย	YAGI-27E
929	6-006-070-5E	แม่จัน	เชียงราย	YAGI-5E
930	6-006-071-27E	แม่จัน	เชียงราย	YAGI-27E
931	6-006-071-5E	แม่จัน	เชียงราย	YAGI-5E
932	6-006-072-27E	แม่จัน	เชียงราย	YAGI-27E
933	6-006-072-5E	แม่จัน	เชียงราย	YAGI-5E
934	6-006-073-27E	แม่จัน	เชียงราย	YAGI-27E
935	6-006-073-5E	แม่จัน	เชียงราย	YAGI-5E
936	6-006-074-27E	แม่จัน	เชียงราย	YAGI-27E
937	6-006-074-5E	แม่จัน	เชียงราย	YAGI-5E
938	6-006-075-5E	แม่จัน	เชียงราย	YAGI-5E
939	6-006-076-5E	แม่จัน	เชียงราย	YAGI-5E
940	6-006-077-5E	แม่จัน	เชียงราย	YAGI-5E
941	6-006-078-5E	แม่จัน	เชียงราย	YAGI-5E
942	6-006-079-5E	แม่จัน	เชียงราย	YAGI-5E
943	6-006-080-5E	แม่จัน	เชียงราย	YAGI-5E
944	6-006-081-5E	แม่จัน	เชียงราย	YAGI-5E
945	6-006-082-5E	แม่จัน	เชียงราย	YAGI-5E
946	6-006-083-5E	แม่จัน	เชียงราย	YAGI-5E
947	6-006-084-5E	แม่จัน	เชียงราย	YAGI-5E
948	6-006-085-5E	แม่จัน	เชียงราย	YAGI-5E
949	6-006-086-5E	แม่จัน	เชียงราย	YAGI-5E
950	6-006-087-5E	แม่จัน	เชียงราย	YAGI-5E
951	6-006-088-5E	แม่จัน	เชียงราย	YAGI-5E
952	6-006-089-5E	แม่จัน	เชียงราย	YAGI-5E
953	6-006-090-5E	แม่จัน	เชียงราย	YAGI-5E
954	6-006-091-5E	แม่จัน	เชียงราย	YAGI-5E
955	6-006-092-5E	แม่จัน	เชียงราย	YAGI-5E
956	6-006-093-5E	แม่จัน	เชียงราย	YAGI-5E
957	6-006-094-5E	แม่จัน	เชียงราย	YAGI-5E
958	6-006-095-5E	แม่จัน	เชียงราย	YAGI-5E
959	6-006-096-5E	แม่จัน	เชียงราย	YAGI-5E
960	6-006-097-5E	แม่จัน	เชียงราย	YAGI-5E

โครงการเพิ่มศักยภาพการรับส่งสัญญาณโทรทัศน์ภาคพื้นดินในระบบดิจิทัลสำหรับประชาชนในพื้นที่ที่ยากต่อการเข้าถึง

ลำดับ	รหัสอุปกรณ์	อำเภอ	จังหวัด	ชนิดสายอากาศ
961	6-006-098-5E	แม่จัน	เชียงราย	YAGI-5E
962	6-006-099-5E	แม่จัน	เชียงราย	YAGI-5E
963	6-006-100-5E	แม่จัน	เชียงราย	YAGI-5E
964	6-006-101-5E	แม่จัน	เชียงราย	YAGI-5E
965	6-006-102-5E	แม่จัน	เชียงราย	YAGI-5E
966	6-006-103-5E	แม่จัน	เชียงราย	YAGI-5E
967	6-006-104-5E	แม่จัน	เชียงราย	YAGI-5E
968	6-006-105-5E	แม่จัน	เชียงราย	YAGI-5E
969	6-006-106-5E	แม่จัน	เชียงราย	YAGI-5E
970	6-006-107-5E	แม่จัน	เชียงราย	YAGI-5E
971	6-006-108-5E	แม่จัน	เชียงราย	YAGI-5E
972	6-006-109-5E	แม่จัน	เชียงราย	YAGI-5E
973	6-006-110-5E	แม่จัน	เชียงราย	YAGI-5E
974	6-006-111-5E	แม่จัน	เชียงราย	YAGI-5E
975	6-006-112-5E	แม่จัน	เชียงราย	YAGI-5E
976	6-006-113-5E	แม่จัน	เชียงราย	YAGI-5E
977	6-006-114-5E	แม่จัน	เชียงราย	YAGI-5E
978	6-006-115-5E	แม่จัน	เชียงราย	YAGI-5E
979	6-006-116-5E	แม่จัน	เชียงราย	YAGI-5E
980	6-006-117-5E	แม่จัน	เชียงราย	YAGI-5E
981	6-006-118-5E	แม่จัน	เชียงราย	YAGI-5E
982	6-006-119-5E	แม่จัน	เชียงราย	YAGI-5E
983	6-006-120-5E	แม่จัน	เชียงราย	YAGI-5E
984	6-006-121-5E	แม่จัน	เชียงราย	YAGI-5E
985	6-006-122-5E	แม่จัน	เชียงราย	YAGI-5E
986	6-006-123-5E	แม่จัน	เชียงราย	YAGI-5E
987	6-006-124-5E	แม่จัน	เชียงราย	YAGI-5E
988	6-006-125-5E	แม่จัน	เชียงราย	YAGI-5E
989	6-006-126-5E	แม่จัน	เชียงราย	YAGI-5E
990	6-006-127-5E	แม่จัน	เชียงราย	YAGI-5E
991	6-006-128-5E	แม่จัน	เชียงราย	YAGI-5E
992	6-006-129-5E	แม่จัน	เชียงราย	YAGI-5E
993	6-006-130-5E	แม่จัน	เชียงราย	YAGI-5E
994	6-006-131-5E	แม่จัน	เชียงราย	YAGI-5E
995	6-006-132-5E	แม่จัน	เชียงราย	YAGI-5E
996	6-006-133-5E	แม่จัน	เชียงราย	YAGI-5E
997	6-006-134-5E	แม่จัน	เชียงราย	YAGI-5E
998	6-006-135-5E	แม่จัน	เชียงราย	YAGI-5E
999	6-006-136-5E	แม่จัน	เชียงราย	YAGI-5E
1000	6-006-137-5E	แม่จัน	เชียงราย	YAGI-5E
1001	6-006-138-5E	แม่จัน	เชียงราย	YAGI-5E
1002	6-006-139-5E	แม่จัน	เชียงราย	YAGI-5E
1003	6-006-140-5E	แม่จัน	เชียงราย	YAGI-5E
1004	6-006-141-5E	แม่จัน	เชียงราย	YAGI-5E
1005	6-006-142-5E	แม่จัน	เชียงราย	YAGI-5E
1006	6-006-143-5E	แม่จัน	เชียงราย	YAGI-5E
1007	6-006-144-5E	แม่จัน	เชียงราย	YAGI-5E
1008	6-006-145-5E	แม่จัน	เชียงราย	YAGI-5E

โครงการเพิ่มศักยภาพการรับส่งสัญญาณโทรทัศน์ภาคพื้นดินในระบบดิจิทัลสำหรับประชาชนในพื้นที่ที่ยากต่อการเข้าถึง

ลำดับ	รหัสอุปกรณ์	อำเภอ	จังหวัด	ชนิดสายอากาศ
1009	6-006-146-5E	แม่จัน	เชียงราย	YAGI-5E
1010	6-006-147-5E	แม่จัน	เชียงราย	YAGI-5E
1011	6-006-148-5E	แม่จัน	เชียงราย	YAGI-5E
1012	6-006-149-5E	แม่จัน	เชียงราย	YAGI-5E
1013	6-006-150-5E	แม่จัน	เชียงราย	YAGI-5E
1014	6-006-151-5E	แม่จัน	เชียงราย	YAGI-5E
1015	6-006-152-5E	แม่จัน	เชียงราย	YAGI-5E
1016	6-006-153-5E	แม่จัน	เชียงราย	YAGI-5E
1017	6-006-154-5E	แม่จัน	เชียงราย	YAGI-5E
1018	6-006-155-5E	แม่จัน	เชียงราย	YAGI-5E
1019	6-006-156-5E	แม่จัน	เชียงราย	YAGI-5E
1020	6-006-157-5E	แม่จัน	เชียงราย	YAGI-5E
1021	6-006-158-5E	แม่จัน	เชียงราย	YAGI-5E
1022	6-006-159-5E	แม่จัน	เชียงราย	YAGI-5E
1023	6-006-160-5E	แม่จัน	เชียงราย	YAGI-5E
1024	6-006-161-5E	แม่จัน	เชียงราย	YAGI-5E
1025	6-006-162-5E	แม่จัน	เชียงราย	YAGI-5E
1026	6-006-163-5E	แม่จัน	เชียงราย	YAGI-5E
1027	6-006-164-5E	แม่จัน	เชียงราย	YAGI-5E
1028	6-006-165-5E	แม่จัน	เชียงราย	YAGI-5E
1029	6-006-166-5E	แม่จัน	เชียงราย	YAGI-5E
1030	6-006-167-5E	แม่จัน	เชียงราย	YAGI-5E
1031	6-006-168-5E	แม่จัน	เชียงราย	YAGI-5E
1032	6-006-169-5E	แม่จัน	เชียงราย	YAGI-5E
1033	6-006-170-5E	แม่จัน	เชียงราย	YAGI-5E
1034	6-006-171-5E	แม่จัน	เชียงราย	YAGI-5E
1035	6-006-172-5E	แม่จัน	เชียงราย	YAGI-5E
1036	6-006-173-5E	แม่จัน	เชียงราย	YAGI-5E
1037	6-006-174-5E	แม่จัน	เชียงราย	YAGI-5E
1038	6-006-175-5E	แม่จัน	เชียงราย	YAGI-5E
1039	6-006-176-5E	แม่จัน	เชียงราย	YAGI-5E
1040	6-006-177-5E	แม่จัน	เชียงราย	YAGI-5E
1041	6-006-178-5E	แม่จัน	เชียงราย	YAGI-5E
1042	6-006-179-5E	แม่จัน	เชียงราย	YAGI-5E
1043	6-006-180-5E	แม่จัน	เชียงราย	YAGI-5E
1044	6-006-181-5E	แม่จัน	เชียงราย	YAGI-5E
1045	6-006-182-5E	แม่จัน	เชียงราย	YAGI-5E
1046	6-006-183-5E	แม่จัน	เชียงราย	YAGI-5E
1047	6-006-184-5E	แม่จัน	เชียงราย	YAGI-5E
1048	6-006-185-5E	แม่จัน	เชียงราย	YAGI-5E
1049	6-006-186-5E	แม่จัน	เชียงราย	YAGI-5E
1050	6-006-187-5E	แม่จัน	เชียงราย	YAGI-5E
1051	6-006-188-5E	แม่จัน	เชียงราย	YAGI-5E
1052	6-006-189-5E	แม่จัน	เชียงราย	YAGI-5E
1053	6-006-190-5E	แม่จัน	เชียงราย	YAGI-5E
1054	6-006-191-5E	แม่จัน	เชียงราย	YAGI-5E
1055	6-006-192-5E	แม่จัน	เชียงราย	YAGI-5E
1056	6-006-193-5E	แม่จัน	เชียงราย	YAGI-5E

โครงการเพิ่มศักยภาพการรับส่งสัญญาณโทรทัศน์ภาคพื้นดินในระบบดิจิทัลสำหรับประชาชนในพื้นที่ที่ยากต่อการเข้าถึง

ลำดับ	รหัสอุปกรณ์	อำเภอ	จังหวัด	ชนิดสายอากาศ
1057	6-006-194-5E	แม่จัน	เชียงราย	YAGI-5E
1058	6-006-195-5E	แม่จัน	เชียงราย	YAGI-5E
1059	6-006-196-5E	แม่จัน	เชียงราย	YAGI-5E
1060	6-006-197-5E	แม่จัน	เชียงราย	YAGI-5E
1061	6-006-198-5E	แม่จัน	เชียงราย	YAGI-5E
1062	6-006-199-5E	แม่จัน	เชียงราย	YAGI-5E
1063	6-006-200-5E	แม่จัน	เชียงราย	YAGI-5E
1064	6-006-201-5E	แม่จัน	เชียงราย	YAGI-5E
1065	6-006-202-5E	แม่จัน	เชียงราย	YAGI-5E
1066	6-006-203-5E	แม่จัน	เชียงราย	YAGI-5E
1067	6-006-204-5E	แม่จัน	เชียงราย	YAGI-5E
1068	6-006-205-5E	แม่จัน	เชียงราย	YAGI-5E
1069	6-006-206-5E	แม่จัน	เชียงราย	YAGI-5E
1070	6-006-207-5E	แม่จัน	เชียงราย	YAGI-5E
1071	6-006-208-5E	แม่จัน	เชียงราย	YAGI-5E
1072	6-006-209-5E	แม่จัน	เชียงราย	YAGI-5E
1073	6-006-210-5E	แม่จัน	เชียงราย	YAGI-5E
1074	6-006-211-5E	แม่จัน	เชียงราย	YAGI-5E
1075	6-006-212-5E	แม่จัน	เชียงราย	YAGI-5E
1076	6-006-213-5E	แม่จัน	เชียงราย	YAGI-5E
1077	6-006-214-5E	แม่จัน	เชียงราย	YAGI-5E
1078	6-006-215-5E	แม่จัน	เชียงราย	YAGI-5E
1079	6-006-216-5E	แม่จัน	เชียงราย	YAGI-5E
1080	6-006-217-5E	แม่จัน	เชียงราย	YAGI-5E
1081	6-006-218-5E	แม่จัน	เชียงราย	YAGI-5E
1082	6-006-219-5E	แม่จัน	เชียงราย	YAGI-5E
1083	6-007-001-14E	เชียงแสน	เชียงราย	YAGI-14E
1084	6-007-001-27E	เชียงแสน	เชียงราย	YAGI-27E
1085	6-007-001-5E	เชียงแสน	เชียงราย	YAGI-5E
1086	6-007-002-14E	เชียงแสน	เชียงราย	YAGI-14E
1087	6-007-002-27E	เชียงแสน	เชียงราย	YAGI-27E
1088	6-007-002-5E	เชียงแสน	เชียงราย	YAGI-5E
1089	6-007-003-14E	เชียงแสน	เชียงราย	YAGI-14E
1090	6-007-003-27E	เชียงแสน	เชียงราย	YAGI-27E
1091	6-007-003-5E	เชียงแสน	เชียงราย	YAGI-5E
1092	6-007-004-14E	เชียงแสน	เชียงราย	YAGI-14E
1093	6-007-004-27E	เชียงแสน	เชียงราย	YAGI-27E
1094	6-007-004-5E	เชียงแสน	เชียงราย	YAGI-5E
1095	6-007-005-14E	เชียงแสน	เชียงราย	YAGI-14E
1096	6-007-005-27E	เชียงแสน	เชียงราย	YAGI-27E
1097	6-007-005-5E	เชียงแสน	เชียงราย	YAGI-5E
1098	6-007-006-14E	เชียงแสน	เชียงราย	YAGI-14E
1099	6-007-006-27E	เชียงแสน	เชียงราย	YAGI-27E
1100	6-007-006-5E	เชียงแสน	เชียงราย	YAGI-5E
1101	6-007-007-14E	เชียงแสน	เชียงราย	YAGI-14E
1102	6-007-007-27E	เชียงแสน	เชียงราย	YAGI-27E
1103	6-007-007-5E	เชียงแสน	เชียงราย	YAGI-5E
1104	6-007-008-14E	เชียงแสน	เชียงราย	YAGI-14E

โครงการเพิ่มศักยภาพการรับส่งสัญญาณโทรทัศน์ภาคพื้นดินในระบบดิจิทัลสำหรับประชาชนในพื้นที่ที่ยากต่อการเข้าถึง

ลำดับ	รหัสอุปกรณ์	อำเภอ	จังหวัด	ชนิดสายอากาศ
1105	6-007-008-27E	เชียงใหม่	เชียงใหม่	YAGI-27E
1106	6-007-008-5E	เชียงใหม่	เชียงใหม่	YAGI-5E
1107	6-007-009-14E	เชียงใหม่	เชียงใหม่	YAGI-14E
1108	6-007-009-27E	เชียงใหม่	เชียงใหม่	YAGI-27E
1109	6-007-009-5E	เชียงใหม่	เชียงใหม่	YAGI-5E
1110	6-007-010-14E	เชียงใหม่	เชียงใหม่	YAGI-14E
1111	6-007-010-27E	เชียงใหม่	เชียงใหม่	YAGI-27E
1112	6-007-010-5E	เชียงใหม่	เชียงใหม่	YAGI-5E
1113	6-007-011-14E	เชียงใหม่	เชียงใหม่	YAGI-14E
1114	6-007-011-27E	เชียงใหม่	เชียงใหม่	YAGI-27E
1115	6-007-011-5E	เชียงใหม่	เชียงใหม่	YAGI-5E
1116	6-007-012-14E	เชียงใหม่	เชียงใหม่	YAGI-14E
1117	6-007-012-27E	เชียงใหม่	เชียงใหม่	YAGI-27E
1118	6-007-012-5E	เชียงใหม่	เชียงใหม่	YAGI-5E
1119	6-007-013-14E	เชียงใหม่	เชียงใหม่	YAGI-14E
1120	6-007-013-27E	เชียงใหม่	เชียงใหม่	YAGI-27E
1121	6-007-013-5E	เชียงใหม่	เชียงใหม่	YAGI-5E
1122	6-007-014-14E	เชียงใหม่	เชียงใหม่	YAGI-14E
1123	6-007-014-27E	เชียงใหม่	เชียงใหม่	YAGI-27E
1124	6-007-014-5E	เชียงใหม่	เชียงใหม่	YAGI-5E
1125	6-007-015-14E	เชียงใหม่	เชียงใหม่	YAGI-14E
1126	6-007-015-27E	เชียงใหม่	เชียงใหม่	YAGI-27E
1127	6-007-015-5E	เชียงใหม่	เชียงใหม่	YAGI-5E
1128	6-007-016-14E	เชียงใหม่	เชียงใหม่	YAGI-14E
1129	6-007-016-27E	เชียงใหม่	เชียงใหม่	YAGI-27E
1130	6-007-016-5E	เชียงใหม่	เชียงใหม่	YAGI-5E
1131	6-007-017-14E	เชียงใหม่	เชียงใหม่	YAGI-14E
1132	6-007-017-27E	เชียงใหม่	เชียงใหม่	YAGI-27E
1133	6-007-017-5E	เชียงใหม่	เชียงใหม่	YAGI-5E
1134	6-007-018-14E	เชียงใหม่	เชียงใหม่	YAGI-14E
1135	6-007-018-27E	เชียงใหม่	เชียงใหม่	YAGI-27E
1136	6-007-018-5E	เชียงใหม่	เชียงใหม่	YAGI-5E
1137	6-007-019-14E	เชียงใหม่	เชียงใหม่	YAGI-14E
1138	6-007-019-27E	เชียงใหม่	เชียงใหม่	YAGI-27E
1139	6-007-019-5E	เชียงใหม่	เชียงใหม่	YAGI-5E
1140	6-007-020-14E	เชียงใหม่	เชียงใหม่	YAGI-14E
1141	6-007-020-27E	เชียงใหม่	เชียงใหม่	YAGI-27E
1142	6-007-020-5E	เชียงใหม่	เชียงใหม่	YAGI-5E
1143	6-007-021-14E	เชียงใหม่	เชียงใหม่	YAGI-14E
1144	6-007-021-27E	เชียงใหม่	เชียงใหม่	YAGI-27E
1145	6-007-021-5E	เชียงใหม่	เชียงใหม่	YAGI-5E
1146	6-007-022-14E	เชียงใหม่	เชียงใหม่	YAGI-14E
1147	6-007-022-27E	เชียงใหม่	เชียงใหม่	YAGI-27E
1148	6-007-022-5E	เชียงใหม่	เชียงใหม่	YAGI-5E
1149	6-007-023-14E	เชียงใหม่	เชียงใหม่	YAGI-14E
1150	6-007-023-27E	เชียงใหม่	เชียงใหม่	YAGI-27E
1151	6-007-023-5E	เชียงใหม่	เชียงใหม่	YAGI-5E
1152	6-007-024-14E	เชียงใหม่	เชียงใหม่	YAGI-14E

โครงการเพิ่มศักยภาพการรับส่งสัญญาณโทรทัศน์ภาคพื้นดินในระบบดิจิทัลสำหรับประชาชนในพื้นที่ที่ยากต่อการเข้าถึง

ลำดับ	รหัสอุปกรณ์	อำเภอ	จังหวัด	ชนิดสายอากาศ
1153	6-007-024-27E	เชียงใหม่	เชียงใหม่	YAGI-27E
1154	6-007-024-5E	เชียงใหม่	เชียงใหม่	YAGI-5E
1155	6-007-025-14E	เชียงใหม่	เชียงใหม่	YAGI-14E
1156	6-007-025-27E	เชียงใหม่	เชียงใหม่	YAGI-27E
1157	6-007-025-5E	เชียงใหม่	เชียงใหม่	YAGI-5E
1158	6-007-026-14E	เชียงใหม่	เชียงใหม่	YAGI-14E
1159	6-007-026-27E	เชียงใหม่	เชียงใหม่	YAGI-27E
1160	6-007-026-5E	เชียงใหม่	เชียงใหม่	YAGI-5E
1161	6-007-027-14E	เชียงใหม่	เชียงใหม่	YAGI-14E
1162	6-007-027-27E	เชียงใหม่	เชียงใหม่	YAGI-27E
1163	6-007-027-5E	เชียงใหม่	เชียงใหม่	YAGI-5E
1164	6-007-028-14E	เชียงใหม่	เชียงใหม่	YAGI-14E
1165	6-007-028-27E	เชียงใหม่	เชียงใหม่	YAGI-27E
1166	6-007-028-5E	เชียงใหม่	เชียงใหม่	YAGI-5E
1167	6-007-029-14E	เชียงใหม่	เชียงใหม่	YAGI-14E
1168	6-007-029-27E	เชียงใหม่	เชียงใหม่	YAGI-27E
1169	6-007-029-5E	เชียงใหม่	เชียงใหม่	YAGI-5E
1170	6-007-030-14E	เชียงใหม่	เชียงใหม่	YAGI-14E
1171	6-007-030-27E	เชียงใหม่	เชียงใหม่	YAGI-27E
1172	6-007-030-5E	เชียงใหม่	เชียงใหม่	YAGI-5E
1173	6-007-031-14E	เชียงใหม่	เชียงใหม่	YAGI-14E
1174	6-007-031-27E	เชียงใหม่	เชียงใหม่	YAGI-27E
1175	6-007-031-5E	เชียงใหม่	เชียงใหม่	YAGI-5E
1176	6-007-032-14E	เชียงใหม่	เชียงใหม่	YAGI-14E
1177	6-007-032-27E	เชียงใหม่	เชียงใหม่	YAGI-27E
1178	6-007-032-5E	เชียงใหม่	เชียงใหม่	YAGI-5E
1179	6-007-033-14E	เชียงใหม่	เชียงใหม่	YAGI-14E
1180	6-007-033-27E	เชียงใหม่	เชียงใหม่	YAGI-27E
1181	6-007-033-5E	เชียงใหม่	เชียงใหม่	YAGI-5E
1182	6-007-034-14E	เชียงใหม่	เชียงใหม่	YAGI-14E
1183	6-007-034-27E	เชียงใหม่	เชียงใหม่	YAGI-27E
1184	6-007-034-5E	เชียงใหม่	เชียงใหม่	YAGI-5E
1185	6-007-035-14E	เชียงใหม่	เชียงใหม่	YAGI-14E
1186	6-007-035-27E	เชียงใหม่	เชียงใหม่	YAGI-27E
1187	6-007-035-5E	เชียงใหม่	เชียงใหม่	YAGI-5E
1188	6-007-036-14E	เชียงใหม่	เชียงใหม่	YAGI-14E
1189	6-007-036-27E	เชียงใหม่	เชียงใหม่	YAGI-27E
1190	6-007-036-5E	เชียงใหม่	เชียงใหม่	YAGI-5E
1191	6-007-037-14E	เชียงใหม่	เชียงใหม่	YAGI-14E
1192	6-007-037-27E	เชียงใหม่	เชียงใหม่	YAGI-27E
1193	6-007-037-5E	เชียงใหม่	เชียงใหม่	YAGI-5E
1194	6-007-038-14E	เชียงใหม่	เชียงใหม่	YAGI-14E
1195	6-007-038-27E	เชียงใหม่	เชียงใหม่	YAGI-27E
1196	6-007-038-5E	เชียงใหม่	เชียงใหม่	YAGI-5E
1197	6-007-039-14E	เชียงใหม่	เชียงใหม่	YAGI-14E
1198	6-007-039-27E	เชียงใหม่	เชียงใหม่	YAGI-27E
1199	6-007-039-5E	เชียงใหม่	เชียงใหม่	YAGI-5E
1200	6-007-040-14E	เชียงใหม่	เชียงใหม่	YAGI-14E

โครงการเพิ่มศักยภาพการรับส่งสัญญาณโทรทัศน์ภาคพื้นดินในระบบดิจิทัลสำหรับประชาชนในพื้นที่ที่ยากต่อการเข้าถึง

ลำดับ	รหัสอุปกรณ์	อำเภอ	จังหวัด	ชนิดสายอากาศ
1201	6-007-040-27E	เชียงใหม่	เชียงใหม่	YAGI-27E
1202	6-007-040-5E	เชียงใหม่	เชียงใหม่	YAGI-5E
1203	6-007-041-14E	เชียงใหม่	เชียงใหม่	YAGI-14E
1204	6-007-041-27E	เชียงใหม่	เชียงใหม่	YAGI-27E
1205	6-007-041-5E	เชียงใหม่	เชียงใหม่	YAGI-5E
1206	6-007-042-14E	เชียงใหม่	เชียงใหม่	YAGI-14E
1207	6-007-042-27E	เชียงใหม่	เชียงใหม่	YAGI-27E
1208	6-007-042-5E	เชียงใหม่	เชียงใหม่	YAGI-5E
1209	6-007-043-14E	เชียงใหม่	เชียงใหม่	YAGI-14E
1210	6-007-043-27E	เชียงใหม่	เชียงใหม่	YAGI-27E
1211	6-007-043-5E	เชียงใหม่	เชียงใหม่	YAGI-5E
1212	6-007-044-14E	เชียงใหม่	เชียงใหม่	YAGI-14E
1213	6-007-044-27E	เชียงใหม่	เชียงใหม่	YAGI-27E
1214	6-007-044-5E	เชียงใหม่	เชียงใหม่	YAGI-5E
1215	6-007-045-14E	เชียงใหม่	เชียงใหม่	YAGI-14E
1216	6-007-045-27E	เชียงใหม่	เชียงใหม่	YAGI-27E
1217	6-007-045-5E	เชียงใหม่	เชียงใหม่	YAGI-5E
1218	6-007-046-14E	เชียงใหม่	เชียงใหม่	YAGI-14E
1219	6-007-046-27E	เชียงใหม่	เชียงใหม่	YAGI-27E
1220	6-007-046-5E	เชียงใหม่	เชียงใหม่	YAGI-5E
1221	6-007-047-14E	เชียงใหม่	เชียงใหม่	YAGI-14E
1222	6-007-047-27E	เชียงใหม่	เชียงใหม่	YAGI-27E
1223	6-007-047-5E	เชียงใหม่	เชียงใหม่	YAGI-5E
1224	6-007-048-14E	เชียงใหม่	เชียงใหม่	YAGI-14E
1225	6-007-048-27E	เชียงใหม่	เชียงใหม่	YAGI-27E
1226	6-007-048-5E	เชียงใหม่	เชียงใหม่	YAGI-5E
1227	6-007-049-14E	เชียงใหม่	เชียงใหม่	YAGI-14E
1228	6-007-049-27E	เชียงใหม่	เชียงใหม่	YAGI-27E
1229	6-007-049-5E	เชียงใหม่	เชียงใหม่	YAGI-5E
1230	6-007-050-14E	เชียงใหม่	เชียงใหม่	YAGI-14E
1231	6-007-050-27E	เชียงใหม่	เชียงใหม่	YAGI-27E
1232	6-007-050-5E	เชียงใหม่	เชียงใหม่	YAGI-5E
1233	6-007-051-14E	เชียงใหม่	เชียงใหม่	YAGI-14E
1234	6-007-051-27E	เชียงใหม่	เชียงใหม่	YAGI-27E
1235	6-007-051-5E	เชียงใหม่	เชียงใหม่	YAGI-5E
1236	6-007-052-14E	เชียงใหม่	เชียงใหม่	YAGI-14E
1237	6-007-052-27E	เชียงใหม่	เชียงใหม่	YAGI-27E
1238	6-007-052-5E	เชียงใหม่	เชียงใหม่	YAGI-5E
1239	6-007-053-14E	เชียงใหม่	เชียงใหม่	YAGI-14E
1240	6-007-053-27E	เชียงใหม่	เชียงใหม่	YAGI-27E
1241	6-007-053-5E	เชียงใหม่	เชียงใหม่	YAGI-5E
1242	6-007-054-14E	เชียงใหม่	เชียงใหม่	YAGI-14E
1243	6-007-054-27E	เชียงใหม่	เชียงใหม่	YAGI-27E
1244	6-007-054-5E	เชียงใหม่	เชียงใหม่	YAGI-5E
1245	6-007-055-14E	เชียงใหม่	เชียงใหม่	YAGI-14E
1246	6-007-055-27E	เชียงใหม่	เชียงใหม่	YAGI-27E
1247	6-007-055-5E	เชียงใหม่	เชียงใหม่	YAGI-5E
1248	6-007-056-14E	เชียงใหม่	เชียงใหม่	YAGI-14E

โครงการเพิ่มศักยภาพการรับสื่อสัญญาณโทรทัศน์ภาคพื้นดินในระบบดิจิทัลสำหรับประชาชนในพื้นที่ที่ยากต่อการเข้าถึง

ลำดับ	รหัสอุปกรณ์	อำเภอ	จังหวัด	ชนิดสายอากาศ
1249	6-007-056-27E	เชียงใหม่	เชียงใหม่	YAGI-27E
1250	6-007-056-5E	เชียงใหม่	เชียงใหม่	YAGI-5E
1251	6-007-057-14E	เชียงใหม่	เชียงใหม่	YAGI-14E
1252	6-007-057-27E	เชียงใหม่	เชียงใหม่	YAGI-27E
1253	6-007-057-5E	เชียงใหม่	เชียงใหม่	YAGI-5E
1254	6-007-058-14E	เชียงใหม่	เชียงใหม่	YAGI-14E
1255	6-007-058-27E	เชียงใหม่	เชียงใหม่	YAGI-27E
1256	6-007-058-5E	เชียงใหม่	เชียงใหม่	YAGI-5E
1257	6-007-059-14E	เชียงใหม่	เชียงใหม่	YAGI-14E
1258	6-007-059-27E	เชียงใหม่	เชียงใหม่	YAGI-27E
1259	6-007-059-5E	เชียงใหม่	เชียงใหม่	YAGI-5E
1260	6-007-060-14E	เชียงใหม่	เชียงใหม่	YAGI-14E
1261	6-007-060-27E	เชียงใหม่	เชียงใหม่	YAGI-27E
1262	6-007-060-5E	เชียงใหม่	เชียงใหม่	YAGI-5E
1263	6-007-061-14E	เชียงใหม่	เชียงใหม่	YAGI-14E
1264	6-007-061-27E	เชียงใหม่	เชียงใหม่	YAGI-27E
1265	6-007-061-5E	เชียงใหม่	เชียงใหม่	YAGI-5E
1266	6-007-062-14E	เชียงใหม่	เชียงใหม่	YAGI-14E
1267	6-007-062-27E	เชียงใหม่	เชียงใหม่	YAGI-27E
1268	6-007-062-5E	เชียงใหม่	เชียงใหม่	YAGI-5E
1269	6-007-063-14E	เชียงใหม่	เชียงใหม่	YAGI-14E
1270	6-007-063-27E	เชียงใหม่	เชียงใหม่	YAGI-27E
1271	6-007-063-5E	เชียงใหม่	เชียงใหม่	YAGI-5E
1272	6-007-064-14E	เชียงใหม่	เชียงใหม่	YAGI-14E
1273	6-007-064-27E	เชียงใหม่	เชียงใหม่	YAGI-27E
1274	6-007-064-5E	เชียงใหม่	เชียงใหม่	YAGI-5E
1275	6-007-065-14E	เชียงใหม่	เชียงใหม่	YAGI-14E
1276	6-007-065-27E	เชียงใหม่	เชียงใหม่	YAGI-27E
1277	6-007-065-5E	เชียงใหม่	เชียงใหม่	YAGI-5E
1278	6-007-066-14E	เชียงใหม่	เชียงใหม่	YAGI-14E
1279	6-007-066-27E	เชียงใหม่	เชียงใหม่	YAGI-27E
1280	6-007-066-5E	เชียงใหม่	เชียงใหม่	YAGI-5E
1281	6-007-067-14E	เชียงใหม่	เชียงใหม่	YAGI-14E
1282	6-007-067-27E	เชียงใหม่	เชียงใหม่	YAGI-27E
1283	6-007-067-5E	เชียงใหม่	เชียงใหม่	YAGI-5E
1284	6-007-068-14E	เชียงใหม่	เชียงใหม่	YAGI-14E
1285	6-007-068-27E	เชียงใหม่	เชียงใหม่	YAGI-27E
1286	6-007-068-5E	เชียงใหม่	เชียงใหม่	YAGI-5E
1287	6-007-069-14E	เชียงใหม่	เชียงใหม่	YAGI-14E
1288	6-007-069-27E	เชียงใหม่	เชียงใหม่	YAGI-27E
1289	6-007-069-5E	เชียงใหม่	เชียงใหม่	YAGI-5E
1290	6-007-070-14E	เชียงใหม่	เชียงใหม่	YAGI-14E
1291	6-007-070-27E	เชียงใหม่	เชียงใหม่	YAGI-27E
1292	6-007-070-5E	เชียงใหม่	เชียงใหม่	YAGI-5E
1293	6-007-071-14E	เชียงใหม่	เชียงใหม่	YAGI-14E
1294	6-007-071-27E	เชียงใหม่	เชียงใหม่	YAGI-27E
1295	6-007-071-5E	เชียงใหม่	เชียงใหม่	YAGI-5E
1296	6-007-072-14E	เชียงใหม่	เชียงใหม่	YAGI-14E

โครงการเพิ่มศักยภาพการรับสื่อสัญญาณโทรทัศน์ภาคพื้นดินในระบบดิจิทัลสำหรับประชาชนในพื้นที่ที่ยากต่อการเข้าถึง

ลำดับ	รหัสอุปกรณ์	อำเภอ	จังหวัด	ชนิดสายอากาศ
1297	6-007-072-27E	เชียงใหม่	เชียงใหม่	YAGI-27E
1298	6-007-072-5E	เชียงใหม่	เชียงใหม่	YAGI-5E
1299	6-007-073-14E	เชียงใหม่	เชียงใหม่	YAGI-14E
1300	6-007-073-27E	เชียงใหม่	เชียงใหม่	YAGI-27E
1301	6-007-073-5E	เชียงใหม่	เชียงใหม่	YAGI-5E
1302	6-007-074-14E	เชียงใหม่	เชียงใหม่	YAGI-14E
1303	6-007-074-27E	เชียงใหม่	เชียงใหม่	YAGI-27E
1304	6-007-074-5E	เชียงใหม่	เชียงใหม่	YAGI-5E
1305	6-007-075-14E	เชียงใหม่	เชียงใหม่	YAGI-14E
1306	6-007-075-27E	เชียงใหม่	เชียงใหม่	YAGI-27E
1307	6-007-075-5E	เชียงใหม่	เชียงใหม่	YAGI-5E
1308	6-007-076-14E	เชียงใหม่	เชียงใหม่	YAGI-14E
1309	6-007-076-27E	เชียงใหม่	เชียงใหม่	YAGI-27E
1310	6-007-076-5E	เชียงใหม่	เชียงใหม่	YAGI-5E
1311	6-007-077-14E	เชียงใหม่	เชียงใหม่	YAGI-14E
1312	6-007-077-27E	เชียงใหม่	เชียงใหม่	YAGI-27E
1313	6-007-077-5E	เชียงใหม่	เชียงใหม่	YAGI-5E
1314	6-007-078-14E	เชียงใหม่	เชียงใหม่	YAGI-14E
1315	6-007-078-27E	เชียงใหม่	เชียงใหม่	YAGI-27E
1316	6-007-078-5E	เชียงใหม่	เชียงใหม่	YAGI-5E
1317	6-007-079-14E	เชียงใหม่	เชียงใหม่	YAGI-14E
1318	6-007-079-27E	เชียงใหม่	เชียงใหม่	YAGI-27E
1319	6-007-079-5E	เชียงใหม่	เชียงใหม่	YAGI-5E
1320	6-007-080-14E	เชียงใหม่	เชียงใหม่	YAGI-14E
1321	6-007-080-27E	เชียงใหม่	เชียงใหม่	YAGI-27E
1322	6-007-080-5E	เชียงใหม่	เชียงใหม่	YAGI-5E
1323	6-007-081-14E	เชียงใหม่	เชียงใหม่	YAGI-14E
1324	6-007-081-27E	เชียงใหม่	เชียงใหม่	YAGI-27E
1325	6-007-081-5E	เชียงใหม่	เชียงใหม่	YAGI-5E
1326	6-007-082-14E	เชียงใหม่	เชียงใหม่	YAGI-14E
1327	6-007-082-27E	เชียงใหม่	เชียงใหม่	YAGI-27E
1328	6-007-082-5E	เชียงใหม่	เชียงใหม่	YAGI-5E
1329	6-007-083-14E	เชียงใหม่	เชียงใหม่	YAGI-14E
1330	6-007-083-27E	เชียงใหม่	เชียงใหม่	YAGI-27E
1331	6-007-083-5E	เชียงใหม่	เชียงใหม่	YAGI-5E
1332	6-007-084-14E	เชียงใหม่	เชียงใหม่	YAGI-14E
1333	6-007-084-27E	เชียงใหม่	เชียงใหม่	YAGI-27E
1334	6-007-084-5E	เชียงใหม่	เชียงใหม่	YAGI-5E
1335	6-007-085-14E	เชียงใหม่	เชียงใหม่	YAGI-14E
1336	6-007-085-27E	เชียงใหม่	เชียงใหม่	YAGI-27E
1337	6-007-085-5E	เชียงใหม่	เชียงใหม่	YAGI-5E
1338	6-007-086-14E	เชียงใหม่	เชียงใหม่	YAGI-14E
1339	6-007-086-27E	เชียงใหม่	เชียงใหม่	YAGI-27E
1340	6-007-086-5E	เชียงใหม่	เชียงใหม่	YAGI-5E
1341	6-007-087-14E	เชียงใหม่	เชียงใหม่	YAGI-14E
1342	6-007-087-27E	เชียงใหม่	เชียงใหม่	YAGI-27E
1343	6-007-087-5E	เชียงใหม่	เชียงใหม่	YAGI-5E
1344	6-007-088-14E	เชียงใหม่	เชียงใหม่	YAGI-14E

โครงการเพิ่มศักยภาพการรับส่งสัญญาณโทรทัศน์ภาคพื้นดินในระบบดิจิทัลสำหรับประชาชนในพื้นที่ที่ยากต่อการเข้าถึง

ลำดับ	รหัสอุปกรณ์	อำเภอ	จังหวัด	ชนิดสายอากาศ
1345	6-007-088-27E	เชียงใหม่	เชียงใหม่	YAGI-27E
1346	6-007-088-5E	เชียงใหม่	เชียงใหม่	YAGI-5E
1347	6-007-089-14E	เชียงใหม่	เชียงใหม่	YAGI-14E
1348	6-007-089-27E	เชียงใหม่	เชียงใหม่	YAGI-27E
1349	6-007-089-5E	เชียงใหม่	เชียงใหม่	YAGI-5E
1350	6-007-090-14E	เชียงใหม่	เชียงใหม่	YAGI-14E
1351	6-007-090-27E	เชียงใหม่	เชียงใหม่	YAGI-27E
1352	6-007-090-5E	เชียงใหม่	เชียงใหม่	YAGI-5E
1353	6-007-091-14E	เชียงใหม่	เชียงใหม่	YAGI-14E
1354	6-007-091-27E	เชียงใหม่	เชียงใหม่	YAGI-27E
1355	6-007-091-5E	เชียงใหม่	เชียงใหม่	YAGI-5E
1356	6-007-092-14E	เชียงใหม่	เชียงใหม่	YAGI-14E
1357	6-007-092-27E	เชียงใหม่	เชียงใหม่	YAGI-27E
1358	6-007-092-5E	เชียงใหม่	เชียงใหม่	YAGI-5E
1359	6-007-093-14E	เชียงใหม่	เชียงใหม่	YAGI-14E
1360	6-007-093-27E	เชียงใหม่	เชียงใหม่	YAGI-27E
1361	6-007-093-5E	เชียงใหม่	เชียงใหม่	YAGI-5E
1362	6-007-094-14E	เชียงใหม่	เชียงใหม่	YAGI-14E
1363	6-007-094-27E	เชียงใหม่	เชียงใหม่	YAGI-27E
1364	6-007-094-5E	เชียงใหม่	เชียงใหม่	YAGI-5E
1365	6-007-095-14E	เชียงใหม่	เชียงใหม่	YAGI-14E
1366	6-007-095-27E	เชียงใหม่	เชียงใหม่	YAGI-27E
1367	6-007-095-5E	เชียงใหม่	เชียงใหม่	YAGI-5E
1368	6-007-096-14E	เชียงใหม่	เชียงใหม่	YAGI-14E
1369	6-007-096-27E	เชียงใหม่	เชียงใหม่	YAGI-27E
1370	6-007-096-5E	เชียงใหม่	เชียงใหม่	YAGI-5E
1371	6-007-097-14E	เชียงใหม่	เชียงใหม่	YAGI-14E
1372	6-007-097-27E	เชียงใหม่	เชียงใหม่	YAGI-27E
1373	6-007-097-5E	เชียงใหม่	เชียงใหม่	YAGI-5E
1374	6-007-098-14E	เชียงใหม่	เชียงใหม่	YAGI-14E
1375	6-007-098-27E	เชียงใหม่	เชียงใหม่	YAGI-27E
1376	6-007-098-5E	เชียงใหม่	เชียงใหม่	YAGI-5E
1377	6-007-099-14E	เชียงใหม่	เชียงใหม่	YAGI-14E
1378	6-007-099-27E	เชียงใหม่	เชียงใหม่	YAGI-27E
1379	6-007-099-5E	เชียงใหม่	เชียงใหม่	YAGI-5E
1380	6-007-100-14E	เชียงใหม่	เชียงใหม่	YAGI-14E
1381	6-007-100-27E	เชียงใหม่	เชียงใหม่	YAGI-27E
1382	6-007-100-5E	เชียงใหม่	เชียงใหม่	YAGI-5E
1383	6-007-101-14E	เชียงใหม่	เชียงใหม่	YAGI-14E
1384	6-007-101-27E	เชียงใหม่	เชียงใหม่	YAGI-27E
1385	6-007-101-5E	เชียงใหม่	เชียงใหม่	YAGI-5E
1386	6-007-102-27E	เชียงใหม่	เชียงใหม่	YAGI-27E
1387	6-007-102-5E	เชียงใหม่	เชียงใหม่	YAGI-5E
1388	6-007-103-27E	เชียงใหม่	เชียงใหม่	YAGI-27E
1389	6-007-103-5E	เชียงใหม่	เชียงใหม่	YAGI-5E
1390	6-007-104-27E	เชียงใหม่	เชียงใหม่	YAGI-27E
1391	6-007-104-5E	เชียงใหม่	เชียงใหม่	YAGI-5E
1392	6-007-105-27E	เชียงใหม่	เชียงใหม่	YAGI-27E

โครงการเพิ่มศักยภาพการรับส่งสัญญาณโทรทัศน์ภาคพื้นดินในระบบดิจิทัลสำหรับประชาชนในพื้นที่ที่ยากต่อการเข้าถึง

ลำดับ	รหัสอุปกรณ์	อำเภอ	จังหวัด	ชนิดสายอากาศ
1393	6-007-105-5E	เชียงใหม่	เชียงใหม่	YAGI-5E
1394	6-007-106-27E	เชียงใหม่	เชียงใหม่	YAGI-27E
1395	6-007-106-5E	เชียงใหม่	เชียงใหม่	YAGI-5E
1396	6-007-107-27E	เชียงใหม่	เชียงใหม่	YAGI-27E
1397	6-007-107-5E	เชียงใหม่	เชียงใหม่	YAGI-5E
1398	6-007-108-27E	เชียงใหม่	เชียงใหม่	YAGI-27E
1399	6-007-108-5E	เชียงใหม่	เชียงใหม่	YAGI-5E
1400	6-007-109-27E	เชียงใหม่	เชียงใหม่	YAGI-27E
1401	6-007-109-5E	เชียงใหม่	เชียงใหม่	YAGI-5E
1402	6-007-110-27E	เชียงใหม่	เชียงใหม่	YAGI-27E
1403	6-007-110-5E	เชียงใหม่	เชียงใหม่	YAGI-5E
1404	6-007-111-5E	เชียงใหม่	เชียงใหม่	YAGI-5E
1405	6-007-112-5E	เชียงใหม่	เชียงใหม่	YAGI-5E
1406	6-007-113-5E	เชียงใหม่	เชียงใหม่	YAGI-5E
1407	6-007-114-5E	เชียงใหม่	เชียงใหม่	YAGI-5E
1408	6-007-115-5E	เชียงใหม่	เชียงใหม่	YAGI-5E
1409	6-007-116-5E	เชียงใหม่	เชียงใหม่	YAGI-5E
1410	6-007-117-5E	เชียงใหม่	เชียงใหม่	YAGI-5E
1411	6-007-118-5E	เชียงใหม่	เชียงใหม่	YAGI-5E
1412	6-007-119-5E	เชียงใหม่	เชียงใหม่	YAGI-5E
1413	6-007-120-5E	เชียงใหม่	เชียงใหม่	YAGI-5E
1414	6-007-121-5E	เชียงใหม่	เชียงใหม่	YAGI-5E
1415	6-007-122-5E	เชียงใหม่	เชียงใหม่	YAGI-5E
1416	6-007-123-5E	เชียงใหม่	เชียงใหม่	YAGI-5E
1417	6-007-124-5E	เชียงใหม่	เชียงใหม่	YAGI-5E
1418	6-007-125-5E	เชียงใหม่	เชียงใหม่	YAGI-5E
1419	6-007-126-5E	เชียงใหม่	เชียงใหม่	YAGI-5E
1420	6-007-127-5E	เชียงใหม่	เชียงใหม่	YAGI-5E
1421	6-007-128-5E	เชียงใหม่	เชียงใหม่	YAGI-5E
1422	6-007-129-5E	เชียงใหม่	เชียงใหม่	YAGI-5E
1423	6-007-130-5E	เชียงใหม่	เชียงใหม่	YAGI-5E
1424	6-007-131-5E	เชียงใหม่	เชียงใหม่	YAGI-5E
1425	6-007-132-5E	เชียงใหม่	เชียงใหม่	YAGI-5E
1426	6-007-133-5E	เชียงใหม่	เชียงใหม่	YAGI-5E
1427	6-007-134-5E	เชียงใหม่	เชียงใหม่	YAGI-5E
1428	6-007-135-5E	เชียงใหม่	เชียงใหม่	YAGI-5E
1429	6-008-001-14E	แม่สาย	เชียงราย	YAGI-14E
1430	6-008-001-27E	แม่สาย	เชียงราย	YAGI-27E
1431	6-008-001-5E	แม่สาย	เชียงราย	YAGI-5E
1432	6-008-002-14E	แม่สาย	เชียงราย	YAGI-14E
1433	6-008-002-27E	แม่สาย	เชียงราย	YAGI-27E
1434	6-008-002-5E	แม่สาย	เชียงราย	YAGI-5E
1435	6-008-003-14E	แม่สาย	เชียงราย	YAGI-14E
1436	6-008-003-27E	แม่สาย	เชียงราย	YAGI-27E
1437	6-008-003-5E	แม่สาย	เชียงราย	YAGI-5E
1438	6-008-004-14E	แม่สาย	เชียงราย	YAGI-14E
1439	6-008-004-27E	แม่สาย	เชียงราย	YAGI-27E
1440	6-008-004-5E	แม่สาย	เชียงราย	YAGI-5E

โครงการเพิ่มศักยภาพการรับสื่อสัญญาณโทรทัศน์ภาคพื้นดินในระบบดิจิทัลสำหรับประชาชนในพื้นที่ที่ยากต่อการเข้าถึง

ลำดับ	รหัสอุปกรณ์	อำเภอ	จังหวัด	ชนิดสายอากาศ
1441	6-008-005-14E	แม่สาย	เชียงราย	YAGI-14E
1442	6-008-005-27E	แม่สาย	เชียงราย	YAGI-27E
1443	6-008-005-5E	แม่สาย	เชียงราย	YAGI-5E
1444	6-008-006-14E	แม่สาย	เชียงราย	YAGI-14E
1445	6-008-006-27E	แม่สาย	เชียงราย	YAGI-27E
1446	6-008-006-5E	แม่สาย	เชียงราย	YAGI-5E
1447	6-008-007-14E	แม่สาย	เชียงราย	YAGI-14E
1448	6-008-007-27E	แม่สาย	เชียงราย	YAGI-27E
1449	6-008-007-5E	แม่สาย	เชียงราย	YAGI-5E
1450	6-008-008-14E	แม่สาย	เชียงราย	YAGI-14E
1451	6-008-008-27E	แม่สาย	เชียงราย	YAGI-27E
1452	6-008-008-5E	แม่สาย	เชียงราย	YAGI-5E
1453	6-008-009-14E	แม่สาย	เชียงราย	YAGI-14E
1454	6-008-009-27E	แม่สาย	เชียงราย	YAGI-27E
1455	6-008-009-5E	แม่สาย	เชียงราย	YAGI-5E
1456	6-008-010-14E	แม่สาย	เชียงราย	YAGI-14E
1457	6-008-010-27E	แม่สาย	เชียงราย	YAGI-27E
1458	6-008-010-5E	แม่สาย	เชียงราย	YAGI-5E
1459	6-008-011-14E	แม่สาย	เชียงราย	YAGI-14E
1460	6-008-011-27E	แม่สาย	เชียงราย	YAGI-27E
1461	6-008-011-5E	แม่สาย	เชียงราย	YAGI-5E
1462	6-008-012-14E	แม่สาย	เชียงราย	YAGI-14E
1463	6-008-012-27E	แม่สาย	เชียงราย	YAGI-27E
1464	6-008-012-5E	แม่สาย	เชียงราย	YAGI-5E
1465	6-008-013-14E	แม่สาย	เชียงราย	YAGI-14E
1466	6-008-013-27E	แม่สาย	เชียงราย	YAGI-27E
1467	6-008-013-5E	แม่สาย	เชียงราย	YAGI-5E
1468	6-008-014-14E	แม่สาย	เชียงราย	YAGI-14E
1469	6-008-014-27E	แม่สาย	เชียงราย	YAGI-27E
1470	6-008-014-5E	แม่สาย	เชียงราย	YAGI-5E
1471	6-008-015-14E	แม่สาย	เชียงราย	YAGI-14E
1472	6-008-015-27E	แม่สาย	เชียงราย	YAGI-27E
1473	6-008-015-5E	แม่สาย	เชียงราย	YAGI-5E
1474	6-008-016-14E	แม่สาย	เชียงราย	YAGI-14E
1475	6-008-016-27E	แม่สาย	เชียงราย	YAGI-27E
1476	6-008-016-5E	แม่สาย	เชียงราย	YAGI-5E
1477	6-008-017-14E	แม่สาย	เชียงราย	YAGI-14E
1478	6-008-017-27E	แม่สาย	เชียงราย	YAGI-27E
1479	6-008-017-5E	แม่สาย	เชียงราย	YAGI-5E
1480	6-008-018-14E	แม่สาย	เชียงราย	YAGI-14E
1481	6-008-018-27E	แม่สาย	เชียงราย	YAGI-27E
1482	6-008-018-5E	แม่สาย	เชียงราย	YAGI-5E
1483	6-008-019-14E	แม่สาย	เชียงราย	YAGI-14E
1484	6-008-019-27E	แม่สาย	เชียงราย	YAGI-27E
1485	6-008-019-5E	แม่สาย	เชียงราย	YAGI-5E
1486	6-008-020-14E	แม่สาย	เชียงราย	YAGI-14E
1487	6-008-020-27E	แม่สาย	เชียงราย	YAGI-27E
1488	6-008-020-5E	แม่สาย	เชียงราย	YAGI-5E

โครงการเพิ่มศักยภาพการรับสื่อสัญญาณโทรทัศน์ภาคพื้นดินในระบบดิจิทัลสำหรับประชาชนในพื้นที่ที่ยากต่อการเข้าถึง

ลำดับ	รหัสอุปกรณ์	อำเภอ	จังหวัด	ชนิดสายอากาศ
1489	6-008-021-14E	แม่สาย	เชียงราย	YAGI-14E
1490	6-008-021-27E	แม่สาย	เชียงราย	YAGI-27E
1491	6-008-021-5E	แม่สาย	เชียงราย	YAGI-5E
1492	6-008-022-14E	แม่สาย	เชียงราย	YAGI-14E
1493	6-008-022-27E	แม่สาย	เชียงราย	YAGI-27E
1494	6-008-022-5E	แม่สาย	เชียงราย	YAGI-5E
1495	6-008-023-14E	แม่สาย	เชียงราย	YAGI-14E
1496	6-008-023-27E	แม่สาย	เชียงราย	YAGI-27E
1497	6-008-023-5E	แม่สาย	เชียงราย	YAGI-5E
1498	6-008-024-14E	แม่สาย	เชียงราย	YAGI-14E
1499	6-008-024-27E	แม่สาย	เชียงราย	YAGI-27E
1500	6-008-024-5E	แม่สาย	เชียงราย	YAGI-5E
1501	6-008-025-14E	แม่สาย	เชียงราย	YAGI-14E
1502	6-008-025-27E	แม่สาย	เชียงราย	YAGI-27E
1503	6-008-025-5E	แม่สาย	เชียงราย	YAGI-5E
1504	6-008-026-14E	แม่สาย	เชียงราย	YAGI-14E
1505	6-008-026-27E	แม่สาย	เชียงราย	YAGI-27E
1506	6-008-026-5E	แม่สาย	เชียงราย	YAGI-5E
1507	6-008-027-14E	แม่สาย	เชียงราย	YAGI-14E
1508	6-008-027-27E	แม่สาย	เชียงราย	YAGI-27E
1509	6-008-027-5E	แม่สาย	เชียงราย	YAGI-5E
1510	6-008-028-14E	แม่สาย	เชียงราย	YAGI-14E
1511	6-008-028-27E	แม่สาย	เชียงราย	YAGI-27E
1512	6-008-028-5E	แม่สาย	เชียงราย	YAGI-5E
1513	6-008-029-14E	แม่สาย	เชียงราย	YAGI-14E
1514	6-008-029-27E	แม่สาย	เชียงราย	YAGI-27E
1515	6-008-029-5E	แม่สาย	เชียงราย	YAGI-5E
1516	6-008-030-14E	แม่สาย	เชียงราย	YAGI-14E
1517	6-008-030-27E	แม่สาย	เชียงราย	YAGI-27E
1518	6-008-030-5E	แม่สาย	เชียงราย	YAGI-5E
1519	6-008-031-14E	แม่สาย	เชียงราย	YAGI-14E
1520	6-008-031-27E	แม่สาย	เชียงราย	YAGI-27E
1521	6-008-031-5E	แม่สาย	เชียงราย	YAGI-5E
1522	6-008-032-14E	แม่สาย	เชียงราย	YAGI-14E
1523	6-008-032-27E	แม่สาย	เชียงราย	YAGI-27E
1524	6-008-032-5E	แม่สาย	เชียงราย	YAGI-5E
1525	6-008-033-14E	แม่สาย	เชียงราย	YAGI-14E
1526	6-008-033-27E	แม่สาย	เชียงราย	YAGI-27E
1527	6-008-033-5E	แม่สาย	เชียงราย	YAGI-5E
1528	6-008-034-14E	แม่สาย	เชียงราย	YAGI-14E
1529	6-008-034-27E	แม่สาย	เชียงราย	YAGI-27E
1530	6-008-034-5E	แม่สาย	เชียงราย	YAGI-5E
1531	6-008-035-14E	แม่สาย	เชียงราย	YAGI-14E
1532	6-008-035-27E	แม่สาย	เชียงราย	YAGI-27E
1533	6-008-035-5E	แม่สาย	เชียงราย	YAGI-5E
1534	6-008-036-14E	แม่สาย	เชียงราย	YAGI-14E
1535	6-008-036-27E	แม่สาย	เชียงราย	YAGI-27E
1536	6-008-036-5E	แม่สาย	เชียงราย	YAGI-5E

โครงการเพิ่มศักยภาพการรับสื่อสัญญาณโทรทัศน์ภาคพื้นดินในระบบดิจิทัลสำหรับประชาชนในพื้นที่ที่ยากต่อการเข้าถึง

ลำดับ	รหัสอุปกรณ์	อำเภอ	จังหวัด	ชนิดสายอากาศ
1537	6-008-037-14E	แม่สาย	เชียงราย	YAGI-14E
1538	6-008-037-27E	แม่สาย	เชียงราย	YAGI-27E
1539	6-008-037-5E	แม่สาย	เชียงราย	YAGI-5E
1540	6-008-038-14E	แม่สาย	เชียงราย	YAGI-14E
1541	6-008-038-27E	แม่สาย	เชียงราย	YAGI-27E
1542	6-008-038-5E	แม่สาย	เชียงราย	YAGI-5E
1543	6-008-039-14E	แม่สาย	เชียงราย	YAGI-14E
1544	6-008-039-27E	แม่สาย	เชียงราย	YAGI-27E
1545	6-008-039-5E	แม่สาย	เชียงราย	YAGI-5E
1546	6-008-040-14E	แม่สาย	เชียงราย	YAGI-14E
1547	6-008-040-27E	แม่สาย	เชียงราย	YAGI-27E
1548	6-008-040-5E	แม่สาย	เชียงราย	YAGI-5E
1549	6-008-041-14E	แม่สาย	เชียงราย	YAGI-14E
1550	6-008-041-27E	แม่สาย	เชียงราย	YAGI-27E
1551	6-008-041-5E	แม่สาย	เชียงราย	YAGI-5E
1552	6-008-042-14E	แม่สาย	เชียงราย	YAGI-14E
1553	6-008-042-27E	แม่สาย	เชียงราย	YAGI-27E
1554	6-008-042-5E	แม่สาย	เชียงราย	YAGI-5E
1555	6-008-043-14E	แม่สาย	เชียงราย	YAGI-14E
1556	6-008-043-27E	แม่สาย	เชียงราย	YAGI-27E
1557	6-008-043-5E	แม่สาย	เชียงราย	YAGI-5E
1558	6-008-044-14E	แม่สาย	เชียงราย	YAGI-14E
1559	6-008-044-27E	แม่สาย	เชียงราย	YAGI-27E
1560	6-008-044-5E	แม่สาย	เชียงราย	YAGI-5E
1561	6-008-045-14E	แม่สาย	เชียงราย	YAGI-14E
1562	6-008-045-27E	แม่สาย	เชียงราย	YAGI-27E
1563	6-008-045-5E	แม่สาย	เชียงราย	YAGI-5E
1564	6-008-046-14E	แม่สาย	เชียงราย	YAGI-14E
1565	6-008-046-27E	แม่สาย	เชียงราย	YAGI-27E
1566	6-008-046-5E	แม่สาย	เชียงราย	YAGI-5E
1567	6-008-047-14E	แม่สาย	เชียงราย	YAGI-14E
1568	6-008-047-27E	แม่สาย	เชียงราย	YAGI-27E
1569	6-008-047-5E	แม่สาย	เชียงราย	YAGI-5E
1570	6-008-048-14E	แม่สาย	เชียงราย	YAGI-14E
1571	6-008-048-27E	แม่สาย	เชียงราย	YAGI-27E
1572	6-008-048-5E	แม่สาย	เชียงราย	YAGI-5E
1573	6-008-049-14E	แม่สาย	เชียงราย	YAGI-14E
1574	6-008-049-27E	แม่สาย	เชียงราย	YAGI-27E
1575	6-008-049-5E	แม่สาย	เชียงราย	YAGI-5E
1576	6-008-050-14E	แม่สาย	เชียงราย	YAGI-14E
1577	6-008-050-27E	แม่สาย	เชียงราย	YAGI-27E
1578	6-008-050-5E	แม่สาย	เชียงราย	YAGI-5E
1579	6-008-051-14E	แม่สาย	เชียงราย	YAGI-14E
1580	6-008-051-27E	แม่สาย	เชียงราย	YAGI-27E
1581	6-008-051-5E	แม่สาย	เชียงราย	YAGI-5E
1582	6-008-052-14E	แม่สาย	เชียงราย	YAGI-14E
1583	6-008-052-27E	แม่สาย	เชียงราย	YAGI-27E
1584	6-008-052-5E	แม่สาย	เชียงราย	YAGI-5E

โครงการเพิ่มศักยภาพการรับสื่อสัญญาณโทรทัศน์ภาคพื้นดินในระบบดิจิทัลสำหรับประชาชนในพื้นที่ที่ยากต่อการเข้าถึง

ลำดับ	รหัสอุปกรณ์	อำเภอ	จังหวัด	ชนิดสายอากาศ
1585	6-008-053-14E	แม่สาย	เชียงราย	YAGI-14E
1586	6-008-053-27E	แม่สาย	เชียงราย	YAGI-27E
1587	6-008-053-5E	แม่สาย	เชียงราย	YAGI-5E
1588	6-008-054-14E	แม่สาย	เชียงราย	YAGI-14E
1589	6-008-054-27E	แม่สาย	เชียงราย	YAGI-27E
1590	6-008-054-5E	แม่สาย	เชียงราย	YAGI-5E
1591	6-008-055-14E	แม่สาย	เชียงราย	YAGI-14E
1592	6-008-055-27E	แม่สาย	เชียงราย	YAGI-27E
1593	6-008-055-5E	แม่สาย	เชียงราย	YAGI-5E
1594	6-008-056-14E	แม่สาย	เชียงราย	YAGI-14E
1595	6-008-056-27E	แม่สาย	เชียงราย	YAGI-27E
1596	6-008-056-5E	แม่สาย	เชียงราย	YAGI-5E
1597	6-008-057-14E	แม่สาย	เชียงราย	YAGI-14E
1598	6-008-057-27E	แม่สาย	เชียงราย	YAGI-27E
1599	6-008-057-5E	แม่สาย	เชียงราย	YAGI-5E
1600	6-008-058-14E	แม่สาย	เชียงราย	YAGI-14E
1601	6-008-058-27E	แม่สาย	เชียงราย	YAGI-27E
1602	6-008-058-5E	แม่สาย	เชียงราย	YAGI-5E
1603	6-008-059-14E	แม่สาย	เชียงราย	YAGI-14E
1604	6-008-059-27E	แม่สาย	เชียงราย	YAGI-27E
1605	6-008-059-5E	แม่สาย	เชียงราย	YAGI-5E
1606	6-008-060-14E	แม่สาย	เชียงราย	YAGI-14E
1607	6-008-060-27E	แม่สาย	เชียงราย	YAGI-27E
1608	6-008-060-5E	แม่สาย	เชียงราย	YAGI-5E
1609	6-008-061-14E	แม่สาย	เชียงราย	YAGI-14E
1610	6-008-061-27E	แม่สาย	เชียงราย	YAGI-27E
1611	6-008-061-5E	แม่สาย	เชียงราย	YAGI-5E
1612	6-008-062-14E	แม่สาย	เชียงราย	YAGI-14E
1613	6-008-062-27E	แม่สาย	เชียงราย	YAGI-27E
1614	6-008-062-5E	แม่สาย	เชียงราย	YAGI-5E
1615	6-008-063-14E	แม่สาย	เชียงราย	YAGI-14E
1616	6-008-063-27E	แม่สาย	เชียงราย	YAGI-27E
1617	6-008-063-5E	แม่สาย	เชียงราย	YAGI-5E
1618	6-008-064-14E	แม่สาย	เชียงราย	YAGI-14E
1619	6-008-064-27E	แม่สาย	เชียงราย	YAGI-27E
1620	6-008-064-5E	แม่สาย	เชียงราย	YAGI-5E
1621	6-008-065-14E	แม่สาย	เชียงราย	YAGI-14E
1622	6-008-065-27E	แม่สาย	เชียงราย	YAGI-27E
1623	6-008-065-5E	แม่สาย	เชียงราย	YAGI-5E
1624	6-008-066-14E	แม่สาย	เชียงราย	YAGI-14E
1625	6-008-066-27E	แม่สาย	เชียงราย	YAGI-27E
1626	6-008-066-5E	แม่สาย	เชียงราย	YAGI-5E
1627	6-008-067-14E	แม่สาย	เชียงราย	YAGI-14E
1628	6-008-067-27E	แม่สาย	เชียงราย	YAGI-27E
1629	6-008-067-5E	แม่สาย	เชียงราย	YAGI-5E
1630	6-008-068-14E	แม่สาย	เชียงราย	YAGI-14E
1631	6-008-068-27E	แม่สาย	เชียงราย	YAGI-27E
1632	6-008-068-5E	แม่สาย	เชียงราย	YAGI-5E

โครงการเพิ่มศักยภาพการรับสื่อสัญญาณโทรทัศน์ภาคพื้นดินในระบบดิจิทัลสำหรับประชาชนในพื้นที่ที่ยากต่อการเข้าถึง

ลำดับ	รหัสอุปกรณ์	อำเภอ	จังหวัด	ชนิดสายอากาศ
1633	6-008-069-14E	แม่สาย	เชียงราย	YAGI-14E
1634	6-008-069-27E	แม่สาย	เชียงราย	YAGI-27E
1635	6-008-069-5E	แม่สาย	เชียงราย	YAGI-5E
1636	6-008-070-14E	แม่สาย	เชียงราย	YAGI-14E
1637	6-008-070-27E	แม่สาย	เชียงราย	YAGI-27E
1638	6-008-070-5E	แม่สาย	เชียงราย	YAGI-5E
1639	6-008-071-14E	แม่สาย	เชียงราย	YAGI-14E
1640	6-008-071-27E	แม่สาย	เชียงราย	YAGI-27E
1641	6-008-071-5E	แม่สาย	เชียงราย	YAGI-5E
1642	6-008-072-14E	แม่สาย	เชียงราย	YAGI-14E
1643	6-008-072-27E	แม่สาย	เชียงราย	YAGI-27E
1644	6-008-072-5E	แม่สาย	เชียงราย	YAGI-5E
1645	6-008-073-14E	แม่สาย	เชียงราย	YAGI-14E
1646	6-008-073-27E	แม่สาย	เชียงราย	YAGI-27E
1647	6-008-073-5E	แม่สาย	เชียงราย	YAGI-5E
1648	6-008-074-14E	แม่สาย	เชียงราย	YAGI-14E
1649	6-008-074-27E	แม่สาย	เชียงราย	YAGI-27E
1650	6-008-074-5E	แม่สาย	เชียงราย	YAGI-5E
1651	6-008-075-14E	แม่สาย	เชียงราย	YAGI-14E
1652	6-008-075-27E	แม่สาย	เชียงราย	YAGI-27E
1653	6-008-075-5E	แม่สาย	เชียงราย	YAGI-5E
1654	6-008-076-14E	แม่สาย	เชียงราย	YAGI-14E
1655	6-008-076-27E	แม่สาย	เชียงราย	YAGI-27E
1656	6-008-076-5E	แม่สาย	เชียงราย	YAGI-5E
1657	6-008-077-14E	แม่สาย	เชียงราย	YAGI-14E
1658	6-008-077-27E	แม่สาย	เชียงราย	YAGI-27E
1659	6-008-077-5E	แม่สาย	เชียงราย	YAGI-5E
1660	6-008-078-14E	แม่สาย	เชียงราย	YAGI-14E
1661	6-008-078-27E	แม่สาย	เชียงราย	YAGI-27E
1662	6-008-078-5E	แม่สาย	เชียงราย	YAGI-5E
1663	6-008-079-14E	แม่สาย	เชียงราย	YAGI-14E
1664	6-008-079-27E	แม่สาย	เชียงราย	YAGI-27E
1665	6-008-079-5E	แม่สาย	เชียงราย	YAGI-5E
1666	6-008-080-14E	แม่สาย	เชียงราย	YAGI-14E
1667	6-008-080-27E	แม่สาย	เชียงราย	YAGI-27E
1668	6-008-080-5E	แม่สาย	เชียงราย	YAGI-5E
1669	6-008-081-14E	แม่สาย	เชียงราย	YAGI-14E
1670	6-008-081-27E	แม่สาย	เชียงราย	YAGI-27E
1671	6-008-081-5E	แม่สาย	เชียงราย	YAGI-5E
1672	6-008-082-14E	แม่สาย	เชียงราย	YAGI-14E
1673	6-008-082-27E	แม่สาย	เชียงราย	YAGI-27E
1674	6-008-082-5E	แม่สาย	เชียงราย	YAGI-5E
1675	6-008-083-14E	แม่สาย	เชียงราย	YAGI-14E
1676	6-008-083-27E	แม่สาย	เชียงราย	YAGI-27E
1677	6-008-083-5E	แม่สาย	เชียงราย	YAGI-5E
1678	6-008-084-14E	แม่สาย	เชียงราย	YAGI-14E
1679	6-008-084-27E	แม่สาย	เชียงราย	YAGI-27E
1680	6-008-084-5E	แม่สาย	เชียงราย	YAGI-5E

โครงการเพิ่มศักยภาพการรับสื่อสัญญาณโทรทัศน์ภาคพื้นดินในระบบดิจิทัลสำหรับประชาชนในพื้นที่ที่ยากต่อการเข้าถึง

ลำดับ	รหัสอุปกรณ์	อำเภอ	จังหวัด	ชนิดสายอากาศ
1681	6-008-085-14E	แม่สาย	เชียงราย	YAGI-14E
1682	6-008-085-27E	แม่สาย	เชียงราย	YAGI-27E
1683	6-008-085-5E	แม่สาย	เชียงราย	YAGI-5E
1684	6-008-086-14E	แม่สาย	เชียงราย	YAGI-14E
1685	6-008-086-27E	แม่สาย	เชียงราย	YAGI-27E
1686	6-008-086-5E	แม่สาย	เชียงราย	YAGI-5E
1687	6-008-087-14E	แม่สาย	เชียงราย	YAGI-14E
1688	6-008-087-27E	แม่สาย	เชียงราย	YAGI-27E
1689	6-008-087-5E	แม่สาย	เชียงราย	YAGI-5E
1690	6-008-088-14E	แม่สาย	เชียงราย	YAGI-14E
1691	6-008-088-27E	แม่สาย	เชียงราย	YAGI-27E
1692	6-008-088-5E	แม่สาย	เชียงราย	YAGI-5E
1693	6-008-089-14E	แม่สาย	เชียงราย	YAGI-14E
1694	6-008-089-27E	แม่สาย	เชียงราย	YAGI-27E
1695	6-008-089-5E	แม่สาย	เชียงราย	YAGI-5E
1696	6-008-090-14E	แม่สาย	เชียงราย	YAGI-14E
1697	6-008-090-27E	แม่สาย	เชียงราย	YAGI-27E
1698	6-008-090-5E	แม่สาย	เชียงราย	YAGI-5E
1699	6-008-091-14E	แม่สาย	เชียงราย	YAGI-14E
1700	6-008-091-27E	แม่สาย	เชียงราย	YAGI-27E
1701	6-008-091-5E	แม่สาย	เชียงราย	YAGI-5E
1702	6-008-092-14E	แม่สาย	เชียงราย	YAGI-14E
1703	6-008-092-27E	แม่สาย	เชียงราย	YAGI-27E
1704	6-008-092-5E	แม่สาย	เชียงราย	YAGI-5E
1705	6-008-093-14E	แม่สาย	เชียงราย	YAGI-14E
1706	6-008-093-27E	แม่สาย	เชียงราย	YAGI-27E
1707	6-008-093-5E	แม่สาย	เชียงราย	YAGI-5E
1708	6-008-094-14E	แม่สาย	เชียงราย	YAGI-14E
1709	6-008-094-27E	แม่สาย	เชียงราย	YAGI-27E
1710	6-008-094-5E	แม่สาย	เชียงราย	YAGI-5E
1711	6-008-095-14E	แม่สาย	เชียงราย	YAGI-14E
1712	6-008-095-27E	แม่สาย	เชียงราย	YAGI-27E
1713	6-008-095-5E	แม่สาย	เชียงราย	YAGI-5E
1714	6-008-096-14E	แม่สาย	เชียงราย	YAGI-14E
1715	6-008-096-27E	แม่สาย	เชียงราย	YAGI-27E
1716	6-008-096-5E	แม่สาย	เชียงราย	YAGI-5E
1717	6-008-097-14E	แม่สาย	เชียงราย	YAGI-14E
1718	6-008-097-27E	แม่สาย	เชียงราย	YAGI-27E
1719	6-008-097-5E	แม่สาย	เชียงราย	YAGI-5E
1720	6-008-098-14E	แม่สาย	เชียงราย	YAGI-14E
1721	6-008-098-27E	แม่สาย	เชียงราย	YAGI-27E
1722	6-008-098-5E	แม่สาย	เชียงราย	YAGI-5E
1723	6-008-099-14E	แม่สาย	เชียงราย	YAGI-14E
1724	6-008-099-27E	แม่สาย	เชียงราย	YAGI-27E
1725	6-008-099-5E	แม่สาย	เชียงราย	YAGI-5E
1726	6-008-100-14E	แม่สาย	เชียงราย	YAGI-14E
1727	6-008-100-27E	แม่สาย	เชียงราย	YAGI-27E
1728	6-008-100-5E	แม่สาย	เชียงราย	YAGI-5E

โครงการเพิ่มศักยภาพการรับสื่อสัญญาณโทรทัศน์ภาคพื้นดินในระบบดิจิทัลสำหรับประชาชนในพื้นที่ที่ยากต่อการเข้าถึง

ลำดับ	รหัสอุปกรณ์	อำเภอ	จังหวัด	ชนิดสายอากาศ
1729	6-008-101-14E	แม่สาย	เชียงราย	YAGI-14E
1730	6-008-101-27E	แม่สาย	เชียงราย	YAGI-27E
1731	6-008-101-5E	แม่สาย	เชียงราย	YAGI-5E
1732	6-008-102-14E	แม่สาย	เชียงราย	YAGI-14E
1733	6-008-102-27E	แม่สาย	เชียงราย	YAGI-27E
1734	6-008-102-5E	แม่สาย	เชียงราย	YAGI-5E
1735	6-008-103-14E	แม่สาย	เชียงราย	YAGI-14E
1736	6-008-103-27E	แม่สาย	เชียงราย	YAGI-27E
1737	6-008-103-5E	แม่สาย	เชียงราย	YAGI-5E
1738	6-008-104-14E	แม่สาย	เชียงราย	YAGI-14E
1739	6-008-104-27E	แม่สาย	เชียงราย	YAGI-27E
1740	6-008-104-5E	แม่สาย	เชียงราย	YAGI-5E
1741	6-008-105-14E	แม่สาย	เชียงราย	YAGI-14E
1742	6-008-105-27E	แม่สาย	เชียงราย	YAGI-27E
1743	6-008-105-5E	แม่สาย	เชียงราย	YAGI-5E
1744	6-008-106-14E	แม่สาย	เชียงราย	YAGI-14E
1745	6-008-106-27E	แม่สาย	เชียงราย	YAGI-27E
1746	6-008-106-5E	แม่สาย	เชียงราย	YAGI-5E
1747	6-008-107-14E	แม่สาย	เชียงราย	YAGI-14E
1748	6-008-107-27E	แม่สาย	เชียงราย	YAGI-27E
1749	6-008-107-5E	แม่สาย	เชียงราย	YAGI-5E
1750	6-008-108-14E	แม่สาย	เชียงราย	YAGI-14E
1751	6-008-108-27E	แม่สาย	เชียงราย	YAGI-27E
1752	6-008-108-5E	แม่สาย	เชียงราย	YAGI-5E
1753	6-008-109-14E	แม่สาย	เชียงราย	YAGI-14E
1754	6-008-109-27E	แม่สาย	เชียงราย	YAGI-27E
1755	6-008-109-5E	แม่สาย	เชียงราย	YAGI-5E
1756	6-008-110-14E	แม่สาย	เชียงราย	YAGI-14E
1757	6-008-110-27E	แม่สาย	เชียงราย	YAGI-27E
1758	6-008-110-5E	แม่สาย	เชียงราย	YAGI-5E
1759	6-008-111-14E	แม่สาย	เชียงราย	YAGI-14E
1760	6-008-111-27E	แม่สาย	เชียงราย	YAGI-27E
1761	6-008-111-5E	แม่สาย	เชียงราย	YAGI-5E
1762	6-008-112-14E	แม่สาย	เชียงราย	YAGI-14E
1763	6-008-112-27E	แม่สาย	เชียงราย	YAGI-27E
1764	6-008-112-5E	แม่สาย	เชียงราย	YAGI-5E
1765	6-008-113-14E	แม่สาย	เชียงราย	YAGI-14E
1766	6-008-113-27E	แม่สาย	เชียงราย	YAGI-27E
1767	6-008-113-5E	แม่สาย	เชียงราย	YAGI-5E
1768	6-008-114-14E	แม่สาย	เชียงราย	YAGI-14E
1769	6-008-114-27E	แม่สาย	เชียงราย	YAGI-27E
1770	6-008-114-5E	แม่สาย	เชียงราย	YAGI-5E
1771	6-008-115-14E	แม่สาย	เชียงราย	YAGI-14E
1772	6-008-115-27E	แม่สาย	เชียงราย	YAGI-27E
1773	6-008-115-5E	แม่สาย	เชียงราย	YAGI-5E
1774	6-008-116-14E	แม่สาย	เชียงราย	YAGI-14E
1775	6-008-116-27E	แม่สาย	เชียงราย	YAGI-27E
1776	6-008-116-5E	แม่สาย	เชียงราย	YAGI-5E

โครงการเพิ่มศักยภาพการรับสื่อสัญญาณโทรทัศน์ภาคพื้นดินในระบบดิจิทัลสำหรับประชาชนในพื้นที่ที่ยากต่อการเข้าถึง

ลำดับ	รหัสอุปกรณ์	อำเภอ	จังหวัด	ชนิดสายอากาศ
1777	6-008-117-14E	แม่สาย	เชียงราย	YAGI-14E
1778	6-008-117-27E	แม่สาย	เชียงราย	YAGI-27E
1779	6-008-117-5E	แม่สาย	เชียงราย	YAGI-5E
1780	6-008-118-14E	แม่สาย	เชียงราย	YAGI-14E
1781	6-008-118-27E	แม่สาย	เชียงราย	YAGI-27E
1782	6-008-118-5E	แม่สาย	เชียงราย	YAGI-5E
1783	6-008-119-14E	แม่สาย	เชียงราย	YAGI-14E
1784	6-008-119-27E	แม่สาย	เชียงราย	YAGI-27E
1785	6-008-119-5E	แม่สาย	เชียงราย	YAGI-5E
1786	6-008-120-14E	แม่สาย	เชียงราย	YAGI-14E
1787	6-008-120-27E	แม่สาย	เชียงราย	YAGI-27E
1788	6-008-120-5E	แม่สาย	เชียงราย	YAGI-5E
1789	6-008-121-14E	แม่สาย	เชียงราย	YAGI-14E
1790	6-008-121-14E	แม่สาย	เชียงราย	YAGI-14E
1791	6-008-121-27E	แม่สาย	เชียงราย	YAGI-27E
1792	6-008-122-14E	แม่สาย	เชียงราย	YAGI-14E
1793	6-008-122-27E	แม่สาย	เชียงราย	YAGI-27E
1794	6-008-122-5E	แม่สาย	เชียงราย	YAGI-5E
1795	6-008-123-14E	แม่สาย	เชียงราย	YAGI-14E
1796	6-008-123-27E	แม่สาย	เชียงราย	YAGI-27E
1797	6-008-123-5E	แม่สาย	เชียงราย	YAGI-5E
1798	6-008-124-14E	แม่สาย	เชียงราย	YAGI-14E
1799	6-008-124-27E	แม่สาย	เชียงราย	YAGI-27E
1800	6-008-124-5E	แม่สาย	เชียงราย	YAGI-5E
1801	6-008-125-14E	แม่สาย	เชียงราย	YAGI-14E
1802	6-008-125-27E	แม่สาย	เชียงราย	YAGI-27E
1803	6-008-125-5E	แม่สาย	เชียงราย	YAGI-5E
1804	6-008-126-14E	แม่สาย	เชียงราย	YAGI-14E
1805	6-008-126-27E	แม่สาย	เชียงราย	YAGI-27E
1806	6-008-126-5E	แม่สาย	เชียงราย	YAGI-5E
1807	6-008-127-14E	แม่สาย	เชียงราย	YAGI-14E
1808	6-008-127-27E	แม่สาย	เชียงราย	YAGI-27E
1809	6-008-127-5E	แม่สาย	เชียงราย	YAGI-5E
1810	6-008-128-14E	แม่สาย	เชียงราย	YAGI-14E
1811	6-008-128-27E	แม่สาย	เชียงราย	YAGI-27E
1812	6-008-128-5E	แม่สาย	เชียงราย	YAGI-5E
1813	6-008-129-14E	แม่สาย	เชียงราย	YAGI-14E
1814	6-008-129-27E	แม่สาย	เชียงราย	YAGI-27E
1815	6-008-129-5E	แม่สาย	เชียงราย	YAGI-5E
1816	6-008-130-14E	แม่สาย	เชียงราย	YAGI-14E
1817	6-008-130-27E	แม่สาย	เชียงราย	YAGI-27E
1818	6-008-130-5E	แม่สาย	เชียงราย	YAGI-5E
1819	6-008-131-14E	แม่สาย	เชียงราย	YAGI-14E
1820	6-008-131-27E	แม่สาย	เชียงราย	YAGI-27E
1821	6-008-131-5E	แม่สาย	เชียงราย	YAGI-5E
1822	6-008-132-14E	แม่สาย	เชียงราย	YAGI-14E
1823	6-008-132-27E	แม่สาย	เชียงราย	YAGI-27E
1824	6-008-132-5E	แม่สาย	เชียงราย	YAGI-5E

โครงการเพิ่มศักยภาพการรับสื่อสัญญาณโทรทัศน์ภาคพื้นดินในระบบดิจิทัลสำหรับประชาชนในพื้นที่ที่ยากต่อการเข้าถึง

ลำดับ	รหัสอุปกรณ์	อำเภอ	จังหวัด	ชนิดสายอากาศ
1825	6-008-133-14E	แม่สาย	เชียงราย	YAGI-14E
1826	6-008-133-27E	แม่สาย	เชียงราย	YAGI-27E
1827	6-008-133-5E	แม่สาย	เชียงราย	YAGI-5E
1828	6-008-134-14E	แม่สาย	เชียงราย	YAGI-14E
1829	6-008-134-27E	แม่สาย	เชียงราย	YAGI-27E
1830	6-008-134-5E	แม่สาย	เชียงราย	YAGI-5E
1831	6-008-135-14E	แม่สาย	เชียงราย	YAGI-14E
1832	6-008-135-27E	แม่สาย	เชียงราย	YAGI-27E
1833	6-008-135-5E	แม่สาย	เชียงราย	YAGI-5E
1834	6-008-136-14E	แม่สาย	เชียงราย	YAGI-14E
1835	6-008-136-27E	แม่สาย	เชียงราย	YAGI-27E
1836	6-008-136-5E	แม่สาย	เชียงราย	YAGI-5E
1837	6-008-137-14E	แม่สาย	เชียงราย	YAGI-14E
1838	6-008-137-27E	แม่สาย	เชียงราย	YAGI-27E
1839	6-008-137-5E	แม่สาย	เชียงราย	YAGI-5E
1840	6-008-138-14E	แม่สาย	เชียงราย	YAGI-14E
1841	6-008-138-27E	แม่สาย	เชียงราย	YAGI-27E
1842	6-008-138-5E	แม่สาย	เชียงราย	YAGI-5E
1843	6-008-139-14E	แม่สาย	เชียงราย	YAGI-14E
1844	6-008-139-27E	แม่สาย	เชียงราย	YAGI-27E
1845	6-008-139-5E	แม่สาย	เชียงราย	YAGI-5E
1846	6-008-140-14E	แม่สาย	เชียงราย	YAGI-14E
1847	6-008-140-27E	แม่สาย	เชียงราย	YAGI-27E
1848	6-008-140-5E	แม่สาย	เชียงราย	YAGI-5E
1849	6-008-141-14E	แม่สาย	เชียงราย	YAGI-14E
1850	6-008-141-27E	แม่สาย	เชียงราย	YAGI-27E
1851	6-008-141-5E	แม่สาย	เชียงราย	YAGI-5E
1852	6-008-142-14E	แม่สาย	เชียงราย	YAGI-14E
1853	6-008-142-27E	แม่สาย	เชียงราย	YAGI-27E
1854	6-008-142-5E	แม่สาย	เชียงราย	YAGI-5E
1855	6-008-143-14E	แม่สาย	เชียงราย	YAGI-14E
1856	6-008-143-27E	แม่สาย	เชียงราย	YAGI-27E
1857	6-008-143-5E	แม่สาย	เชียงราย	YAGI-5E
1858	6-008-144-14E	แม่สาย	เชียงราย	YAGI-14E
1859	6-008-144-27E	แม่สาย	เชียงราย	YAGI-27E
1860	6-008-144-5E	แม่สาย	เชียงราย	YAGI-5E
1861	6-008-145-14E	แม่สาย	เชียงราย	YAGI-14E
1862	6-008-145-27E	แม่สาย	เชียงราย	YAGI-27E
1863	6-008-145-5E	แม่สาย	เชียงราย	YAGI-5E
1864	6-008-146-14E	แม่สาย	เชียงราย	YAGI-14E
1865	6-008-146-27E	แม่สาย	เชียงราย	YAGI-27E
1866	6-008-146-5E	แม่สาย	เชียงราย	YAGI-5E
1867	6-008-147-14E	แม่สาย	เชียงราย	YAGI-14E
1868	6-008-147-27E	แม่สาย	เชียงราย	YAGI-27E
1869	6-008-147-5E	แม่สาย	เชียงราย	YAGI-5E
1870	6-008-148-14E	แม่สาย	เชียงราย	YAGI-14E
1871	6-008-148-27E	แม่สาย	เชียงราย	YAGI-27E
1872	6-008-148-5E	แม่สาย	เชียงราย	YAGI-5E

โครงการเพิ่มศักยภาพการรับสื่อสัญญาณโทรทัศน์ภาคพื้นดินในระบบดิจิทัลสำหรับประชาชนในพื้นที่ที่ยากต่อการเข้าถึง

ลำดับ	รหัสอุปกรณ์	อำเภอ	จังหวัด	ชนิดสายอากาศ
1873	6-008-149-14E	แม่สาย	เชียงราย	YAGI-14E
1874	6-008-149-27E	แม่สาย	เชียงราย	YAGI-27E
1875	6-008-149-5E	แม่สาย	เชียงราย	YAGI-5E
1876	6-008-150-14E	แม่สาย	เชียงราย	YAGI-14E
1877	6-008-150-27E	แม่สาย	เชียงราย	YAGI-27E
1878	6-008-150-5E	แม่สาย	เชียงราย	YAGI-5E
1879	6-008-151-14E	แม่สาย	เชียงราย	YAGI-14E
1880	6-008-151-27E	แม่สาย	เชียงราย	YAGI-27E
1881	6-008-151-5E	แม่สาย	เชียงราย	YAGI-5E
1882	6-008-152-14E	แม่สาย	เชียงราย	YAGI-14E
1883	6-008-152-27E	แม่สาย	เชียงราย	YAGI-27E
1884	6-008-152-5E	แม่สาย	เชียงราย	YAGI-5E
1885	6-008-153-14E	แม่สาย	เชียงราย	YAGI-14E
1886	6-008-153-27E	แม่สาย	เชียงราย	YAGI-27E
1887	6-008-153-5E	แม่สาย	เชียงราย	YAGI-5E
1888	6-008-154-14E	แม่สาย	เชียงราย	YAGI-14E
1889	6-008-154-27E	แม่สาย	เชียงราย	YAGI-27E
1890	6-008-154-5E	แม่สาย	เชียงราย	YAGI-5E
1891	6-008-155-14E	แม่สาย	เชียงราย	YAGI-14E
1892	6-008-155-27E	แม่สาย	เชียงราย	YAGI-27E
1893	6-008-155-5E	แม่สาย	เชียงราย	YAGI-5E
1894	6-008-156-14E	แม่สาย	เชียงราย	YAGI-14E
1895	6-008-156-27E	แม่สาย	เชียงราย	YAGI-27E
1896	6-008-156-5E	แม่สาย	เชียงราย	YAGI-5E
1897	6-008-157-14E	แม่สาย	เชียงราย	YAGI-14E
1898	6-008-157-27E	แม่สาย	เชียงราย	YAGI-27E
1899	6-008-157-5E	แม่สาย	เชียงราย	YAGI-5E
1900	6-008-158-14E	แม่สาย	เชียงราย	YAGI-14E
1901	6-008-158-27E	แม่สาย	เชียงราย	YAGI-27E
1902	6-008-158-5E	แม่สาย	เชียงราย	YAGI-5E
1903	6-008-159-14E	แม่สาย	เชียงราย	YAGI-14E
1904	6-008-159-27E	แม่สาย	เชียงราย	YAGI-27E
1905	6-008-159-5E	แม่สาย	เชียงราย	YAGI-5E
1906	6-008-160-14E	แม่สาย	เชียงราย	YAGI-14E
1907	6-008-160-27E	แม่สาย	เชียงราย	YAGI-27E
1908	6-008-160-5E	แม่สาย	เชียงราย	YAGI-5E
1909	6-008-161-14E	แม่สาย	เชียงราย	YAGI-14E
1910	6-008-161-5E	แม่สาย	เชียงราย	YAGI-5E
1911	6-008-162-14E	แม่สาย	เชียงราย	YAGI-14E
1912	6-008-162-5E	แม่สาย	เชียงราย	YAGI-5E
1913	6-008-163-14E	แม่สาย	เชียงราย	YAGI-14E
1914	6-008-163-5E	แม่สาย	เชียงราย	YAGI-5E
1915	6-008-164-14E	แม่สาย	เชียงราย	YAGI-14E
1916	6-008-164-5E	แม่สาย	เชียงราย	YAGI-5E
1917	6-008-165-14E	แม่สาย	เชียงราย	YAGI-14E
1918	6-008-165-5E	แม่สาย	เชียงราย	YAGI-5E
1919	6-008-166-14E	แม่สาย	เชียงราย	YAGI-14E
1920	6-008-166-5E	แม่สาย	เชียงราย	YAGI-5E

โครงการเพิ่มศักยภาพการรับสื่อสัญญาณโทรทัศน์ภาคพื้นดินในระบบดิจิทัลสำหรับประชาชนในพื้นที่ที่ยากต่อการเข้าถึง

ลำดับ	รหัสอุปกรณ์	อำเภอ	จังหวัด	ชนิดสายอากาศ
1921	6-008-167-14E	แม่สาย	เชียงราย	YAGI-14E
1922	6-008-167-5E	แม่สาย	เชียงราย	YAGI-5E
1923	6-008-168-14E	แม่สาย	เชียงราย	YAGI-14E
1924	6-008-168-5E	แม่สาย	เชียงราย	YAGI-5E
1925	6-008-169-14E	แม่สาย	เชียงราย	YAGI-14E
1926	6-008-169-5E	แม่สาย	เชียงราย	YAGI-5E
1927	6-008-170-14E	แม่สาย	เชียงราย	YAGI-14E
1928	6-008-170-5E	แม่สาย	เชียงราย	YAGI-5E
1929	6-008-171-14E	แม่สาย	เชียงราย	YAGI-14E
1930	6-008-171-5E	แม่สาย	เชียงราย	YAGI-5E
1931	6-008-172-14E	แม่สาย	เชียงราย	YAGI-14E
1932	6-008-172-5E	แม่สาย	เชียงราย	YAGI-5E
1933	6-008-173-14E	แม่สาย	เชียงราย	YAGI-14E
1934	6-008-173-5E	แม่สาย	เชียงราย	YAGI-5E
1935	6-008-174-14E	แม่สาย	เชียงราย	YAGI-14E
1936	6-008-174-5E	แม่สาย	เชียงราย	YAGI-5E
1937	6-008-175-14E	แม่สาย	เชียงราย	YAGI-14E
1938	6-008-175-5E	แม่สาย	เชียงราย	YAGI-5E
1939	6-008-176-14E	แม่สาย	เชียงราย	YAGI-14E
1940	6-008-176-5E	แม่สาย	เชียงราย	YAGI-5E
1941	6-008-177-14E	แม่สาย	เชียงราย	YAGI-14E
1942	6-008-177-5E	แม่สาย	เชียงราย	YAGI-5E
1943	6-008-178-14E	แม่สาย	เชียงราย	YAGI-14E
1944	6-008-178-5E	แม่สาย	เชียงราย	YAGI-5E
1945	6-008-179-14E	แม่สาย	เชียงราย	YAGI-14E
1946	6-008-179-5E	แม่สาย	เชียงราย	YAGI-5E
1947	6-008-180-14E	แม่สาย	เชียงราย	YAGI-14E
1948	6-008-180-5E	แม่สาย	เชียงราย	YAGI-5E
1949	6-008-181-14E	แม่สาย	เชียงราย	YAGI-14E
1950	6-008-181-5E	แม่สาย	เชียงราย	YAGI-5E
1951	6-008-182-14E	แม่สาย	เชียงราย	YAGI-14E
1952	6-008-182-5E	แม่สาย	เชียงราย	YAGI-5E
1953	6-008-183-14E	แม่สาย	เชียงราย	YAGI-14E
1954	6-008-183-5E	แม่สาย	เชียงราย	YAGI-5E
1955	6-008-184-14E	แม่สาย	เชียงราย	YAGI-14E
1956	6-008-184-5E	แม่สาย	เชียงราย	YAGI-5E
1957	6-008-185-14E	แม่สาย	เชียงราย	YAGI-14E
1958	6-008-185-5E	แม่สาย	เชียงราย	YAGI-5E
1959	6-008-186-14E	แม่สาย	เชียงราย	YAGI-14E
1960	6-008-186-5E	แม่สาย	เชียงราย	YAGI-5E
1961	6-008-187-14E	แม่สาย	เชียงราย	YAGI-14E
1962	6-008-187-5E	แม่สาย	เชียงราย	YAGI-5E
1963	6-008-188-14E	แม่สาย	เชียงราย	YAGI-14E
1964	6-008-188-5E	แม่สาย	เชียงราย	YAGI-5E
1965	6-008-189-14E	แม่สาย	เชียงราย	YAGI-14E
1966	6-008-189-5E	แม่สาย	เชียงราย	YAGI-5E
1967	6-008-190-14E	แม่สาย	เชียงราย	YAGI-14E
1968	6-008-190-5E	แม่สาย	เชียงราย	YAGI-5E

โครงการเพิ่มศักยภาพการรับสื่อสัญญาณโทรทัศน์ภาคพื้นดินในระบบดิจิทัลสำหรับประชาชนในพื้นที่ที่ยากต่อการเข้าถึง

ลำดับ	รหัสอุปกรณ์	อำเภอ	จังหวัด	ชนิดสายอากาศ
1969	6-008-191-14E	แม่สาย	เชียงราย	YAGI-14E
1970	6-008-191-5E	แม่สาย	เชียงราย	YAGI-5E
1971	6-008-192-14E	แม่สาย	เชียงราย	YAGI-14E
1972	6-008-192-5E	แม่สาย	เชียงราย	YAGI-5E
1973	6-008-193-14E	แม่สาย	เชียงราย	YAGI-14E
1974	6-008-193-5E	แม่สาย	เชียงราย	YAGI-5E
1975	6-008-194-14E	แม่สาย	เชียงราย	YAGI-14E
1976	6-008-194-5E	แม่สาย	เชียงราย	YAGI-5E
1977	6-008-195-14E	แม่สาย	เชียงราย	YAGI-14E
1978	6-008-195-5E	แม่สาย	เชียงราย	YAGI-5E
1979	6-008-196-14E	แม่สาย	เชียงราย	YAGI-14E
1980	6-008-196-5E	แม่สาย	เชียงราย	YAGI-5E
1981	6-008-197-14E	แม่สาย	เชียงราย	YAGI-14E
1982	6-008-197-5E	แม่สาย	เชียงราย	YAGI-5E
1983	6-008-198-14E	แม่สาย	เชียงราย	YAGI-14E
1984	6-008-198-5E	แม่สาย	เชียงราย	YAGI-5E
1985	6-008-199-5E	แม่สาย	เชียงราย	YAGI-5E
1986	6-008-200-5E	แม่สาย	เชียงราย	YAGI-5E
1987	6-008-201-5E	แม่สาย	เชียงราย	YAGI-5E
1988	6-008-202-5E	แม่สาย	เชียงราย	YAGI-5E
1989	6-008-203-5E	แม่สาย	เชียงราย	YAGI-5E
1990	6-008-204-5E	แม่สาย	เชียงราย	YAGI-5E
1991	6-008-205-5E	แม่สาย	เชียงราย	YAGI-5E
1992	6-008-206-5E	แม่สาย	เชียงราย	YAGI-5E
1993	6-008-207-5E	แม่สาย	เชียงราย	YAGI-5E
1994	6-008-208-5E	แม่สาย	เชียงราย	YAGI-5E
1995	6-008-209-5E	แม่สาย	เชียงราย	YAGI-5E
1996	6-008-210-5E	แม่สาย	เชียงราย	YAGI-5E
1997	6-008-211-5E	แม่สาย	เชียงราย	YAGI-5E
1998	6-008-212-5E	แม่สาย	เชียงราย	YAGI-5E
1999	6-008-213-5E	แม่สาย	เชียงราย	YAGI-5E
2000	6-008-214-5E	แม่สาย	เชียงราย	YAGI-5E
2001	6-008-215-5E	แม่สาย	เชียงราย	YAGI-5E
2002	6-008-216-5E	แม่สาย	เชียงราย	YAGI-5E
2003	6-008-217-5E	แม่สาย	เชียงราย	YAGI-5E
2004	6-008-218-5E	แม่สาย	เชียงราย	YAGI-5E
2005	6-008-219-5E	แม่สาย	เชียงราย	YAGI-5E
2006	6-008-220-5E	แม่สาย	เชียงราย	YAGI-5E
2007	6-008-221-5E	แม่สาย	เชียงราย	YAGI-5E
2008	6-008-222-5E	แม่สาย	เชียงราย	YAGI-5E
2009	6-008-223-5E	แม่สาย	เชียงราย	YAGI-5E
2010	6-008-224-5E	แม่สาย	เชียงราย	YAGI-5E
2011	6-008-225-5E	แม่สาย	เชียงราย	YAGI-5E
2012	6-008-226-5E	แม่สาย	เชียงราย	YAGI-5E
2013	6-008-227-5E	แม่สาย	เชียงราย	YAGI-5E
2014	6-008-228-5E	แม่สาย	เชียงราย	YAGI-5E
2015	6-008-229-5E	แม่สาย	เชียงราย	YAGI-5E
2016	6-008-230-5E	แม่สาย	เชียงราย	YAGI-5E

โครงการเพิ่มศักยภาพการรับสื่อสัญญาณโทรทัศน์ภาคพื้นดินในระบบดิจิทัลสำหรับประชาชนในพื้นที่ที่ยากต่อการเข้าถึง

ลำดับ	รหัสอุปกรณ์	อำเภอ	จังหวัด	ชนิดสายอากาศ
2017	6-008-231-5E	แม่สาย	เชียงราย	YAGI-5E
2018	6-008-232-5E	แม่สาย	เชียงราย	YAGI-5E
2019	6-008-233-5E	แม่สาย	เชียงราย	YAGI-5E
2020	6-008-234-5E	แม่สาย	เชียงราย	YAGI-5E
2021	6-008-235-5E	แม่สาย	เชียงราย	YAGI-5E
2022	6-008-236-5E	แม่สาย	เชียงราย	YAGI-5E
2023	6-008-237-5E	แม่สาย	เชียงราย	YAGI-5E
2024	6-008-238-5E	แม่สาย	เชียงราย	YAGI-5E
2025	6-008-239-5E	แม่สาย	เชียงราย	YAGI-5E
2026	6-008-240-5E	แม่สาย	เชียงราย	YAGI-5E
2027	6-009-001-14E	แม่สรวย	เชียงราย	YAGI-14E
2028	6-009-001-5E	แม่สรวย	เชียงราย	YAGI-5E
2029	6-009-002-14E	แม่สรวย	เชียงราย	YAGI-14E
2030	6-009-002-5E	แม่สรวย	เชียงราย	YAGI-5E
2031	6-009-003-14E	แม่สรวย	เชียงราย	YAGI-14E
2032	6-009-003-5E	แม่สรวย	เชียงราย	YAGI-5E
2033	6-009-004-14E	แม่สรวย	เชียงราย	YAGI-14E
2034	6-009-004-5E	แม่สรวย	เชียงราย	YAGI-5E
2035	6-009-005-14E	แม่สรวย	เชียงราย	YAGI-14E
2036	6-009-005-5E	แม่สรวย	เชียงราย	YAGI-5E
2037	6-009-006-14E	แม่สรวย	เชียงราย	YAGI-14E
2038	6-009-006-5E	แม่สรวย	เชียงราย	YAGI-5E
2039	6-009-007-14E	แม่สรวย	เชียงราย	YAGI-14E
2040	6-009-007-5E	แม่สรวย	เชียงราย	YAGI-5E
2041	6-009-008-14E	แม่สรวย	เชียงราย	YAGI-14E
2042	6-009-008-5E	แม่สรวย	เชียงราย	YAGI-5E
2043	6-009-009-14E	แม่สรวย	เชียงราย	YAGI-14E
2044	6-009-009-5E	แม่สรวย	เชียงราย	YAGI-5E
2045	6-009-010-14E	แม่สรวย	เชียงราย	YAGI-14E
2046	6-009-010-5E	แม่สรวย	เชียงราย	YAGI-5E
2047	6-009-011-14E	แม่สรวย	เชียงราย	YAGI-14E
2048	6-009-011-5E	แม่สรวย	เชียงราย	YAGI-5E
2049	6-009-012-14E	แม่สรวย	เชียงราย	YAGI-14E
2050	6-009-012-5E	แม่สรวย	เชียงราย	YAGI-5E
2051	6-009-013-14E	แม่สรวย	เชียงราย	YAGI-14E
2052	6-009-013-5E	แม่สรวย	เชียงราย	YAGI-5E
2053	6-009-014-14E	แม่สรวย	เชียงราย	YAGI-14E
2054	6-009-014-5E	แม่สรวย	เชียงราย	YAGI-5E
2055	6-009-015-14E	แม่สรวย	เชียงราย	YAGI-14E
2056	6-009-015-5E	แม่สรวย	เชียงราย	YAGI-5E
2057	6-009-016-14E	แม่สรวย	เชียงราย	YAGI-14E
2058	6-009-016-5E	แม่สรวย	เชียงราย	YAGI-5E
2059	6-009-017-14E	แม่สรวย	เชียงราย	YAGI-14E
2060	6-009-017-5E	แม่สรวย	เชียงราย	YAGI-5E
2061	6-009-018-14E	แม่สรวย	เชียงราย	YAGI-14E
2062	6-009-018-5E	แม่สรวย	เชียงราย	YAGI-5E
2063	6-009-019-14E	แม่สรวย	เชียงราย	YAGI-14E
2064	6-009-019-5E	แม่สรวย	เชียงราย	YAGI-5E

โครงการเพิ่มศักยภาพการรับสื่อสัญญาณโทรทัศน์ภาคพื้นดินในระบบดิจิทัลสำหรับประชาชนในพื้นที่ที่ยากต่อการเข้าถึง

ลำดับ	รหัสอุปกรณ์	อำเภอ	จังหวัด	ชนิดสายอากาศ
2065	6-009-020-14E	แม่สรวย	เชียงราย	YAGI-14E
2066	6-009-020-5E	แม่สรวย	เชียงราย	YAGI-5E
2067	6-009-021-14E	แม่สรวย	เชียงราย	YAGI-14E
2068	6-009-021-5E	แม่สรวย	เชียงราย	YAGI-5E
2069	6-009-022-14E	แม่สรวย	เชียงราย	YAGI-14E
2070	6-009-022-5E	แม่สรวย	เชียงราย	YAGI-5E
2071	6-009-023-14E	แม่สรวย	เชียงราย	YAGI-14E
2072	6-009-023-5E	แม่สรวย	เชียงราย	YAGI-5E
2073	6-009-024-14E	แม่สรวย	เชียงราย	YAGI-14E
2074	6-009-024-5E	แม่สรวย	เชียงราย	YAGI-5E
2075	6-009-025-14E	แม่สรวย	เชียงราย	YAGI-14E
2076	6-009-025-5E	แม่สรวย	เชียงราย	YAGI-5E
2077	6-009-026-14E	แม่สรวย	เชียงราย	YAGI-14E
2078	6-009-026-5E	แม่สรวย	เชียงราย	YAGI-5E
2079	6-009-027-14E	แม่สรวย	เชียงราย	YAGI-14E
2080	6-009-027-5E	แม่สรวย	เชียงราย	YAGI-5E
2081	6-009-028-14E	แม่สรวย	เชียงราย	YAGI-14E
2082	6-009-028-5E	แม่สรวย	เชียงราย	YAGI-5E
2083	6-009-029-14E	แม่สรวย	เชียงราย	YAGI-14E
2084	6-009-029-5E	แม่สรวย	เชียงราย	YAGI-5E
2085	6-009-030-14E	แม่สรวย	เชียงราย	YAGI-14E
2086	6-009-030-5E	แม่สรวย	เชียงราย	YAGI-5E
2087	6-009-031-14E	แม่สรวย	เชียงราย	YAGI-14E
2088	6-009-031-5E	แม่สรวย	เชียงราย	YAGI-5E
2089	6-009-032-14E	แม่สรวย	เชียงราย	YAGI-14E
2090	6-009-032-5E	แม่สรวย	เชียงราย	YAGI-5E
2091	6-009-033-14E	แม่สรวย	เชียงราย	YAGI-14E
2092	6-009-033-5E	แม่สรวย	เชียงราย	YAGI-5E
2093	6-009-034-14E	แม่สรวย	เชียงราย	YAGI-14E
2094	6-009-034-5E	แม่สรวย	เชียงราย	YAGI-5E
2095	6-009-035-14E	แม่สรวย	เชียงราย	YAGI-14E
2096	6-009-035-5E	แม่สรวย	เชียงราย	YAGI-5E
2097	6-009-036-14E	แม่สรวย	เชียงราย	YAGI-14E
2098	6-009-036-5E	แม่สรวย	เชียงราย	YAGI-5E
2099	6-009-037-14E	แม่สรวย	เชียงราย	YAGI-14E
2100	6-009-037-5E	แม่สรวย	เชียงราย	YAGI-5E
2101	6-009-038-14E	แม่สรวย	เชียงราย	YAGI-14E
2102	6-009-038-5E	แม่สรวย	เชียงราย	YAGI-5E
2103	6-009-039-14E	แม่สรวย	เชียงราย	YAGI-14E
2104	6-009-039-5E	แม่สรวย	เชียงราย	YAGI-5E
2105	6-009-040-14E	แม่สรวย	เชียงราย	YAGI-14E
2106	6-009-040-5E	แม่สรวย	เชียงราย	YAGI-5E
2107	6-009-041-14E	แม่สรวย	เชียงราย	YAGI-14E
2108	6-009-041-5E	แม่สรวย	เชียงราย	YAGI-5E
2109	6-009-042-14E	แม่สรวย	เชียงราย	YAGI-14E
2110	6-009-042-5E	แม่สรวย	เชียงราย	YAGI-5E
2111	6-009-043-14E	แม่สรวย	เชียงราย	YAGI-14E
2112	6-009-043-5E	แม่สรวย	เชียงราย	YAGI-5E

โครงการเพิ่มศักยภาพการรับส่งสัญญาณโทรทัศน์ภาคพื้นดินในระบบดิจิทัลสำหรับประชาชนในพื้นที่ที่ยากต่อการเข้าถึง

ลำดับ	รหัสอุปกรณ์	อำเภอ	จังหวัด	ชนิดสายอากาศ
2113	6-009-044-14E	แม่สรวย	เชียงราย	YAGI-14E
2114	6-009-044-5E	แม่สรวย	เชียงราย	YAGI-5E
2115	6-009-045-14E	แม่สรวย	เชียงราย	YAGI-14E
2116	6-009-045-5E	แม่สรวย	เชียงราย	YAGI-5E
2117	6-009-046-14E	แม่สรวย	เชียงราย	YAGI-14E
2118	6-009-046-5E	แม่สรวย	เชียงราย	YAGI-5E
2119	6-009-047-14E	แม่สรวย	เชียงราย	YAGI-14E
2120	6-009-047-5E	แม่สรวย	เชียงราย	YAGI-5E
2121	6-009-048-14E	แม่สรวย	เชียงราย	YAGI-14E
2122	6-009-048-5E	แม่สรวย	เชียงราย	YAGI-5E
2123	6-009-049-14E	แม่สรวย	เชียงราย	YAGI-14E
2124	6-009-049-5E	แม่สรวย	เชียงราย	YAGI-5E
2125	6-009-050-14E	แม่สรวย	เชียงราย	YAGI-14E
2126	6-009-050-5E	แม่สรวย	เชียงราย	YAGI-5E
2127	6-009-051-14E	แม่สรวย	เชียงราย	YAGI-14E
2128	6-009-051-5E	แม่สรวย	เชียงราย	YAGI-5E
2129	6-009-052-14E	แม่สรวย	เชียงราย	YAGI-14E
2130	6-009-052-5E	แม่สรวย	เชียงราย	YAGI-5E
2131	6-009-053-14E	แม่สรวย	เชียงราย	YAGI-14E
2132	6-009-053-5E	แม่สรวย	เชียงราย	YAGI-5E
2133	6-009-054-14E	แม่สรวย	เชียงราย	YAGI-14E
2134	6-009-054-5E	แม่สรวย	เชียงราย	YAGI-5E
2135	6-009-055-14E	แม่สรวย	เชียงราย	YAGI-14E
2136	6-009-055-5E	แม่สรวย	เชียงราย	YAGI-5E
2137	6-009-056-14E	แม่สรวย	เชียงราย	YAGI-14E
2138	6-009-056-5E	แม่สรวย	เชียงราย	YAGI-5E
2139	6-009-057-14E	แม่สรวย	เชียงราย	YAGI-14E
2140	6-009-057-5E	แม่สรวย	เชียงราย	YAGI-5E
2141	6-009-058-14E	แม่สรวย	เชียงราย	YAGI-14E
2142	6-009-058-5E	แม่สรวย	เชียงราย	YAGI-5E
2143	6-009-059-14E	แม่สรวย	เชียงราย	YAGI-14E
2144	6-009-059-5E	แม่สรวย	เชียงราย	YAGI-5E
2145	6-009-060-14E	แม่สรวย	เชียงราย	YAGI-14E
2146	6-009-060-5E	แม่สรวย	เชียงราย	YAGI-5E
2147	6-009-061-14E	แม่สรวย	เชียงราย	YAGI-14E
2148	6-009-061-5E	แม่สรวย	เชียงราย	YAGI-5E
2149	6-009-062-14E	แม่สรวย	เชียงราย	YAGI-14E
2150	6-009-062-5E	แม่สรวย	เชียงราย	YAGI-5E
2151	6-009-063-14E	แม่สรวย	เชียงราย	YAGI-14E
2152	6-009-063-5E	แม่สรวย	เชียงราย	YAGI-5E
2153	6-009-064-14E	แม่สรวย	เชียงราย	YAGI-14E
2154	6-009-064-5E	แม่สรวย	เชียงราย	YAGI-5E
2155	6-009-065-14E	แม่สรวย	เชียงราย	YAGI-14E
2156	6-009-065-5E	แม่สรวย	เชียงราย	YAGI-5E
2157	6-009-066-14E	แม่สรวย	เชียงราย	YAGI-14E
2158	6-009-066-5E	แม่สรวย	เชียงราย	YAGI-5E
2159	6-009-067-14E	แม่สรวย	เชียงราย	YAGI-14E
2160	6-009-067-5E	แม่สรวย	เชียงราย	YAGI-5E

โครงการเพิ่มศักยภาพการรับส่งสัญญาณโทรทัศน์ภาคพื้นดินในระบบดิจิทัลสำหรับประชาชนในพื้นที่ที่ยากต่อการเข้าถึง

ลำดับ	รหัสอุปกรณ์	อำเภอ	จังหวัด	ชนิดสายอากาศ
2161	6-009-068-14E	แม่สรวย	เชียงราย	YAGI-14E
2162	6-009-068-5E	แม่สรวย	เชียงราย	YAGI-5E
2163	6-009-069-14E	แม่สรวย	เชียงราย	YAGI-14E
2164	6-009-069-5E	แม่สรวย	เชียงราย	YAGI-5E
2165	6-009-070-14E	แม่สรวย	เชียงราย	YAGI-14E
2166	6-009-070-5E	แม่สรวย	เชียงราย	YAGI-5E
2167	6-009-071-14E	แม่สรวย	เชียงราย	YAGI-14E
2168	6-009-071-5E	แม่สรวย	เชียงราย	YAGI-5E
2169	6-009-072-14E	แม่สรวย	เชียงราย	YAGI-14E
2170	6-009-072-5E	แม่สรวย	เชียงราย	YAGI-5E
2171	6-009-073-14E	แม่สรวย	เชียงราย	YAGI-14E
2172	6-009-073-5E	แม่สรวย	เชียงราย	YAGI-5E
2173	6-009-074-14E	แม่สรวย	เชียงราย	YAGI-14E
2174	6-009-074-5E	แม่สรวย	เชียงราย	YAGI-5E
2175	6-009-075-14E	แม่สรวย	เชียงราย	YAGI-14E
2176	6-009-075-5E	แม่สรวย	เชียงราย	YAGI-5E
2177	6-009-076-14E	แม่สรวย	เชียงราย	YAGI-14E
2178	6-009-076-5E	แม่สรวย	เชียงราย	YAGI-5E
2179	6-009-077-14E	แม่สรวย	เชียงราย	YAGI-14E
2180	6-009-077-5E	แม่สรวย	เชียงราย	YAGI-5E
2181	6-009-078-14E	แม่สรวย	เชียงราย	YAGI-14E
2182	6-009-078-5E	แม่สรวย	เชียงราย	YAGI-5E
2183	6-009-079-14E	แม่สรวย	เชียงราย	YAGI-14E
2184	6-009-079-5E	แม่สรวย	เชียงราย	YAGI-5E
2185	6-009-080-14E	แม่สรวย	เชียงราย	YAGI-14E
2186	6-009-080-5E	แม่สรวย	เชียงราย	YAGI-5E
2187	6-009-081-14E	แม่สรวย	เชียงราย	YAGI-14E
2188	6-009-081-5E	แม่สรวย	เชียงราย	YAGI-5E
2189	6-009-082-14E	แม่สรวย	เชียงราย	YAGI-14E
2190	6-009-082-5E	แม่สรวย	เชียงราย	YAGI-5E
2191	6-009-083-14E	แม่สรวย	เชียงราย	YAGI-14E
2192	6-009-083-5E	แม่สรวย	เชียงราย	YAGI-5E
2193	6-009-084-14E	แม่สรวย	เชียงราย	YAGI-14E
2194	6-009-084-5E	แม่สรวย	เชียงราย	YAGI-5E
2195	6-009-085-14E	แม่สรวย	เชียงราย	YAGI-14E
2196	6-009-085-5E	แม่สรวย	เชียงราย	YAGI-5E
2197	6-009-086-14E	แม่สรวย	เชียงราย	YAGI-14E
2198	6-009-086-5E	แม่สรวย	เชียงราย	YAGI-5E
2199	6-009-087-14E	แม่สรวย	เชียงราย	YAGI-14E
2200	6-009-087-5E	แม่สรวย	เชียงราย	YAGI-5E
2201	6-009-088-14E	แม่สรวย	เชียงราย	YAGI-14E
2202	6-009-088-5E	แม่สรวย	เชียงราย	YAGI-5E
2203	6-009-089-14E	แม่สรวย	เชียงราย	YAGI-14E
2204	6-009-089-5E	แม่สรวย	เชียงราย	YAGI-5E
2205	6-009-090-14E	แม่สรวย	เชียงราย	YAGI-14E
2206	6-009-090-5E	แม่สรวย	เชียงราย	YAGI-5E
2207	6-009-091-14E	แม่สรวย	เชียงราย	YAGI-14E
2208	6-009-091-5E	แม่สรวย	เชียงราย	YAGI-5E

โครงการเพิ่มศักยภาพการรับส่งสัญญาณโทรทัศน์ภาคพื้นดินในระบบดิจิทัลสำหรับประชาชนในพื้นที่ที่ยากต่อการเข้าถึง

ลำดับ	รหัสอุปกรณ์	อำเภอ	จังหวัด	ชนิดสายอากาศ
2209	6-009-092-14E	แม่สรวย	เชียงราย	YAGI-14E
2210	6-009-092-5E	แม่สรวย	เชียงราย	YAGI-5E
2211	6-009-093-14E	แม่สรวย	เชียงราย	YAGI-14E
2212	6-009-093-5E	แม่สรวย	เชียงราย	YAGI-5E
2213	6-009-094-14E	แม่สรวย	เชียงราย	YAGI-14E
2214	6-009-094-5E	แม่สรวย	เชียงราย	YAGI-5E
2215	6-009-095-14E	แม่สรวย	เชียงราย	YAGI-14E
2216	6-009-095-5E	แม่สรวย	เชียงราย	YAGI-5E
2217	6-009-096-14E	แม่สรวย	เชียงราย	YAGI-14E
2218	6-009-096-5E	แม่สรวย	เชียงราย	YAGI-5E
2219	6-009-097-14E	แม่สรวย	เชียงราย	YAGI-14E
2220	6-009-097-5E	แม่สรวย	เชียงราย	YAGI-5E
2221	6-009-098-14E	แม่สรวย	เชียงราย	YAGI-14E
2222	6-009-098-5E	แม่สรวย	เชียงราย	YAGI-5E
2223	6-009-099-14E	แม่สรวย	เชียงราย	YAGI-14E
2224	6-009-099-5E	แม่สรวย	เชียงราย	YAGI-5E
2225	6-009-100-14E	แม่สรวย	เชียงราย	YAGI-14E
2226	6-009-100-5E	แม่สรวย	เชียงราย	YAGI-5E
2227	6-009-101-14E	แม่สรวย	เชียงราย	YAGI-14E
2228	6-009-101-5E	แม่สรวย	เชียงราย	YAGI-5E
2229	6-009-102-14E	แม่สรวย	เชียงราย	YAGI-14E
2230	6-009-102-5E	แม่สรวย	เชียงราย	YAGI-5E
2231	6-009-103-14E	แม่สรวย	เชียงราย	YAGI-14E
2232	6-009-103-5E	แม่สรวย	เชียงราย	YAGI-5E
2233	6-009-104-14E	แม่สรวย	เชียงราย	YAGI-14E
2234	6-009-104-5E	แม่สรวย	เชียงราย	YAGI-5E
2235	6-009-105-14E	แม่สรวย	เชียงราย	YAGI-14E
2236	6-009-105-5E	แม่สรวย	เชียงราย	YAGI-5E
2237	6-009-106-14E	แม่สรวย	เชียงราย	YAGI-14E
2238	6-009-106-5E	แม่สรวย	เชียงราย	YAGI-5E
2239	6-009-107-14E	แม่สรวย	เชียงราย	YAGI-14E
2240	6-009-107-5E	แม่สรวย	เชียงราย	YAGI-5E
2241	6-009-108-14E	แม่สรวย	เชียงราย	YAGI-14E
2242	6-009-108-5E	แม่สรวย	เชียงราย	YAGI-5E
2243	6-009-109-14E	แม่สรวย	เชียงราย	YAGI-14E
2244	6-009-109-5E	แม่สรวย	เชียงราย	YAGI-5E
2245	6-009-110-14E	แม่สรวย	เชียงราย	YAGI-14E
2246	6-009-110-5E	แม่สรวย	เชียงราย	YAGI-5E
2247	6-009-111-14E	แม่สรวย	เชียงราย	YAGI-14E
2248	6-009-111-5E	แม่สรวย	เชียงราย	YAGI-5E
2249	6-009-112-14E	แม่สรวย	เชียงราย	YAGI-14E
2250	6-009-112-5E	แม่สรวย	เชียงราย	YAGI-5E
2251	6-009-113-14E	แม่สรวย	เชียงราย	YAGI-14E
2252	6-009-113-5E	แม่สรวย	เชียงราย	YAGI-5E
2253	6-009-114-14E	แม่สรวย	เชียงราย	YAGI-14E
2254	6-009-114-5E	แม่สรวย	เชียงราย	YAGI-5E
2255	6-009-115-14E	แม่สรวย	เชียงราย	YAGI-14E
2256	6-009-115-5E	แม่สรวย	เชียงราย	YAGI-5E

โครงการเพิ่มศักยภาพการรับสื่อสัญญาณโทรทัศน์ภาคพื้นดินในระบบดิจิทัลสำหรับประชาชนในพื้นที่ที่ยากต่อการเข้าถึง

ลำดับ	รหัสอุปกรณ์	อำเภอ	จังหวัด	ชนิดสายอากาศ
2257	6-009-116-14E	แม่สรวย	เชียงราย	YAGI-14E
2258	6-009-116-5E	แม่สรวย	เชียงราย	YAGI-5E
2259	6-009-117-14E	แม่สรวย	เชียงราย	YAGI-14E
2260	6-009-117-5E	แม่สรวย	เชียงราย	YAGI-5E
2261	6-009-118-14E	แม่สรวย	เชียงราย	YAGI-14E
2262	6-009-118-5E	แม่สรวย	เชียงราย	YAGI-5E
2263	6-009-119-14E	แม่สรวย	เชียงราย	YAGI-14E
2264	6-009-119-5E	แม่สรวย	เชียงราย	YAGI-5E
2265	6-009-120-14E	แม่สรวย	เชียงราย	YAGI-14E
2266	6-009-120-5E	แม่สรวย	เชียงราย	YAGI-5E
2267	6-009-121-14E	แม่สรวย	เชียงราย	YAGI-14E
2268	6-009-121-5E	แม่สรวย	เชียงราย	YAGI-5E
2269	6-009-122-14E	แม่สรวย	เชียงราย	YAGI-14E
2270	6-009-122-5E	แม่สรวย	เชียงราย	YAGI-5E
2271	6-009-123-14E	แม่สรวย	เชียงราย	YAGI-14E
2272	6-009-124-14E	แม่สรวย	เชียงราย	YAGI-14E
2273	6-009-125-14E	แม่สรวย	เชียงราย	YAGI-14E
2274	6-009-126-14E	แม่สรวย	เชียงราย	YAGI-14E
2275	6-010-001-14E	เวียงป่าเป้า	เชียงราย	YAGI-14E
2276	6-010-001-27E	เวียงป่าเป้า	เชียงราย	YAGI-27E
2277	6-010-001-5E	เวียงป่าเป้า	เชียงราย	YAGI-5E
2278	6-010-002-14E	เวียงป่าเป้า	เชียงราย	YAGI-14E
2279	6-010-002-27E	เวียงป่าเป้า	เชียงราย	YAGI-27E
2280	6-010-002-5E	เวียงป่าเป้า	เชียงราย	YAGI-5E
2281	6-010-003-14E	เวียงป่าเป้า	เชียงราย	YAGI-14E
2282	6-010-003-27E	เวียงป่าเป้า	เชียงราย	YAGI-27E
2283	6-010-003-5E	เวียงป่าเป้า	เชียงราย	YAGI-5E
2284	6-010-004-14E	เวียงป่าเป้า	เชียงราย	YAGI-14E
2285	6-010-004-27E	เวียงป่าเป้า	เชียงราย	YAGI-27E
2286	6-010-004-5E	เวียงป่าเป้า	เชียงราย	YAGI-5E
2287	6-010-005-14E	เวียงป่าเป้า	เชียงราย	YAGI-14E
2288	6-010-005-27E	เวียงป่าเป้า	เชียงราย	YAGI-27E
2289	6-010-005-5E	เวียงป่าเป้า	เชียงราย	YAGI-5E
2290	6-010-006-14E	เวียงป่าเป้า	เชียงราย	YAGI-14E
2291	6-010-006-27E	เวียงป่าเป้า	เชียงราย	YAGI-27E
2292	6-010-006-5E	เวียงป่าเป้า	เชียงราย	YAGI-5E
2293	6-010-007-14E	เวียงป่าเป้า	เชียงราย	YAGI-14E
2294	6-010-007-27E	เวียงป่าเป้า	เชียงราย	YAGI-27E
2295	6-010-007-5E	เวียงป่าเป้า	เชียงราย	YAGI-5E
2296	6-010-008-14E	เวียงป่าเป้า	เชียงราย	YAGI-14E
2297	6-010-008-27E	เวียงป่าเป้า	เชียงราย	YAGI-27E
2298	6-010-008-5E	เวียงป่าเป้า	เชียงราย	YAGI-5E
2299	6-010-009-14E	เวียงป่าเป้า	เชียงราย	YAGI-14E
2300	6-010-009-27E	เวียงป่าเป้า	เชียงราย	YAGI-27E
2301	6-010-009-5E	เวียงป่าเป้า	เชียงราย	YAGI-5E
2302	6-010-010-14E	เวียงป่าเป้า	เชียงราย	YAGI-14E
2303	6-010-010-27E	เวียงป่าเป้า	เชียงราย	YAGI-27E
2304	6-010-010-5E	เวียงป่าเป้า	เชียงราย	YAGI-5E

โครงการเพิ่มศักยภาพการรับสื่อสัญญาณโทรทัศน์ภาคพื้นดินในระบบดิจิทัลสำหรับประชาชนในพื้นที่ที่ยากต่อการเข้าถึง

ลำดับ	รหัสอุปกรณ์	อำเภอ	จังหวัด	ชนิดสายอากาศ
2305	6-010-011-14E	เวียงป่าเป้า	เชียงราย	YAGI-14E
2306	6-010-011-27E	เวียงป่าเป้า	เชียงราย	YAGI-27E
2307	6-010-011-5E	เวียงป่าเป้า	เชียงราย	YAGI-5E
2308	6-010-012-14E	เวียงป่าเป้า	เชียงราย	YAGI-14E
2309	6-010-012-27E	เวียงป่าเป้า	เชียงราย	YAGI-27E
2310	6-010-012-5E	เวียงป่าเป้า	เชียงราย	YAGI-5E
2311	6-010-013-14E	เวียงป่าเป้า	เชียงราย	YAGI-14E
2312	6-010-013-27E	เวียงป่าเป้า	เชียงราย	YAGI-27E
2313	6-010-013-5E	เวียงป่าเป้า	เชียงราย	YAGI-5E
2314	6-010-014-14E	เวียงป่าเป้า	เชียงราย	YAGI-14E
2315	6-010-014-27E	เวียงป่าเป้า	เชียงราย	YAGI-27E
2316	6-010-014-5E	เวียงป่าเป้า	เชียงราย	YAGI-5E
2317	6-010-015-14E	เวียงป่าเป้า	เชียงราย	YAGI-14E
2318	6-010-015-27E	เวียงป่าเป้า	เชียงราย	YAGI-27E
2319	6-010-015-5E	เวียงป่าเป้า	เชียงราย	YAGI-5E
2320	6-010-016-14E	เวียงป่าเป้า	เชียงราย	YAGI-14E
2321	6-010-016-27E	เวียงป่าเป้า	เชียงราย	YAGI-27E
2322	6-010-016-5E	เวียงป่าเป้า	เชียงราย	YAGI-5E
2323	6-010-017-14E	เวียงป่าเป้า	เชียงราย	YAGI-14E
2324	6-010-017-27E	เวียงป่าเป้า	เชียงราย	YAGI-27E
2325	6-010-017-5E	เวียงป่าเป้า	เชียงราย	YAGI-5E
2326	6-010-018-14E	เวียงป่าเป้า	เชียงราย	YAGI-14E
2327	6-010-018-27E	เวียงป่าเป้า	เชียงราย	YAGI-27E
2328	6-010-018-5E	เวียงป่าเป้า	เชียงราย	YAGI-5E
2329	6-010-019-14E	เวียงป่าเป้า	เชียงราย	YAGI-14E
2330	6-010-019-27E	เวียงป่าเป้า	เชียงราย	YAGI-27E
2331	6-010-019-5E	เวียงป่าเป้า	เชียงราย	YAGI-5E
2332	6-010-020-14E	เวียงป่าเป้า	เชียงราย	YAGI-14E
2333	6-010-020-27E	เวียงป่าเป้า	เชียงราย	YAGI-27E
2334	6-010-020-5E	เวียงป่าเป้า	เชียงราย	YAGI-5E
2335	6-010-021-14E	เวียงป่าเป้า	เชียงราย	YAGI-14E
2336	6-010-021-5E	เวียงป่าเป้า	เชียงราย	YAGI-5E
2337	6-010-022-14E	เวียงป่าเป้า	เชียงราย	YAGI-14E
2338	6-010-022-5E	เวียงป่าเป้า	เชียงราย	YAGI-5E
2339	6-010-023-14E	เวียงป่าเป้า	เชียงราย	YAGI-14E
2340	6-010-023-5E	เวียงป่าเป้า	เชียงราย	YAGI-5E
2341	6-010-024-14E	เวียงป่าเป้า	เชียงราย	YAGI-14E
2342	6-010-024-5E	เวียงป่าเป้า	เชียงราย	YAGI-5E
2343	6-010-025-14E	เวียงป่าเป้า	เชียงราย	YAGI-14E
2344	6-010-025-5E	เวียงป่าเป้า	เชียงราย	YAGI-5E
2345	6-010-026-14E	เวียงป่าเป้า	เชียงราย	YAGI-14E
2346	6-010-026-5E	เวียงป่าเป้า	เชียงราย	YAGI-5E
2347	6-010-027-14E	เวียงป่าเป้า	เชียงราย	YAGI-14E
2348	6-010-027-5E	เวียงป่าเป้า	เชียงราย	YAGI-5E
2349	6-010-028-14E	เวียงป่าเป้า	เชียงราย	YAGI-14E
2350	6-010-028-5E	เวียงป่าเป้า	เชียงราย	YAGI-5E
2351	6-010-029-14E	เวียงป่าเป้า	เชียงราย	YAGI-14E
2352	6-010-029-5E	เวียงป่าเป้า	เชียงราย	YAGI-5E

โครงการเพิ่มศักยภาพการรับส่งสัญญาณโทรทัศน์ภาคพื้นดินในระบบดิจิทัลสำหรับประชาชนในพื้นที่ที่ยากต่อการเข้าถึง

ลำดับ	รหัสอุปกรณ์	อำเภอ	จังหวัด	ชนิดสายอากาศ
2353	6-010-030-14E	เวียงป่าเป้า	เชียงราย	YAGI-14E
2354	6-010-030-5E	เวียงป่าเป้า	เชียงราย	YAGI-5E
2355	6-010-031-14E	เวียงป่าเป้า	เชียงราย	YAGI-14E
2356	6-010-031-5E	เวียงป่าเป้า	เชียงราย	YAGI-5E
2357	6-010-032-14E	เวียงป่าเป้า	เชียงราย	YAGI-14E
2358	6-010-032-5E	เวียงป่าเป้า	เชียงราย	YAGI-5E
2359	6-010-033-14E	เวียงป่าเป้า	เชียงราย	YAGI-14E
2360	6-010-033-5E	เวียงป่าเป้า	เชียงราย	YAGI-5E
2361	6-010-034-14E	เวียงป่าเป้า	เชียงราย	YAGI-14E
2362	6-010-034-5E	เวียงป่าเป้า	เชียงราย	YAGI-5E
2363	6-010-035-14E	เวียงป่าเป้า	เชียงราย	YAGI-14E
2364	6-010-035-5E	เวียงป่าเป้า	เชียงราย	YAGI-5E
2365	6-010-036-14E	เวียงป่าเป้า	เชียงราย	YAGI-14E
2366	6-010-036-5E	เวียงป่าเป้า	เชียงราย	YAGI-5E
2367	6-010-037-14E	เวียงป่าเป้า	เชียงราย	YAGI-14E
2368	6-010-037-5E	เวียงป่าเป้า	เชียงราย	YAGI-5E
2369	6-010-038-14E	เวียงป่าเป้า	เชียงราย	YAGI-14E
2370	6-010-038-5E	เวียงป่าเป้า	เชียงราย	YAGI-5E
2371	6-010-039-14E	เวียงป่าเป้า	เชียงราย	YAGI-14E
2372	6-010-039-5E	เวียงป่าเป้า	เชียงราย	YAGI-5E
2373	6-010-040-14E	เวียงป่าเป้า	เชียงราย	YAGI-14E
2374	6-010-040-5E	เวียงป่าเป้า	เชียงราย	YAGI-5E
2375	6-010-041-14E	เวียงป่าเป้า	เชียงราย	YAGI-14E
2376	6-010-041-5E	เวียงป่าเป้า	เชียงราย	YAGI-5E
2377	6-010-042-14E	เวียงป่าเป้า	เชียงราย	YAGI-14E
2378	6-010-042-5E	เวียงป่าเป้า	เชียงราย	YAGI-5E
2379	6-010-043-14E	เวียงป่าเป้า	เชียงราย	YAGI-14E
2380	6-010-043-5E	เวียงป่าเป้า	เชียงราย	YAGI-5E
2381	6-010-044-14E	เวียงป่าเป้า	เชียงราย	YAGI-14E
2382	6-010-044-5E	เวียงป่าเป้า	เชียงราย	YAGI-5E
2383	6-010-045-14E	เวียงป่าเป้า	เชียงราย	YAGI-14E
2384	6-010-045-5E	เวียงป่าเป้า	เชียงราย	YAGI-5E
2385	6-010-046-14E	เวียงป่าเป้า	เชียงราย	YAGI-14E
2386	6-010-046-5E	เวียงป่าเป้า	เชียงราย	YAGI-5E
2387	6-010-047-14E	เวียงป่าเป้า	เชียงราย	YAGI-14E
2388	6-010-047-5E	เวียงป่าเป้า	เชียงราย	YAGI-5E
2389	6-010-048-14E	เวียงป่าเป้า	เชียงราย	YAGI-14E
2390	6-010-048-5E	เวียงป่าเป้า	เชียงราย	YAGI-5E
2391	6-010-049-14E	เวียงป่าเป้า	เชียงราย	YAGI-14E
2392	6-010-049-5E	เวียงป่าเป้า	เชียงราย	YAGI-5E
2393	6-010-050-14E	เวียงป่าเป้า	เชียงราย	YAGI-14E
2394	6-010-050-5E	เวียงป่าเป้า	เชียงราย	YAGI-5E
2395	6-010-051-14E	เวียงป่าเป้า	เชียงราย	YAGI-14E
2396	6-010-051-5E	เวียงป่าเป้า	เชียงราย	YAGI-5E
2397	6-010-052-14E	เวียงป่าเป้า	เชียงราย	YAGI-14E
2398	6-010-052-5E	เวียงป่าเป้า	เชียงราย	YAGI-5E
2399	6-010-053-14E	เวียงป่าเป้า	เชียงราย	YAGI-14E
2400	6-010-053-5E	เวียงป่าเป้า	เชียงราย	YAGI-5E

โครงการเพิ่มศักยภาพการรับส่งสัญญาณโทรทัศน์ภาคพื้นดินในระบบดิจิทัลสำหรับประชาชนในพื้นที่ที่ยากต่อการเข้าถึง

ลำดับ	รหัสอุปกรณ์	อำเภอ	จังหวัด	ชนิดสายอากาศ
2401	6-010-054-14E	เวียงป่าเป้า	เชียงราย	YAGI-14E
2402	6-010-054-5E	เวียงป่าเป้า	เชียงราย	YAGI-5E
2403	6-010-055-14E	เวียงป่าเป้า	เชียงราย	YAGI-14E
2404	6-010-055-5E	เวียงป่าเป้า	เชียงราย	YAGI-5E
2405	6-010-056-14E	เวียงป่าเป้า	เชียงราย	YAGI-14E
2406	6-010-056-5E	เวียงป่าเป้า	เชียงราย	YAGI-5E
2407	6-010-057-14E	เวียงป่าเป้า	เชียงราย	YAGI-14E
2408	6-010-057-5E	เวียงป่าเป้า	เชียงราย	YAGI-5E
2409	6-010-058-14E	เวียงป่าเป้า	เชียงราย	YAGI-14E
2410	6-010-058-5E	เวียงป่าเป้า	เชียงราย	YAGI-5E
2411	6-010-059-14E	เวียงป่าเป้า	เชียงราย	YAGI-14E
2412	6-010-059-5E	เวียงป่าเป้า	เชียงราย	YAGI-5E
2413	6-010-060-14E	เวียงป่าเป้า	เชียงราย	YAGI-14E
2414	6-010-060-5E	เวียงป่าเป้า	เชียงราย	YAGI-5E
2415	6-010-061-14E	เวียงป่าเป้า	เชียงราย	YAGI-14E
2416	6-010-061-5E	เวียงป่าเป้า	เชียงราย	YAGI-5E
2417	6-010-062-14E	เวียงป่าเป้า	เชียงราย	YAGI-14E
2418	6-010-062-5E	เวียงป่าเป้า	เชียงราย	YAGI-5E
2419	6-010-063-14E	เวียงป่าเป้า	เชียงราย	YAGI-14E
2420	6-010-063-5E	เวียงป่าเป้า	เชียงราย	YAGI-5E
2421	6-010-064-14E	เวียงป่าเป้า	เชียงราย	YAGI-14E
2422	6-010-064-5E	เวียงป่าเป้า	เชียงราย	YAGI-5E
2423	6-010-065-14E	เวียงป่าเป้า	เชียงราย	YAGI-14E
2424	6-010-065-5E	เวียงป่าเป้า	เชียงราย	YAGI-5E
2425	6-010-066-14E	เวียงป่าเป้า	เชียงราย	YAGI-14E
2426	6-010-066-5E	เวียงป่าเป้า	เชียงราย	YAGI-5E
2427	6-010-067-14E	เวียงป่าเป้า	เชียงราย	YAGI-14E
2428	6-010-067-5E	เวียงป่าเป้า	เชียงราย	YAGI-5E
2429	6-010-068-14E	เวียงป่าเป้า	เชียงราย	YAGI-14E
2430	6-010-068-5E	เวียงป่าเป้า	เชียงราย	YAGI-5E
2431	6-010-069-14E	เวียงป่าเป้า	เชียงราย	YAGI-14E
2432	6-010-069-5E	เวียงป่าเป้า	เชียงราย	YAGI-5E
2433	6-010-070-14E	เวียงป่าเป้า	เชียงราย	YAGI-14E
2434	6-010-070-5E	เวียงป่าเป้า	เชียงราย	YAGI-5E
2435	6-010-071-14E	เวียงป่าเป้า	เชียงราย	YAGI-14E
2436	6-010-071-5E	เวียงป่าเป้า	เชียงราย	YAGI-5E
2437	6-010-072-14E	เวียงป่าเป้า	เชียงราย	YAGI-14E
2438	6-010-072-5E	เวียงป่าเป้า	เชียงราย	YAGI-5E
2439	6-010-073-14E	เวียงป่าเป้า	เชียงราย	YAGI-14E
2440	6-010-073-5E	เวียงป่าเป้า	เชียงราย	YAGI-5E
2441	6-010-074-14E	เวียงป่าเป้า	เชียงราย	YAGI-14E
2442	6-010-074-5E	เวียงป่าเป้า	เชียงราย	YAGI-5E
2443	6-010-075-14E	เวียงป่าเป้า	เชียงราย	YAGI-14E
2444	6-010-075-5E	เวียงป่าเป้า	เชียงราย	YAGI-5E
2445	6-010-076-14E	เวียงป่าเป้า	เชียงราย	YAGI-14E
2446	6-010-076-5E	เวียงป่าเป้า	เชียงราย	YAGI-5E
2447	6-010-077-14E	เวียงป่าเป้า	เชียงราย	YAGI-14E
2448	6-010-077-5E	เวียงป่าเป้า	เชียงราย	YAGI-5E

โครงการเพิ่มศักยภาพการรับสื่อสัญญาณโทรทัศน์ภาคพื้นดินในระบบดิจิทัลสำหรับประชาชนในพื้นที่ที่ยากต่อการเข้าถึง

ลำดับ	รหัสอุปกรณ์	อำเภอ	จังหวัด	ชนิดสายอากาศ
2449	6-010-078-14E	เวียงป่าเป้า	เชียงราย	YAGI-14E
2450	6-010-078-5E	เวียงป่าเป้า	เชียงราย	YAGI-5E
2451	6-010-079-14E	เวียงป่าเป้า	เชียงราย	YAGI-14E
2452	6-010-079-5E	เวียงป่าเป้า	เชียงราย	YAGI-5E
2453	6-010-080-14E	เวียงป่าเป้า	เชียงราย	YAGI-14E
2454	6-010-080-5E	เวียงป่าเป้า	เชียงราย	YAGI-5E
2455	6-010-081-14E	เวียงป่าเป้า	เชียงราย	YAGI-14E
2456	6-010-081-5E	เวียงป่าเป้า	เชียงราย	YAGI-5E
2457	6-010-082-14E	เวียงป่าเป้า	เชียงราย	YAGI-14E
2458	6-010-082-5E	เวียงป่าเป้า	เชียงราย	YAGI-5E
2459	6-010-083-14E	เวียงป่าเป้า	เชียงราย	YAGI-14E
2460	6-010-083-5E	เวียงป่าเป้า	เชียงราย	YAGI-5E
2461	6-010-084-14E	เวียงป่าเป้า	เชียงราย	YAGI-14E
2462	6-010-084-5E	เวียงป่าเป้า	เชียงราย	YAGI-5E
2463	6-010-085-14E	เวียงป่าเป้า	เชียงราย	YAGI-14E
2464	6-010-085-5E	เวียงป่าเป้า	เชียงราย	YAGI-5E
2465	6-010-086-14E	เวียงป่าเป้า	เชียงราย	YAGI-14E
2466	6-010-086-5E	เวียงป่าเป้า	เชียงราย	YAGI-5E
2467	6-010-087-14E	เวียงป่าเป้า	เชียงราย	YAGI-14E
2468	6-010-087-5E	เวียงป่าเป้า	เชียงราย	YAGI-5E
2469	6-010-088-5E	เวียงป่าเป้า	เชียงราย	YAGI-5E
2470	6-010-089-5E	เวียงป่าเป้า	เชียงราย	YAGI-5E
2471	6-010-090-5E	เวียงป่าเป้า	เชียงราย	YAGI-5E
2472	6-010-091-5E	เวียงป่าเป้า	เชียงราย	YAGI-5E
2473	6-010-092-5E	เวียงป่าเป้า	เชียงราย	YAGI-5E
2474	6-010-093-5E	เวียงป่าเป้า	เชียงราย	YAGI-5E
2475	6-011-001-14E	พญาเม็งราย	เชียงราย	YAGI-14E
2476	6-011-001-5E	พญาเม็งราย	เชียงราย	YAGI-5E
2477	6-011-002-14E	พญาเม็งราย	เชียงราย	YAGI-14E
2478	6-011-002-5E	พญาเม็งราย	เชียงราย	YAGI-5E
2479	6-011-003-14E	พญาเม็งราย	เชียงราย	YAGI-14E
2480	6-011-003-5E	พญาเม็งราย	เชียงราย	YAGI-5E
2481	6-011-004-14E	พญาเม็งราย	เชียงราย	YAGI-14E
2482	6-011-004-5E	พญาเม็งราย	เชียงราย	YAGI-5E
2483	6-011-005-14E	พญาเม็งราย	เชียงราย	YAGI-14E
2484	6-011-005-5E	พญาเม็งราย	เชียงราย	YAGI-5E
2485	6-011-006-14E	พญาเม็งราย	เชียงราย	YAGI-14E
2486	6-011-006-5E	พญาเม็งราย	เชียงราย	YAGI-5E
2487	6-011-007-14E	พญาเม็งราย	เชียงราย	YAGI-14E
2488	6-011-007-5E	พญาเม็งราย	เชียงราย	YAGI-5E
2489	6-011-008-14E	พญาเม็งราย	เชียงราย	YAGI-14E
2490	6-011-008-5E	พญาเม็งราย	เชียงราย	YAGI-5E
2491	6-011-009-14E	พญาเม็งราย	เชียงราย	YAGI-14E
2492	6-011-009-5E	พญาเม็งราย	เชียงราย	YAGI-5E
2493	6-011-010-14E	พญาเม็งราย	เชียงราย	YAGI-14E
2494	6-011-010-5E	พญาเม็งราย	เชียงราย	YAGI-5E
2495	6-011-011-14E	พญาเม็งราย	เชียงราย	YAGI-14E
2496	6-011-011-5E	พญาเม็งราย	เชียงราย	YAGI-5E

โครงการเพิ่มศักยภาพการรับส่งสัญญาณโทรทัศน์ภาคพื้นดินในระบบดิจิทัลสำหรับประชาชนในพื้นที่ที่ยากต่อการเข้าถึง

ลำดับ	รหัสอุปกรณ์	อำเภอ	จังหวัด	ชนิดสายอากาศ
2497	6-011-012-14E	พญาเม็งราย	เชียงราย	YAGI-14E
2498	6-011-012-5E	พญาเม็งราย	เชียงราย	YAGI-5E
2499	6-011-013-14E	พญาเม็งราย	เชียงราย	YAGI-14E
2500	6-011-013-5E	พญาเม็งราย	เชียงราย	YAGI-5E
2501	6-011-014-14E	พญาเม็งราย	เชียงราย	YAGI-14E
2502	6-011-014-5E	พญาเม็งราย	เชียงราย	YAGI-5E
2503	6-011-015-14E	พญาเม็งราย	เชียงราย	YAGI-14E
2504	6-011-015-5E	พญาเม็งราย	เชียงราย	YAGI-5E
2505	6-011-016-14E	พญาเม็งราย	เชียงราย	YAGI-14E
2506	6-011-016-5E	พญาเม็งราย	เชียงราย	YAGI-5E
2507	6-011-017-14E	พญาเม็งราย	เชียงราย	YAGI-14E
2508	6-011-017-5E	พญาเม็งราย	เชียงราย	YAGI-5E
2509	6-011-018-14E	พญาเม็งราย	เชียงราย	YAGI-14E
2510	6-011-018-5E	พญาเม็งราย	เชียงราย	YAGI-5E
2511	6-011-019-14E	พญาเม็งราย	เชียงราย	YAGI-14E
2512	6-011-019-5E	พญาเม็งราย	เชียงราย	YAGI-5E
2513	6-011-020-14E	พญาเม็งราย	เชียงราย	YAGI-14E
2514	6-011-020-5E	พญาเม็งราย	เชียงราย	YAGI-5E
2515	6-011-021-5E	พญาเม็งราย	เชียงราย	YAGI-5E
2516	6-011-022-5E	พญาเม็งราย	เชียงราย	YAGI-5E
2517	6-011-023-5E	พญาเม็งราย	เชียงราย	YAGI-5E
2518	6-011-024-5E	พญาเม็งราย	เชียงราย	YAGI-5E
2519	6-011-025-5E	พญาเม็งราย	เชียงราย	YAGI-5E
2520	6-011-026-5E	พญาเม็งราย	เชียงราย	YAGI-5E
2521	6-011-027-5E	พญาเม็งราย	เชียงราย	YAGI-5E
2522	6-011-028-5E	พญาเม็งราย	เชียงราย	YAGI-5E
2523	6-011-029-5E	พญาเม็งราย	เชียงราย	YAGI-5E
2524	6-011-030-5E	พญาเม็งราย	เชียงราย	YAGI-5E
2525	6-012-001-14E	เวียงแก่น	เชียงราย	YAGI-14E
2526	6-012-001-5E	เวียงแก่น	เชียงราย	YAGI-5E
2527	6-012-002-14E	เวียงแก่น	เชียงราย	YAGI-14E
2528	6-012-002-5E	เวียงแก่น	เชียงราย	YAGI-5E
2529	6-012-003-14E	เวียงแก่น	เชียงราย	YAGI-14E
2530	6-012-003-5E	เวียงแก่น	เชียงราย	YAGI-5E
2531	6-012-004-14E	เวียงแก่น	เชียงราย	YAGI-14E
2532	6-012-004-5E	เวียงแก่น	เชียงราย	YAGI-5E
2533	6-012-005-14E	เวียงแก่น	เชียงราย	YAGI-14E
2534	6-012-005-5E	เวียงแก่น	เชียงราย	YAGI-5E
2535	6-012-006-14E	เวียงแก่น	เชียงราย	YAGI-14E
2536	6-012-006-5E	เวียงแก่น	เชียงราย	YAGI-5E
2537	6-012-007-14E	เวียงแก่น	เชียงราย	YAGI-14E
2538	6-012-007-5E	เวียงแก่น	เชียงราย	YAGI-5E
2539	6-012-008-14E	เวียงแก่น	เชียงราย	YAGI-14E
2540	6-012-008-5E	เวียงแก่น	เชียงราย	YAGI-5E
2541	6-012-009-14E	เวียงแก่น	เชียงราย	YAGI-14E
2542	6-012-009-5E	เวียงแก่น	เชียงราย	YAGI-5E
2543	6-012-010-14E	เวียงแก่น	เชียงราย	YAGI-14E
2544	6-012-010-5E	เวียงแก่น	เชียงราย	YAGI-5E

โครงการเพิ่มศักยภาพการรับส่งสัญญาณโทรทัศน์ภาคพื้นดินในระบบดิจิทัลสำหรับประชาชนในพื้นที่ที่ยากต่อการเข้าถึง

ลำดับ	รหัสอุปกรณ์	อำเภอ	จังหวัด	ชนิดสายอากาศ
2545	6-012-011-14E	เวียงแก่น	เชียงราย	YAGI-14E
2546	6-012-011-5E	เวียงแก่น	เชียงราย	YAGI-5E
2547	6-012-012-14E	เวียงแก่น	เชียงราย	YAGI-14E
2548	6-012-012-5E	เวียงแก่น	เชียงราย	YAGI-5E
2549	6-012-013-14E	เวียงแก่น	เชียงราย	YAGI-14E
2550	6-012-013-5E	เวียงแก่น	เชียงราย	YAGI-5E
2551	6-012-014-14E	เวียงแก่น	เชียงราย	YAGI-14E
2552	6-012-014-5E	เวียงแก่น	เชียงราย	YAGI-5E
2553	6-012-015-14E	เวียงแก่น	เชียงราย	YAGI-14E
2554	6-012-015-5E	เวียงแก่น	เชียงราย	YAGI-5E
2555	6-012-016-14E	เวียงแก่น	เชียงราย	YAGI-14E
2556	6-012-016-5E	เวียงแก่น	เชียงราย	YAGI-5E
2557	6-012-017-14E	เวียงแก่น	เชียงราย	YAGI-14E
2558	6-012-017-5E	เวียงแก่น	เชียงราย	YAGI-5E
2559	6-012-018-14E	เวียงแก่น	เชียงราย	YAGI-14E
2560	6-012-018-5E	เวียงแก่น	เชียงราย	YAGI-5E
2561	6-012-019-14E	เวียงแก่น	เชียงราย	YAGI-14E
2562	6-012-019-5E	เวียงแก่น	เชียงราย	YAGI-5E
2563	6-012-020-14E	เวียงแก่น	เชียงราย	YAGI-14E
2564	6-012-020-5E	เวียงแก่น	เชียงราย	YAGI-5E
2565	6-012-021-14E	เวียงแก่น	เชียงราย	YAGI-14E
2566	6-012-021-5E	เวียงแก่น	เชียงราย	YAGI-5E
2567	6-012-022-14E	เวียงแก่น	เชียงราย	YAGI-14E
2568	6-012-022-5E	เวียงแก่น	เชียงราย	YAGI-5E
2569	6-012-023-14E	เวียงแก่น	เชียงราย	YAGI-14E
2570	6-012-023-5E	เวียงแก่น	เชียงราย	YAGI-5E
2571	6-012-024-14E	เวียงแก่น	เชียงราย	YAGI-14E
2572	6-012-024-5E	เวียงแก่น	เชียงราย	YAGI-5E
2573	6-012-025-14E	เวียงแก่น	เชียงราย	YAGI-14E
2574	6-012-025-5E	เวียงแก่น	เชียงราย	YAGI-5E
2575	6-012-026-14E	เวียงแก่น	เชียงราย	YAGI-14E
2576	6-012-026-5E	เวียงแก่น	เชียงราย	YAGI-5E
2577	6-012-027-14E	เวียงแก่น	เชียงราย	YAGI-14E
2578	6-012-027-5E	เวียงแก่น	เชียงราย	YAGI-5E
2579	6-012-028-14E	เวียงแก่น	เชียงราย	YAGI-14E
2580	6-012-028-5E	เวียงแก่น	เชียงราย	YAGI-5E
2581	6-012-029-14E	เวียงแก่น	เชียงราย	YAGI-14E
2582	6-012-029-5E	เวียงแก่น	เชียงราย	YAGI-5E
2583	6-012-030-14E	เวียงแก่น	เชียงราย	YAGI-14E
2584	6-012-030-5E	เวียงแก่น	เชียงราย	YAGI-5E
2585	6-012-031-14E	เวียงแก่น	เชียงราย	YAGI-14E
2586	6-012-032-14E	เวียงแก่น	เชียงราย	YAGI-14E
2587	6-012-033-14E	เวียงแก่น	เชียงราย	YAGI-14E
2588	6-012-034-14E	เวียงแก่น	เชียงราย	YAGI-14E
2589	6-012-035-14E	เวียงแก่น	เชียงราย	YAGI-14E
2590	6-012-036-14E	เวียงแก่น	เชียงราย	YAGI-14E
2591	6-012-037-14E	เวียงแก่น	เชียงราย	YAGI-14E
2592	6-012-038-14E	เวียงแก่น	เชียงราย	YAGI-14E

โครงการเพิ่มศักยภาพการรับส่งสัญญาณโทรทัศน์ภาคพื้นดินในระบบดิจิทัลสำหรับประชาชนในพื้นที่ที่ยากต่อการเข้าถึง

ลำดับ	รหัสอุปกรณ์	อำเภอ	จังหวัด	ชนิดสายอากาศ
2593	6-012-039-14E	เวียงแก่น	เชียงราย	YAGI-14E
2594	6-012-040-14E	เวียงแก่น	เชียงราย	YAGI-14E
2595	6-012-041-14E	เวียงแก่น	เชียงราย	YAGI-14E
2596	6-012-042-14E	เวียงแก่น	เชียงราย	YAGI-14E
2597	6-012-043-14E	เวียงแก่น	เชียงราย	YAGI-14E
2598	6-012-044-14E	เวียงแก่น	เชียงราย	YAGI-14E
2599	6-012-045-14E	เวียงแก่น	เชียงราย	YAGI-14E
2600	6-012-046-14E	เวียงแก่น	เชียงราย	YAGI-14E
2601	6-012-047-14E	เวียงแก่น	เชียงราย	YAGI-14E
2602	6-012-048-14E	เวียงแก่น	เชียงราย	YAGI-14E
2603	6-012-049-14E	เวียงแก่น	เชียงราย	YAGI-14E
2604	6-012-050-14E	เวียงแก่น	เชียงราย	YAGI-14E
2605	6-012-051-14E	เวียงแก่น	เชียงราย	YAGI-14E
2606	6-012-052-14E	เวียงแก่น	เชียงราย	YAGI-14E
2607	6-012-053-14E	เวียงแก่น	เชียงราย	YAGI-14E
2608	6-012-054-14E	เวียงแก่น	เชียงราย	YAGI-14E
2609	6-012-055-14E	เวียงแก่น	เชียงราย	YAGI-14E
2610	6-012-056-14E	เวียงแก่น	เชียงราย	YAGI-14E
2611	6-012-057-14E	เวียงแก่น	เชียงราย	YAGI-14E
2612	6-012-058-14E	เวียงแก่น	เชียงราย	YAGI-14E
2613	6-012-059-14E	เวียงแก่น	เชียงราย	YAGI-14E
2614	6-012-060-14E	เวียงแก่น	เชียงราย	YAGI-14E
2615	6-013-001-14E	ขุนตาล	เชียงราย	YAGI-14E
2616	6-013-001-5E	ขุนตาล	เชียงราย	YAGI-5E
2617	6-013-002-14E	ขุนตาล	เชียงราย	YAGI-14E
2618	6-013-002-5E	ขุนตาล	เชียงราย	YAGI-5E
2619	6-013-003-14E	ขุนตาล	เชียงราย	YAGI-14E
2620	6-013-003-5E	ขุนตาล	เชียงราย	YAGI-5E
2621	6-013-004-14E	ขุนตาล	เชียงราย	YAGI-14E
2622	6-013-004-5E	ขุนตาล	เชียงราย	YAGI-5E
2623	6-013-005-14E	ขุนตาล	เชียงราย	YAGI-14E
2624	6-013-005-5E	ขุนตาล	เชียงราย	YAGI-5E
2625	6-013-006-14E	ขุนตาล	เชียงราย	YAGI-14E
2626	6-013-006-5E	ขุนตาล	เชียงราย	YAGI-5E
2627	6-013-007-14E	ขุนตาล	เชียงราย	YAGI-14E
2628	6-013-007-5E	ขุนตาล	เชียงราย	YAGI-5E
2629	6-013-008-14E	ขุนตาล	เชียงราย	YAGI-14E
2630	6-013-008-5E	ขุนตาล	เชียงราย	YAGI-5E
2631	6-013-009-14E	ขุนตาล	เชียงราย	YAGI-14E
2632	6-013-009-5E	ขุนตาล	เชียงราย	YAGI-5E
2633	6-013-010-14E	ขุนตาล	เชียงราย	YAGI-14E
2634	6-013-010-5E	ขุนตาล	เชียงราย	YAGI-5E
2635	6-013-011-14E	ขุนตาล	เชียงราย	YAGI-14E
2636	6-013-011-5E	ขุนตาล	เชียงราย	YAGI-5E
2637	6-013-012-14E	ขุนตาล	เชียงราย	YAGI-14E
2638	6-013-012-5E	ขุนตาล	เชียงราย	YAGI-5E
2639	6-013-013-14E	ขุนตาล	เชียงราย	YAGI-14E
2640	6-013-013-5E	ขุนตาล	เชียงราย	YAGI-5E

โครงการเพิ่มศักยภาพการรับส่งสัญญาณโทรทัศน์ภาคพื้นดินในระบบดิจิทัลสำหรับประชาชนในพื้นที่ที่ยากต่อการเข้าถึง

ลำดับ	รหัสอุปกรณ์	อำเภอ	จังหวัด	ชนิดสายอากาศ
2641	6-013-014-14E	ขุนตาล	เชียงราย	YAGI-14E
2642	6-013-014-5E	ขุนตาล	เชียงราย	YAGI-5E
2643	6-013-015-14E	ขุนตาล	เชียงราย	YAGI-14E
2644	6-013-015-5E	ขุนตาล	เชียงราย	YAGI-5E
2645	6-013-016-14E	ขุนตาล	เชียงราย	YAGI-14E
2646	6-013-016-5E	ขุนตาล	เชียงราย	YAGI-5E
2647	6-013-017-14E	ขุนตาล	เชียงราย	YAGI-14E
2648	6-013-017-5E	ขุนตาล	เชียงราย	YAGI-5E
2649	6-013-018-14E	ขุนตาล	เชียงราย	YAGI-14E
2650	6-013-018-5E	ขุนตาล	เชียงราย	YAGI-5E
2651	6-013-019-14E	ขุนตาล	เชียงราย	YAGI-14E
2652	6-013-019-5E	ขุนตาล	เชียงราย	YAGI-5E
2653	6-013-020-14E	ขุนตาล	เชียงราย	YAGI-14E
2654	6-013-020-5E	ขุนตาล	เชียงราย	YAGI-5E
2655	6-013-021-5E	ขุนตาล	เชียงราย	YAGI-5E
2656	6-013-022-5E	ขุนตาล	เชียงราย	YAGI-5E
2657	6-013-023-5E	ขุนตาล	เชียงราย	YAGI-5E
2658	6-013-024-5E	ขุนตาล	เชียงราย	YAGI-5E
2659	6-013-025-5E	ขุนตาล	เชียงราย	YAGI-5E
2660	6-014-001-27E	แม่ฟ้าหลวง	เชียงราย	YAGI-27E
2661	6-014-001-5E	ขุนตาล	เชียงราย	YAGI-5E
2662	6-014-002-27E	แม่ฟ้าหลวง	เชียงราย	YAGI-27E
2663	6-014-002-5E	ขุนตาล	เชียงราย	YAGI-5E
2664	6-014-003-27E	แม่ฟ้าหลวง	เชียงราย	YAGI-27E
2665	6-014-003-5E	ขุนตาล	เชียงราย	YAGI-5E
2666	6-014-004-27E	แม่ฟ้าหลวง	เชียงราย	YAGI-27E
2667	6-014-004-5E	ขุนตาล	เชียงราย	YAGI-5E
2668	6-014-005-27E	แม่ฟ้าหลวง	เชียงราย	YAGI-27E
2669	6-014-005-5E	ขุนตาล	เชียงราย	YAGI-5E
2670	6-014-006-27E	แม่ฟ้าหลวง	เชียงราย	YAGI-27E
2671	6-014-006-5E	ขุนตาล	เชียงราย	YAGI-5E
2672	6-014-007-27E	แม่ฟ้าหลวง	เชียงราย	YAGI-27E
2673	6-014-007-5E	ขุนตาล	เชียงราย	YAGI-5E
2674	6-014-008-27E	แม่ฟ้าหลวง	เชียงราย	YAGI-27E
2675	6-014-008-5E	ขุนตาล	เชียงราย	YAGI-5E
2676	6-014-009-27E	แม่ฟ้าหลวง	เชียงราย	YAGI-27E
2677	6-014-009-5E	ขุนตาล	เชียงราย	YAGI-5E
2678	6-014-010-27E	แม่ฟ้าหลวง	เชียงราย	YAGI-27E
2679	6-014-010-5E	ขุนตาล	เชียงราย	YAGI-5E
2680	6-014-011-27E	แม่ฟ้าหลวง	เชียงราย	YAGI-27E
2681	6-014-011-5E	ขุนตาล	เชียงราย	YAGI-5E
2682	6-014-012-27E	แม่ฟ้าหลวง	เชียงราย	YAGI-27E
2683	6-014-012-5E	ขุนตาล	เชียงราย	YAGI-5E
2684	6-014-013-27E	แม่ฟ้าหลวง	เชียงราย	YAGI-27E
2685	6-014-013-5E	ขุนตาล	เชียงราย	YAGI-5E
2686	6-014-014-27E	แม่ฟ้าหลวง	เชียงราย	YAGI-27E
2687	6-014-014-5E	ขุนตาล	เชียงราย	YAGI-5E
2688	6-014-015-27E	แม่ฟ้าหลวง	เชียงราย	YAGI-27E

โครงการเพิ่มศักยภาพการรับส่งสัญญาณโทรทัศน์ภาคพื้นดินในระบบดิจิทัลสำหรับประชาชนในพื้นที่ที่ยากต่อการเข้าถึง

ลำดับ	รหัสอุปกรณ์	อำเภอ	จังหวัด	ชนิดสายอากาศ
2689	6-014-015-5E	ขุนตาล	เชียงราย	YAGI-5E
2690	6-014-016-27E	แม่ฟ้าหลวง	เชียงราย	YAGI-27E
2691	6-014-016-5E	ขุนตาล	เชียงราย	YAGI-5E
2692	6-014-017-27E	แม่ฟ้าหลวง	เชียงราย	YAGI-27E
2693	6-014-017-5E	ขุนตาล	เชียงราย	YAGI-5E
2694	6-014-018-27E	แม่ฟ้าหลวง	เชียงราย	YAGI-27E
2695	6-014-018-5E	ขุนตาล	เชียงราย	YAGI-5E
2696	6-014-019-27E	แม่ฟ้าหลวง	เชียงราย	YAGI-27E
2697	6-014-019-5E	ขุนตาล	เชียงราย	YAGI-5E
2698	6-014-020-27E	แม่ฟ้าหลวง	เชียงราย	YAGI-27E
2699	6-014-020-5E	ขุนตาล	เชียงราย	YAGI-5E
2700	6-014-021-27E	แม่ฟ้าหลวง	เชียงราย	YAGI-27E
2701	6-014-022-27E	แม่ฟ้าหลวง	เชียงราย	YAGI-27E
2702	6-014-023-27E	แม่ฟ้าหลวง	เชียงราย	YAGI-27E
2703	6-014-024-27E	แม่ฟ้าหลวง	เชียงราย	YAGI-27E
2704	6-014-025-27E	แม่ฟ้าหลวง	เชียงราย	YAGI-27E
2705	6-014-026-27E	แม่ฟ้าหลวง	เชียงราย	YAGI-27E
2706	6-014-027-27E	แม่ฟ้าหลวง	เชียงราย	YAGI-27E
2707	6-014-028-27E	แม่ฟ้าหลวง	เชียงราย	YAGI-27E
2708	6-014-029-27E	แม่ฟ้าหลวง	เชียงราย	YAGI-27E
2709	6-014-030-27E	แม่ฟ้าหลวง	เชียงราย	YAGI-27E
2710	6-014-031-27E	แม่ฟ้าหลวง	เชียงราย	YAGI-27E
2711	6-014-032-27E	แม่ฟ้าหลวง	เชียงราย	YAGI-27E
2712	6-014-033-27E	แม่ฟ้าหลวง	เชียงราย	YAGI-27E
2713	6-014-034-27E	แม่ฟ้าหลวง	เชียงราย	YAGI-27E
2714	6-014-035-27E	แม่ฟ้าหลวง	เชียงราย	YAGI-27E
2715	6-014-036-27E	แม่ฟ้าหลวง	เชียงราย	YAGI-27E
2716	6-014-037-27E	แม่ฟ้าหลวง	เชียงราย	YAGI-27E
2717	6-014-038-27E	แม่ฟ้าหลวง	เชียงราย	YAGI-27E
2718	6-014-039-27E	แม่ฟ้าหลวง	เชียงราย	YAGI-27E
2719	6-014-040-27E	แม่ฟ้าหลวง	เชียงราย	YAGI-27E
2720	6-014-041-27E	แม่ฟ้าหลวง	เชียงราย	YAGI-27E
2721	6-014-042-27E	แม่ฟ้าหลวง	เชียงราย	YAGI-27E
2722	6-014-043-27E	แม่ฟ้าหลวง	เชียงราย	YAGI-27E
2723	6-014-044-27E	แม่ฟ้าหลวง	เชียงราย	YAGI-27E
2724	6-014-045-27E	แม่ฟ้าหลวง	เชียงราย	YAGI-27E
2725	6-014-046-27E	แม่ฟ้าหลวง	เชียงราย	YAGI-27E
2726	6-014-047-27E	แม่ฟ้าหลวง	เชียงราย	YAGI-27E
2727	6-014-048-27E	แม่ฟ้าหลวง	เชียงราย	YAGI-27E
2728	6-014-049-27E	แม่ฟ้าหลวง	เชียงราย	YAGI-27E
2729	6-014-050-27E	แม่ฟ้าหลวง	เชียงราย	YAGI-27E
2730	6-014-051-27E	แม่ฟ้าหลวง	เชียงราย	YAGI-27E
2731	6-014-052-27E	แม่ฟ้าหลวง	เชียงราย	YAGI-27E
2732	6-014-053-27E	แม่ฟ้าหลวง	เชียงราย	YAGI-27E
2733	6-014-054-27E	แม่ฟ้าหลวง	เชียงราย	YAGI-27E
2734	6-014-055-27E	แม่ฟ้าหลวง	เชียงราย	YAGI-27E
2735	6-014-056-27E	แม่ฟ้าหลวง	เชียงราย	YAGI-27E
2736	6-014-057-27E	แม่ฟ้าหลวง	เชียงราย	YAGI-27E

โครงการเพิ่มศักยภาพการรับสื่อสัญญาณโทรทัศน์ภาคพื้นดินในระบบดิจิทัลสำหรับประชาชนในพื้นที่ที่ยากต่อการเข้าถึง

ลำดับ	รหัสอุปกรณ์	อำเภอ	จังหวัด	ชนิดสายอากาศ
2737	6-014-058-27E	แม่ฟ้าหลวง	เชียงราย	YAGI-27E
2738	6-014-059-27E	แม่ฟ้าหลวง	เชียงราย	YAGI-27E
2739	6-014-060-27E	แม่ฟ้าหลวง	เชียงราย	YAGI-27E
2740	6-014-061-27E	แม่ฟ้าหลวง	เชียงราย	YAGI-27E
2741	6-014-062-27E	แม่ฟ้าหลวง	เชียงราย	YAGI-27E
2742	6-014-063-27E	แม่ฟ้าหลวง	เชียงราย	YAGI-27E
2743	6-014-064-27E	แม่ฟ้าหลวง	เชียงราย	YAGI-27E
2744	6-014-065-27E	แม่ฟ้าหลวง	เชียงราย	YAGI-27E
2745	6-014-066-27E	แม่ฟ้าหลวง	เชียงราย	YAGI-27E
2746	6-014-067-27E	แม่ฟ้าหลวง	เชียงราย	YAGI-27E
2747	6-014-068-27E	แม่ฟ้าหลวง	เชียงราย	YAGI-27E
2748	6-014-069-27E	แม่ฟ้าหลวง	เชียงราย	YAGI-27E
2749	6-014-070-27E	แม่ฟ้าหลวง	เชียงราย	YAGI-27E
2750	6-014-071-27E	แม่ฟ้าหลวง	เชียงราย	YAGI-27E
2751	6-014-072-27E	แม่ฟ้าหลวง	เชียงราย	YAGI-27E
2752	6-014-073-27E	แม่ฟ้าหลวง	เชียงราย	YAGI-27E
2753	6-014-074-27E	แม่ฟ้าหลวง	เชียงราย	YAGI-27E
2754	6-014-075-27E	แม่ฟ้าหลวง	เชียงราย	YAGI-27E
2755	6-014-076-27E	แม่ฟ้าหลวง	เชียงราย	YAGI-27E
2756	6-014-077-27E	แม่ฟ้าหลวง	เชียงราย	YAGI-27E
2757	6-014-078-27E	แม่ฟ้าหลวง	เชียงราย	YAGI-27E
2758	6-014-079-27E	แม่ฟ้าหลวง	เชียงราย	YAGI-27E
2759	6-014-080-27E	แม่ฟ้าหลวง	เชียงราย	YAGI-27E
2760	6-015-001-27E	แม่ลาว	เชียงราย	YAGI-27E
2761	6-015-001-5E	แม่ลาว	เชียงราย	YAGI-5E
2762	6-015-002-27E	แม่ลาว	เชียงราย	YAGI-27E
2763	6-015-002-5E	แม่ลาว	เชียงราย	YAGI-5E
2764	6-015-003-27E	แม่ลาว	เชียงราย	YAGI-27E
2765	6-015-003-5E	แม่ลาว	เชียงราย	YAGI-5E
2766	6-015-004-27E	แม่ลาว	เชียงราย	YAGI-27E
2767	6-015-004-5E	แม่ลาว	เชียงราย	YAGI-5E
2768	6-015-005-27E	แม่ลาว	เชียงราย	YAGI-27E
2769	6-015-005-5E	แม่ลาว	เชียงราย	YAGI-5E
2770	6-015-006-27E	แม่ลาว	เชียงราย	YAGI-27E
2771	6-015-006-5E	แม่ลาว	เชียงราย	YAGI-5E
2772	6-015-007-27E	แม่ลาว	เชียงราย	YAGI-27E
2773	6-015-007-5E	แม่ลาว	เชียงราย	YAGI-5E
2774	6-015-008-27E	แม่ลาว	เชียงราย	YAGI-27E
2775	6-015-008-5E	แม่ลาว	เชียงราย	YAGI-5E
2776	6-015-009-27E	แม่ลาว	เชียงราย	YAGI-27E
2777	6-015-009-5E	แม่ลาว	เชียงราย	YAGI-5E
2778	6-015-010-27E	แม่ลาว	เชียงราย	YAGI-27E
2779	6-015-010-5E	แม่ลาว	เชียงราย	YAGI-5E
2780	6-015-011-27E	แม่ลาว	เชียงราย	YAGI-27E
2781	6-015-011-5E	แม่ลาว	เชียงราย	YAGI-5E
2782	6-015-012-27E	แม่ลาว	เชียงราย	YAGI-27E
2783	6-015-012-5E	แม่ลาว	เชียงราย	YAGI-5E
2784	6-015-013-27E	แม่ลาว	เชียงราย	YAGI-27E

โครงการเพิ่มศักยภาพการรับสื่อสัญญาณโทรทัศน์ภาคพื้นดินในระบบดิจิทัลสำหรับประชาชนในพื้นที่ที่ยากต่อการเข้าถึง

ลำดับ	รหัสอุปกรณ์	อำเภอ	จังหวัด	ชนิดสายอากาศ
2785	6-015-013-5E	แม่ลาว	เชียงราย	YAGI-5E
2786	6-015-014-27E	แม่ลาว	เชียงราย	YAGI-27E
2787	6-015-014-5E	แม่ลาว	เชียงราย	YAGI-5E
2788	6-015-015-27E	แม่ลาว	เชียงราย	YAGI-27E
2789	6-015-015-5E	แม่ลาว	เชียงราย	YAGI-5E
2790	6-015-016-27E	แม่ลาว	เชียงราย	YAGI-27E
2791	6-015-016-5E	แม่ลาว	เชียงราย	YAGI-5E
2792	6-015-017-27E	แม่ลาว	เชียงราย	YAGI-27E
2793	6-015-017-5E	แม่ลาว	เชียงราย	YAGI-5E
2794	6-015-018-27E	แม่ลาว	เชียงราย	YAGI-27E
2795	6-015-018-5E	แม่ลาว	เชียงราย	YAGI-5E
2796	6-015-019-27E	แม่ลาว	เชียงราย	YAGI-27E
2797	6-015-019-5E	แม่ลาว	เชียงราย	YAGI-5E
2798	6-015-020-27E	แม่ลาว	เชียงราย	YAGI-27E
2799	6-015-020-5E	แม่ลาว	เชียงราย	YAGI-5E
2800	6-015-021-27E	แม่ลาว	เชียงราย	YAGI-27E
2801	6-015-021-5E	แม่ลาว	เชียงราย	YAGI-5E
2802	6-015-022-27E	แม่ลาว	เชียงราย	YAGI-27E
2803	6-015-022-5E	แม่ลาว	เชียงราย	YAGI-5E
2804	6-015-023-27E	แม่ลาว	เชียงราย	YAGI-27E
2805	6-015-023-5E	แม่ลาว	เชียงราย	YAGI-5E
2806	6-015-024-27E	แม่ลาว	เชียงราย	YAGI-27E
2807	6-015-024-5E	แม่ลาว	เชียงราย	YAGI-5E
2808	6-015-025-27E	แม่ลาว	เชียงราย	YAGI-27E
2809	6-015-025-5E	แม่ลาว	เชียงราย	YAGI-5E
2810	6-015-026-27E	แม่ลาว	เชียงราย	YAGI-27E
2811	6-015-027-27E	แม่ลาว	เชียงราย	YAGI-27E
2812	6-015-028-27E	แม่ลาว	เชียงราย	YAGI-27E
2813	6-015-029-27E	แม่ลาว	เชียงราย	YAGI-27E
2814	6-015-030-27E	แม่ลาว	เชียงราย	YAGI-27E
2815	6-015-031-27E	แม่ลาว	เชียงราย	YAGI-27E
2816	6-015-032-27E	แม่ลาว	เชียงราย	YAGI-27E
2817	6-015-033-27E	แม่ลาว	เชียงราย	YAGI-27E
2818	6-015-034-27E	แม่ลาว	เชียงราย	YAGI-27E
2819	6-015-035-27E	แม่ลาว	เชียงราย	YAGI-27E
2820	6-015-036-27E	แม่ลาว	เชียงราย	YAGI-27E
2821	6-015-037-27E	แม่ลาว	เชียงราย	YAGI-27E
2822	6-015-038-27E	แม่ลาว	เชียงราย	YAGI-27E
2823	6-015-039-27E	แม่ลาว	เชียงราย	YAGI-27E
2824	6-015-040-27E	แม่ลาว	เชียงราย	YAGI-27E
2825	6-015-041-27E	แม่ลาว	เชียงราย	YAGI-27E
2826	6-015-042-27E	แม่ลาว	เชียงราย	YAGI-27E
2827	6-015-043-27E	แม่ลาว	เชียงราย	YAGI-27E
2828	6-015-044-27E	แม่ลาว	เชียงราย	YAGI-27E
2829	6-015-045-27E	แม่ลาว	เชียงราย	YAGI-27E
2830	6-015-046-27E	แม่ลาว	เชียงราย	YAGI-27E
2831	6-015-047-27E	แม่ลาว	เชียงราย	YAGI-27E
2832	6-015-048-27E	แม่ลาว	เชียงราย	YAGI-27E

โครงการเพิ่มศักยภาพการรับสื่อสัญญาณโทรทัศน์ภาคพื้นดินในระบบดิจิทัลสำหรับประชาชนในพื้นที่ที่ยากต่อการเข้าถึง

ลำดับ	รหัสอุปกรณ์	อำเภอ	จังหวัด	ชนิดสายอากาศ
2833	6-015-049-27E	แม่ลาว	เชียงราย	YAGI-27E
2834	6-016-001-14E	แม่เชียงราย	เชียงราย	YAGI-14E
2835	6-016-001-5E	แม่เชียงราย	เชียงราย	YAGI-5E
2836	6-016-002-14E	แม่เชียงราย	เชียงราย	YAGI-14E
2837	6-016-002-5E	แม่เชียงราย	เชียงราย	YAGI-5E
2838	6-016-003-14E	แม่เชียงราย	เชียงราย	YAGI-14E
2839	6-016-003-5E	แม่เชียงราย	เชียงราย	YAGI-5E
2840	6-016-004-14E	แม่เชียงราย	เชียงราย	YAGI-14E
2841	6-016-004-5E	แม่เชียงราย	เชียงราย	YAGI-5E
2842	6-016-005-14E	แม่เชียงราย	เชียงราย	YAGI-14E
2843	6-016-005-5E	แม่เชียงราย	เชียงราย	YAGI-5E
2844	6-016-006-14E	แม่เชียงราย	เชียงราย	YAGI-14E
2845	6-016-006-5E	แม่เชียงราย	เชียงราย	YAGI-5E
2846	6-016-007-14E	แม่เชียงราย	เชียงราย	YAGI-14E
2847	6-016-007-5E	แม่เชียงราย	เชียงราย	YAGI-5E
2848	6-016-008-14E	แม่เชียงราย	เชียงราย	YAGI-14E
2849	6-016-008-5E	แม่เชียงราย	เชียงราย	YAGI-5E
2850	6-016-009-14E	แม่เชียงราย	เชียงราย	YAGI-14E
2851	6-016-009-5E	แม่เชียงราย	เชียงราย	YAGI-5E
2852	6-016-010-14E	แม่เชียงราย	เชียงราย	YAGI-14E
2853	6-016-010-5E	แม่เชียงราย	เชียงราย	YAGI-5E
2854	6-016-011-14E	แม่เชียงราย	เชียงราย	YAGI-14E
2855	6-016-011-5E	แม่เชียงราย	เชียงราย	YAGI-5E
2856	6-016-012-14E	แม่เชียงราย	เชียงราย	YAGI-14E
2857	6-016-012-5E	แม่เชียงราย	เชียงราย	YAGI-5E
2858	6-016-013-14E	แม่เชียงราย	เชียงราย	YAGI-14E
2859	6-016-013-5E	แม่เชียงราย	เชียงราย	YAGI-5E
2860	6-016-014-14E	แม่เชียงราย	เชียงราย	YAGI-14E
2861	6-016-014-5E	แม่เชียงราย	เชียงราย	YAGI-5E
2862	6-016-015-14E	แม่เชียงราย	เชียงราย	YAGI-14E
2863	6-016-015-5E	แม่เชียงราย	เชียงราย	YAGI-5E
2864	6-016-016-14E	แม่เชียงราย	เชียงราย	YAGI-14E
2865	6-016-016-5E	แม่เชียงราย	เชียงราย	YAGI-5E
2866	6-016-017-14E	แม่เชียงราย	เชียงราย	YAGI-14E
2867	6-016-017-5E	แม่เชียงราย	เชียงราย	YAGI-5E
2868	6-016-018-14E	แม่เชียงราย	เชียงราย	YAGI-14E
2869	6-016-018-5E	แม่เชียงราย	เชียงราย	YAGI-5E
2870	6-016-019-14E	แม่เชียงราย	เชียงราย	YAGI-14E
2871	6-016-019-5E	แม่เชียงราย	เชียงราย	YAGI-5E
2872	6-016-020-14E	แม่เชียงราย	เชียงราย	YAGI-14E
2873	6-016-020-5E	แม่เชียงราย	เชียงราย	YAGI-5E
2874	6-016-021-14E	แม่เชียงราย	เชียงราย	YAGI-14E
2875	6-016-021-5E	แม่เชียงราย	เชียงราย	YAGI-5E
2876	6-016-022-14E	แม่เชียงราย	เชียงราย	YAGI-14E
2877	6-016-022-5E	แม่เชียงราย	เชียงราย	YAGI-5E
2878	6-016-023-14E	แม่เชียงราย	เชียงราย	YAGI-14E
2879	6-016-023-5E	แม่เชียงราย	เชียงราย	YAGI-5E
2880	6-016-024-14E	แม่เชียงราย	เชียงราย	YAGI-14E

โครงการเพิ่มศักยภาพการรับสื่อสัญญาณโทรทัศน์ภาคพื้นดินในระบบดิจิทัลสำหรับประชาชนในพื้นที่ที่ยากต่อการเข้าถึง

ลำดับ	รหัสอุปกรณ์	อำเภอ	จังหวัด	ชนิดสายอากาศ
2881	6-016-024-5E	แม่เชียงราย	เชียงราย	YAGI-5E
2882	6-016-025-14E	แม่เชียงราย	เชียงราย	YAGI-14E
2883	6-016-025-5E	แม่เชียงราย	เชียงราย	YAGI-5E
2884	6-016-026-14E	แม่เชียงราย	เชียงราย	YAGI-14E
2885	6-016-026-5E	แม่เชียงราย	เชียงราย	YAGI-5E
2886	6-016-027-14E	แม่เชียงราย	เชียงราย	YAGI-14E
2887	6-016-027-5E	แม่เชียงราย	เชียงราย	YAGI-5E
2888	6-016-028-14E	แม่เชียงราย	เชียงราย	YAGI-14E
2889	6-016-028-5E	แม่เชียงราย	เชียงราย	YAGI-5E
2890	6-016-029-14E	แม่เชียงราย	เชียงราย	YAGI-14E
2891	6-016-029-5E	แม่เชียงราย	เชียงราย	YAGI-5E
2892	6-016-030-14E	แม่เชียงราย	เชียงราย	YAGI-14E
2893	6-016-030-5E	แม่เชียงราย	เชียงราย	YAGI-5E
2894	6-016-031-14E	แม่เชียงราย	เชียงราย	YAGI-14E
2895	6-016-031-5E	แม่เชียงราย	เชียงราย	YAGI-5E
2896	6-016-032-14E	แม่เชียงราย	เชียงราย	YAGI-14E
2897	6-016-032-5E	แม่เชียงราย	เชียงราย	YAGI-5E
2898	6-016-033-14E	แม่เชียงราย	เชียงราย	YAGI-14E
2899	6-016-033-5E	แม่เชียงราย	เชียงราย	YAGI-5E
2900	6-016-034-14E	แม่เชียงราย	เชียงราย	YAGI-14E
2901	6-016-035-14E	แม่เชียงราย	เชียงราย	YAGI-14E
2902	6-016-036-14E	แม่เชียงราย	เชียงราย	YAGI-14E
2903	6-016-037-14E	แม่เชียงราย	เชียงราย	YAGI-14E
2904	6-016-038-14E	แม่เชียงราย	เชียงราย	YAGI-14E
2905	6-016-039-14E	แม่เชียงราย	เชียงราย	YAGI-14E
2906	6-016-040-14E	แม่เชียงราย	เชียงราย	YAGI-14E
2907	6-016-041-14E	แม่เชียงราย	เชียงราย	YAGI-14E
2908	6-016-042-14E	แม่เชียงราย	เชียงราย	YAGI-14E
2909	6-016-043-14E	แม่เชียงราย	เชียงราย	YAGI-14E
2910	6-016-044-14E	แม่เชียงราย	เชียงราย	YAGI-14E
2911	6-016-045-14E	แม่เชียงราย	เชียงราย	YAGI-14E
2912	6-016-046-14E	แม่เชียงราย	เชียงราย	YAGI-14E
2913	6-016-047-14E	แม่เชียงราย	เชียงราย	YAGI-14E
2914	6-016-048-14E	แม่เชียงราย	เชียงราย	YAGI-14E
2915	6-016-049-14E	แม่เชียงราย	เชียงราย	YAGI-14E
2916	6-016-050-14E	แม่เชียงราย	เชียงราย	YAGI-14E
2917	6-016-051-14E	แม่เชียงราย	เชียงราย	YAGI-14E
2918	6-016-052-14E	แม่เชียงราย	เชียงราย	YAGI-14E
2919	6-016-053-14E	แม่เชียงราย	เชียงราย	YAGI-14E
2920	6-016-054-14E	แม่เชียงราย	เชียงราย	YAGI-14E
2921	6-016-055-14E	แม่เชียงราย	เชียงราย	YAGI-14E
2922	6-016-056-14E	แม่เชียงราย	เชียงราย	YAGI-14E
2923	6-016-057-14E	แม่เชียงราย	เชียงราย	YAGI-14E
2924	6-016-058-14E	แม่เชียงราย	เชียงราย	YAGI-14E
2925	6-016-059-14E	แม่เชียงราย	เชียงราย	YAGI-14E
2926	6-016-060-14E	แม่เชียงราย	เชียงราย	YAGI-14E
2927	6-016-061-14E	แม่เชียงราย	เชียงราย	YAGI-14E
2928	6-016-062-14E	แม่เชียงราย	เชียงราย	YAGI-14E

โครงการเพิ่มศักยภาพการรับส่งสัญญาณโทรทัศน์ภาคพื้นดินในระบบดิจิทัลสำหรับประชาชนในพื้นที่ที่ยากต่อการเข้าถึง

ลำดับ	รหัสอุปกรณ์	อำเภอ	จังหวัด	ชนิดสายอากาศ
2929	6-016-063-14E	แม่เชียงราย	เชียงราย	YAGI-14E
2930	6-016-064-14E	แม่เชียงราย	เชียงราย	YAGI-14E
2931	6-016-065-14E	แม่เชียงราย	เชียงราย	YAGI-14E
2932	6-016-066-14E	แม่เชียงราย	เชียงราย	YAGI-14E
2933	6-016-067-14E	แม่เชียงราย	เชียงราย	YAGI-14E
2934	6-016-068-14E	แม่เชียงราย	เชียงราย	YAGI-14E
2935	6-016-069-14E	แม่เชียงราย	เชียงราย	YAGI-14E
2936	6-016-070-14E	แม่เชียงราย	เชียงราย	YAGI-14E
2937	6-016-071-14E	แม่เชียงราย	เชียงราย	YAGI-14E
2938	6-016-072-14E	แม่เชียงราย	เชียงราย	YAGI-14E
2939	6-016-073-14E	แม่เชียงราย	เชียงราย	YAGI-14E
2940	6-016-074-14E	แม่เชียงราย	เชียงราย	YAGI-14E
2941	6-016-075-14E	แม่เชียงราย	เชียงราย	YAGI-14E
2942	6-016-076-14E	แม่เชียงราย	เชียงราย	YAGI-14E
2943	6-016-077-14E	แม่เชียงราย	เชียงราย	YAGI-14E
2944	6-016-078-14E	แม่เชียงราย	เชียงราย	YAGI-14E
2945	6-016-079-14E	แม่เชียงราย	เชียงราย	YAGI-14E
2946	6-016-080-14E	แม่เชียงราย	เชียงราย	YAGI-14E
2947	6-016-081-14E	แม่เชียงราย	เชียงราย	YAGI-14E
2948	6-016-082-14E	แม่เชียงราย	เชียงราย	YAGI-14E
2949	6-016-083-14E	แม่เชียงราย	เชียงราย	YAGI-14E
2950	6-016-084-14E	แม่เชียงราย	เชียงราย	YAGI-14E
2951	6-016-085-14E	แม่เชียงราย	เชียงราย	YAGI-14E
2952	6-016-086-14E	แม่เชียงราย	เชียงราย	YAGI-14E
2953	6-016-087-14E	แม่เชียงราย	เชียงราย	YAGI-14E
2954	6-016-088-14E	แม่เชียงราย	เชียงราย	YAGI-14E
2955	6-016-089-14E	แม่เชียงราย	เชียงราย	YAGI-14E
2956	6-016-090-14E	แม่เชียงราย	เชียงราย	YAGI-14E
2957	6-016-091-14E	แม่เชียงราย	เชียงราย	YAGI-14E
2958	6-016-092-14E	แม่เชียงราย	เชียงราย	YAGI-14E
2959	6-016-093-14E	แม่เชียงราย	เชียงราย	YAGI-14E
2960	6-016-094-14E	แม่เชียงราย	เชียงราย	YAGI-14E
2961	6-016-095-14E	แม่เชียงราย	เชียงราย	YAGI-14E
2962	6-017-001-14E	ดอยหลวง	เชียงราย	YAGI-14E
2963	6-017-001-5E	ดอยหลวง	เชียงราย	YAGI-5E
2964	6-017-002-14E	ดอยหลวง	เชียงราย	YAGI-14E
2965	6-017-002-5E	ดอยหลวง	เชียงราย	YAGI-5E
2966	6-017-003-14E	ดอยหลวง	เชียงราย	YAGI-14E
2967	6-017-003-5E	ดอยหลวง	เชียงราย	YAGI-5E
2968	6-017-004-14E	ดอยหลวง	เชียงราย	YAGI-14E
2969	6-017-004-5E	ดอยหลวง	เชียงราย	YAGI-5E
2970	6-017-005-14E	ดอยหลวง	เชียงราย	YAGI-14E
2971	6-017-005-5E	ดอยหลวง	เชียงราย	YAGI-5E
2972	6-017-006-14E	ดอยหลวง	เชียงราย	YAGI-14E
2973	6-017-006-5E	ดอยหลวง	เชียงราย	YAGI-5E
2974	6-017-007-14E	ดอยหลวง	เชียงราย	YAGI-14E
2975	6-017-007-5E	ดอยหลวง	เชียงราย	YAGI-5E
2976	6-017-008-14E	ดอยหลวง	เชียงราย	YAGI-14E

โครงการเพิ่มศักยภาพการรับสื่อสัญญาณโทรทัศน์ภาคพื้นดินในระบบดิจิทัลสำหรับประชาชนในพื้นที่ที่ยากต่อการเข้าถึง

ลำดับ	รหัสอุปกรณ์	อำเภอ	จังหวัด	ชนิดสายอากาศ
2977	6-017-008-5E	ดอยหลวง	เชียงราย	YAGI-5E
2978	6-017-009-14E	ดอยหลวง	เชียงราย	YAGI-14E
2979	6-017-009-5E	ดอยหลวง	เชียงราย	YAGI-5E
2980	6-017-010-14E	ดอยหลวง	เชียงราย	YAGI-14E
2981	6-017-010-5E	ดอยหลวง	เชียงราย	YAGI-5E
2982	6-017-011-14E	ดอยหลวง	เชียงราย	YAGI-14E
2983	6-017-011-5E	ดอยหลวง	เชียงราย	YAGI-5E
2984	6-017-012-14E	ดอยหลวง	เชียงราย	YAGI-14E
2985	6-017-012-5E	ดอยหลวง	เชียงราย	YAGI-5E
2986	6-017-013-14E	ดอยหลวง	เชียงราย	YAGI-14E
2987	6-017-013-5E	ดอยหลวง	เชียงราย	YAGI-5E
2988	6-017-014-14E	ดอยหลวง	เชียงราย	YAGI-14E
2989	6-017-014-5E	ดอยหลวง	เชียงราย	YAGI-5E
2990	6-017-015-14E	ดอยหลวง	เชียงราย	YAGI-14E
2991	6-017-015-5E	ดอยหลวง	เชียงราย	YAGI-5E
2992	6-017-016-14E	ดอยหลวง	เชียงราย	YAGI-14E
2993	6-017-016-5E	ดอยหลวง	เชียงราย	YAGI-5E
2994	6-017-017-14E	ดอยหลวง	เชียงราย	YAGI-14E
2995	6-017-017-5E	ดอยหลวง	เชียงราย	YAGI-5E
2996	6-017-018-14E	ดอยหลวง	เชียงราย	YAGI-14E
2997	6-017-019-14E	ดอยหลวง	เชียงราย	YAGI-14E
2998	6-017-020-14E	ดอยหลวง	เชียงราย	YAGI-14E
2999	6-017-021-14E	ดอยหลวง	เชียงราย	YAGI-14E
3000	6-017-022-14E	ดอยหลวง	เชียงราย	YAGI-14E

ตารางสรุปจำนวนอุปกรณ์สายอากาศรับสัญญาณทั้งหมดที่ใช้ในแต่ละจังหวัด สำหรับครัวเรือนที่ได้รับการติดตั้งอุปกรณ์ฯ ในรายงานสรุปผลการดำเนินงานฉบับสมบูรณ์ จำนวน 10,000 ครัวเรือน/แห่ง

ชนิดสายอากาศ	จำนวนอุปกรณ์	จำนวนครัวเรือน
จังหวัดเชียงใหม่		
YAGI-5E	2,415	3,463 ครัวเรือน/แห่ง
YAGI-14E	509	
YAGI-27E	539	
จังหวัดลำพูน		
YAGI-5E	179	517 ครัวเรือน/แห่ง
YAGI-14E	193	
YAGI-27E	145	
จังหวัดน่าน		
YAGI-5E	381	1,029 ครัวเรือน/แห่ง
YAGI-14E	368	
YAGI-27E	280	
จังหวัดแพร่		
YAGI-5E	502	1,064 ครัวเรือน/แห่ง
YAGI-14E	454	
YAGI-27E	108	
จังหวัดพะเยา		
YAGI-5E	489	927 ครัวเรือน/แห่ง
YAGI-14E	298	
YAGI-27E	140	
จังหวัดเชียงราย		
YAGI-5E	1,459	3,000 ครัวเรือน/แห่ง
YAGI-14E	988	
YAGI-27E	553	
รวมยอดทั้งหมด		
YAGI-5E	5,425	10,000 ครัวเรือน/แห่ง
YAGI-14E	2,810	
YAGI-27E	1,765	

ในการดำเนินการติดตั้งอุปกรณ์ให้กับครัวเรือนเป้าหมายเพื่อเพิ่มศักยภาพการเข้าถึงสัญญาณโทรทัศน์ภาคพื้นดินในระบบดิจิทัล ทางที่ปรึกษาได้ทำการคัดเลือกชนิดอุปกรณ์และออกแบบลักษณะต้นแบบการรับสัญญาณฯ ให้เหมาะสมตามพื้นที่เป้าหมายโดยรายงานไว้ในรายงานผลการดำเนินงานครั้งที่ 2 และ 3 โดยในการติดตั้งจะนำอุปกรณ์ที่คัดเลือกไว้ลงพื้นที่จริงและติดตั้งให้กับครัวเรือน พร้อมเก็บบันทึกข้อมูลแบบฟอร์มความพึงพอใจเพื่อประเมินคุณภาพหลังจากครัวเรือนได้รับการติดตั้ง โดยในรายงานสรุปผลการดำเนินงานฉบับสมบูรณ์ จะรายงานผลการติดตั้งครัวเรือนเป้าหมายทั้งหมด 10,000 ครัวเรือน/แห่ง จาก 6 จังหวัดเป้าหมาย ได้แก่ จังหวัดเชียงใหม่ 3,463 ครัวเรือน/แห่ง จังหวัดลำพูน 517 ครัวเรือน/แห่ง จังหวัดน่าน 1,029 ครัวเรือน/แห่ง จังหวัดแพร่ 1,064 ครัวเรือน/แห่ง จังหวัดพะเยา 927 ครัวเรือน/แห่ง จังหวัดเชียงราย 3,000 ครัวเรือน/แห่ง โดยดำเนินการติดตั้งสายอากาศชนิด YAGI-5E จำนวน 5,425 ต้น

ดำเนินการติดตั้งสายอากาศชนิด YAGI-14E จำนวน 2,810 ต้น และดำเนินการติดตั้งสายอากาศชนิด YAGI-27E จำนวน 1,765 ต้น

* (โดยในโครงการมีการติดตั้งเพิ่มเติมให้กับครัวเรือน จังหวัดน่าน เพิ่มอีก 10 ครัวเรือน โดยติดตั้งด้วยสายอากาศชนิด YAGI-5E จำนวน 3 ต้น YAGI-14E จำนวน 4 ต้น และ YAGI-27E จำนวน 3 ต้น รายละเอียดถูกเขียนไว้ท้ายตารางภาคผนวก ข้อมูลครัวเรือนเป้าหมายที่ได้รับการติดตั้งอุปกรณ์ฯ จังหวัดน่าน)

ภาคผนวก ง.

ตารางสรุปรหัสที่ดำเนินการติดตั้งกล่องรับสัญญาณ (Set top box) ในแต่ละพื้นที่เป้าหมาย 6 จังหวัด จำนวน 1,000 กล่อง

โครงการเพิ่มศักยภาพการรับสื่อสัญญาณโทรทัศน์ภาคพื้นดินในระบบดิจิตอลสำหรับประชาชนในพื้นที่ที่ยากต่อการเข้าถึง

ลำดับ	รหัส Set top box	รหัสสายอากาศ	อำเภอ	จังหวัด
ข้อมูลติดตั้งกล่องรับสัญญาณ (Set top box) จังหวัดเชียงใหม่				
1	STB-0001	1-017-013-5E	สารภี	เชียงใหม่
2	STB-0002	1-017-024-5E	สารภี	เชียงใหม่
3	STB-0003	1-017-028-5E	สารภี	เชียงใหม่
4	STB-0004	1-017-056-5E	สารภี	เชียงใหม่
5	STB-0005	1-017-075-5E	สารภี	เชียงใหม่
6	STB-0006	1-017-102-5E	สารภี	เชียงใหม่
7	STB-0007	1-017-118-5E	สารภี	เชียงใหม่
8	STB-0008	1-017-128-5E	สารภี	เชียงใหม่
9	STB-0009	1-012-044-5E	สันกำแพง	เชียงใหม่
10	STB-0010	1-012-045-5E	สันกำแพง	เชียงใหม่
11	STB-0011	1-012-046-5E	สันกำแพง	เชียงใหม่
12	STB-0012	1-012-047-5E	สันกำแพง	เชียงใหม่
13	STB-0013	1-013-017-5E	สันทราย	เชียงใหม่
14	STB-0014	1-013-020-5E	สันทราย	เชียงใหม่
15	STB-0015	1-001-021-5E	จอมทอง	เชียงใหม่
16	STB-0016	1-001-022-5E	จอมทอง	เชียงใหม่
17	STB-0017	1-012-001-5E	สันกำแพง	เชียงใหม่
18	STB-0018	1-012-002-5E	สันกำแพง	เชียงใหม่
19	STB-0019	1-012-113-5E	สันกำแพง	เชียงใหม่
20	STB-0020	1-012-114-5E	สันกำแพง	เชียงใหม่
21	STB-0021	1-012-178-5E	สันกำแพง	เชียงใหม่
22	STB-0022	1-012-179-5E	สันกำแพง	เชียงใหม่
23	STB-0023	1-014-001-5E	หางดง	เชียงใหม่
24	STB-0024	1-014-002-5E	หางดง	เชียงใหม่
25	STB-0025	1-014-084-5E	หางดง	เชียงใหม่
26	STB-0026	1-014-085-5E	หางดง	เชียงใหม่
27	STB-0027	1-016-019-5E	ดอยเต่า	เชียงใหม่
28	STB-0028	1-001-002-5E	จอมทอง	เชียงใหม่
29	STB-0029	1-001-001-5E	จอมทอง	เชียงใหม่
30	STB-0030	1-016-040-5E	ดอยเต่า	เชียงใหม่
31	STB-0031	1-016-041-5E	ดอยเต่า	เชียงใหม่
32	STB-0032	1-022-042-5E	ดอยหล่อ	เชียงใหม่
33	STB-0033	1-022-043-5E	ดอยหล่อ	เชียงใหม่
34	STB-0034	1-022-001-5E	ดอยหล่อ	เชียงใหม่
35	STB-0035	1-022-002-5E	ดอยหล่อ	เชียงใหม่
36	STB-0036	1-022-012-5E	ดอยหล่อ	เชียงใหม่
37	STB-0037	1-022-013-5E	ดอยหล่อ	เชียงใหม่
38	STB-0038	1-017-145-5E	สารภี	เชียงใหม่
39	STB-0039	1-017-146-5E	สารภี	เชียงใหม่
40	STB-0040	1-017-147-5E	สารภี	เชียงใหม่
41	STB-0041	1-012-143-5E	สันกำแพง	เชียงใหม่
42	STB-0042	1-012-145-5E	สันกำแพง	เชียงใหม่
43	STB-0043	1-012-144-5E	สันกำแพง	เชียงใหม่
44	STB-0044	1-016-020-5E	ดอยเต่า	เชียงใหม่
45	STB-0045	1-001-043-5E	จอมทอง	เชียงใหม่
46	STB-0046	1-001-044-5E	จอมทอง	เชียงใหม่
47	STB-0047	1-001-045-5E	จอมทอง	เชียงใหม่

โครงการเพิ่มศักยภาพการรับสื่อสัญญาณโทรทัศน์ภาคพื้นดินในระบบดิจิทัลสำหรับประชาชนในพื้นที่ที่ยากต่อการเข้าถึง

ลำดับ	รหัส Set top box	รหัสสายอากาศ	อำเภอ	จังหวัด
48	STB-0048	1-001-046-5E	จอมทอง	เชียงใหม่
49	STB-0049	1-001-047-5E	จอมทอง	เชียงใหม่
50	STB-0050	1-001-048-5E	จอมทอง	เชียงใหม่
51	STB-0051	1-001-049-5E	จอมทอง	เชียงใหม่
52	STB-0052	1-001-050-5E	จอมทอง	เชียงใหม่
53	STB-0053	1-001-051-5E	จอมทอง	เชียงใหม่
54	STB-0054	1-001-052-5E	จอมทอง	เชียงใหม่
55	STB-0055	1-001-053-5E	จอมทอง	เชียงใหม่
56	STB-0056	1-001-054-5E	จอมทอง	เชียงใหม่
57	STB-0057	1-017-121-5E	สารภี	เชียงใหม่
58	STB-0058	1-001-001-27E	จอมทอง	เชียงใหม่
59	STB-0059	1-001-002-27E	จอมทอง	เชียงใหม่
60	STB-0060	1-001-003-27E	จอมทอง	เชียงใหม่
61	STB-0061	1-001-004-27E	จอมทอง	เชียงใหม่
62	STB-0062	1-002-001-5E	แม่แจ่ม	เชียงใหม่
63	STB-0063	1-002-002-5E	แม่แจ่ม	เชียงใหม่
64	STB-0064	1-002-003-5E	แม่แจ่ม	เชียงใหม่
65	STB-0065	1-002-004-5E	แม่แจ่ม	เชียงใหม่
66	STB-0066	1-002-001-14E	แม่แจ่ม	เชียงใหม่
67	STB-0067	1-002-002-14E	แม่แจ่ม	เชียงใหม่
68	STB-0068	1-002-003-14E	แม่แจ่ม	เชียงใหม่
69	STB-0069	1-002-004-14E	แม่แจ่ม	เชียงใหม่
70	STB-0070	1-011-001-27E	สันป่าตอง	เชียงใหม่
71	STB-0071	1-011-002-27E	สันป่าตอง	เชียงใหม่
72	STB-0072	1-011-003-27E	สันป่าตอง	เชียงใหม่
73	STB-0073	1-011-004-27E	สันป่าตอง	เชียงใหม่
74	STB-0074	1-011-016-14E	สันป่าตอง	เชียงใหม่
75	STB-0075	1-011-017-14E	สันป่าตอง	เชียงใหม่
76	STB-0076	1-011-018-14E	สันป่าตอง	เชียงใหม่
77	STB-0077	1-011-019-14E	สันป่าตอง	เชียงใหม่
78	STB-0078	1-011-099-5E	สันป่าตอง	เชียงใหม่
79	STB-0079	1-011-100-5E	สันป่าตอง	เชียงใหม่
80	STB-0080	1-011-038-5E	สันป่าตอง	เชียงใหม่
81	STB-0081	1-011-039-5E	สันป่าตอง	เชียงใหม่
82	STB-0082	1-011-040-5E	สันป่าตอง	เชียงใหม่
83	STB-0083	1-011-041-5E	สันป่าตอง	เชียงใหม่
84	STB-0084	1-011-042-5E	สันป่าตอง	เชียงใหม่
85	STB-0085	1-011-043-5E	สันป่าตอง	เชียงใหม่
86	STB-0086	1-011-044-5E	สันป่าตอง	เชียงใหม่
87	STB-0087	1-011-045-5E	สันป่าตอง	เชียงใหม่
88	STB-0088	1-011-047-5E	สันป่าตอง	เชียงใหม่
89	STB-0089	1-011-046-5E	สันป่าตอง	เชียงใหม่
90	STB-0090	1-011-048-5E	สันป่าตอง	เชียงใหม่
91	STB-0091	1-011-049-5E	สันป่าตอง	เชียงใหม่
92	STB-0092	1-012 -241-5E	สันกำแพง	เชียงใหม่
93	STB-0093	1-012 -242-5E	สันกำแพง	เชียงใหม่
94	STB-0094	1-012 -243-5E	สันกำแพง	เชียงใหม่
95	STB-0095	1-012 -244-5E	สันกำแพง	เชียงใหม่

โครงการเพิ่มศักยภาพการรับสื่อสัญญาณโทรทัศน์ภาคพื้นดินในระบบดิจิทัลสำหรับประชาชนในพื้นที่ที่ยากต่อการเข้าถึง

ลำดับ	รหัส Set top box	รหัสสายอากาศ	อำเภอ	จังหวัด
96	STB-0096	1-012 -211-5E	สันกำแพง	เชียงใหม่
97	STB-0097	1-012 -212-5E	สันกำแพง	เชียงใหม่
98	STB-0098	1-012 -213-5E	สันกำแพง	เชียงใหม่
99	STB-0099	1-012 -214-5E	สันกำแพง	เชียงใหม่
100	STB-0100	1-013-021-5E	สันทราย	เชียงใหม่
101	STB-0101	1-013-022-5E	สันทราย	เชียงใหม่
102	STB-0102	1-013-023-5E	สันทราย	เชียงใหม่
103	STB-0103	1-013-024-5E	สันทราย	เชียงใหม่
104	STB-0104	1-013-025-5E	สันทราย	เชียงใหม่
105	STB-0105	1-013-026-5E	สันทราย	เชียงใหม่
106	STB-0106	1-013-001-14E	สันทราย	เชียงใหม่
107	STB-0107	1-013-002-14E	สันทราย	เชียงใหม่
108	STB-0108	1-013-003-14E	สันทราย	เชียงใหม่
109	STB-0109	1-013-004-14E	สันทราย	เชียงใหม่
110	STB-0110	1-013-005-14E	สันทราย	เชียงใหม่
111	STB-0111	1-013-006-14E	สันทราย	เชียงใหม่
112	STB-0112	1-013-007-14E	สันทราย	เชียงใหม่
113	STB-0113	1-013-008-14E	สันทราย	เชียงใหม่
114	STB-0114	1-013-010-14E	สันทราย	เชียงใหม่
115	STB-0115	1-013-011-14E	สันทราย	เชียงใหม่
116	STB-0116	1-014-031-5E	หางดง	เชียงใหม่
117	STB-0117	1-014-032-5E	หางดง	เชียงใหม่
118	STB-0118	1-014-147-5E	หางดง	เชียงใหม่
119	STB-0119	1-014-148-5E	หางดง	เชียงใหม่
120	STB-0120	1-014-149-5E	หางดง	เชียงใหม่
121	STB-0121	1-014-150-5E	หางดง	เชียงใหม่
122	STB-0122	1-014-114-5E	หางดง	เชียงใหม่
123	STB-0123	1-014-115-5E	หางดง	เชียงใหม่
124	STB-0124	1-014-116-5E	หางดง	เชียงใหม่
125	STB-0125	1-014-117-5E	หางดง	เชียงใหม่
126	STB-0126	1-014-118-5E	หางดง	เชียงใหม่
127	STB-0127	1-014-167-5E	หางดง	เชียงใหม่
128	STB-0128	1-014-168-5E	หางดง	เชียงใหม่
129	STB-0129	1-014-182-5E	หางดง	เชียงใหม่
130	STB-0130	1-014-183-5E	หางดง	เชียงใหม่
131	STB-0131	1-014-196-5E	หางดง	เชียงใหม่
132	STB-0132	1-014-197-5E	หางดง	เชียงใหม่
133	STB-0133	1-014-198-5E	หางดง	เชียงใหม่
134	STB-0134	1-014-199-5E	หางดง	เชียงใหม่
135	STB-0135	1-015-001-5E	ฮอด	เชียงใหม่
136	STB-0136	1-015-002-5E	ฮอด	เชียงใหม่
137	STB-0137	1-015-003-5E	ฮอด	เชียงใหม่
138	STB-0138	1-016-100-5E	คอยเต่า	เชียงใหม่
139	STB-0139	1-016-101-5E	คอยเต่า	เชียงใหม่
140	STB-0140	1-016-102-5E	คอยเต่า	เชียงใหม่
141	STB-0141	1-016-120-5E	คอยเต่า	เชียงใหม่
142	STB-0142	1-016-121-5E	คอยเต่า	เชียงใหม่
143	STB-0143	1-016-122-5E	คอยเต่า	เชียงใหม่

โครงการเพิ่มศักยภาพการรับสื่อสัญญาณโทรทัศน์ภาคพื้นดินในระบบดิจิตอลสำหรับประชาชนในพื้นที่ที่ยากต่อการเข้าถึง

ลำดับ	รหัส Set top box	รหัสสายอากาศ	อำเภอ	จังหวัด
144	STB-0144	1-017-192-5E	สารภี	เชียงใหม่
145	STB-0145	1-017-193-5E	สารภี	เชียงใหม่
146	STB-0146	1-017-195-5E	สารภี	เชียงใหม่
147	STB-0147	1-017-196-5E	สารภี	เชียงใหม่
148	STB-0148	1-014-209-5E	หางดง	เชียงใหม่
149	STB-0149	1-014-210-5E	หางดง	เชียงใหม่
150	STB-0150	1-014-211-5E	หางดง	เชียงใหม่
151	STB-0151	1-014-212-5E	หางดง	เชียงใหม่
152	STB-0152	1-013-061-14E	สันทราย	เชียงใหม่
153	STB-0153	1-013-062-14E	สันทราย	เชียงใหม่
154	STB-0154	1-013-063-14E	สันทราย	เชียงใหม่
155	STB-0155	1-013-064-14E	สันทราย	เชียงใหม่
156	STB-0156	1-013-065-14E	สันทราย	เชียงใหม่
157	STB-0157	1-013-066-14E	สันทราย	เชียงใหม่
158	STB-0158	1-013-067-14E	สันทราย	เชียงใหม่
159	STB-0159	1-013-068-14E	สันทราย	เชียงใหม่
160	STB-0160	1-013-069-14E	สันทราย	เชียงใหม่
161	STB-0161	1-013-070-14E	สันทราย	เชียงใหม่
162	STB-0162	1-016-001-5E	ดอยเต่า	เชียงใหม่
163	STB-0163	1-016-002-5E	ดอยเต่า	เชียงใหม่
164	STB-0164	1-011-001-5E	สันป่าดอง	เชียงใหม่
165	STB-0165	1-011-002-5E	สันป่าดอง	เชียงใหม่
166	STB-0166	1-011-003-5E	สันป่าดอง	เชียงใหม่
167	STB-0167	1-002-001-27E	แม่แจ่ม	เชียงใหม่
168	STB-0168	1-002-002-27E	แม่แจ่ม	เชียงใหม่
169	STB-0169	1-002-003-27E	แม่แจ่ม	เชียงใหม่
170	STB-0170	1-014-005-27E	หางดง	เชียงใหม่
171	STB-0171	1-014-006-27E	หางดง	เชียงใหม่
172	STB-0172	1-014-007-27E	หางดง	เชียงใหม่
173	STB-0173	1-014-008-27E	หางดง	เชียงใหม่
174	STB-0174	1-014-009-27E	หางดง	เชียงใหม่
175	STB-0175	1-014-010-27E	หางดง	เชียงใหม่
176	STB-0176	1-014-244-5E	หางดง	เชียงใหม่
177	STB-0177	1-014-245-5E	หางดง	เชียงใหม่
178	STB-0178	1-014-246-5E	หางดง	เชียงใหม่
179	STB-0179	1-014-247-5E	หางดง	เชียงใหม่
180	STB-0180	1-012-271-5E	สันกำแพง	เชียงใหม่
181	STB-0181	1-012-272-5E	สันกำแพง	เชียงใหม่
182	STB-0182	1-012-273-5E	สันกำแพง	เชียงใหม่
183	STB-0183	1-012-274-5E	สันกำแพง	เชียงใหม่
184	STB-0184	1-012-275-5E	สันกำแพง	เชียงใหม่
185	STB-0185	1-008-001-5E	ฝาง	เชียงใหม่
186	STB-0186	1-008-006-5E	ฝาง	เชียงใหม่
187	STB-0187	1-008-011-5E	ฝาง	เชียงใหม่
188	STB-0188	1-008-017-5E	ฝาง	เชียงใหม่
189	STB-0189	1-008-060-5E	ฝาง	เชียงใหม่
190	STB-0190	1-008-071-5E	ฝาง	เชียงใหม่
191	STB-0191	1-008-080-5E	ฝาง	เชียงใหม่

โครงการเพิ่มศักยภาพการรับสื่อสัญญาณโทรทัศน์ภาคพื้นดินในระบบดิจิทัลสำหรับประชาชนในพื้นที่ที่ยากต่อการเข้าถึง

ลำดับ	รหัส Set top box	รหัสสายอากาศ	อำเภอ	จังหวัด
192	STB-0192	1-008-090-5E	ฝาง	เชียงใหม่
193	STB-0193	1-008-102-5E	ฝาง	เชียงใหม่
194	STB-0194	1-008-105-5E	ฝาง	เชียงใหม่
195	STB-0195	1-008-112-5E	ฝาง	เชียงใหม่
196	STB-0196	1-008-122-5E	ฝาง	เชียงใหม่
197	STB-0197	1-008-132-5E	ฝาง	เชียงใหม่
198	STB-0198	1-008-140-5E	ฝาง	เชียงใหม่
199	STB-0199	1-008-160-5E	ฝาง	เชียงใหม่
200	STB-0200	1-008-173-5E	ฝาง	เชียงใหม่
201	STB-0201	1-008-176-5E	ฝาง	เชียงใหม่
202	STB-0202	1-008-186-5E	ฝาง	เชียงใหม่
203	STB-0203	1-008-200-5E	ฝาง	เชียงใหม่
204	STB-0204	1-008-206-5E	ฝาง	เชียงใหม่
205	STB-0205	1-008-214-5E	ฝาง	เชียงใหม่
206	STB-0206	1-008-224-5E	ฝาง	เชียงใหม่
207	STB-0207	1-008-229-5E	ฝาง	เชียงใหม่
208	STB-0208	1-008-242-5E	ฝาง	เชียงใหม่
209	STB-0209	1-008-247-5E	ฝาง	เชียงใหม่
210	STB-0210	1-008-258-5E	ฝาง	เชียงใหม่
211	STB-0211	1-008-268-5E	ฝาง	เชียงใหม่
212	STB-0212	1-008-276-5E	ฝาง	เชียงใหม่
213	STB-0213	1-008-278-5E	ฝาง	เชียงใหม่
214	STB-0214	1-008-289-5E	ฝาง	เชียงใหม่
215	STB-0215	1-008-298-5E	ฝาง	เชียงใหม่
216	STB-0216	1-008-315-5E	ฝาง	เชียงใหม่
217	STB-0217	1-008-326-5E	ฝาง	เชียงใหม่
218	STB-0218	1-008-338-5E	ฝาง	เชียงใหม่
219	STB-0219	1-008-350-5E	ฝาง	เชียงใหม่
220	STB-0220	1-008-360-5E	ฝาง	เชียงใหม่
221	STB-0221	1-009-004-27E	แม่อาย	เชียงใหม่
222	STB-0222	1-009-001-14E	แม่อาย	เชียงใหม่
223	STB-0223	1-009-010-14E	แม่อาย	เชียงใหม่
224	STB-0224	1-009-002-5E	แม่อาย	เชียงใหม่
225	STB-0225	1-009-006-5E	แม่อาย	เชียงใหม่
226	STB-0226	1-009-014-5E	แม่อาย	เชียงใหม่
227	STB-0227	1-009-020-5E	แม่อาย	เชียงใหม่
228	STB-0228	1-009-040-5E	แม่อาย	เชียงใหม่
229	STB-0229	1-009-048-5E	แม่อาย	เชียงใหม่
230	STB-0230	1-009-057-5E	แม่อาย	เชียงใหม่
231	STB-0231	1-009-073-5E	แม่อาย	เชียงใหม่
232	STB-0232	1-009-087-5E	แม่อาย	เชียงใหม่
233	STB-0233	1-009-106-5E	แม่อาย	เชียงใหม่
234	STB-0234	1-009-021-14E	แม่อาย	เชียงใหม่
235	STB-0235	1-009-033-14E	แม่อาย	เชียงใหม่
236	STB-0236	1-009-043-14E	แม่อาย	เชียงใหม่
237	STB-0237	1-009-009-27E	แม่อาย	เชียงใหม่
238	STB-0238	1-009-021-27E	แม่อาย	เชียงใหม่
239	STB-0239	1-009-032-27E	แม่อาย	เชียงใหม่

โครงการเพิ่มศักยภาพการรับสื่อสัญญาณโทรทัศน์ภาคพื้นดินในระบบดิจิตอลสำหรับประชาชนในพื้นที่ที่ยากต่อการเข้าถึง

ลำดับ	รหัส Set top box	รหัสสายอากาศ	อำเภอ	จังหวัด
240	STB-0240	1-009-043-27E	แม่เฒ่า	เชียงใหม่
241	STB-0241	1-003-006-5E	เชียงดาว	เชียงใหม่
242	STB-0242	1-003-010-5E	เชียงดาว	เชียงใหม่
243	STB-0243	1-003-016-5E	เชียงดาว	เชียงใหม่
244	STB-0244	1-003-024-5E	เชียงดาว	เชียงใหม่
245	STB-0245	1-003-050-5E	เชียงดาว	เชียงใหม่
246	STB-0246	1-003-012-27E	เชียงดาว	เชียงใหม่
247	STB-0247	1-003-013-27E	เชียงดาว	เชียงใหม่
248	STB-0248	1-005-002-5E	แม่แตง	เชียงใหม่
249	STB-0249	1-005-006-5E	แม่แตง	เชียงใหม่
250	STB-0250	1-005-020-5E	แม่แตง	เชียงใหม่
251	STB-0251	1-005-026-5E	แม่แตง	เชียงใหม่
252	STB-0252	1-005-007-27E	แม่แตง	เชียงใหม่
253	STB-0253	1-005-027-5E	แม่แตง	เชียงใหม่
254	STB-0254	1-005-030-5E	แม่แตง	เชียงใหม่
255	STB-0255	1-005-039-5E	แม่แตง	เชียงใหม่
256	STB-0256	1-005-051-5E	แม่แตง	เชียงใหม่
257	STB-0257	1-005-017-27E	แม่แตง	เชียงใหม่
258	STB-0258	1-005-025-27E	แม่แตง	เชียงใหม่
259	STB-0259	1-005-032-27E	แม่แตง	เชียงใหม่
260	STB-0260	1-005-040-27E	แม่แตง	เชียงใหม่
261	STB-0261	1-005-050-27E	แม่แตง	เชียงใหม่
262	STB-0262	1-005-065-27E	แม่แตง	เชียงใหม่
263	STB-0263	1-005-074-27E	แม่แตง	เชียงใหม่
264	STB-0264	1-005-082-27E	แม่แตง	เชียงใหม่
265	STB-0265	1-005-093-27E	แม่แตง	เชียงใหม่
266	STB-0266	1-005-063-5E	แม่แตง	เชียงใหม่
267	STB-0267	1-005-078-5E	แม่แตง	เชียงใหม่
268	STB-0268	1-005-088-5E	แม่แตง	เชียงใหม่
269	STB-0269	1-005-104-5E	แม่แตง	เชียงใหม่
270	STB-0270	1-005-112-5E	แม่แตง	เชียงใหม่
271	STB-0271	1-010-001-5E	พร้าว	เชียงใหม่
272	STB-0272	1-010-009-5E	พร้าว	เชียงใหม่
273	STB-0273	1-010-018-5E	พร้าว	เชียงใหม่
274	STB-0274	1-010-028-5E	พร้าว	เชียงใหม่
275	STB-0275	1-010-046-5E	พร้าว	เชียงใหม่
276	STB-0276	1-010-055-5E	พร้าว	เชียงใหม่
277	STB-0277	1-010-062-5E	พร้าว	เชียงใหม่
278	STB-0278	1-010-008-14E	พร้าว	เชียงใหม่
279	STB-0279	1-010-006-27E	พร้าว	เชียงใหม่
280	STB-0280	1-010-023-27E	พร้าว	เชียงใหม่
281	STB-0281	1-010-029-27E	พร้าว	เชียงใหม่
282	STB-0282	1-019-001-5E	ไชยปราการ	เชียงใหม่
283	STB-0283	1-019-005-5E	ไชยปราการ	เชียงใหม่
284	STB-0284	1-019-013-5E	ไชยปราการ	เชียงใหม่
285	STB-0285	1-019-021-5E	ไชยปราการ	เชียงใหม่
286	STB-0286	1-019-023-5E	ไชยปราการ	เชียงใหม่
287	STB-0287	1-019-030-5E	ไชยปราการ	เชียงใหม่

โครงการเพิ่มศักยภาพการรับสื่อสัญญาณโทรทัศน์ภาคพื้นดินในระบบดิจิตอลสำหรับประชาชนในพื้นที่ที่ยากต่อการเข้าถึง

ลำดับ	รหัส Set top box	รหัสสายอากาศ	อำเภอ	จังหวัด
288	STB-0288	1-019-034-5E	ไชยปราการ	เชียงใหม่
289	STB-0289	1-019-037-5E	ไชยปราการ	เชียงใหม่
290	STB-0290	1-018-001-5E	เวียงแหง	เชียงใหม่
291	STB-0291	1-018-008-5E	เวียงแหง	เชียงใหม่
292	STB-0292	1-018-018-5E	เวียงแหง	เชียงใหม่
293	STB-0293	1-018-028-5E	เวียงแหง	เชียงใหม่
294	STB-0294	1-018-040-5E	เวียงแหง	เชียงใหม่
295	STB-0295	1-018-047-5E	เวียงแหง	เชียงใหม่
296	STB-0296	1-018-001-14E	เวียงแหง	เชียงใหม่
297	STB-0297	1-018-001-27E	เวียงแหง	เชียงใหม่
298	STB-0353	1-021-001-14E	แม่ออน	เชียงใหม่
299	STB-0354	1-021-007-14E	แม่ออน	เชียงใหม่
300	STB-0355	1-021-014-14E	แม่ออน	เชียงใหม่
301	STB-0356	1-021-015-14E	แม่ออน	เชียงใหม่
302	STB-0357	1-021-018-14E	แม่ออน	เชียงใหม่
303	STB-0358	1-006-001-14E	แม่วิม	เชียงใหม่
304	STB-0359	1-006-004-14E	แม่วิม	เชียงใหม่
305	STB-0360	1-006-006-14E	แม่วิม	เชียงใหม่
306	STB-0361	1-006-001-5E	แม่วิม	เชียงใหม่
307	STB-0362	1-006-009-5E	แม่วิม	เชียงใหม่
308	STB-0363	1-006-014-5E	แม่วิม	เชียงใหม่
309	STB-0364	1-006-018-5E	แม่วิม	เชียงใหม่
310	STB-0365	1-006-022-5E	แม่วิม	เชียงใหม่
311	STB-0366	1-006-028-5E	แม่วิม	เชียงใหม่
312	STB-0367	1-006-073-5E	แม่วิม	เชียงใหม่
313	STB-0368	1-006-077-5E	แม่วิม	เชียงใหม่
314	STB-0369	1-006-083-5E	แม่วิม	เชียงใหม่
315	STB-0370	1-006-088-5E	แม่วิม	เชียงใหม่
316	STB-0371	1-006-092-5E	แม่วิม	เชียงใหม่
317	STB-0372	1-006-097-5E	แม่วิม	เชียงใหม่
318	STB-0373	1-006-012-14E	แม่วิม	เชียงใหม่
319	STB-0374	1-006-019-14E	แม่วิม	เชียงใหม่
320	STB-0375	1-006-023-14E	แม่วิม	เชียงใหม่
321	STB-0376	1-006-026-14E	แม่วิม	เชียงใหม่
322	STB-0377	1-006-031-14E	แม่วิม	เชียงใหม่
323	STB-0378	1-004-003-5E	ดอยสะเก็ด	เชียงใหม่
324	STB-0379	1-004-001-14E	ดอยสะเก็ด	เชียงใหม่
325	STB-0380	1-004-003-14E	ดอยสะเก็ด	เชียงใหม่
326	STB-0381	1-004-006-14E	ดอยสะเก็ด	เชียงใหม่
327	STB-0382	1-004-009-14E	ดอยสะเก็ด	เชียงใหม่
328	STB-0383	1-004-012-14E	ดอยสะเก็ด	เชียงใหม่
329	STB-0384	1-004-015-14E	ดอยสะเก็ด	เชียงใหม่
330	STB-0385	1-004-018-14E	ดอยสะเก็ด	เชียงใหม่
331	STB-0386	1-004-002-27E	ดอยสะเก็ด	เชียงใหม่
332	STB-0387	1-004-010-27E	ดอยสะเก็ด	เชียงใหม่
333	STB-0388	1-004-011-27E	ดอยสะเก็ด	เชียงใหม่
334	STB-0389	1-004-020-27E	ดอยสะเก็ด	เชียงใหม่
335	STB-0390	1-004-024-27E	ดอยสะเก็ด	เชียงใหม่

โครงการเพิ่มศักยภาพการรับสัญญาณโทรทัศน์ภาคพื้นดินในระบบดิจิตอลสำหรับประชาชนในพื้นที่ที่ยากต่อการเข้าถึง

ลำดับ	รหัส Set top box	รหัสสายอากาศ	อำเภอ	จังหวัด
336	STB-0391	1-004-028-27E	ดอยสะเก็ด	เชียงใหม่
337	STB-0392	1-004-032-27E	ดอยสะเก็ด	เชียงใหม่
338	STB-0393	1-004-036-27E	ดอยสะเก็ด	เชียงใหม่
339	STB-0394	1-004-005-5E	ดอยสะเก็ด	เชียงใหม่
340	STB-0395	1-004-013-5E	ดอยสะเก็ด	เชียงใหม่
341	STB-0396	1-004-027-5E	ดอยสะเก็ด	เชียงใหม่
342	STB-0397	1-004-031-5E	ดอยสะเก็ด	เชียงใหม่
343	STB-0398	1-004-045-5E	ดอยสะเก็ด	เชียงใหม่
ข้อมูลติดตั้งกล่องรับสัญญาณ (Set top box) จังหวัดลำพูน				
344	STB-0298	2-004-001-5E	ป่าซาง	ลำพูน
345	STB-0299	2-004-008-5E	ป่าซาง	ลำพูน
346	STB-0300	2-004-013-5E	ป่าซาง	ลำพูน
347	STB-0301	2-004-015-5E	ป่าซาง	ลำพูน
348	STB-0302	2-004-020-5E	ป่าซาง	ลำพูน
349	STB-0303	2-004-022-5E	ป่าซาง	ลำพูน
350	STB-0304	2-004-007-14E	ป่าซาง	ลำพูน
351	STB-0305	2-004-022-14E	ป่าซาง	ลำพูน
352	STB-0306	2-004-036-14E	ป่าซาง	ลำพูน
353	STB-0307	2-005-001-27E	บ้านธิ	ลำพูน
354	STB-0308	2-005-002-27E	บ้านธิ	ลำพูน
355	STB-0309	2-005-003-27E	บ้านธิ	ลำพูน
356	STB-0310	2-005-004-27E	บ้านธิ	ลำพูน
357	STB-0311	2-002-001-27E	บ้านโฮ่ง	ลำพูน
358	STB-0312	2-002-004-27E	บ้านโฮ่ง	ลำพูน
359	STB-0313	2-002-007-27E	บ้านโฮ่ง	ลำพูน
360	STB-0314	2-002-004-5E	บ้านโฮ่ง	ลำพูน
361	STB-0315	2-002-012-5E	บ้านโฮ่ง	ลำพูน
362	STB-0316	2-002-009-14E	บ้านโฮ่ง	ลำพูน
363	STB-0317	2-002-018-14E	บ้านโฮ่ง	ลำพูน
364	STB-0318	2-002-034-14E	บ้านโฮ่ง	ลำพูน
365	STB-0319	2-002-042-14E	บ้านโฮ่ง	ลำพูน
366	STB-0320	2-003-007-5E	ลี้	ลำพูน
367	STB-0321	2-003-017-5E	ลี้	ลำพูน
368	STB-0322	2-003-006-14E	ลี้	ลำพูน
369	STB-0323	2-003-012-14E	ลี้	ลำพูน
370	STB-0324	2-003-020-14E	ลี้	ลำพูน
371	STB-0325	2-003-031-14E	ลี้	ลำพูน
372	STB-0326	2-003-039-14E	ลี้	ลำพูน
373	STB-0327	2-003-027-5E	ลี้	ลำพูน
374	STB-0328	2-003-041-5E	ลี้	ลำพูน
375	STB-0329	2-003-058-5E	ลี้	ลำพูน
376	STB-0330	2-003-042-14E	ลี้	ลำพูน
377	STB-0331	2-003-053-14E	ลี้	ลำพูน
378	STB-0332	2-003-065-14E	ลี้	ลำพูน
379	STB-0333	2-003-076-14E	ลี้	ลำพูน
380	STB-0334	2-001-001-5E	แม่ทา	ลำพูน
381	STB-0335	2-001-004-5E	แม่ทา	ลำพูน
382	STB-0336	2-001-007-5E	แม่ทา	ลำพูน

โครงการเพิ่มศักยภาพการรับสื่อสัญญาณโทรทัศน์ภาคพื้นดินในระบบดิจิตอลสำหรับประชาชนในพื้นที่ที่ยากต่อการเข้าถึง

ลำดับ	รหัส Set top box	รหัสสายอากาศ	อำเภอ	จังหวัด
383	STB-0337	2-001-001-27E	แม่ทา	ลำพูน
384	STB-0338	2-001-005-27E	แม่ทา	ลำพูน
385	STB-0339	2-001-007-27E	แม่ทา	ลำพูน
386	STB-0340	2-001-013-27E	แม่ทา	ลำพูน
387	STB-0341	2-001-021-27E	แม่ทา	ลำพูน
388	STB-0342	2-001-027-27E	แม่ทา	ลำพูน
389	STB-0343	2-001-035-27E	แม่ทา	ลำพูน
390	STB-0344	2-001-043-27E	แม่ทา	ลำพูน
391	STB-0345	2-001-048-27E	แม่ทา	ลำพูน
392	STB-0346	2-001-051-27E	แม่ทา	ลำพูน
393	STB-0347	2-001-057-27E	แม่ทา	ลำพูน
394	STB-0348	2-001-065-27E	แม่ทา	ลำพูน
395	STB-0349	2-001-069-27E	แม่ทา	ลำพูน
396	STB-0350	2-001-082-27E	แม่ทา	ลำพูน
397	STB-0351	2-001-086-27E	แม่ทา	ลำพูน
398	STB-0352	2-001-092-27E	แม่ทา	ลำพูน
ข้อมูลติดตั้งกล่องรับสัญญาณ (Set top box) จังหวัดแพร่				
399	STB-0519	3-007-001-14E	หนองม่วงไข่	แพร่
400	STB-0520	3-007-002-14E	หนองม่วงไข่	แพร่
401	STB-0521	3-007-003-14E	หนองม่วงไข่	แพร่
402	STB-0522	3-007-004-14E	หนองม่วงไข่	แพร่
403	STB-0523	3-007-005-14E	หนองม่วงไข่	แพร่
404	STB-0524	3-007-006-14E	หนองม่วงไข่	แพร่
405	STB-0525	3-007-007-14E	หนองม่วงไข่	แพร่
406	STB-0526	3-007-008-14E	หนองม่วงไข่	แพร่
407	STB-0527	3-007-009-14E	หนองม่วงไข่	แพร่
408	STB-0528	3-007-010-14E	หนองม่วงไข่	แพร่
409	STB-0529	3-005-001-5E	สอง	แพร่
410	STB-0530	3-005-002-5E	สอง	แพร่
411	STB-0531	3-005-003-5E	สอง	แพร่
412	STB-0532	3-005-004-5E	สอง	แพร่
413	STB-0533	3-005-005-5E	สอง	แพร่
414	STB-0534	3-005-006-5E	สอง	แพร่
415	STB-0535	3-005-007-5E	สอง	แพร่
416	STB-0536	3-005-008-5E	สอง	แพร่
417	STB-0537	3-004-001-14E	เด่นชัย	แพร่
418	STB-0538	3-004-002-14E	เด่นชัย	แพร่
419	STB-0539	3-004-003-14E	เด่นชัย	แพร่
420	STB-0540	3-004-004-14E	เด่นชัย	แพร่
421	STB-0541	3-004-005-14E	เด่นชัย	แพร่
422	STB-0542	3-004-006-14E	เด่นชัย	แพร่
423	STB-0543	3-004-007-14E	เด่นชัย	แพร่
424	STB-0544	3-004-008-14E	เด่นชัย	แพร่
425	STB-0545	3-004-009-14E	เด่นชัย	แพร่
426	STB-0546	3-004-010-14E	เด่นชัย	แพร่
427	STB-0547	3-004-011-14E	เด่นชัย	แพร่
428	STB-0548	3-004-012-14E	เด่นชัย	แพร่
429	STB-0549	3-001-001-27E	ร้องกวาง	แพร่

โครงการเพิ่มศักยภาพการรับสื่อสัญญาณโทรทัศน์ภาคพื้นดินในระบบดิจิตอลสำหรับประชาชนในพื้นที่ที่ยากต่อการเข้าถึง

ลำดับ	รหัส Set top box	รหัสสายอากาศ	อำเภอ	จังหวัด
430	STB-0550	3-001-002-27E	ร้องกวาง	แพร่
431	STB-0551	3-001-003-27E	ร้องกวาง	แพร่
432	STB-0552	3-001-004-27E	ร้องกวาง	แพร่
433	STB-0553	3-001-005-27E	ร้องกวาง	แพร่
434	STB-0554	3-001-006-27E	ร้องกวาง	แพร่
435	STB-0555	3-001-007-27E	ร้องกวาง	แพร่
436	STB-0556	3-001-008-27E	ร้องกวาง	แพร่
437	STB-0557	3-001-009-27E	ร้องกวาง	แพร่
438	STB-0558	3-001-010-27E	ร้องกวาง	แพร่
439	STB-0559	3-006-001-27E	วังชิ้น	แพร่
440	STB-0560	3-006-002-27E	วังชิ้น	แพร่
441	STB-0561	3-006-003-27E	วังชิ้น	แพร่
442	STB-0562	3-006-004-27E	วังชิ้น	แพร่
443	STB-0563	3-006-005-27E	วังชิ้น	แพร่
444	STB-0564	3-006-006-27E	วังชิ้น	แพร่
445	STB-0565	3-006-007-27E	วังชิ้น	แพร่
446	STB-0566	3-006-008-27E	วังชิ้น	แพร่
447	STB-0567	3-006-009-27E	วังชิ้น	แพร่
448	STB-0568	3-006-010-27E	วังชิ้น	แพร่
449	STB-0569	3-006-011-27E	วังชิ้น	แพร่
450	STB-0570	3-006-012-27E	วังชิ้น	แพร่
451	STB-0571	3-006-013-27E	วังชิ้น	แพร่
452	STB-0572	3-006-014-27E	วังชิ้น	แพร่
453	STB-0573	3-006-015-27E	วังชิ้น	แพร่
454	STB-0574	3-006-016-27E	วังชิ้น	แพร่
455	STB-0575	3-006-017-27E	วังชิ้น	แพร่
456	STB-0576	3-006-018-27E	วังชิ้น	แพร่
457	STB-0577	3-006-019-27E	วังชิ้น	แพร่
458	STB-0578	3-006-020-27E	วังชิ้น	แพร่
459	STB-0579	3-006-021-27E	วังชิ้น	แพร่
460	STB-0580	3-006-022-27E	วังชิ้น	แพร่
461	STB-0581	3-006-023-27E	วังชิ้น	แพร่
462	STB-0582	3-006-024-27E	วังชิ้น	แพร่
463	STB-0583	3-003-001-5E	สูงเม่น	แพร่
464	STB-0584	3-003-002-5E	สูงเม่น	แพร่
465	STB-0585	3-003-003-5E	สูงเม่น	แพร่
466	STB-0586	3-003-004-5E	สูงเม่น	แพร่
467	STB-0587	3-003-005-5E	สูงเม่น	แพร่
468	STB-0588	3-003-006-5E	สูงเม่น	แพร่
469	STB-0589	3-003-007-5E	สูงเม่น	แพร่
470	STB-0590	3-003-008-5E	สูงเม่น	แพร่
471	STB-0591	3-003-009-5E	สูงเม่น	แพร่
472	STB-0592	3-003-010-5E	สูงเม่น	แพร่
473	STB-0593	3-005-073-5E	สอง	แพร่
474	STB-0594	3-005-074-5E	สอง	แพร่
475	STB-0595	3-005-075-5E	สอง	แพร่
476	STB-0596	3-005-076-5E	สอง	แพร่
477	STB-0597	3-005-077-5E	สอง	แพร่

โครงการเพิ่มศักยภาพการรับสัญญาณโทรทัศน์ภาคพื้นดินในระบบดิจิตอลสำหรับประชาชนในพื้นที่ที่ยากต่อการเข้าถึง

ลำดับ	รหัส Set top box	รหัสสายอากาศ	อำเภอ	จังหวัด
478	STB-0598	3-005-078-5E	สอง	แพร่
479	STB-0599	3-005-079-5E	สอง	แพร่
480	STB-0600	3-005-080-5E	สอง	แพร่
481	STB-0601	3-005-081-5E	สอง	แพร่
482	STB-0602	3-005-082-5E	สอง	แพร่
483	STB-0603	3-002-001-5E	ลอง	แพร่
484	STB-0604	3-002-002-5E	ลอง	แพร่
485	STB-0605	3-002-003-5E	ลอง	แพร่
486	STB-0606	3-002-004-5E	ลอง	แพร่
487	STB-0607	3-002-005-5E	ลอง	แพร่
488	STB-0608	3-002-006-5E	ลอง	แพร่
489	STB-0609	3-002-007-5E	ลอง	แพร่
490	STB-0610	3-002-008-5E	ลอง	แพร่
491	STB-0611	3-002-009-5E	ลอง	แพร่
492	STB-0612	3-002-010-5E	ลอง	แพร่
493	STB-0613	3-002-011-5E	ลอง	แพร่
494	STB-0614	3-002-012-5E	ลอง	แพร่
495	STB-0615	3-002-013-5E	ลอง	แพร่
496	STB-0616	3-002-014-5E	ลอง	แพร่
497	STB-0617	3-002-015-5E	ลอง	แพร่
498	STB-0618	3-002-016-5E	ลอง	แพร่
ข้อมูลติดตั้งกล่องรับสัญญาณ (Set top box) จังหวัดน่าน				
499	STB-0399	4-009-021-14E	ภูเพียง	น่าน
500	STB-0400	4-009-022-14E	ภูเพียง	น่าน
501	STB-0401	4-009-023-14E	ภูเพียง	น่าน
502	STB-0402	4-009-024-14E	ภูเพียง	น่าน
503	STB-0403	4-009-025-14E	ภูเพียง	น่าน
504	STB-0404	4-009-026-14E	ภูเพียง	น่าน
505	STB-0405	4-009-027-14E	ภูเพียง	น่าน
506	STB-0406	4-009-028-14E	ภูเพียง	น่าน
507	STB-0407	4-009-029-14E	ภูเพียง	น่าน
508	STB-0408	4-009-030-14E	ภูเพียง	น่าน
509	STB-0409	4-003-001-27E	ปัว	น่าน
510	STB-0410	4-003-002-27E	ปัว	น่าน
511	STB-0411	4-003-003-27E	ปัว	น่าน
512	STB-0412	4-003-004-27E	ปัว	น่าน
513	STB-0413	4-003-005-27E	ปัว	น่าน
514	STB-0414	4-003-006-27E	ปัว	น่าน
515	STB-0415	4-003-007-27E	ปัว	น่าน
516	STB-0416	4-003-008-27E	ปัว	น่าน
517	STB-0417	4-003-009-27E	ปัว	น่าน
518	STB-0418	4-003-010-27E	ปัว	น่าน
519	STB-0419	4-003-011-27E	ปัว	น่าน
520	STB-0420	4-003-012-27E	ปัว	น่าน
521	STB-0421	4-003-013-27E	ปัว	น่าน
522	STB-0422	4-003-014-27E	ปัว	น่าน
523	STB-0423	4-003-015-27E	ปัว	น่าน
524	STB-0424	4-006-001-14E	ทุ่งช้าง	น่าน

โครงการเพิ่มศักยภาพการรับสื่อสัญญาณโทรทัศน์ภาคพื้นดินในระบบดิจิตอลสำหรับประชาชนในพื้นที่ที่ยากต่อการเข้าถึง

ลำดับ	รหัส Set top box	รหัสสายอากาศ	อำเภอ	จังหวัด
525	STB-0425	4-006-002-14E	ทุ่งช้าง	น่าน
526	STB-0426	4-006-003-14E	ทุ่งช้าง	น่าน
527	STB-0427	4-006-005-14E	ทุ่งช้าง	น่าน
528	STB-0428	4-006-006-14E	ทุ่งช้าง	น่าน
529	STB-0429	4-006-001-14E	ทุ่งช้าง	น่าน
530	STB-0430	4-004-001-27E	ทำวังผา	น่าน
531	STB-0431	4-004-002-27E	ทำวังผา	น่าน
532	STB-0432	4-004-003-27E	ทำวังผา	น่าน
533	STB-0433	4-004-004-27E	ทำวังผา	น่าน
534	STB-0434	4-004-005-27E	ทำวังผา	น่าน
535	STB-0435	4-004-006-27E	ทำวังผา	น่าน
536	STB-0436	4-004-007-27E	ทำวังผา	น่าน
537	STB-0437	4-004-008-27E	ทำวังผา	น่าน
538	STB-0438	4-004-009-27E	ทำวังผา	น่าน
539	STB-0439	4-004-010-27E	ทำวังผา	น่าน
540	STB-0440	4-002-001-27E	น่าน้อย	น่าน
541	STB-0441	4-002-002-27E	น่าน้อย	น่าน
542	STB-0442	4-002-003-27E	น่าน้อย	น่าน
543	STB-0443	4-002-004-27E	น่าน้อย	น่าน
544	STB-0444	4-002-005-27E	น่าน้อย	น่าน
545	STB-0445	4-002-006-27E	น่าน้อย	น่าน
546	STB-0446	4-002-007-27E	น่าน้อย	น่าน
547	STB-0447	4-002-008-27E	น่าน้อย	น่าน
548	STB-0448	4-002-009-27E	น่าน้อย	น่าน
549	STB-0449	4-002-010-27E	น่าน้อย	น่าน
550	STB-0450	4-005-001-14E	เวียงสา	น่าน
551	STB-0451	4-005-002-14E	เวียงสา	น่าน
552	STB-0452	4-005-003-14E	เวียงสา	น่าน
553	STB-0453	4-005-004-14E	เวียงสา	น่าน
554	STB-0454	4-005-005-14E	เวียงสา	น่าน
555	STB-0455	4-005-006-14E	เวียงสา	น่าน
556	STB-0456	4-005-007-14E	เวียงสา	น่าน
557	STB-0457	4-005-008-14E	เวียงสา	น่าน
558	STB-0458	4-005-009-14E	เวียงสา	น่าน
559	STB-0459	4-005-010-14E	เวียงสา	น่าน
560	STB-0460	4-007-001-5E	เชียงกลาง	น่าน
561	STB-0461	4-007-002-5E	เชียงกลาง	น่าน
562	STB-0462	4-007-003-5E	เชียงกลาง	น่าน
563	STB-0463	4-007-004-5E	เชียงกลาง	น่าน
564	STB-0464	4-007-005-5E	เชียงกลาง	น่าน
565	STB-0465	4-007-006-5E	เชียงกลาง	น่าน
566	STB-0466	4-007-007-5E	เชียงกลาง	น่าน
567	STB-0467	4-007-008-5E	เชียงกลาง	น่าน
568	STB-0468	4-007-009-5E	เชียงกลาง	น่าน
569	STB-0469	4-007-010-5E	เชียงกลาง	น่าน
570	STB-0470	4-007-011-5E	เชียงกลาง	น่าน
571	STB-0471	4-008-001-14E	สันติสุข	น่าน
572	STB-0472	4-008-002-14E	สันติสุข	น่าน

โครงการเพิ่มศักยภาพการรับสื่อสัญญาณโทรทัศน์ภาคพื้นดินในระบบดิจิทัลสำหรับประชาชนในพื้นที่ที่ยากต่อการเข้าถึง

ลำดับ	รหัส Set top box	รหัสสายอากาศ	อำเภอ	จังหวัด
573	STB-0473	4-008-003-14E	สันติสุข	น่าน
574	STB-0474	4-008-004-14E	สันติสุข	น่าน
575	STB-0475	4-008-005-14E	สันติสุข	น่าน
576	STB-0476	4-008-006-14E	สันติสุข	น่าน
577	STB-0477	4-008-007-14E	สันติสุข	น่าน
578	STB-0478	4-008-008-14E	สันติสุข	น่าน
579	STB-0479	4-008-009-14E	สันติสุข	น่าน
580	STB-0480	4-008-010-14E	สันติสุข	น่าน
581	STB-0481	4-009-151-14E	ภูเพียง	น่าน
582	STB-0482	4-009-152-14E	ภูเพียง	น่าน
583	STB-0483	4-009-153-14E	ภูเพียง	น่าน
584	STB-0484	4-009-154-14E	ภูเพียง	น่าน
585	STB-0485	4-009-155-14E	ภูเพียง	น่าน
586	STB-0486	4-009-156-14E	ภูเพียง	น่าน
587	STB-0487	4-009-157-14E	ภูเพียง	น่าน
588	STB-0488	4-009-158-14E	ภูเพียง	น่าน
589	STB-0489	4-009-159-14E	ภูเพียง	น่าน
590	STB-0490	4-009-160-14E	ภูเพียง	น่าน
591	STB-0491	4-009-161-14E	ภูเพียง	น่าน
592	STB-0492	4-009-162-14E	ภูเพียง	น่าน
593	STB-0493	4-009-163-14E	ภูเพียง	น่าน
594	STB-0494	4-009-164-14E	ภูเพียง	น่าน
595	STB-0495	4-009-165-14E	ภูเพียง	น่าน
596	STB-0496	4-009-166-14E	ภูเพียง	น่าน
597	STB-0497	4-009-167-14E	ภูเพียง	น่าน
598	STB-0498	4-009-168-14E	ภูเพียง	น่าน
599	STB-0499	4-009-169-14E	ภูเพียง	น่าน
600	STB-0500	4-009-170-14E	ภูเพียง	น่าน
601	STB-0501	4-009-171-14E	ภูเพียง	น่าน
602	STB-0502	4-009-172-14E	ภูเพียง	น่าน
603	STB-0503	4-009-173-14E	ภูเพียง	น่าน
604	STB-0504	4-009-174-14E	ภูเพียง	น่าน
605	STB-0505	4-009-175-14E	ภูเพียง	น่าน
606	STB-0506	4-009-176-14E	ภูเพียง	น่าน
607	STB-0507	4-009-177-14E	ภูเพียง	น่าน
608	STB-0508	4-009-178-14E	ภูเพียง	น่าน
609	STB-0509	4-009-179-14E	ภูเพียง	น่าน
610	STB-0510	4-009-180-14E	ภูเพียง	น่าน
611	STB-0511	4-009-181-14E	ภูเพียง	น่าน
612	STB-0512	4-009-182-14E	ภูเพียง	น่าน
613	STB-0513	4-009-183-14E	ภูเพียง	น่าน
614	STB-0514	4-009-184-14E	ภูเพียง	น่าน
615	STB-0515	4-009-185-14E	ภูเพียง	น่าน
616	STB-0516	4-009-186-14E	ภูเพียง	น่าน
617	STB-0517	4-009-187-14E	ภูเพียง	น่าน
618	STB-0518	4-009-188-14E	ภูเพียง	น่าน
ข้อมูลติดตั้งกล่องรับสัญญาณ (Set top box) จังหวัดพะเยา				
619	STB-0619	5-003-001-5E	เชียงใหม่	พะเยา

โครงการเพิ่มศักยภาพการรับสื่อสัญญาณโทรทัศน์ภาคพื้นดินในระบบดิจิทัลสำหรับประชาชนในพื้นที่ที่ยากต่อการเข้าถึง

ลำดับ	รหัส Set top box	รหัสสายอากาศ	อำเภอ	จังหวัด
620	STB-0620	5-003-002-5E	เชียงใหม่	พะเยา
621	STB-0621	5-003-003-5E	เชียงใหม่	พะเยา
622	STB-0622	5-003-004-5E	เชียงใหม่	พะเยา
623	STB-0623	5-003-005-5E	เชียงใหม่	พะเยา
624	STB-0624	5-003-006-5E	เชียงใหม่	พะเยา
625	STB-0625	5-003-007-5E	เชียงใหม่	พะเยา
626	STB-0626	5-003-008-5E	เชียงใหม่	พะเยา
627	STB-0627	5-003-009-5E	เชียงใหม่	พะเยา
628	STB-0628	5-003-010-5E	เชียงใหม่	พะเยา
629	STB-0629	5-003-011-5E	เชียงใหม่	พะเยา
630	STB-0630	5-003-012-5E	เชียงใหม่	พะเยา
631	STB-0631	5-005-001-27E	ปง	พะเยา
632	STB-0632	5-005-002-27E	ปง	พะเยา
633	STB-0633	5-005-003-27E	ปง	พะเยา
634	STB-0634	5-005-004-27E	ปง	พะเยา
635	STB-0635	5-005-005-27E	ปง	พะเยา
636	STB-0636	5-005-006-27E	ปง	พะเยา
637	STB-0637	5-005-007-27E	ปง	พะเยา
638	STB-0638	5-005-008-27E	ปง	พะเยา
639	STB-0639	5-005-009-27E	ปง	พะเยา
640	STB-0640	5-005-010-27E	ปง	พะเยา
641	STB-0641	5-006-001-5E	แม่ใจ	พะเยา
642	STB-0642	5-006-002-5E	แม่ใจ	พะเยา
643	STB-0643	5-006-003-5E	แม่ใจ	พะเยา
644	STB-0644	5-006-004-5E	แม่ใจ	พะเยา
645	STB-0645	5-006-005-5E	แม่ใจ	พะเยา
646	STB-0646	5-006-006-5E	แม่ใจ	พะเยา
647	STB-0647	5-006-007-5E	แม่ใจ	พะเยา
648	STB-0648	5-006-008-5E	แม่ใจ	พะเยา
649	STB-0649	5-006-009-5E	แม่ใจ	พะเยา
650	STB-0650	5-006-010-5E	แม่ใจ	พะเยา
651	STB-0651	5-007-001-5E	กุซาง	พะเยา
652	STB-0652	5-007-002-5E	กุซาง	พะเยา
653	STB-0653	5-007-003-5E	กุซาง	พะเยา
654	STB-0654	5-007-004-5E	กุซาง	พะเยา
655	STB-0655	5-007-005-5E	กุซาง	พะเยา
656	STB-0656	5-007-006-5E	กุซาง	พะเยา
657	STB-0657	5-007-007-5E	กุซาง	พะเยา
658	STB-0658	5-007-008-5E	กุซาง	พะเยา
659	STB-0659	5-007-009-5E	กุซาง	พะเยา
660	STB-0660	5-007-010-5E	กุซาง	พะเยา
661	STB-0661	5-002-001-5E	เชียงคำ	พะเยา
662	STB-0662	5-002-002-5E	เชียงคำ	พะเยา
663	STB-0663	5-002-003-5E	เชียงคำ	พะเยา
664	STB-0664	5-002-004-5E	เชียงคำ	พะเยา
665	STB-0665	5-002-005-5E	เชียงคำ	พะเยา
666	STB-0666	5-002-006-5E	เชียงคำ	พะเยา
667	STB-0667	5-002-007-5E	เชียงคำ	พะเยา

โครงการเพิ่มศักยภาพการรับสื่อสัญญาณโทรทัศน์ภาคพื้นดินในระบบดิจิตอลสำหรับประชาชนในพื้นที่ที่ยากต่อการเข้าถึง

ลำดับ	รหัส Set top box	รหัสสายอากาศ	อำเภอ	จังหวัด
668	STB-0668	5-002-008-5E	เชียงคำ	พะเยา
669	STB-0669	5-002-009-5E	เชียงคำ	พะเยา
670	STB-0670	5-002-010-5E	เชียงคำ	พะเยา
671	STB-0671	5-001-001-5E	จุน	พะเยา
672	STB-0672	5-001-002-5E	จุน	พะเยา
673	STB-0673	5-001-003-5E	จุน	พะเยา
674	STB-0674	5-001-004-5E	จุน	พะเยา
675	STB-0675	5-001-005-5E	จุน	พะเยา
676	STB-0676	5-001-006-5E	จุน	พะเยา
677	STB-0677	5-001-007-5E	จุน	พะเยา
678	STB-0678	5-001-008-5E	จุน	พะเยา
679	STB-0679	5-001-009-5E	จุน	พะเยา
680	STB-0680	5-001-010-5E	จุน	พะเยา
681	STB-0681	5-004-001-5E	ดอกคำใต้	พะเยา
682	STB-0682	5-004-002-5E	ดอกคำใต้	พะเยา
683	STB-0683	5-004-003-5E	ดอกคำใต้	พะเยา
684	STB-0684	5-004-004-5E	ดอกคำใต้	พะเยา
685	STB-0685	5-004-005-5E	ดอกคำใต้	พะเยา
686	STB-0686	5-004-006-5E	ดอกคำใต้	พะเยา
687	STB-0687	5-004-007-5E	ดอกคำใต้	พะเยา
688	STB-0688	5-004-008-5E	ดอกคำใต้	พะเยา
689	STB-0689	5-004-009-5E	ดอกคำใต้	พะเยา
690	STB-0690	5-004-010-5E	ดอกคำใต้	พะเยา
691	STB-0691	5-004-011-5E	ดอกคำใต้	พะเยา
692	STB-0692	5-004-012-5E	ดอกคำใต้	พะเยา
693	STB-0693	5-004-013-5E	ดอกคำใต้	พะเยา
694	STB-0694	5-004-014-5E	ดอกคำใต้	พะเยา
695	STB-0695	5-004-015-5E	ดอกคำใต้	พะเยา
696	STB-0696	5-004-016-5E	ดอกคำใต้	พะเยา
697	STB-0697	5-004-017-5E	ดอกคำใต้	พะเยา
698	STB-0698	5-004-018-5E	ดอกคำใต้	พะเยา
699	STB-0699	5-004-019-5E	ดอกคำใต้	พะเยา
700	STB-0700	5-004-020-5E	ดอกคำใต้	พะเยา
701	STB-0701	5-004-021-5E	ดอกคำใต้	พะเยา
702	STB-0702	5-004-022-5E	ดอกคำใต้	พะเยา
703	STB-0703	5-004-023-5E	ดอกคำใต้	พะเยา
704	STB-0704	5-004-024-5E	ดอกคำใต้	พะเยา
705	STB-0705	5-004-025-5E	ดอกคำใต้	พะเยา
706	STB-0706	5-004-026-5E	ดอกคำใต้	พะเยา
707	STB-0707	5-004-027-5E	ดอกคำใต้	พะเยา
708	STB-0708	5-004-028-5E	ดอกคำใต้	พะเยา
709	STB-0709	5-008-036-5E	ภูพานยาว	พะเยา
710	STB-0710	5-008-037-5E	ภูพานยาว	พะเยา
711	STB-0711	5-008-038-5E	ภูพานยาว	พะเยา
712	STB-0712	5-008-039-5E	ภูพานยาว	พะเยา
713	STB-0713	5-008-040-5E	ภูพานยาว	พะเยา
714	STB-0714	5-008-041-5E	ภูพานยาว	พะเยา
715	STB-0715	5-008-042-5E	ภูพานยาว	พะเยา

โครงการเพิ่มศักยภาพการรับสื่อสัญญาณโทรทัศน์ภาคพื้นดินในระบบดิจิตอลสำหรับประชาชนในพื้นที่ที่ยากต่อการเข้าถึง

ลำดับ	รหัส Set top box	รหัสสายอากาศ	อำเภอ	จังหวัด
716	STB-0716	5-008-043-5E	ภูกามยาว	พะเยา
717	STB-0717	5-008-044-5E	ภูกามยาว	พะเยา
718	STB-0718	5-008-045-5E	ภูกามยาว	พะเยา
ข้อมูลติดตั้งกล่องรับสัญญาณ (Set top box) จังหวัดเชียงราย				
719	STB-0719	6-012-001-5E	เวียงแก่น	เชียงราย
720	STB-0720	6-012-002-5E	เวียงแก่น	เชียงราย
721	STB-0721	6-012-003-5E	เวียงแก่น	เชียงราย
722	STB-0722	6-012-004-5E	เวียงแก่น	เชียงราย
723	STB-0723	6-012-005-5E	เวียงแก่น	เชียงราย
724	STB-0724	6-012-006-5E	เวียงแก่น	เชียงราย
725	STB-0725	6-012-007-5E	เวียงแก่น	เชียงราย
726	STB-0726	6-016-017-14E	เวียงเชียงรุ้ง	เชียงราย
727	STB-0727	6-016-018-14E	เวียงเชียงรุ้ง	เชียงราย
728	STB-0728	6-016-019-14E	เวียงเชียงรุ้ง	เชียงราย
729	STB-0729	6-016-020-14E	เวียงเชียงรุ้ง	เชียงราย
730	STB-0730	6-016-021-14E	เวียงเชียงรุ้ง	เชียงราย
731	STB-0731	6-016-027-14E	เวียงเชียงรุ้ง	เชียงราย
732	STB-0732	6-016-028-14E	เวียงเชียงรุ้ง	เชียงราย
733	STB-0733	6-016-029-14E	เวียงเชียงรุ้ง	เชียงราย
734	STB-0734	6-016-030-14E	เวียงเชียงรุ้ง	เชียงราย
735	STB-0735	6-016-031-14E	เวียงเชียงรุ้ง	เชียงราย
736	STB-0736	6-016-032-14E	เวียงเชียงรุ้ง	เชียงราย
737	STB-0737	6-016-033-14E	เวียงเชียงรุ้ง	เชียงราย
738	STB-0738	6-003-001-5E	เทิง	เชียงราย
739	STB-0739	6-003-002-5E	เทิง	เชียงราย
740	STB-0740	6-003-003-5E	เทิง	เชียงราย
741	STB-0741	6-003-004-5E	เทิง	เชียงราย
742	STB-0742	6-003-005-5E	เทิง	เชียงราย
743	STB-0743	6-003-006-5E	เทิง	เชียงราย
744	STB-0744	6-003-007-5E	เทิง	เชียงราย
745	STB-0745	6-001-001-14E	เวียงชัย	เชียงราย
746	STB-0746	6-001-002-14E	เวียงชัย	เชียงราย
747	STB-0747	6-001-003-14E	เวียงชัย	เชียงราย
748	STB-0748	6-001-012-14E	เวียงชัย	เชียงราย
749	STB-0749	6-002-001-14E	เชียงของ	เชียงราย
750	STB-0750	6-002-002-14E	เชียงของ	เชียงราย
751	STB-0751	6-002-013-14E	เชียงของ	เชียงราย
752	STB-0752	6-002-014-14E	เชียงของ	เชียงราย
753	STB-0753	6-002-015-14E	เชียงของ	เชียงราย
754	STB-0754	6-003-077-5E	เทิง	เชียงราย
755	STB-0755	6-003-078-5E	เทิง	เชียงราย
756	STB-0756	6-003-079-5E	เทิง	เชียงราย
757	STB-0757	6-003-080-5E	เทิง	เชียงราย
758	STB-0758	6-003-081-5E	เทิง	เชียงราย
759	STB-0759	6-003-082-5E	เทิง	เชียงราย
760	STB-0760	6-003-083-5E	เทิง	เชียงราย
761	STB-0761	6-001-001-5E	เวียงชัย	เชียงราย
762	STB-0762	6-001-002-5E	เวียงชัย	เชียงราย

โครงการเพิ่มศักยภาพการรับสื่อสัญญาณโทรทัศน์ภาคพื้นดินในระบบดิจิตอลสำหรับประชาชนในพื้นที่ที่ยากต่อการเข้าถึง

ลำดับ	รหัส Set top box	รหัสสายอากาศ	อำเภอ	จังหวัด
763	STB-0763	6-001-003-5E	เวียงชัย	เชียงราย
764	STB-0764	6-001-004-5E	เวียงชัย	เชียงราย
765	STB-0765	6-001-005-5E	เวียงชัย	เชียงราย
766	STB-0766	6-003-157-5E	เทิง	เชียงราย
767	STB-0767	6-003-158-5E	เทิง	เชียงราย
768	STB-0768	6-003-159-5E	เทิง	เชียงราย
769	STB-0769	6-003-160-5E	เทิง	เชียงราย
770	STB-0770	6-016-001-5E	เวียงเชียงรุ้ง	เชียงราย
771	STB-0771	6-016-002-5E	เวียงเชียงรุ้ง	เชียงราย
772	STB-0772	6-016-003-5E	เวียงเชียงรุ้ง	เชียงราย
773	STB-0773	6-016-004-5E	เวียงเชียงรุ้ง	เชียงราย
774	STB-0774	6-016-005-5E	เวียงเชียงรุ้ง	เชียงราย
775	STB-0775	6-016-006-5E	เวียงเชียงรุ้ง	เชียงราย
776	STB-0776	6-016-028-5E	เวียงเชียงรุ้ง	เชียงราย
777	STB-0777	6-016-055-14E	เวียงเชียงรุ้ง	เชียงราย
778	STB-0778	6-003-001-14E	เทิง	เชียงราย
779	STB-0779	6-003-002-14E	เทิง	เชียงราย
780	STB-0780	6-003-003-14E	เทิง	เชียงราย
781	STB-0781	6-003-004-14E	เทิง	เชียงราย
782	STB-0782	6-003-005-14E	เทิง	เชียงราย
783	STB-0783	6-003-006-14E	เทิง	เชียงราย
784	STB-0784	6-012-031-14E	เวียงแก่น	เชียงราย
785	STB-0785	6-012-032-14E	เวียงแก่น	เชียงราย
786	STB-0786	6-012-033-14E	เวียงแก่น	เชียงราย
787	STB-0787	6-012-034-14E	เวียงแก่น	เชียงราย
788	STB-0788	6-012-035-14E	เวียงแก่น	เชียงราย
789	STB-0789	6-012-036-14E	เวียงแก่น	เชียงราย
790	STB-0790	6-006-155-5E	แม่จัน	เชียงราย
791	STB-0791	6-006-156-5E	แม่จัน	เชียงราย
792	STB-0792	6-006-157-5E	แม่จัน	เชียงราย
793	STB-0793	6-006-158-5E	แม่จัน	เชียงราย
794	STB-0794	6-006-159-5E	แม่จัน	เชียงราย
795	STB-0795	6-006-160-5E	แม่จัน	เชียงราย
796	STB-0796	6-006-161-5E	แม่จัน	เชียงราย
797	STB-0797	6-006-162-5E	แม่จัน	เชียงราย
798	STB-0798	6-006-163-5E	แม่จัน	เชียงราย
799	STB-0799	6-006-164-5E	แม่จัน	เชียงราย
800	STB-0800	6-006-165-5E	แม่จัน	เชียงราย
801	STB-0801	6-006-166-5E	แม่จัน	เชียงราย
802	STB-0802	6-003-227-5E	เทิง	เชียงราย
803	STB-0803	6-003-228-5E	เทิง	เชียงราย
804	STB-0804	6-003-229-5E	เทิง	เชียงราย
805	STB-0805	6-003-230-5E	เทิง	เชียงราย
806	STB-0806	6-003-231-5E	เทิง	เชียงราย
807	STB-0807	6-003-232-5E	เทิง	เชียงราย
808	STB-0808	6-003-233-5E	เทิง	เชียงราย
809	STB-0809	6-003-257-5E	เทิง	เชียงราย
810	STB-0810	6-003-258-5E	เทิง	เชียงราย

โครงการเพิ่มศักยภาพการรับสื่อสัญญาณโทรทัศน์ภาคพื้นดินในระบบดิจิตอลสำหรับประชาชนในพื้นที่ที่ยากต่อการเข้าถึง

ลำดับ	รหัส Set top box	รหัสสายอากาศ	อำเภอ	จังหวัด
811	STB-0811	6-003-259-5E	เทิง	เชียงราย
812	STB-0812	6-003-260-5E	เทิง	เชียงราย
813	STB-0813	6-003-261-5E	เทิง	เชียงราย
814	STB-0814	6-003-262-5E	เทิง	เชียงราย
815	STB-0815	6-003-263-5E	เทิง	เชียงราย
816	STB-0816	6-007-061-27E	เชียงแสน	เชียงราย
817	STB-0817	6-007-062-27E	เชียงแสน	เชียงราย
818	STB-0818	6-007-063-27E	เชียงแสน	เชียงราย
819	STB-0819	6-007-064-27E	เชียงแสน	เชียงราย
820	STB-0820	6-007-065-27E	เชียงแสน	เชียงราย
821	STB-0821	6-004-001-27E	พาน	เชียงราย
822	STB-0822	6-004-002-27E	พาน	เชียงราย
823	STB-0823	6-004-003-27E	พาน	เชียงราย
824	STB-0824	6-004-004-27E	พาน	เชียงราย
825	STB-0825	6-004-005-27E	พาน	เชียงราย
826	STB-0826	6-004-006-27E	พาน	เชียงราย
827	STB-0827	6-004-007-27E	พาน	เชียงราย
828	STB-0828	6-003-001-27E	เทิง	เชียงราย
829	STB-0829	6-003-002-27E	เทิง	เชียงราย
830	STB-0830	6-003-003-27E	เทิง	เชียงราย
831	STB-0831	6-003-004-27E	เทิง	เชียงราย
832	STB-0832	6-003-005-27E	เทิง	เชียงราย
833	STB-0833	6-003-006-27E	เทิง	เชียงราย
834	STB-0834	6-003-007-27E	เทิง	เชียงราย
835	STB-0835	6-003-008-27E	เทิง	เชียงราย
836	STB-0836	6-007-081-27E	เชียงแสน	เชียงราย
837	STB-0837	6-007-082-27E	เชียงแสน	เชียงราย
838	STB-0838	6-007-083-27E	เชียงแสน	เชียงราย
839	STB-0839	6-007-084-27E	เชียงแสน	เชียงราย
840	STB-0840	6-007-085-27E	เชียงแสน	เชียงราย
841	STB-0841	6-007-086-27E	เชียงแสน	เชียงราย
842	STB-0842	6-007-087-27E	เชียงแสน	เชียงราย
843	STB-0843	6-003-051-14E	เทิง	เชียงราย
844	STB-0844	6-003-052-14E	เทิง	เชียงราย
845	STB-0845	6-003-053-14E	เทิง	เชียงราย
846	STB-0846	6-003-054-14E	เทิง	เชียงราย
847	STB-0847	6-003-055-14E	เทิง	เชียงราย
848	STB-0848	6-003-056-14E	เทิง	เชียงราย
849	STB-0849	6-003-057-14E	เทิง	เชียงราย
850	STB-0850	6-003-058-14E	เทิง	เชียงราย
851	STB-0851	6-003-059-14E	เทิง	เชียงราย
852	STB-0852	6-003-060-14E	เทิง	เชียงราย
853	STB-0853	6-003-061-14E	เทิง	เชียงราย
854	STB-0854	6-003-062-14E	เทิง	เชียงราย
855	STB-0855	6-003-063-14E	เทิง	เชียงราย
856	STB-0856	6-012-001-14E	เวียงแก่น	เชียงราย
857	STB-0857	6-012-002-14E	เวียงแก่น	เชียงราย
858	STB-0858	6-012-003-14E	เวียงแก่น	เชียงราย

โครงการเพิ่มศักยภาพการรับสื่อสัญญาณโทรทัศน์ภาคพื้นดินในระบบดิจิทัลสำหรับประชาชนในพื้นที่ที่ยากต่อการเข้าถึง

ลำดับ	รหัส Set top box	รหัสสายอากาศ	อำเภอ	จังหวัด
859	STB-0859	6-012-004-14E	เวียงแก่น	เชียงราย
860	STB-0860	6-012-005-14E	เวียงแก่น	เชียงราย
861	STB-0861	6-012-006-14E	เวียงแก่น	เชียงราย
862	STB-0862	6-004-001-14E	พาน	เชียงราย
863	STB-0863	6-004-002-14E	พาน	เชียงราย
864	STB-0864	6-004-003-14E	พาน	เชียงราย
865	STB-0865	6-004-030-14E	พาน	เชียงราย
866	STB-0866	6-004-031-14E	พาน	เชียงราย
867	STB-0867	6-004-032-14E	พาน	เชียงราย
868	STB-0868	6-004-033-14E	พาน	เชียงราย
869	STB-0869	6-005-021-5E	ป่าแดด	เชียงราย
870	STB-0870	6-005-022-5E	ป่าแดด	เชียงราย
871	STB-0871	6-005-023-5E	ป่าแดด	เชียงราย
872	STB-0872	6-005-024-5E	ป่าแดด	เชียงราย
873	STB-0873	6-005-001-14E	ป่าแดด	เชียงราย
874	STB-0874	6-005-002-14E	ป่าแดด	เชียงราย
875	STB-0875	6-005-001-5E	ป่าแดด	เชียงราย
876	STB-0876	6-005-002-5E	ป่าแดด	เชียงราย
877	STB-0877	6-006-001-5E	แม่จัน	เชียงราย
878	STB-0878	6-006-003-5E	แม่จัน	เชียงราย
879	STB-0879	6-006-004-5E	แม่จัน	เชียงราย
880	STB-0880	6-006-025-5E	แม่จัน	เชียงราย
881	STB-0881	6-006-026-5E	แม่จัน	เชียงราย
882	STB-0882	6-006-027-5E	แม่จัน	เชียงราย
883	STB-0883	6-006-052-5E	แม่จัน	เชียงราย
884	STB-0884	6-006-051-5E	แม่จัน	เชียงราย
885	STB-0885	6-006-069-5E	แม่จัน	เชียงราย
886	STB-0886	6-006-070-5E	แม่จัน	เชียงราย
887	STB-0887	6-006-001-14E	แม่จัน	เชียงราย
888	STB-0888	6-006-002-14E	แม่จัน	เชียงราย
889	STB-0889	6-007-001-5E	เชียงแสน	เชียงราย
890	STB-0890	6-007-002-5E	เชียงแสน	เชียงราย
891	STB-0891	6-007-011-5E	เชียงแสน	เชียงราย
892	STB-0892	6-007-012-5E	เชียงแสน	เชียงราย
893	STB-0893	6-007-027-5E	เชียงแสน	เชียงราย
894	STB-0894	6-007-028-5E	เชียงแสน	เชียงราย
895	STB-0895	6-007-048-14E	เชียงแสน	เชียงราย
896	STB-0896	6-007-049-14E	เชียงแสน	เชียงราย
897	STB-0897	6-007-050-14E	เชียงแสน	เชียงราย
898	STB-0898	6-007-051-14E	เชียงแสน	เชียงราย
899	STB-0899	6-007-021-14E	เชียงแสน	เชียงราย
900	STB-0900	6-007-022-14E	เชียงแสน	เชียงราย
901	STB-0901	6-007-023-14E	เชียงแสน	เชียงราย
902	STB-0902	6-007-024-14E	เชียงแสน	เชียงราย
903	STB-0903	6-013-001-5E	ขุนตาล	เชียงราย
904	STB-0904	6-013-002-5E	ขุนตาล	เชียงราย
905	STB-0905	6-013-016-5E	ขุนตาล	เชียงราย
906	STB-0906	6-013-001-14E	ขุนตาล	เชียงราย

โครงการเพิ่มศักยภาพการรับสื่อสัญญาณโทรทัศน์ภาคพื้นดินในระบบดิจิทัลสำหรับประชาชนในพื้นที่ที่ยากต่อการเข้าถึง

ลำดับ	รหัส Set top box	รหัสสายอากาศ	อำเภอ	จังหวัด
907	STB-0907	6-013-002-14E	ขุนตาล	เชียงราย
908	STB-0908	6-017-001-5E	ดอยหลวง	เชียงราย
909	STB-0909	6-017-002-5E	ดอยหลวง	เชียงราย
910	STB-0910	6-017-001-14E	ดอยหลวง	เชียงราย
911	STB-0911	6-017-002-14E	ดอยหลวง	เชียงราย
912	STB-0912	6-017-006-14E	ดอยหลวง	เชียงราย
913	STB-0913	6-017-007-14E	ดอยหลวง	เชียงราย
914	STB-0914	6-017-019-14E	ดอยหลวง	เชียงราย
915	STB-0915	6-017-020-14E	ดอยหลวง	เชียงราย
916	STB-0916	6-015-001-5E	แม่ลาว	เชียงราย
917	STB-0917	6-015-002-5E	แม่ลาว	เชียงราย
918	STB-0918	6-015-001-27E	แม่ลาว	เชียงราย
919	STB-0919	6-015-002-27E	แม่ลาว	เชียงราย
920	STB-0920	6-015-003-27E	แม่ลาว	เชียงราย
921	STB-0921	6-011-001-5E	พญาเม็งราย	เชียงราย
922	STB-0922	6-011-002-5E	พญาเม็งราย	เชียงราย
923	STB-0923	6-011-008-5E	พญาเม็งราย	เชียงราย
924	STB-0924	6-011-009-5E	พญาเม็งราย	เชียงราย
925	STB-0925	6-011-022-5E	พญาเม็งราย	เชียงราย
926	STB-0926	6-011-021-5E	พญาเม็งราย	เชียงราย
927	STB-0927	6-008-001-5E	แม่สาย	เชียงราย
928	STB-0928	6-008-002-5E	แม่สาย	เชียงราย
929	STB-0929	6-008-010-5E	แม่สาย	เชียงราย
930	STB-0930	6-008-011-5E	แม่สาย	เชียงราย
931	STB-0931	6-008-012-5E	แม่สาย	เชียงราย
932	STB-0932	6-008-041-5E	แม่สาย	เชียงราย
933	STB-0933	6-008-052-5E	แม่สาย	เชียงราย
934	STB-0934	6-008-053-5E	แม่สาย	เชียงราย
935	STB-0935	6-008-054-5E	แม่สาย	เชียงราย
936	STB-0936	6-008-083-5E	แม่สาย	เชียงราย
937	STB-0937	6-008-084-5E	แม่สาย	เชียงราย
938	STB-0938	6-008-099-5E	แม่สาย	เชียงราย
939	STB-0939	6-008-106-5E	แม่สาย	เชียงราย
940	STB-0940	6-008-107-5E	แม่สาย	เชียงราย
941	STB-0941	6-008-001-14E	แม่สาย	เชียงราย
942	STB-0942	6-008-002-14E	แม่สาย	เชียงราย
943	STB-0943	6-008-021-14E	แม่สาย	เชียงราย
944	STB-0944	6-008-022-14E	แม่สาย	เชียงราย
945	STB-0945	6-008-023-14E	แม่สาย	เชียงราย
946	STB-0946	6-008-024-14E	แม่สาย	เชียงราย
947	STB-0947	6-008-025-14E	แม่สาย	เชียงราย
948	STB-0948	6-008-051-14E	แม่สาย	เชียงราย
949	STB-0949	6-008-052-14E	แม่สาย	เชียงราย
950	STB-0950	6-008-053-14E	แม่สาย	เชียงราย
951	STB-0951	6-008-054-14E	แม่สาย	เชียงราย
952	STB-0952	6-008-076-14E	แม่สาย	เชียงราย
953	STB-0953	6-008-084-14E	แม่สาย	เชียงราย
954	STB-0954	6-008-085-14E	แม่สาย	เชียงราย

โครงการเพิ่มศักยภาพการรับสื่อสัญญาณโทรทัศน์ภาคพื้นดินในระบบดิจิตอลสำหรับประชาชนในพื้นที่ที่ยากต่อการเข้าถึง

ลำดับ	รหัส Set top box	รหัสสายอากาศ	อำเภอ	จังหวัด
955	STB-0955	6-008-086-14E	แม่สาย	เชียงราย
956	STB-0956	6-003-031-5E	เทิง	เชียงราย
957	STB-0957	6-003-032-5E	เทิง	เชียงราย
958	STB-0958	6-003-033-5E	เทิง	เชียงราย
959	STB-0959	6-003-034-5E	เทิง	เชียงราย
960	STB-0960	6-003-035-5E	เทิง	เชียงราย
961	STB-0961	6-003-036-5E	เทิง	เชียงราย
962	STB-0962	6-003-107-5E	เทิง	เชียงราย
963	STB-0963	6-003-108-5E	เทิง	เชียงราย
964	STB-0964	6-003-109-5E	เทิง	เชียงราย
965	STB-0965	6-003-127-5E	เทิง	เชียงราย
966	STB-0966	6-003-128-5E	เทิง	เชียงราย
967	STB-0967	6-010-001-27E	เวียงป่าเป้า	เชียงราย
968	STB-0968	6-010-002-27E	เวียงป่าเป้า	เชียงราย
969	STB-0969	6-010-003-27E	เวียงป่าเป้า	เชียงราย
970	STB-0970	6-010-001-14E	เวียงป่าเป้า	เชียงราย
971	STB-0971	6-010-002-14E	เวียงป่าเป้า	เชียงราย
972	STB-0972	6-010-003-14E	เวียงป่าเป้า	เชียงราย
973	STB-0973	6-010-001-5E	เวียงป่าเป้า	เชียงราย
974	STB-0974	6-010-002-5E	เวียงป่าเป้า	เชียงราย
975	STB-0975	6-010-003-5E	เวียงป่าเป้า	เชียงราย
976	STB-0976	6-010-021-5E	เวียงป่าเป้า	เชียงราย
977	STB-0977	6-010-022-5E	เวียงป่าเป้า	เชียงราย
978	STB-0978	6-010-023-5E	เวียงป่าเป้า	เชียงราย
979	STB-0979	6-014-001-27E	แม่ฟ้าหลวง	เชียงราย
980	STB-0980	6-014-003-27E	แม่ฟ้าหลวง	เชียงราย
981	STB-0981	6-014-004-27E	แม่ฟ้าหลวง	เชียงราย
982	STB-0982	6-014-001-5E	แม่ฟ้าหลวง	เชียงราย
983	STB-0983	6-014-002-5E	แม่ฟ้าหลวง	เชียงราย
984	STB-0984	6-014-003-5E	แม่ฟ้าหลวง	เชียงราย
985	STB-0985	6-009-001-5E	แม่สรวย	เชียงราย
986	STB-0986	6-009-011-5E	แม่สรวย	เชียงราย
987	STB-0987	6-009-012-5E	แม่สรวย	เชียงราย
988	STB-0988	6-009-013-5E	แม่สรวย	เชียงราย
989	STB-0989	6-009-014-5E	แม่สรวย	เชียงราย
990	STB-0990	6-009-015-5E	แม่สรวย	เชียงราย
991	STB-0991	6-009-037-14E	แม่สรวย	เชียงราย
992	STB-0992	6-009-038-14E	แม่สรวย	เชียงราย
993	STB-0993	6-009-039-14E	แม่สรวย	เชียงราย
994	STB-0994	6-009-040-14E	แม่สรวย	เชียงราย
995	STB-0995	6-009-001-14E	แม่สรวย	เชียงราย
996	STB-0996	6-009-002-14E	แม่สรวย	เชียงราย
997	STB-0997	6-009-003-14E	แม่สรวย	เชียงราย
998	STB-0998	6-009-004-14E	แม่สรวย	เชียงราย
999	STB-0999	6-011-001-14E	พญาเม็งราย	เชียงราย
1000	STB-1000	6-011-002-14E	พญาเม็งราย	เชียงราย

ตารางสรุปจำนวนอุปกรณ์กล่องรับสัญญาณ (Set top box) ที่ดำเนินการติดตั้งพื้นที่ 6 จังหวัด**เป้าหมาย สำหรับรายงานสรุปผลการดำเนินงานฉบับสมบูรณ์**

รหัสกล่องรับสัญญาณ	จำนวนอุปกรณ์	จำนวนครัวเรือน
จังหวัดเชียงใหม่		
STB-0001 - 0297, STB-0353 - 0398	343 กล่อง	343 ครัวเรือน/แห่ง
จังหวัดลำพูน		
STB-0298 - 0352	55 กล่อง	55 ครัวเรือน/แห่ง
จังหวัดแพร่		
STB-0399 - 0498	100 กล่อง	100 ครัวเรือน/แห่ง
จังหวัดน่าน		
STB-0499 - 0618	120 กล่อง	120 ครัวเรือน/แห่ง
จังหวัดพะเยา		
STB-0619 - 0718	100 กล่อง	100 ครัวเรือน/แห่ง
จังหวัดเชียงราย		
STB-0719 - 1000	282 กล่อง	282 ครัวเรือน/แห่ง
รวมยอดทั้งหมด		
STB-0001 - 1000	1,000 กล่อง	1,000 ครัวเรือน/แห่ง

ในรายงานสรุปผลการดำเนินงานฉบับสมบูรณ์ มีการแสดงข้อมูลสรุปการดำเนินงานติดตั้งกล่องรับสัญญาณ (Set top box) ให้กับครัวเรือนเป้าหมาย 6 จังหวัด จำนวน 1,000 กล่อง โดยจะระบุรหัสกล่องรับสัญญาณไว้คู่กับรหัสสายอากาศไว้ในแบบฟอร์ม “แบบสอบถามหลังการติดตั้งอุปกรณ์ในโครงการเพิ่มศักยภาพการรับสื่อสัญญาณโทรทัศน์ ภาคพื้นดินในระบบดิจิทัลสำหรับประชาชนในพื้นที่ที่ยากต่อการเข้าถึง” ของครัวเรือนที่ดำเนินการติดตั้ง

ภาคผนวก จ.

หนังสือให้ความยินยอมเพื่อติดตั้งอุปกรณ์เพื่อเพิ่มศักยภาพการรับสื่อสัญญาณโทรทัศน์และให้
ใช้และเปิดเผยข้อมูล สำหรับโครงการเพิ่มศักยภาพการรับสื่อสัญญาณโทรทัศน์ภาคพื้นดินใน
ระบบดิจิทัลสำหรับประชาชนในพื้นที่ที่ยากต่อการเข้าถึง



หนังสือให้ความยินยอมเพื่อติดตั้งอุปกรณ์เพื่อเพิ่มศักยภาพการรับสื่อสัญญาณโทรทัศน์ และให้
ใช้และเปิดเผยข้อมูล สำหรับโครงการเพิ่มศักยภาพการรับสื่อสัญญาณโทรทัศน์ภาคพื้นดินใน
ระบบดิจิทัลสำหรับประชาชนในพื้นที่ที่ยากต่อการเข้าถึง

การยินยอมเพื่อติดตั้งอุปกรณ์

ข้าพเจ้ารับทราบและยินยอมให้คณะกรรมการกิจการกระจายเสียง กิจการโทรทัศน์ และกิจการ
โทรคมนาคมแห่งชาติ (ต่อไป เรียกว่า "กสทช. ") และ/หรือ บุคคล และ/หรือ นิติบุคคล ที่ได้รับมอบหมาย
ทำการติดตั้งอุปกรณ์เพื่อเพิ่มศักยภาพการรับสื่อสัญญาณโทรทัศน์

การยินยอมให้ใช้ข้อมูล

ข้าพเจ้ารับทราบและยินยอมให้ กสทช. ") และ/หรือ บุคคล และ/หรือ นิติบุคคล ที่ได้รับมอบหมาย
สำรวจ บันทึกและใช้ข้อมูลของข้าพเจ้า (ข้อมูลจากแบบสำรวจ) เพื่อการวิเคราะห์ข้อมูล เสนอ ให้ใช้ และ/หรือ
ปรับปรุงกระบวนการหรือบริการอื่น

.....
()

ผู้ยินยอม

บ้านเลขที่.....ตรอก/ซอย.....ถนน.....
ตำบล.....อำเภอ.....จังหวัด.....
รหัสไปรษณีย์.....

***** ให้ผู้ยินยอมดำเนินการตอบแบบสอบถามในหัวข้อถัดไป *****



**แบบสอบถามเพื่อสำรวจข้อมูลโครงการเพิ่มศักยภาพการรับสื่อสัญญาณโทรทัศน์ภาคพื้นดิน
ในระบบดิจิทัลสำหรับประชาชนในพื้นที่ที่ยากต่อการเข้าถึง**

คำอธิบาย : แบบสอบถามนี้มีวัตถุประสงค์เพื่อสำรวจข้อมูลที่มีต่อการเข้าถึงการบริการด้านกิจการกระจายเสียงและกิจการโทรทัศน์อย่างทั่วถึงในมิติพื้นที่และในมิติของเนื้อหาที่หลากหลาย จัดทำโดย สำนักบริหารงานวิจัยและนวัตกรรมพระจอมเกล้าลาดกระบัง จึงขอความร่วมมือจากท่าน โปรดกรอกข้อมูลตามความเป็นจริง

แบบสอบถามแบ่งออกเป็น 5 ส่วน ดังนี้

ตอนที่ 1 ข้อมูลทั่วไปของผู้ตอบแบบสอบถาม โดยข้อคำถามจะมีลักษณะให้เลือกตอบ (Check list)

ตอนที่ 2 ปัจจัยลักษณะครัวเรือนที่ท่านอาศัย โดยข้อคำถามจะมีลักษณะให้เลือกตอบ (Check list)

ตอนที่ 3 ข้อมูลเกี่ยวกับความพร้อมของอุปกรณ์ที่ใช้ในการรับสัญญาณโทรทัศน์ภาคพื้นดินระบบดิจิทัลโดยข้อคำถามจะมีลักษณะให้เลือกตอบ (Check list)

ตอนที่ 4 ความพึงพอใจและความคาดหวังที่มีต่อสัญญาณโทรทัศน์ภาคพื้นดินระบบดิจิทัล โดยข้อคำถามจะเป็นแบบมาตราส่วนประมาณค่า (Rating Scale) 5 ระดับ ดังนี้ 5 = คาดหวังมากที่สุด/ พึงพอใจมากที่สุด 4 = คาดหวังมาก/ พึงพอใจมาก 3 = คาดหวังปานกลาง/ พึงพอใจปานกลาง 2 = คาดหวังน้อย/ พึงพอใจน้อย 1 = คาดหวังน้อยที่สุด/ พึงพอใจน้อยที่สุด

ตอนที่ 5 ปัญหา/อุปสรรค และแนวทางแก้ไขสัญญาณโทรทัศน์ภาคพื้นดินระบบดิจิทัล โดยข้อคำถามจะเป็นลักษณะคำถามปลายเปิด



ตอนที่ 1 ข้อมูลทั่วไปของผู้ตอบแบบสอบถาม

1. เพศ ชาย หญิง
2. อายุ ไม่เกิน 20 ปี 21-30 ปี 31-40 ปี
 41-50 ปี 51-60 ปี 61 ปีขึ้นไป
3. สถานภาพ โสด สมรส หม้าย/ หย่า/ แยกกันอยู่
4. ระดับการศึกษา
 ไม่ได้รับการศึกษา ประถมศึกษา หรือต่ำกว่า มัธยมศึกษา/ปวช.
 ปวส./ อนุปริญญา ปริญญาตรี สูงกว่าปริญญาตรี
 อื่น ๆ (โปรดระบุ)
5. รายได้ต่อเดือน
 น้อยกว่าหรือเท่ากับ 5,000 บาท 5,000-10,000 บาท 10,001 – 20,000 บาท
 20,001 – 30,000 บาท 30,001 – 40,000 บาท 40,001 – 50,000 บาท
 50,001 บาทขึ้นไป
6. อาชีพ
 รับราชการ/รัฐวิสาหกิจ ข้าราชการบำนาญ พนักงานบริษัทเอกชน
 เจ้าของกิจการ/ธุรกิจส่วนตัว รับจ้างทั่วไป/ ค้าขาย นักเรียน/นักศึกษา
 เกษตรกร/ทำไร่/ ทำสวน แม่บ้าน/ พ่อบ้าน อาชีพอิสระ
 ไม่ได้ประกอบอาชีพ อื่น ๆ (โปรดระบุ)

ตอนที่ 2 ปัจจัยลักษณะครัวเรือนที่ท่านอาศัย

1. สมาชิกในครอบครัวคน
2. ลักษณะที่อยู่อาศัย
 บ้านเดี่ยว/บ้านแฝด อาคารชุด/คอนโดมิเนียม อาคารพาณิชย์/ตึกแถว
 หอพัก/อพาร์ทเมนท์ ทาวน์เฮาส์/ทาวน์โฮม อื่น ๆ (โปรดระบุ)
3. จังหวัดที่ท่านอาศัยอยู่
 เชียงใหม่ ลำพูน แพร่
 น่าน พะเยา เชียงราย
4. โปรดระบุอำเภอและหมู่บ้านที่อยู่ปัจจุบัน อำเภอ.....หมู่บ้าน.....



5. ลักษณะที่อยู่อาศัยโดยรอบ

- เขตเมือง (ใกล้ชุมชน/ ตลาด/ ส่วนราชการ) เขตชนบท (ห่างไกลชุมชน)

6. ลักษณะพื้นที่

- พื้นที่ชายขอบ ที่ราบ ที่ราบสูง
 ภูเขา/ เนินเขา/ เทือกเขา

7. ระดับสัญญาณ

- วงที่1-ระยะทาง 20 กิโลเมตรจากที่ตั้งเสาสัญญาณ
 วงที่2-ระยะทาง 40 กิโลเมตรจากที่ตั้งเสาสัญญาณ
 วงที่3-ระยะทาง 60 กิโลเมตรจากที่ตั้งเสาสัญญาณ
 วงที่4-ระยะทาง 80 กิโลเมตรจากที่ตั้งเสาสัญญาณ
 วงที่5-ระยะทาง 100 กิโลเมตรจากที่ตั้งเสาสัญญาณ

ตอนที่ 3 ข้อมูลเกี่ยวกับความพร้อมของอุปกรณ์ที่ใช้ในการรับสัญญาณโทรทัศน์ภาคพื้นดินระบบดิจิตอล

1. อุปกรณ์สำหรับรับสื่อต่าง ๆ ที่มีใช้งานในบ้านพัก/ที่พักอาศัย (เลือกได้หลายคำตอบ)

- ไม่มีเครื่องรับสัญญาณ โทรทัศน์ภาคพื้นดินระบบดิจิตอล
 เหตุผลที่ไม่มีอุปกรณ์รับสัญญาณโทรทัศน์ภาคพื้นดินระบบดิจิตอล

.....

- โทรทัศน์ จำนวนเครื่อง
 กล้องรับสัญญาณโทรทัศน์ภาคพื้นดินระบบดิจิตอล จำนวนเครื่อง

2. ประเภทของอุปกรณ์รับสัญญาณ

อุปกรณ์	จำนวน		คุณภาพ		
	ไม่มี	มี	ไม่ดี	พอใช้ได้	ดี
1. สายอากาศในตัว/ชั้นเดียว					
2. สายอากาศหลายชั้น					



3. คุณภาพการได้รับบริการโทรทัศน์ภาคพื้นดินระบบดิจิตอล

สัญญาณ	คุณภาพ			จำนวนช่องที่ได้รับได้	ช่องที่ได้รับได้ดีที่สุด
	ไม่ดี	พอใช้ได้	ดี		
1 สัญญาณโทรทัศน์ภาคพื้นดินระบบดิจิตอล					

ระบุช่องที่ได้รับสัญญาณไม่ได้ (สัญญาณโทรทัศน์ภาคพื้นดินระบบดิจิตอล)

- รับสัญญาณได้ครบทุกช่อง
- ช่อง 2 : NBT HD (MUX1)
- ช่อง 1 : TV5 HD (MUX2)
- ช่อง 30 : MCOT HD (MUX3)
- ช่อง 3 : THAI PBS (MUX4)
- ช่อง 36 : ช่อง PPTV HD (MUX5)

ตอนที่ 4 ความพึงพอใจและความคาดหวังที่มีต่อสัญญาณโทรทัศน์ภาคพื้นดินระบบดิจิตอล

ความพึงพอใจและความคาดหวังที่มีต่อสัญญาณโทรทัศน์ภาคพื้นดินระบบดิจิตอล	ความพึงพอใจ				
	1	2	3	4	5
1. ในภาวะอากาศปกติสัญญาณภาพและ/หรือเสียงมีความชัดเจน					
2. ระหว่างมีฝนฟ้าคะนองสัญญาณภาพและ/หรือเสียงมีความชัดเจน					
3. การแพร่สัญญาณมีความต่อเนื่อง/ไม่ขาดหาย					
4. ความรวดเร็วในการแก้ไขปัญหาของการรับสัญญาณ					
5. คุณภาพและความทันสมัยของเครื่องรับสัญญาณ					
6. คุณภาพของอุปกรณ์รับสัญญาณ เช่น กล่อง Set top box/เสาอากาศ (ก้างปลา)					
7. ความเพียงพอและเหมาะสมของอุปกรณ์รับสัญญาณ					
8. ความครอบคลุมของสัญญาณในทุกพื้นที่					



ตอนที่ 5 ปัญหา/อุปสรรค และแนวทางแก้ไขสัญญาณโทรทัศน์ภาคพื้นดินระบบดิจิทัล

โปรดระบุปัญหาในการรับสื่อโทรทัศน์ภาคพื้นดินระบบดิจิทัล

.....
.....

โปรดระบุอุปสรรคในการเข้าถึงสื่อโทรทัศน์ภาคพื้นดินระบบดิจิทัล

.....
.....

ข้อเสนอแนะและแนวทางแก้ไขปัญหา

.....
.....
.....

*** ขอขอบคุณเป็นอย่างสูงที่สละเวลาในการตอบแบบสอบถาม ***

ภาคผนวก ฉ.

แบบสอบถามหลังการติดตั้งอุปกรณ์ในโครงการเพิ่มศักยภาพการรับสื่อสัญญาณโทรทัศน์
ภาคพื้นดินในระบบดิจิทัลสำหรับประชาชนในพื้นที่ที่ยากต่อการเข้าถึง



แบบสอบถามหลังการติดตั้งอุปกรณ์ในโครงการเพิ่มศักยภาพการรับสื่อสัญญาณโทรทัศน์ภาคพื้นดินในระบบดิจิทัลสำหรับประชาชนในพื้นที่ที่ยากต่อการเข้าถึง

บ้านเลขที่.....ตรอก/ซอย.....ถนน.....
ตำบล.....อำเภอ.....จังหวัด.....รหัสไปรษณีย์.....

คำอธิบาย : แบบสอบถามนี้มีวัตถุประสงค์เพื่อสำรวจข้อมูลที่มีต่อการเข้าถึงการบริการด้านกิจการกระจายเสียงและกิจการโทรทัศน์อย่างทั่วถึงในมิติพื้นที่และในมิติของเนื้อหาที่หลากหลาย จัดทำโดย สำนักงานบริหารงานวิจัยและนวัตกรรมพระจอมเกล้าลาดกระบัง จึงขอความร่วมมือจากท่าน โปรดกรอกข้อมูลตามความเป็นจริง

แบบสอบถามแบ่งออกเป็น 5 ส่วน ดังนี้

ตอนที่ 1 ข้อมูลเกี่ยวกับอุปกรณ์ที่ติดตั้งเพิ่มและคุณภาพการได้รับบริการ โดยข้อความจะมีลักษณะให้เลือกตอบ (Check list)

ตอนที่ 2 ความพึงพอใจและความคาดหวังที่มีต่อการเข้าถึงการบริการด้านกิจการกระจายเสียงและกิจการโทรทัศน์อย่างทั่วถึงในมิติพื้นที่และในมิติของเนื้อหาที่หลากหลาย โดยข้อความจะเป็นแบบมาตราส่วนประมาณค่า (Rating Scale) 5 ระดับ ดังนี้ 5 = คาดหวังมากที่สุด/ พึงพอใจมากที่สุด 4 = คาดหวังมาก/ พึงพอใจมาก 3 = คาดหวังปานกลาง/ พึงพอใจปานกลาง 2 = คาดหวังน้อย/ พึงพอใจน้อย 1 = คาดหวังน้อยที่สุด/ พึงพอใจน้อยที่สุด

ตอนที่ 3 ความพึงพอใจในงานติดตั้งอุปกรณ์ โดยข้อความจะเป็นแบบมาตราส่วนประมาณค่า (Rating Scale) 5 ระดับ ดังนี้ 5 = พึงพอใจมากที่สุด 4 = พึงพอใจมาก 3 = พึงพอใจปานกลาง 2 = พึงพอใจน้อย 1 = พึงพอใจน้อยที่สุด

ตอนที่ 4 ปัญหา/อุปสรรคในการติดตั้งอุปกรณ์ โดยข้อความจะเป็นลักษณะคำถามปลายเปิด

ข้อมูลการติดตั้ง

1. เจ้าหน้าที่ติดตั้ง

- คำนำหน้า.....ชื่อ-นามสกุล.....
- คำนำหน้า.....ชื่อ-นามสกุล.....

2. วัน/เวลาที่ติดตั้ง

วัน/เดือน/ปี ที่ติดตั้ง.....เวลา.....



ตอนที่ 1 ข้อมูลเกี่ยวกับอุปกรณ์ที่ติดตั้งเพิ่ม

1. ประเภทของอุปกรณ์รับสัญญาณที่ติดตั้งเพิ่ม

อุปกรณ์	รหัสอุปกรณ์
1. สายอากาศหลายชั้น	
2. สายสัญญาณ	
3. Set-top box	
4. Splitter	
5. Feeder Coaxial (m)	

2. คุณภาพการได้รับบริการโทรทัศน์ภาคพื้นดินระบบดิจิทัล

สัญญาณ	คุณภาพ			จำนวนช่องที่รับได้	ช่องที่รับได้ดีที่สุด
	ไม่ดี	พอใช้ได้	ดี		
1 สัญญาณโทรทัศน์ภาคพื้นดินระบบดิจิทัล					

ระบุช่องที่รับสัญญาณไม่ได้ (สัญญาณโทรทัศน์ภาคพื้นดินระบบดิจิทัล)

- รับสัญญาณได้ครบทุกช่อง
- ช่อง 2 : NBT HD (MUX1)
- ช่อง 1 : TV5 HD (MUX2)
- ช่อง 30 : MCOT HD (MUX3)
- ช่อง 3 : THAI PBS (MUX4)
- ช่อง 36 : ช่อง PPTV HD (MUX5)



ตอนที่ 2 ความพึงพอใจและความคาดหวังที่มีต่อการเข้าถึงการบริการด้านกิจการกระจายเสียงและกิจการโทรทัศน์อย่างทั่วถึง

ความพึงพอใจและความคาดหวังที่มีต่อการเข้าถึงการบริการด้านกิจการกระจายเสียงและกิจการโทรทัศน์อย่างทั่วถึง	ความพึงพอใจ					ความคาดหวัง				
	1	2	3	4	5	1	2	3	4	5
1. ในภาวะอากาศปกติสัญญาณภาพและ/หรือเสียงมีความชัดเจน										
2. ระหว่างมีฝนฟ้าคะนองสัญญาณภาพและ/หรือเสียงมีความชัดเจน										
3. การแพร่สัญญาณมีความต่อเนื่อง/ไม่ขาดหาย										
4. ความรวดเร็วในการแก้ไขปัญหาของการรับสัญญาณ										
5. คุณภาพและความทันสมัยของเครื่องรับสัญญาณ										
6. คุณภาพของอุปกรณ์รับสัญญาณ เช่น กล่อง Set top box/เสาอากาศ (ก้างปลา)										
7. ความเพียงพอและเหมาะสมของอุปกรณ์รับสัญญาณ										
8. ความครอบคลุมของสัญญาณในทุกพื้นที่										

ตอนที่ 3 ความพึงพอใจในงานติดตั้งอุปกรณ์

ความพึงพอใจในงานติดตั้ง	ความพึงพอใจ				
	1	2	3	4	5
1. ความพึงพอใจในงานติดตั้ง					
2. การตรงต่อเวลา					
3. การแต่งกายของทีมงานติดตั้ง					
4. ความสะอาดเรียบร้อยหลังการติดตั้ง					
5. การให้บริการ มีความสุภาพ					
6. คุณภาพของอุปกรณ์ที่ติดตั้ง					



ตอนที่ 4 ปัญหา/อุปสรรค และแนวทางแก้ไขงานติดตั้งอุปกรณ์

โปรดระบุปัญหาและอุปสรรคในการติดตั้ง

.....
.....

ข้อเสนอแนะและแนวทางแก้ไขปัญหา

.....
.....
.....

*** ขอขอบคุณเป็นอย่างสูงที่สละเวลาในการตอบแบบสอบถาม ****

ภาคผนวก ข.

**แผนพับประชาสัมพันธ์เผยแพร่ เพื่อสร้างความเข้าใจและวิธีการแก้ไขปัญหาเบื้องต้นในการ
รับชมโทรทัศน์ภาคพื้นดินในระบบดิจิทัล**

โครงการเพิ่มศักยภาพ

การรับสื่อสัญญาณ
โทรทัศน์ภาคพื้นดินในระบบดิจิทัล
สำหรับประชาชนในพื้นที่ที่ยากต่อการเข้าถึง

สำนักงาน กสทช.

สำนักงานคณะกรรมการกระจายเสียง
กิจการโทรทัศน์และกิจการโทรคมนาคมแห่งชาติ

กสทช.

มีหน้าที่ตามกฎหมายในการ
บริหารคลื่นความถี่ โดยใช้เครื่องมือในการ
บริหารคลื่นความถี่อื่นประกอบไปด้วยตาราง
กำหนดคลื่นความถี่ แผนความถี่วิทยุ และการ
จัดสรรคลื่นความถี่ ให้สอดคล้องเป็นไปกับ
วัตถุประสงค์เชิงนโยบายที่กำหนดไว้ใน
กฎหมายต่างๆ ทั้งพระราชบัญญัติองค์กร
จัดสรรคลื่นความถี่และกำกับการประกอบ
กิจการวิทยุกระจายเสียง วิทยุโทรทัศน์ และ
กิจการโทรคมนาคม พ.ศ. ๒๕๖๐ แผนแม่บท
การบริหารคลื่นความถี่ ตลอดจนหลักกฤษฎีกา
และหลักการที่เป็นสากล

สำนักงาน กสทช.
สำนักงานคณะกรรมการกระจายเสียง กิจการโทรทัศน์
และกิจการโทรคมนาคมแห่งชาติ
87 ถนนพหลโยธิน ซอย 8 แขวงสามเสนใน
เขตพญาไท กรุงเทพฯ 10400
โทร : 02-271-7600

สำนักงานของกิจการวิทยุและกิจการโทรคมนาคม (กสท.)

สาเหตุ

และปัญหาการรับสัญญาณ

รับสัญญาณไม่ได้

- 1 1
- 2 2
- 3 3
- 4 4
- 5 5

**อุปกรณ์ไม่ทำงาน
เมื่อต่อสายไฟ
เรียบร้อยแล้ว**

**ตรวจสอบเรียบร้อยแล้ว
ก็ยังไม่ทำงาน**

- ตรวจสอบสายอากาศหรือขั้วต่อว่า
ชำรุด/หลุด/หลวม หรือไม่
- ตรวจสอบทิศทางแนวการรับสัญญาณ
หันทิศทางไปทางสถานีส่งหรือไม่
- การติดตั้งสายอากาศรับเกิดสิ่งกีดขวาง
เช่น ต้นไม้ ตึก กุหลาบ หรือไม้
- ตรวจสอบสายสัญญาณ AV หรือ HDMI
และกล่องรับสัญญาณ

หากแก้ไขเบื้องต้นยังไม่สามารถใช้งานได้ ติดต่อเจ้าหน้าที่
สำนักงานของกิจการวิทยุและกิจการโทรคมนาคม (กสท.)

ระบบตรวจสอบพื้นที่ครอบคลุมสัญญาณ

สำนักงานคณะกรรมการกระจายเสียง กิจการโทรทัศน์ และกิจการโทรคมนาคม (สำนักงาน กสทช.) ช่วยเหลือประชาชนในการรับสัญญาณ

สถานีส่ง

โดยแอปพลิเคชัน

ขีดความสามารถ

โหลดแอปพลิเคชัน "DTT Service Area" ของกสทช. เพื่อช่วยติดตั้งให้สามารถรับสัญญาณได้ขึ้น

1 ระบบตรวจสอบพื้นที่ครอบคลุมสัญญาณ

และสามารถเผยแพร่รายการทีวีได้ตามแอปพลิเคชัน "DTT GUIDE"

2 ฟังรายการทีวีดิจิทัล

ดาวน์โหลดบน Google Play หรือ App Store

DTT Service Area

DTT GUIDE

สำนักงาน กสทช. และส่งเสริมการบริการรับสื่อ (สส.)

การรับสัญญาณอย่างมีประสิทธิภาพ

- เลือกใช้สายอากาศรับที่เหมาะสม**
 - รับสัญญาณภายในบ้าน (ใกล้สถานีส่ง)
 - ใช้สำหรับติดตั้งนอกอาคาร (ไกลสถานีส่ง)
 - ใช้สำหรับติดตั้งนอกอาคาร (มากกว่า 40 ม. ขึ้นไป)
- ติดตั้งโดยหันทิศทางและความสูงของสายอากาศรับให้ถูกต้อง**
- ความสูงและระยะห่างของสถานีส่งและสายอากาศรับ**

กม. 0 10 20 30 40 50 60

• สำนักงาน กสทช. และส่งเสริมการบริการรับสื่อ (สส.)

การรับชมทีวีภาคพื้นดิน

ทีวีเอมโวลท์

เมื่อติดตั้งสายอากาศรับในทิศทางสถานีส่งแล้ว ต้องใช้ร่วมกับ Set Top Box หรือกล่องรับสัญญาณ DVB-T2 โดยใส่สาย AV

สายอากาศรับทิศทางไปยังสถานีส่ง

เชื่อมต่อสายสัญญาณ F-Type จากสายอากาศรับเข้ากับกล่องรับ

เชื่อมต่อสายสัญญาณ AV จากกล่องรับเข้ากับจอทีวี

ทีวีรุ่นใหม่

ทีวีที่ติดตั้งสัญญาณในตัว เมื่อติดตั้งสายอากาศรับหันไปทางสถานีส่งแล้ว สามารถใช้งานได้โดยตรง

สายอากาศรับทิศทางไปยังสถานีส่ง

สถานีส่ง

Smart TV

ต่อสาย RG-6 จากสายอากาศรับเข้ากับทีวีโดยตรง

สำนักงาน กสทช. และส่งเสริมการบริการรับสื่อ (สส.)

ภาคผนวก ซ.

ป้าย Back-drop ประชาสัมพันธ์ โครงการเพิ่มศักยภาพการรับชมโทรทัศน์ภาคพื้นดินใน
ระบบดิจิทัลสำหรับประชาชนในพื้นที่ที่ยากต่อการเข้าถึง

สำนักงานคณะกรรมการกิจการกระจายเสียง
กิจการโทรทัศน์และกิจการโทรคมนาคมแห่งชาติ

สำนักงาน **กสทช.**

กสทช.
NBTC

ดิจิทัลทีวี

KMITL
พระจอมเกล้าลาดกระบัง

โครงการเพิ่มศักยภาพ
การรับสื่อสัญญาณ
โทรทัศน์ภาคพื้นดินในระบบดิจิทัล
สำหรับประชาชนในพื้นที่ที่ยากต่อการเข้าถึง

สำนักพัฒนาองค์ความรู้และส่งเสริมการบริการทั่วถึง (ชส.)

DTT Service Area